



Ministerio de Comercio, Industria y Turismo
Artesanías de Colombia S.A.
Centro de Desarrollo Artesanal

“Diseño e Innovación Tecnológica aplicados en el proceso de desarrollo del sector artesanal y la ejecución del plan de transferencia aprobado por el SENA”

Eventos Feriales y Asesorías Puntuales

ANEXO

Fichas y planos técnicos de diseño

D.I. Karly Paola Osorio Sandoval

Septiembre del 2007



FORMATO
Ficha de Producto y Planos Técnicos

CODIGO: FORASD 08

FECHA: 2007 10 18



No.	Pieza	Material	Cant. o %
Tabla de Componentes			

Nombre de la Pieza: Amoblamiento Casa Envigado -Sofá- **Referencia:** ESC. X:X **Hoja No.** 1 / 2
Oficio: Tejeduría / Carpintería **Técnica:** Trenzado / Corte **Materia Prima:** Caña Flecha / Madera -Flor Morado-

Especificaciones Técnicas: Caña Flecha tipo granito / Madera Flor Morado

Color: Crema / Café oscuro	Capacidad de Producción / mes: 2	Dimensiones Generales (mm)				
Peso (gr.):	Precio Unitario: \$	Precio por mayor: \$	Largo: 610mm	Ancho: 2380mm	Alto: 720mm	Diámetro:

Artesano:	Teléfono:	Departamento:	Ciudad:
Grupo o Taller:		Localidad <input type="checkbox"/> Vereda <input type="checkbox"/> Resguardo <input type="checkbox"/> :	
Certificado Hecho a Mano Si <input type="checkbox"/> No <input checked="" type="checkbox"/>			

Observaciones: Producto en aprobación, existe el archivo modelado a escala 1:1
 La mesa de Junco y los jarrones de Mopa Mopa son productos incluidos de colecciones anteriores para la adecuación del espacio.

Responsable:	Dibujante: Mario Alejandro Salas Navarro
Aprobado por:	Fecha: 06/12/2007 Referente(s) <input type="checkbox"/> Línea <input type="checkbox"/> Muestra <input type="checkbox"/> <input checked="" type="checkbox"/>

Terminada
 En proceso



FORMATO
Ficha de Producto y Planos Técnicos

CODIGO: FORASD 08

FECHA: 2007 10 18



No.	Pieza	Material	Cant. o %
Tabla de Componentes			

Nombre de la Pieza: Amoblamiento Casa Envigado -Puff- **Referencia:** ESC. X:X **Hoja No.** 2 / 2

Oficio: Tejeduría / Marroquinería **Técnica:** Trenzado / Corte-Costura **Materia Prima:** Caña Flecha / Cuero

Especificaciones Técnicas: Caña Flecha tipo pegue / Cuero desvastado

Color: Crema / Café oscuro		Capacidad de Producción / mes: 2		Dimensiones Generales (mm)			
Peso (gr.):	Precio Unitario: \$	Precio por mayor: \$		Largo:	Ancho:	Alto: 350mm	Diámetro: 700mm

Artesano:		Teléfono:		
Grupo o Taller:			Departamento:	Ciudad:
Certificado Hecho a Mano Si <input type="checkbox"/> No <input checked="" type="checkbox"/>			Localidad <input type="checkbox"/> Vereda <input type="checkbox"/> Resguardo <input type="checkbox"/>	

Observaciones: Producto en aprobación, existe el archivo modelado a escala 1:1
 La mesa de Junco y los jarrones de Mopa Mopa son productos incluidos de colecciones anteriores para la adecuación del espacio.

Responsable:	Dibujante: Mario Alejandro Salas Navarro				
Aprobado por:	Fecha: 06/12/2007	Referente(s) <input type="checkbox"/>	Línea <input type="checkbox"/>	Muestra <input type="checkbox"/>	<input checked="" type="checkbox"/>

Terminada
En proceso



FORMATO
Ficha de Producto y Planos Técnicos

CODIGO: FORASD 08

FECHA: 2007 10 18



No.	Pieza	Material	Cant. o %
Tabla de Componentes			

Nombre de la Pieza: Amoblamiento Casa Envigado -Sofá- **Referencia:** ESC. X:X **Hoja No.** 1
Oficio: Tejeduría en telar **Técnica:** Telar vertical **Materia Prima:** Hilos de algodón

Especificaciones Técnicas: Sofá tapizado con tela de hamaca

Color: Morado	Capacidad de Producción / mes: 1	Dimensiones Generales (mm)				
Peso (gr.):	Precio Unitario: \$	Precio por mayor: \$	Largo: 1580mm	Ancho: 2430mm	Alto: 680mm	Diámetro:
Artesano:	Teléfono:					

Grupo o Taller: **Departamento:** **Ciudad:**
Certificado Hecho a Mano Si No **Localidad** **Vereda** **Resguardo** :

Observaciones: Producto en aprobación, existe el archivo modelado a escala 1:1

Responsable: **Dibujante:** Mario Alejandro Salas Navarro
Aprobado por: **Fecha:** 06/12/2007 Referente(s) Línea Muestra

Terminada En proceso



FORMATO
Ficha de Producto y Planos Técnicos

CODIGO: FORASD 08

FECHA: 2007 10 18

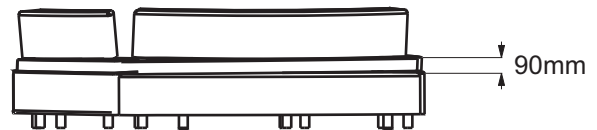
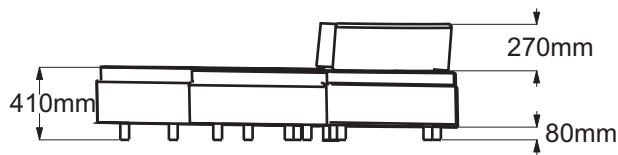
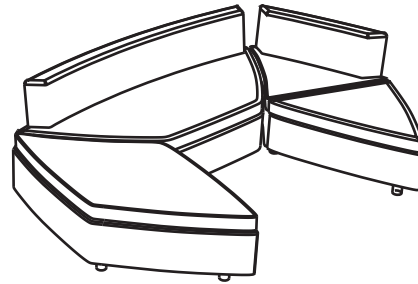
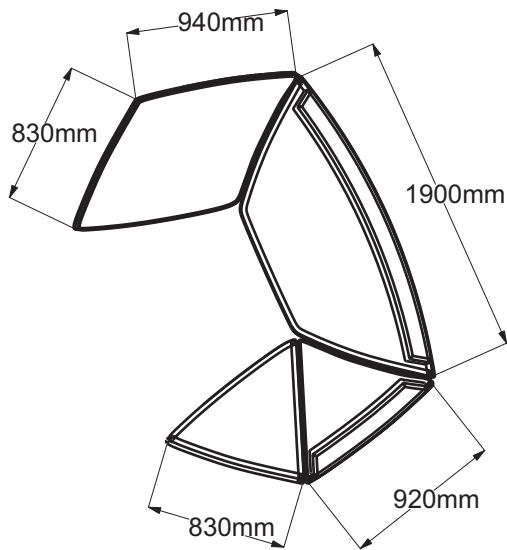

No.	Pieza	Material	Cant. o %
Tabla de Componentes			

Nombre de la Pieza: Amoblamiento Casa Envigado -Sofá- **Referencia:** ESC. X:X **Hoja No.** 1
Oficio: Tejeduría en telar **Técnica:** Telar vertical **Materia Prima:** Hilos de algodón

Especificaciones Técnicas: Sofá tapizado con tela de hamaca

Color: Morado	Capacidad de Producción / mes: 1	Dimensiones Generales (mm)				
Peso (gr.):	Precio Unitario: \$	Precio por mayor: \$	Largo: 1580mm	Ancho: 2430mm	Alto: 680mm	Diámetro:

Artesano: **Teléfono:** **Grupo o Taller:** **Departamento:** **Ciudad:**
Certificado Hecho a Mano Si No **Localidad** **Vereda** **Resguardo** :

Observaciones: Producto en aprobación, existe el archivo modelado a escala 1:1

Responsable: **Dibujante:** Mario Alejandro Salas Navarro
Aprobado por: **Fecha:** 06/12/2007 Referente(s) Línea Muestra

Terminada
En proceso



FORMATO
Ficha de Producto y Planos Técnicos

CODIGO: FORASD 08

FECHA: 2007 10 18



No.	Pieza	Material	Cant. o %
Tabla de Componentes			

Nombre de la Pieza: Esferas de fique para iluminación de interiores **Referencia:** ESC. X:X **Hoja No.** 1
Oficio: Cestería **Técnica:** Trabajo con Fique **Materia Prima:** Hilos de algodón

Especificaciones Técnicas:

Color: Café / Crema / Dorado	Capacidad de Producción / mes: 20	Dimensiones Generales (mm)			
Peso (gr.):	Precio Unitario: \$	Precio por mayor: \$	Largo:	Ancho:	Alto:
					Diámetro: 500mm

Artesano: **Teléfono:** **Departamento:** **Ciudad:**
Grupo o Taller: **Localidad** **Vereda** **Resguardo** :
Certificado Hecho a Mano Si No

Observaciones: Esferas de diferentes diámetros.

Responsable: **Dibujante:** Mario Alejandro Salas Navarro
Aprobado por: **Fecha:** 06/12/2007 Referente(s) Línea Muestra

Terminada
En proceso



FORMATO
Ficha de Producto y Planos Técnicos

CODIGO: FORASD 08

FECHA: 2007 10 18



No.	Pieza	Material	Cant. o %
Tabla de Componentes			

Nombre de la Pieza: Tapices tradicionales	Referencia: ESC. X:X	Hoja No. 1
Oficio: Aplicaciones en tela	Técnica: Costura	Materia Prima: Algodón

Especificaciones Técnicas:

Color: Varios	Capacidad de Producción / mes:	Dimensiones Generales (mm)				
Peso (gr.):	Precio Unitario: \$	Precio por mayor: \$	Largo:	Ancho:	Alto:	Diámetro:
Artesano:	Teléfono:					

Grupo o Taller:	Departamento:	Ciudad:
Certificado Hecho a Mano Si <input type="checkbox"/> No <input checked="" type="checkbox"/>	Localidad <input type="checkbox"/> Vereda <input type="checkbox"/> Resguardo <input type="checkbox"/> :	

Observaciones: Tapices de diferentes dimensiones, dadas a partir del espacio.

Responsable:	Dibujante: Mario Alejandro Salas Navarro
Aprobado por:	Fecha: 06/12/2007

Terminada
 En proceso



FORMATO
Ficha de Producto y Planos Técnicos

CODIGO: FORASD 08

FECHA: 2007 10 18



No.	Pieza	Material	Cant. o %
Tabla de Componentes			

Nombre de la Pieza: Muñeca en Fique	Referencia: ESC. X:X	Hoja No. 1
Oficio: Cestería	Técnica: Trabajo con Fique	Materia Prima: Fique

Especificaciones Técnicas: Recubrimiento en fique con estructura metálica.

Color: Ocre	Capacidad de Producción / mes: 3	Dimensiones Generales (mm)				
Peso (gr.):	Precio Unitario: \$	Precio por mayor: \$	Largo: 700mm	Ancho: 900mm	Alto: 1700mm	Diámetro:

Artesano:	Teléfono:	Departamento:	Ciudad:
Grupo o Taller:		Localidad: <input type="checkbox"/> Vereda <input type="checkbox"/> Resguardo <input type="checkbox"/>	
Certificado Hecho a Mano Si <input type="checkbox"/> No <input checked="" type="checkbox"/>			

Observaciones:

Responsable:	Dibujante: Mario Alejandro Salas Navarro
Aprobado por:	Fecha: 06/12/2007 Referente(s) <input type="checkbox"/> Línea <input type="checkbox"/> Muestra <input type="checkbox"/>

Terminada
 En proceso



FORMATO
Ficha de Producto y Planos Técnicos

CODIGO: FORASD 08

FECHA: 2007 10 18

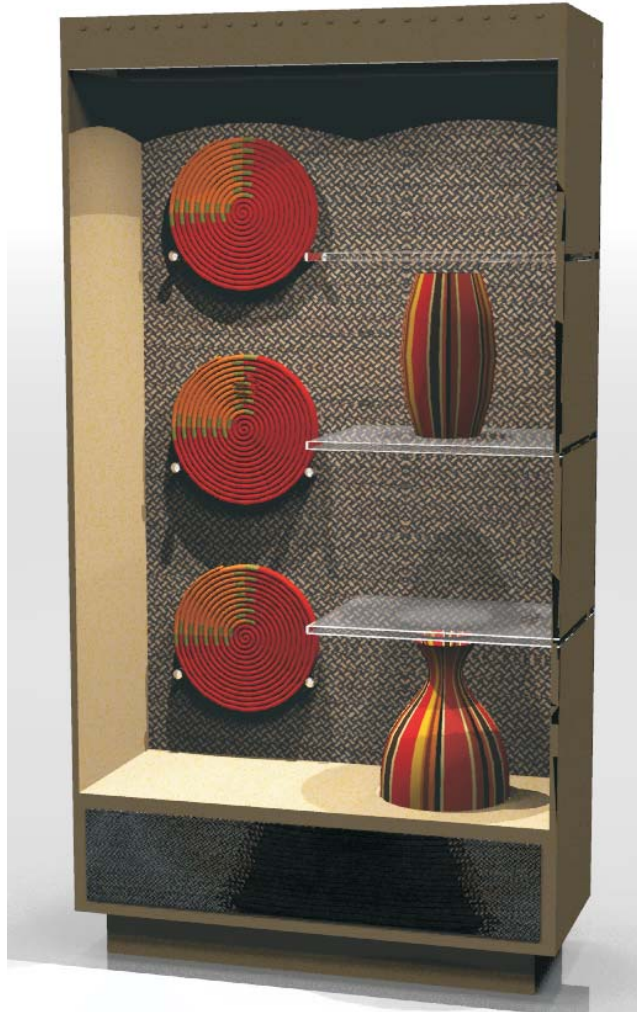

No.	Pieza	Material	Cant. o %
Tabla de Componentes			

Nombre de la Pieza: Stand -Exhibidor- Hotel Embassy Suites	Referencia: ESC. X:X	Hoja No. 1
Oficio: Carpintería / Tejeduría	Técnica: Corte / Trenzado	Materia Prima: MDF (Aglomerado) / Caña Flecha

Especificaciones Técnicas: Stand en MDF con apliques de Caña Flecha tipo pegue.

Color: Crema	Capacidad de Producción / mes: 5	Dimensiones Generales (mm)				
Peso (gr.):	Precio Unitario: \$	Precio por mayor: \$	Largo: 300mm	Ancho: 1000mm	Alto: 1800mm	Diámetro:

Artesano:	Teléfono:	Departamento:	Ciudad:
Grupo o Taller:		Localidad: <input type="checkbox"/> Vereda <input type="checkbox"/> Resguardo <input type="checkbox"/>	
Certificado Hecho a Mano Si <input type="checkbox"/> No <input checked="" type="checkbox"/>			

Observaciones:

Responsable:	Dibujante: Mario Alejandro Salas Navarro
Aprobado por:	Fecha: 06/12/2007

Referente(s) Línea Muestra

Terminada
En proceso



FORMATO
Ficha de Producto y Planos Técnicos

CODIGO: FORASD 08

FECHA: 2007 10 18

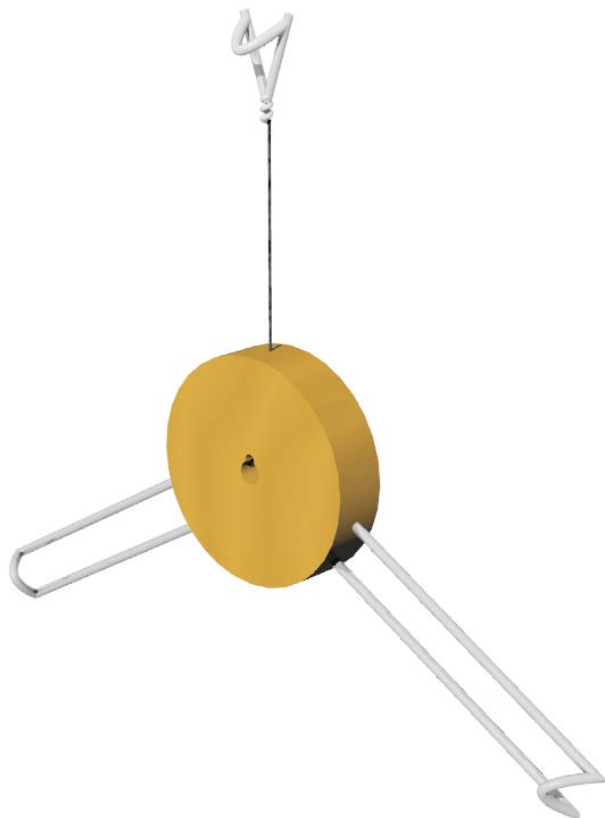

No.	Pieza	Material	Cant. o %
Tabla de Componentes			

Nombre de la Pieza: Sujetador de Individuales **Referencia:** ESC. X:X **Hoja No.** 1

Oficio: Carpintería / Metalistería **Técnica:** Corte / Doblado **Materia Prima:** Madera / Alambre acerado

Especificaciones Técnicas: Sujetador de 4 piezas, 1 central, en donde llegan los brazos estructurales que sujetarán al individual.

Color: Según material **Capacidad de Producción / mes:** 1000 **Dimensiones Generales (mm)**

Peso (gr.):	Precio Unitario: \$	Precio por mayor: \$	Largo: 30mm	Ancho: 240mm	Alto: 320mm	Diámetro:
--------------------	----------------------------	-----------------------------	-----------------------	------------------------	-----------------------	------------------

Artesano: **Teléfono:**

Grupo o Taller: **Departamento:** **Ciudad:**

Certificado Hecho a Mano Si No **Localidad** **Vereda** **Resguardo** :

Observaciones: Producto modelado en Rhino, escala 1:1

Responsable: **Dibujante:** Mario Alejandro Salas Navarro

Aprobado por: **Fecha:** 06/12/2007 Referente(s) Línea Muestra

Terminada
En proceso



FORMATO
Ficha de Producto y Planos Técnicos

CODIGO: FORASD 08

FECHA: 2007 10 18

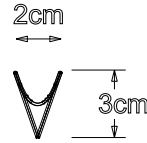

Pieza No.1

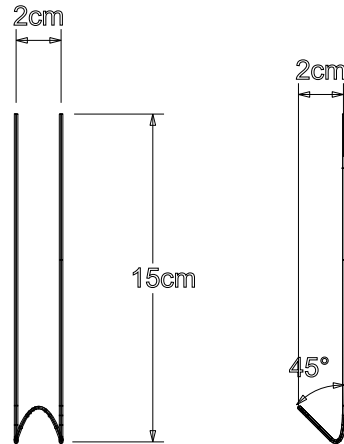
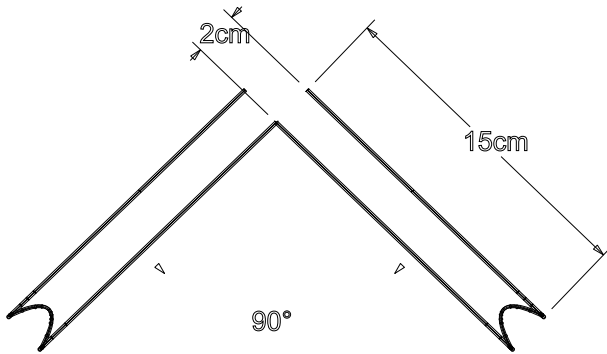

Pieza No.2

Calibre: 5/16"

No.	Pieza	Material	Cant. o %
2	Sujetador fijo	Acero	2
1	Sujetador móvil	Acero	1
Tabla de Componentes			

Nombre de la Pieza: Sujetador metálico para Individuales **Referencia:** ESC. X:X **Hoja No.** 1 / 2
Oficio: Metalistería **Técnica:** Doblado **Materia Prima:** Alambre acerado

Especificaciones Técnicas: Acabado cromado

Color: Según material	Capacidad de Producción / mes: 1000	Dimensiones Generales (mm)		
Peso (gr.):	Precio Unitario: \$	Precio por mayor: \$	Largo:	Ancho: 20mm
				Alto: 150mm
				Diámetro: 5/16"

Artesano: **Teléfono:**
Grupo o Taller: **Departamento:** **Ciudad:**
Certificado Hecho a Mano Si No **Localidad** **Vereda** **Resguardo** :

Observaciones: Producto modelado en Rhino, escala 1:1

Responsable: **Dibujante:** Mario Alejandro Salas Navarro
Aprobado por: **Fecha:** 06/12/2007 Referente(s) Línea Muestra



FORMATO
Ficha de Producto y Planos Técnicos

CODIGO: FORASD 08

FECHA: 2007 10 18

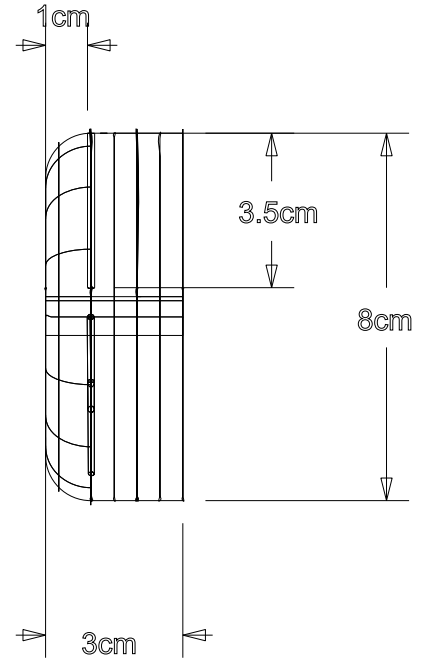
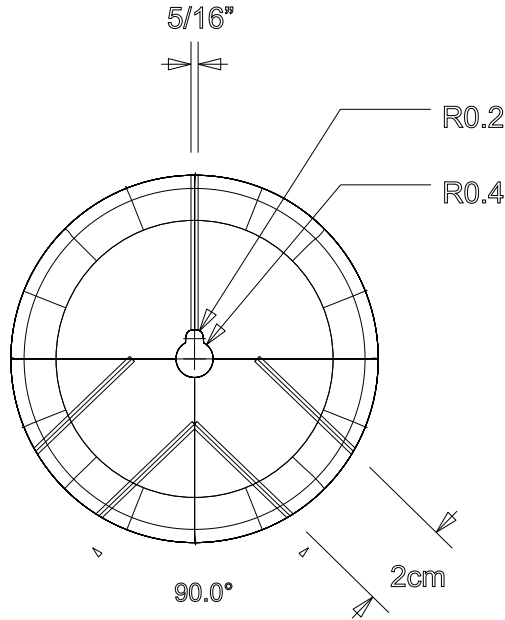

Hueco Calibre: 5/16"

No.	Pieza	Material	Cant. o %
Tabla de Componentes			

Nombre de la Pieza: Unión en madera para los sujetadores	Referencia: ESC. X:X	Hoja No. 2 / 2
Oficio: Carpintería	Técnica: Corte	Materia Prima: Madera

Especificaciones Técnicas:

Color: Según material	Capacidad de Producción / mes: 1000	Dimensiones Generales (mm)				
Peso (gr.):	Precio Unitario: \$	Precio por mayor: \$	Largo: 30mm	Ancho:	Alto:	Diámetro: 80mm

Artesano:	Teléfono:	Departamento:	Ciudad:
Grupo o Taller:	Localidad <input type="checkbox"/> Vereda <input type="checkbox"/> Resguardo <input type="checkbox"/>		
Certificado Hecho a Mano Si <input type="checkbox"/> No <input checked="" type="checkbox"/>			

Observaciones: Producto modelado en Rhino, escala 1:1

Responsable:	Dibujante: Mario Alejandro Salas Navarro	Fecha: 06/12/2007	Referente(s) <input type="checkbox"/> Línea <input type="checkbox"/> Muestra <input type="checkbox"/>
---------------------	---	--------------------------	---

Terminada
 En proceso



FORMATO
Ficha de Producto y Planos Técnicos

CODIGO: FORASD 08

FECHA: 2007 10 18

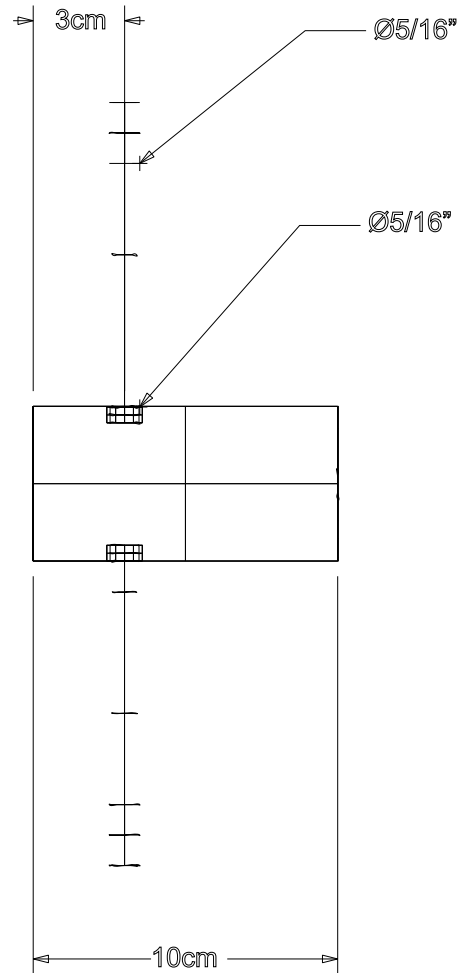
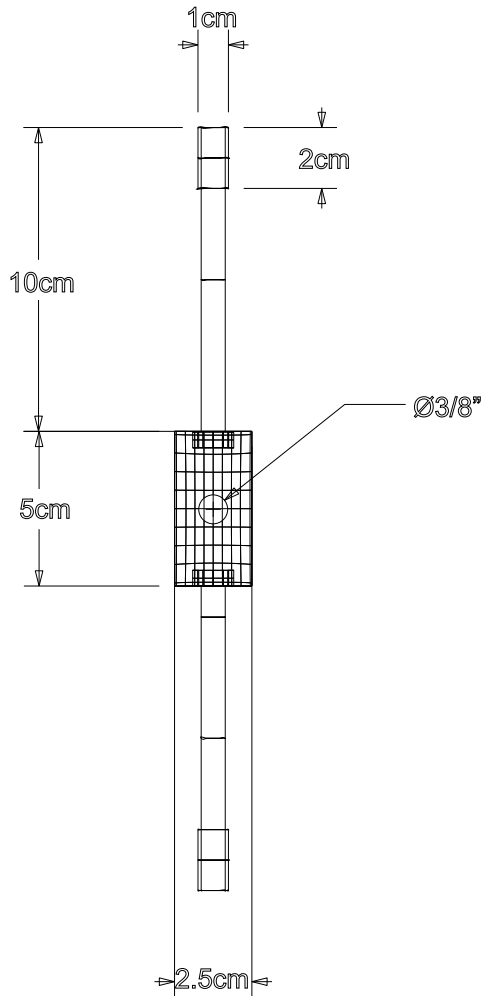

No.	Pieza	Material	Cant. o %

Tabla de Componentes

Nombre de la Pieza: Sujetador metálico para Sombreros	Referencia: ESC. X:X	Hoja No. 1
Oficio: Metalistería	Técnica: Doblado / Corte	Materia Prima: Acero Cold Rolled

Especificaciones Técnicas: Acabado cromado

Color: Según material	Capacidad de Producción / mes: 1000	Dimensiones Generales (mm)			
Peso (gr.):	Precio Unitario: \$	Precio por mayor: \$	Largo: 100mm	Ancho: 25mm	Alto: 250mm
Artesano:	Teléfono:	Diámetro:			

Grupo o Taller:	Departamento:	Ciudad:
Certificado Hecho a Mano Si <input type="checkbox"/> No <input checked="" type="checkbox"/>	Localidad <input type="checkbox"/> Vereda <input type="checkbox"/> Resguardo <input type="checkbox"/>	

Observaciones: Producto modelado en Rhino, escala 1:1

Responsable:	Dibujante: Mario Alejandro Salas Navarro	Terminada <input type="checkbox"/>	En proceso <input type="checkbox"/>
Aprobado por:	Fecha: 06/12/2007	Referente(s) <input type="checkbox"/> Línea <input type="checkbox"/> Muestra <input type="checkbox"/>	



FORMATO
Ficha de Producto y Planos Técnicos

CODIGO: FORASD 08

FECHA: 2007 10 18

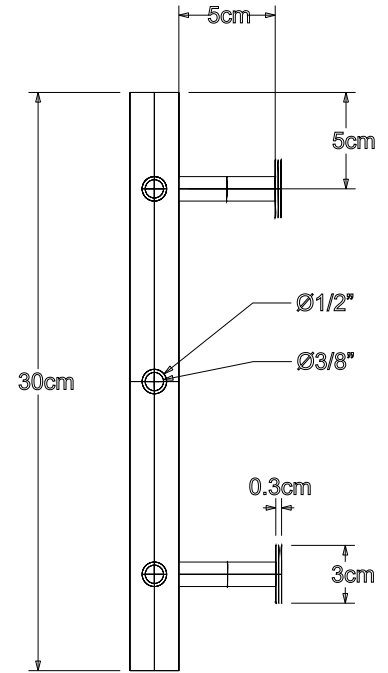
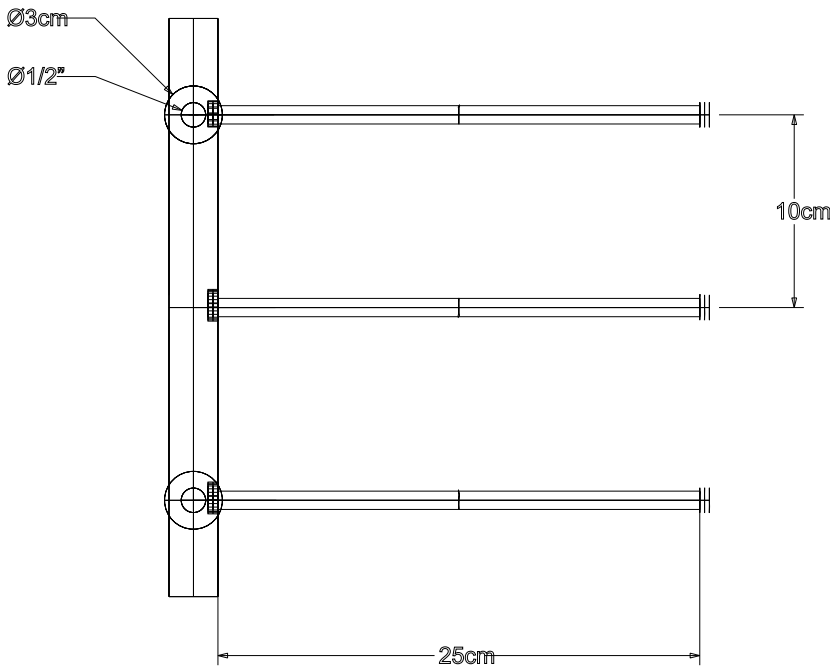
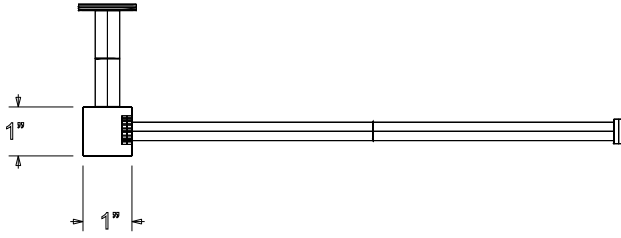

No.	Pieza	Material	Cant. o %

Tabla de Componentes

Nombre de la Pieza: Sujetador metálico para mochilas	Referencia: ESC. X:X	Hoja No. 1
Oficio: Metalistería	Técnica: Corte	Materia Prima: Acero Cold Rolled

Especificaciones Técnicas: Acabado cromado

Color: Según material	Capacidad de Producción / mes: 1000	Dimensiones Generales (mm)			
Peso (gr.):	Precio Unitario: \$	Precio por mayor: \$	Largo: 25mm	Ancho: 275mm	Alto: 300mm
Artesano:	Teléfono:	Diámetro:			

Grupo o Taller:	Departamento:	Ciudad:
Certificado Hecho a Mano Si <input type="checkbox"/> No <input checked="" type="checkbox"/>	Localidad <input type="checkbox"/> Vereda <input type="checkbox"/> Resguardo <input type="checkbox"/> :	

Observaciones: Producto modelado en Rhino, escala 1:1

Responsable:	Dibujante: Mario Alejandro Salas Navarro
Aprobado por:	Fecha: 06/12/2007

Terminada
 En proceso



FORMATO
Ficha de Producto y Planos Técnicos

CODIGO: FORASD 08

FECHA: 2007 10 18

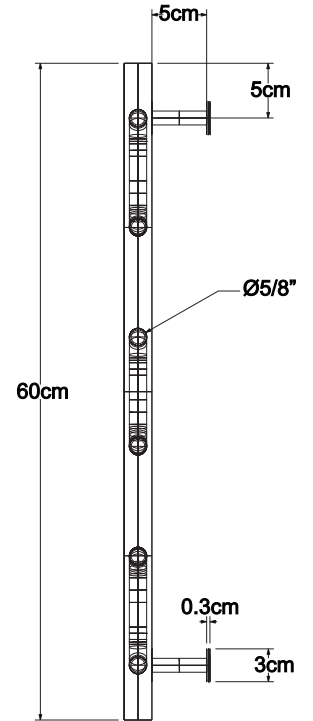
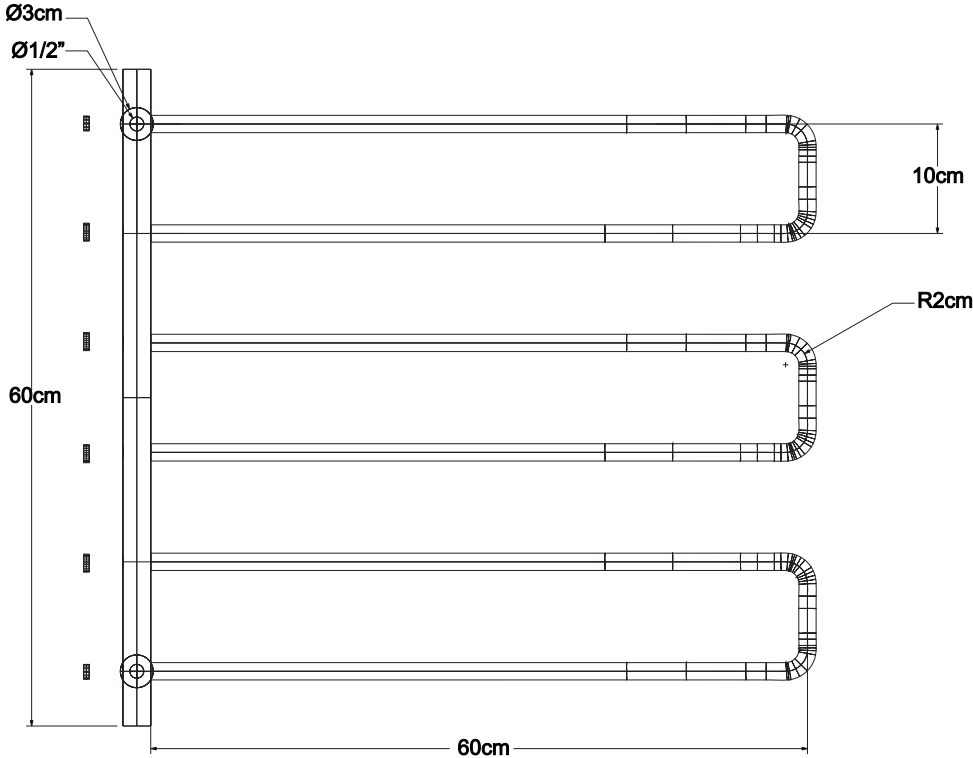
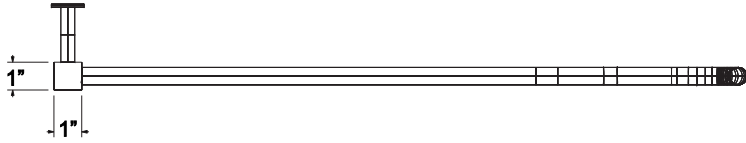

No.	Pieza	Material	Cant. o %
Tabla de Componentes			

Nombre de la Pieza: Sujetador metálico para hamacas	Referencia: ESC. X:X	Hoja No. 1
Oficio: Metalistería	Técnica: Corte	Materia Prima: Acero Cold Rolled

Especificaciones Técnicas: Acabado cromado

Color: Según material	Capacidad de Producción / mes: 1000	Dimensiones Generales (mm)				
Peso (gr.):	Precio Unitario: \$	Precio por mayor: \$	Largo: 25mm	Ancho: 6250mm	Alto: 600mm	Diámetro:

Artesano:	Teléfono:	Departamento:	Ciudad:
Grupo o Taller:	Localidad <input type="checkbox"/> Vereda <input type="checkbox"/> Resguardo <input type="checkbox"/>		
Certificado Hecho a Mano Si <input type="checkbox"/> No <input checked="" type="checkbox"/>			

Observaciones: Producto modelado en Rhino, escala 1:1

Responsable:	Dibujante: Mario Alejandro Salas Navarro	Referente(s) <input type="checkbox"/> Línea <input type="checkbox"/> Muestra <input type="checkbox"/>
Aprobado por:	Fecha: 06/12/2007	<input type="checkbox"/> <input type="checkbox"/> <input type="checkbox"/>



FORMATO
Ficha de Producto y Planos Técnicos

CODIGO: FORASD 08

FECHA: 2007 10 18



No.	Pieza	Material	Cant. o %
Tabla de Componentes			

Nombre de la Pieza: Stand Feria Internacional del Libro, Guadalajara **Referencia:** ESC. X:X **Hoja No.** 1
Oficio: **Técnica:** **Materia Prima:**

Especificaciones Técnicas:

Color:	Capacidad de Producción / mes:	Dimensiones Generales (mm)			
Peso (gr.):	Precio Unitario: \$	Precio por mayor: \$	Largo: 400mm	Ancho: 1000mm	Alto: 1900mm
Artesano:	Teléfono:	Diámetro:			

Grupo o Taller: **Departamento:** **Ciudad:**
Certificado Hecho a Mano Si No **Localidad** **Vereda** **Resguardo** :

Observaciones: Stand de Artesanías de Colombia para la Feria Internacional del Libro, Guadalajara 2007. Propuesta, diseño y desarrollo de piezas para sujeción de mochilas, hamacas y sombreros.

Responsable: **Dibujante:** Mario Alejandro Salas Navarro
Aprobado por: **Fecha:** 06/12/2007 Referente(s) Línea Muestra

Terminada
En proceso



FORMATO
Ficha de Producto y Planos Técnicos

CODIGO: FORASD 08

FECHA: 2007 10 18

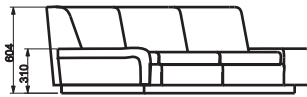
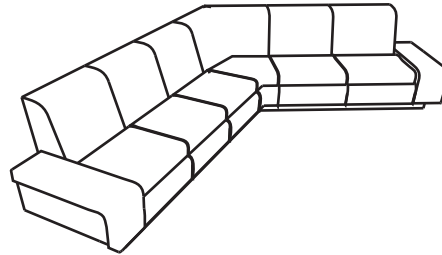
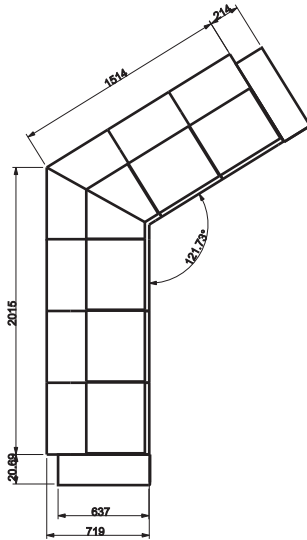

No.	Pieza	Material	Cant. o %
Tabla de Componentes			

Nombre de la Pieza: Amoblamiento Casa Envigado -Exterior-Sofa- **Referencia:** ESC. X:X **Hoja No.** 1 / 2
Oficio: Tejeduría / Carpintería **Técnica:** Trenzado / Corte **Materia Prima:** Calceta de Plátano/ Madera -Flor Morado-

Especificaciones Técnicas: Calceta de Plátano / Madera Flor Morado

Color: Blanco / Café oscuro	Capacidad de Producción / mes:	Dimensiones Generales (mm)				
Peso (gr.):	Precio Unitario: \$	Precio por mayor: \$	Largo: 3930mm	Ancho: 720mm	Alto: 720mm	Diámetro:

Artesano: **Teléfono:** **Departamento:** **Ciudad:**
Grupo o Taller: **Localidad** **Vereda** **Resguardo** :
Certificado Hecho a Mano Si No

Observaciones:

Responsable: **Dibujante:** Jorge Vivas Estupiñan
Aprobado por: **Fecha:** 06/12/2007 Referente(s) Línea Muestra

Terminada
 En proceso



FORMATO
Ficha de Producto y Planos Técnicos

CODIGO: FORASD 08

FECHA: 2007 10 18



No.	Pieza	Material	Cant. o %
Tabla de Componentes			

Nombre de la Pieza: Producto Empresarial-Memoria USB- Tigre- **Referencia:** ESC. X:X **Hoja No.** 1 / 6
Oficio: Carpintería / Pintura **Técnica:** Talla **Materia Prima:**

Especificaciones Técnicas: La memoria USB proviene de un comercializador ajeno a la artesanía

Color: Blanco - Amarillo - Rojo - Negro	Capacidad de Producción / mes:	Dimensiones Generales (mm)				
Peso (gr.):	Precio Unitario: \$	Precio por mayor: \$	Largo: 68.9mm	Ancho: 33.7mm	Alto: 23.2mm	Diámetro:

Artesano: **Teléfono:** **Departamento:** **Ciudad:**
Grupo o Taller: **Localidad** **Vereda** **Resguardo** :
Certificado Hecho a Mano Si No

Observaciones:

Responsable: **Dibujante:** Jorge Vivas Estupiñan
Aprobado por: **Fecha:** 06/12/2007 Referente(s) Línea Muestra

Terminada
En proceso



FORMATO
Ficha de Producto y Planos Técnicos

CODIGO: FORASD 08

FECHA: 2007 10 18

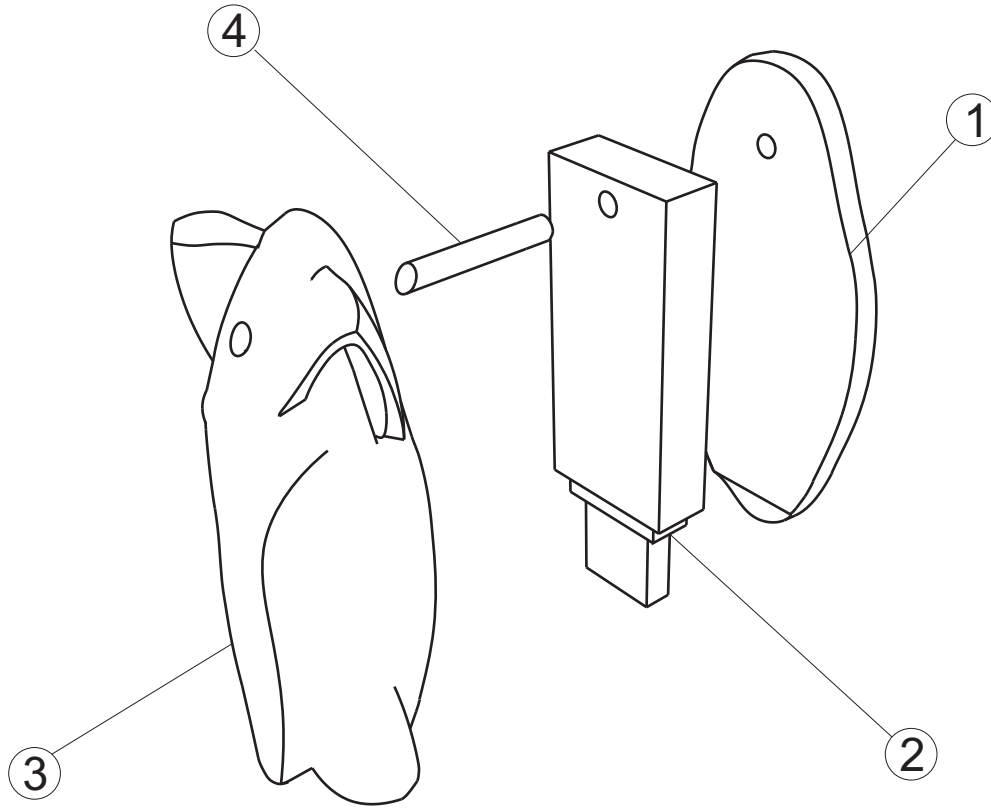

1	Carcasa Posterior	Madera	
2	Memoria USB	Compuesto Electrónico	
3	Carcasa Frontal	Madera	
4	Eje	Metal	
No.	Pieza	Material	Cant. o %
Tabla de Componentes			

Nombre de la Pieza: Producto Empresarial-Memoria USB- Tigre-Despiece **Referencia:** ESC. 1:1 **Hoja No.** 2 / 6

Oficio: Carpintería / Pintura **Técnica:** Talla **Materia Prima:**

Especificaciones Técnicas: La memoria USB proviene de un comercializador ajeno a la artesanía

Color: Blanco - Amarillo - Rojo - Negro **Capacidad de Producción / mes:**

Peso (gr.): **Precio Unitario:** \$ **Precio por mayor:** \$ **Dimensiones Generales (mm)**

Largo: ----- **Ancho:** ----- **Alto:** ----- **Diámetro:** -----

Artesano: **Teléfono:**

Grupo o Taller: **Departamento:** **Ciudad:**

Certificado Hecho a Mano Si No **Localidad** **Vereda** **Resguardo** :

Observaciones:

Responsable: **Dibujante:** Jorge Vivas Estupiñan

Aprobado por: **Fecha:** 06/12/2007 Referente(s) Línea Muestra

Terminada
En proceso



FORMATO
Ficha de Producto y Planos Técnicos

CODIGO: FORASD 08

FECHA: 2007 10 18

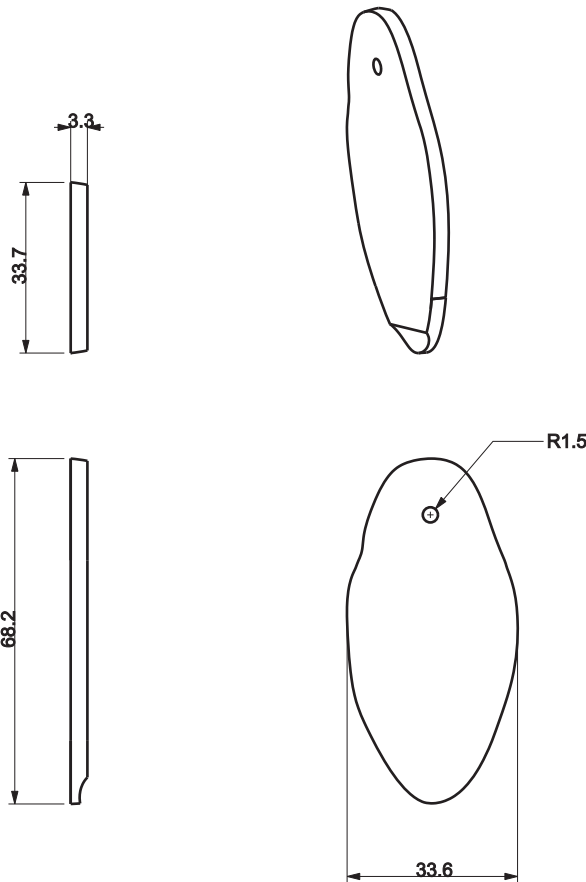

1	Carcasa Posterior	Madera	
No.	Pieza	Material	Cant. o %
Tabla de Componentes			

Nombre de la Pieza: Despiece - Carcasa Posterior - **Referencia:** ESC. 1:1 **Hoja No.** 3 / 6
Oficio: Carpintería / Pintura **Técnica:** Talla **Materia Prima:**

Especificaciones Técnicas:

Color: Blanco - Amarillo - Rojo - Negro	Capacidad de Producción / mes:	Dimensiones Generales (mm)			
Peso (gr.):	Precio Unitario: \$	Precio por mayor: \$	Largo:	Ancho:	Alto:
			-----	-----	-----
Artesano:	Teléfono:				

Grupo o Taller:	Departamento:	Ciudad:
Certificado Hecho a Mano Si <input type="checkbox"/> No <input type="checkbox"/>	Localidad <input type="checkbox"/> Vereda <input type="checkbox"/> Resguardo <input type="checkbox"/>	

Observaciones:

Responsable:	Dibujante: Jorge Vivas Estupiñan
Aprobado por:	Fecha: 06/12/2007

Terminada
En proceso

Referente(s) Línea Muestra



FORMATO
Ficha de Producto y Planos Técnicos

CODIGO: FORASD 08

FECHA: 2007 10 18

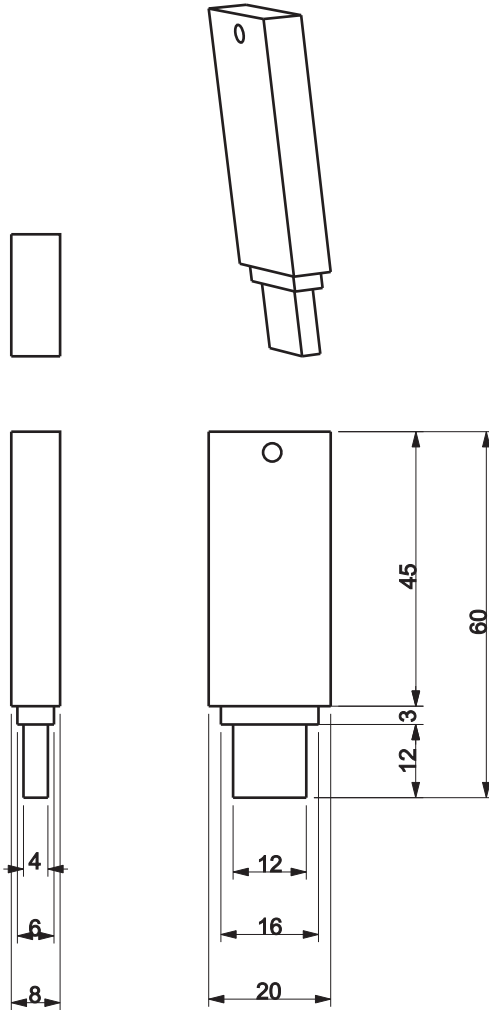

2	Memoria USB	Compuesto Electrónico	
No.	Pieza	Material	Cant. o %
Tabla de Componentes			

Nombre de la Pieza: Despiece- Memoria USB- **Referencia:** ESC. 1:1 **Hoja No.** 4 / 6

Oficio: ----- **Técnica:**----- **Materia Prima:** -----

Especificaciones Técnicas: La memoria USB proviene de un comercializador ajeno a la artesanía

Color: Rojo	Capacidad de Producción / mes:		Dimensiones Generales (mm)			
Peso (gr.):	Precio Unitario: \$	Precio por mayor: \$	Largo:	Ancho:	Alto:	Diámetro:
			-----	-----	-----	

Artesano: _____ **Teléfono:** _____

Grupo o Taller: _____ **Departamento:** _____ **Ciudad:** _____

Certificado Hecho a Mano Si No **Localidad** **Vereda** **Resguardo** :

Observaciones:

Responsable: _____ **Dibujante:** Jorge Vivas Estupiñan

Aprobado por: _____ **Fecha:** 06/12/2007 **Referente(s)** **Línea** **Muestra**

Terminada
En proceso



FORMATO
Ficha de Producto y Planos Técnicos

CODIGO: FORASD 08

FECHA: 2007 10 18

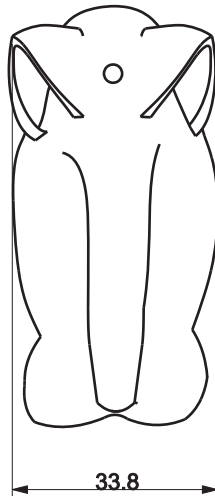
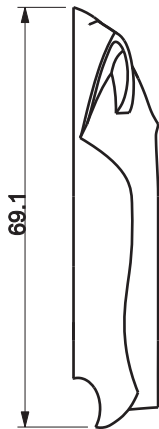

3	Carcasa Frontal	Madera	
No.	Pieza	Material	Cant. o %
Tabla de Componentes			

Nombre de la Pieza: Despiece-Carcasa Frontal	Referencia: ESC. 1:1	Hoja No. 5 / 6
Oficio: Carpintería / Pintura	Técnica: Talla	Materia Prima:

Especificaciones Técnicas:

Color: Blanco - Amarillo - Rojo - Negro	Capacidad de Producción / mes:	Dimensiones Generales (mm)			
Peso (gr.):	Precio Unitario: \$	Precio por mayor: \$	Largo:	Ancho:	Alto:
			-----	-----	-----
Artesano:	Teléfono:				

Grupo o Taller:	Departamento:	Ciudad:
Certificado Hecho a Mano Si <input type="checkbox"/> No <input type="checkbox"/>	Localidad <input type="checkbox"/> Vereda <input type="checkbox"/> Resguardo <input type="checkbox"/>	

Observaciones:

Responsable:	Dibujante: Jorge Vivas Estupiñan
Aprobado por:	Fecha: 06/12/2007

Referente(s) Línea Muestra

Terminada
En proceso



FORMATO
Ficha de Producto y Planos Técnicos

CODIGO: FORASD 08

FECHA: 2007 10 18

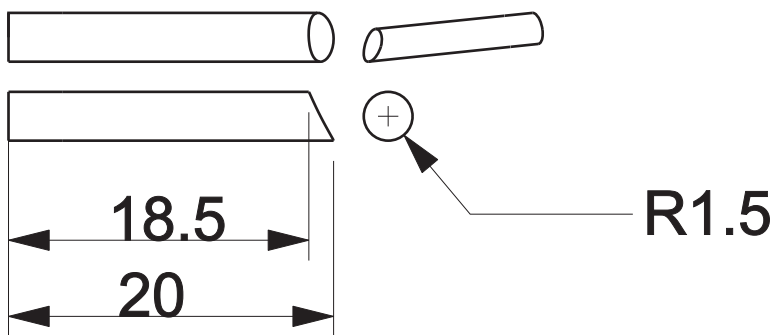

4	Eje	Metal	
No.	Pieza	Material	Cant. o %
Tabla de Componentes			

Nombre de la Pieza: Despiece - Eje - **Referencia:** ESC. 2:1 **Hoja No.** 6 / 6
Oficio: ----- **Técnica:** ----- **Materia Prima:** Metal

Especificaciones Técnicas: Pieza complemento de la memoria USB

Color: Blanco - Amarillo - Rojo - Negro	Capacidad de Producción / mes:	Dimensiones Generales (mm)			
Peso (gr.):	Precio Unitario: \$	Precio por mayor: \$	Largo:	Ancho:	Alto:
			-----	-----	-----
Diámetro:					

Artesano: _____ **Teléfono:** _____
Grupo o Taller: _____ **Departamento:** _____ **Ciudad:** _____
Certificado Hecho a Mano Si No **Localidad** **Vereda** **Resguardo** :

Observaciones:

Responsable: _____ **Dibujante:** Jorge Vivas Estupiñan
Aprobado por: _____ **Fecha:** 06/12/2007 **Referente(s)** **Línea** **Muestra**

Terminada
En proceso



FORMATO
Ficha de Producto y Planos Técnicos

CODIGO: FORASD 08

FECHA: 2007 10 18



No.	Pieza	Material	Cant. o %
Tabla de Componentes			

Nombre de la Pieza: Producto Empresarial-Embace- **Referencia:** ESC. X:X **Hoja No.** 1 / 6

Oficio: Cestería / Carpintería **Técnica:** Cestería en Rollo/ Corte **Materia Prima:** Figue / Madera

Especificaciones Técnicas: Cestería en Rollo Guacamayas / Corte en Madera / Recipiente en vidrio producción industrializada

Color: Variado / Café Oscuro **Capacidad de Producción / mes:**

Peso (gr.): **Precio Unitario:** \$ **Precio por mayor:** \$ **Dimensiones Generales (mm)**

Largo: ----- **Ancho:** ----- **Alto:** 165mm **Diámetro:** 113mm

Artesano: **Teléfono:**

Grupo o Taller: **Departamento:** **Ciudad:**

Certificado Hecho a Mano Si No **Localidad** **Vereda** **Resguardo** :

Observaciones:

Responsable: **Dibujante:** Jorge Vivas Estupiñan

Aprobado por: **Fecha:** 06/12/2007 **Referente(s)** **Línea** **Muestra**

Subgerencia de Desarrollo - Centro de Desarrollo Artesanal. **FORASD 09** Ficha de Producto y Planos Técnicos.cdr

Terminada
En proceso



FORMATO
Ficha de Producto y Planos Técnicos

CODIGO: FORASD 08

FECHA: 2007 10 18

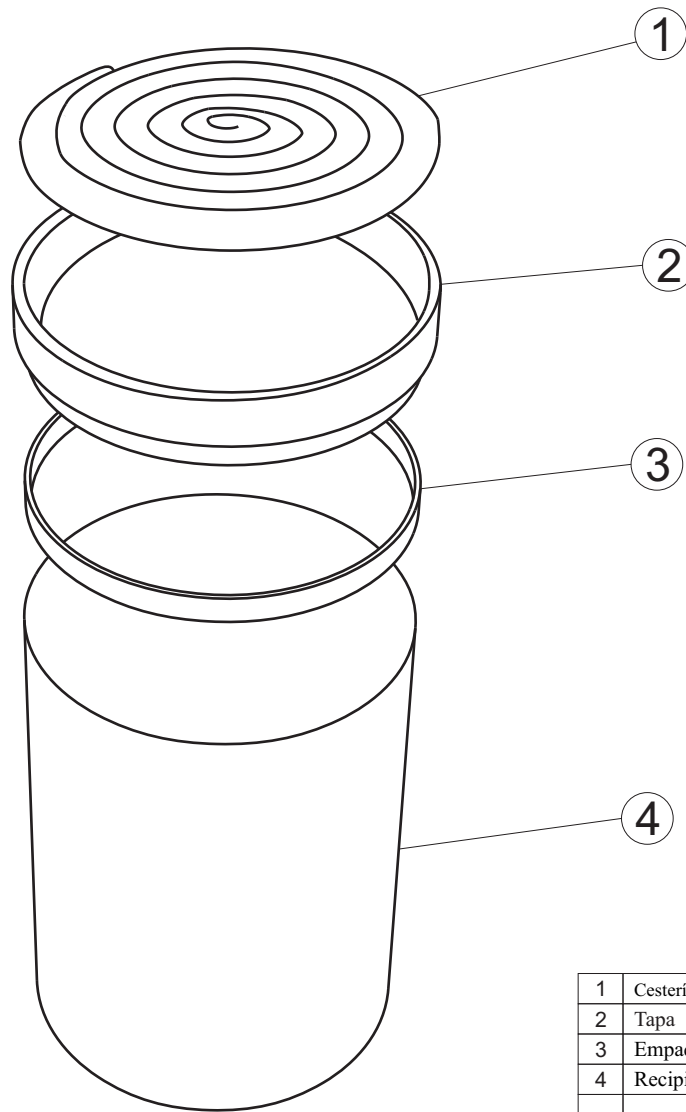

1	Cestería en Rollo	Fique	
2	Tapa	Madera	
3	Empaque	Caucho	
4	Recipiente	Vidrio	
No.	Pieza	Material	Cant. o %
Tabla de Componentes			

Nombre de la Pieza: Producto Empresarial-Embace-Despiece- **Referencia:** ESC. 1:3 **Hoja No.** 2 / 6

Oficio: Cestería / Carpintería **Técnica:** Cestería en Rollo/ Corte **Materia Prima:** Fique / Madera

Especificaciones Técnicas: Cestería en Rollo Guacamayas / Corte en Madera / Recipiente en vidrio producción industrializada /El empaque de caucho proviene de un comercializador ajeno a la artesanía

Color: Variado / Café Oscuro		Capacidad de Producción / mes:		Dimensiones Generales (mm)			
Peso (gr.):	Precio Unitario: \$	Precio por mayor: \$	Largo:	Ancho:	Alto:	Diámetro:	
-----	-----	-----	-----	-----	-----	-----	-----

Artesano: _____ **Teléfono:** _____

Grupo o Taller: _____ **Departamento:** _____ **Ciudad:** _____

Certificado Hecho a Mano Si No **Localidad** **Vereda** **Resguardo** :

Observaciones:

Responsable: _____ **Dibujante:** Jorge Vivas Estupiñan

Aprobado por: _____ **Fecha:** 06/12/2007 Referente(s) Línea Muestra

Terminada
 En proceso



FORMATO
Ficha de Producto y Planos Técnicos

CODIGO: FORASD 08

FECHA: 2007 10 18

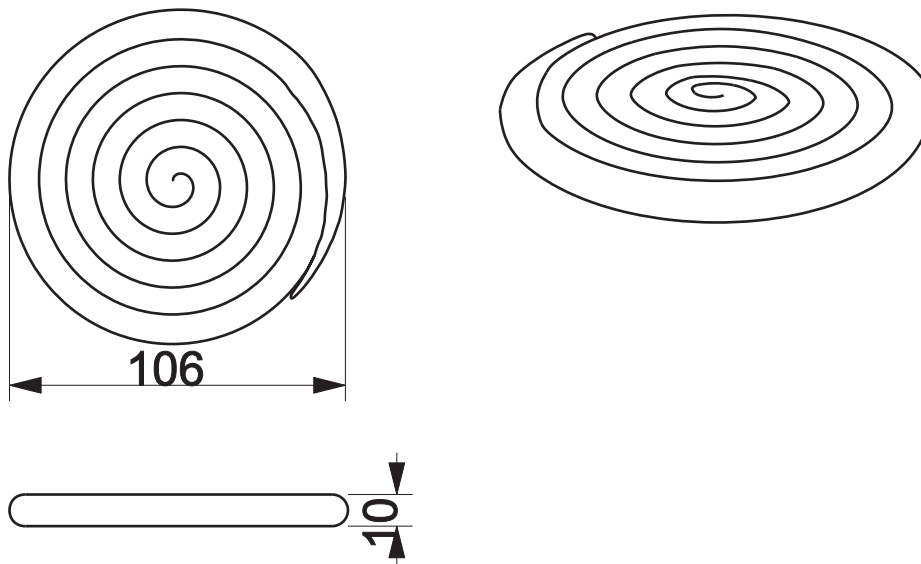

1	Cestería en Rollo	Fique	
No.	Pieza	Material	Cant. o %
Tabla de Componentes			

Nombre de la Pieza: Despiece-Cestería en Rollo- **Referencia:** ESC. 1:3 **Hoja No.** 3 / 6

Oficio: Cestería **Técnica:** Cestería en Rollo **Materia Prima:** Fique

Especificaciones Técnicas: Cestería en Rollo Guacamayas

Color: Variado **Capacidad de Producción / mes:** **Dimensiones Generales (mm)**

Peso (gr.): **Precio Unitario: \$** **Precio por mayor: \$** **Largo:** **Ancho:** **Alto:** **Diámetro:**

Artesano: **Teléfono:** **Terminada** **En proceso**

Grupo o Taller: **Departamento:** **Ciudad:**

Certificado Hecho a Mano Si No **Localidad** **Vereda** **Resguardo** :

Observaciones:

Responsable: **Dibujante:** Jorge Vivas Estupiñan

Aprobado por: **Fecha:** 06/12/2007 **Referente(s)** **Línea** **Muestra**



FORMATO
Ficha de Producto y Planos Técnicos

CODIGO: FORASD 08

FECHA: 2007 10 18

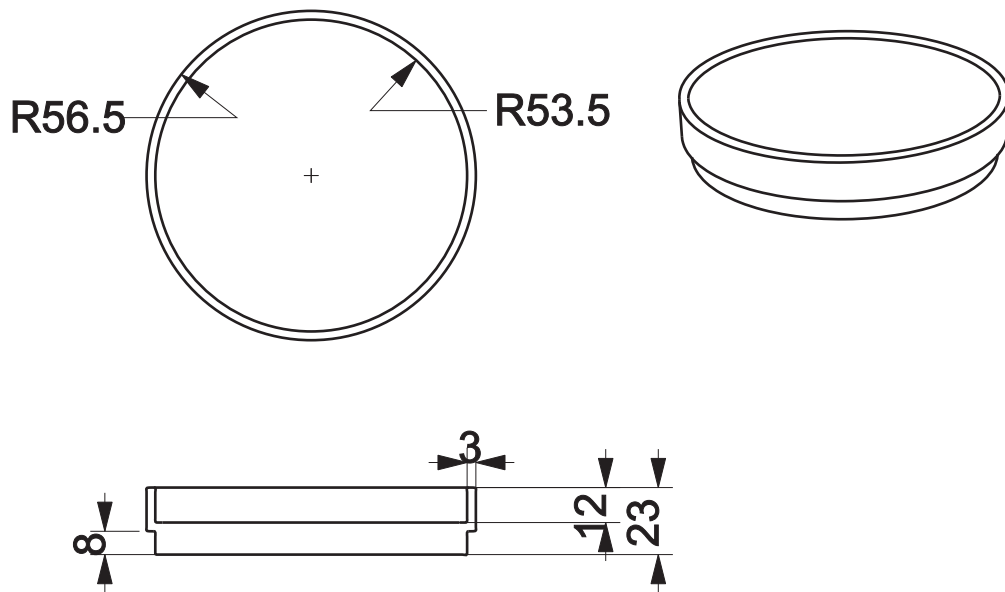

2	Tapa	Madera	
No.	Pieza	Material	Cant. o %
Tabla de Componentes			

Nombre de la Pieza: Despiece-Tapa- **Referencia:** ESC. 1:3 **Hoja No.** 4 / 6

Oficio: Carpintería **Técnica:** Corte **Materia Prima:** Madera

Especificaciones Técnicas: Corte en Madera

Color: Café Oscuro		Capacidad de Producción / mes:		Dimensiones Generales (mm)			
Peso (gr.):	Precio Unitario: \$	Precio por mayor: \$		Largo:	Ancho:	Alto:	Diámetro:
				-----	-----	-----	-----

Artesano: **Teléfono:**
Grupo o Taller: **Departamento:** **Ciudad:**
Certificado Hecho a Mano Si No **Localidad** **Vereda** **Resguardo**

Observaciones:

Responsable: **Dibujante:** Jorge Vivas Estupiñan
Aprobado por: **Fecha:** 06/12/2007 Referente(s) Línea Muestra

Terminada
 En proceso



FORMATO
Ficha de Producto y Planos Técnicos

CODIGO: FORASD 08

FECHA: 2007 10 18

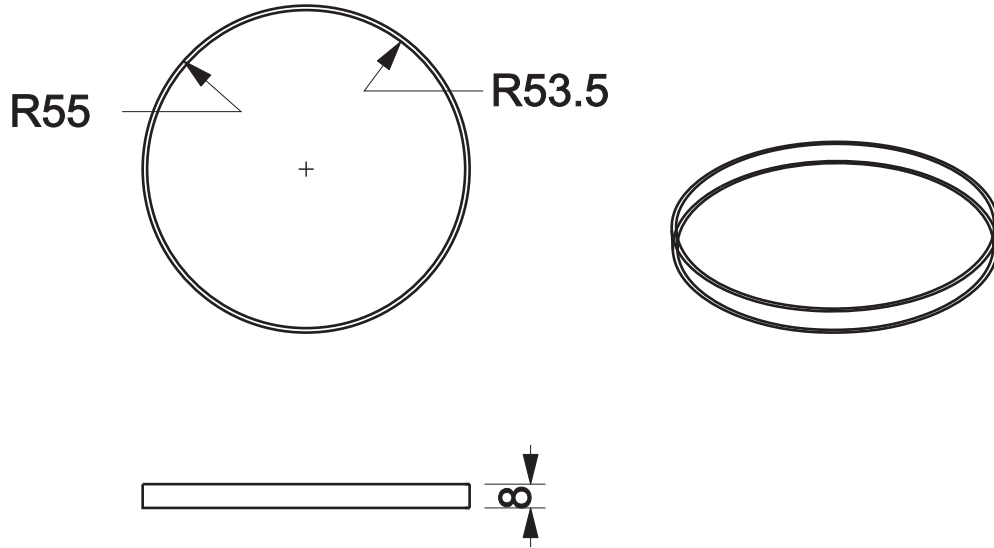

3	Empaque	Caucho	
No.	Pieza	Material	Cant. o %
Tabla de Componentes			

Nombre de la Pieza: Despiece-Empaque- **Referencia:** ESC. 1:3 **Hoja No.** 5 / 6
Oficio: ----- **Técnica:**----- **Materia Prima:** Caucho

Especificaciones Técnicas: El empaque de caucho proviene de un comercializador ajeno a la artesanía

Color: Negro	Capacidad de Producción / mes:	Dimensiones Generales (mm)				
Peso (gr.):	Precio Unitario: \$	Precio por mayor: \$	Largo:	Ancho:	Alto:	Diámetro:
			-----	-----	-----	-----

Artesano: _____ **Teléfono:** _____
Grupo o Taller: _____ **Departamento:** _____ **Ciudad:** _____
Certificado Hecho a Mano Si No **Localidad** **Vereda** **Resguardo** :

Observaciones:

Responsable: _____ **Dibujante:** Jorge Vivas Estupiñan
Aprobado por: _____ **Fecha:** 06/12/2007 Referente(s) Línea Muestra

Terminada
 En proceso



FORMATO
Ficha de Producto y Planos Técnicos

CODIGO: FORASD 08

FECHA: 2007 10 18

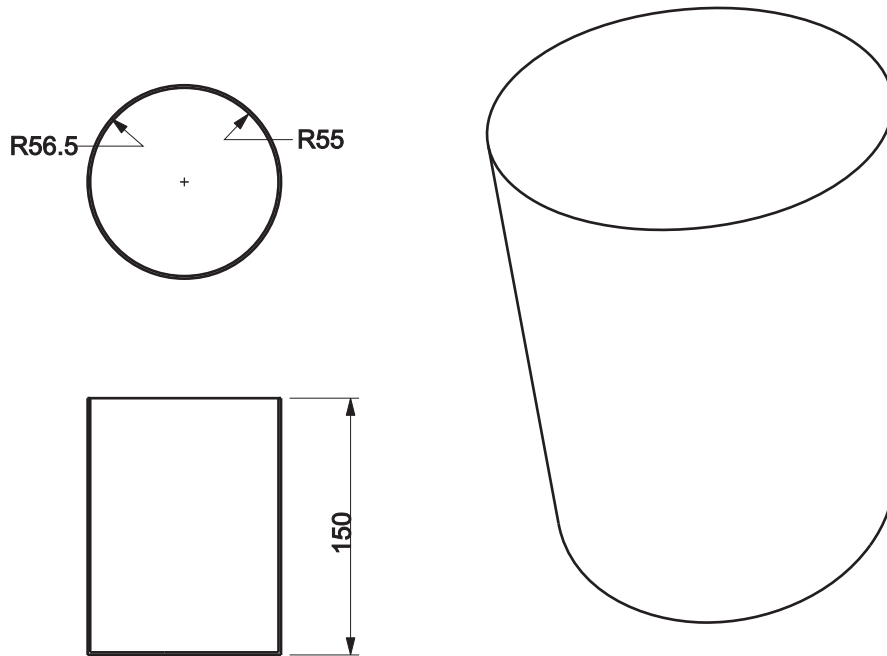

4	Recipiente	Vidrio	
No.	Pieza	Material	Cant. o %
Tabla de Componentes			

Nombre de la Pieza: Despiece-Recipiente- **Referencia:** ESC. 1:3 **Hoja No.** 6 / 6

Oficio: ----- **Técnica:**----- **Materia Prima:** Vidrio

Especificaciones Técnicas: Recipiente en vidrio producción industrializada

Color: Transparente **Capacidad de Producción / mes:** **Dimensiones Generales (mm)**

Peso (gr.): **Precio Unitario: \$** **Precio por mayor: \$** **Largo:** **Ancho:** **Alto:** **Diámetro:**

----- ----- ----- -----

Artesano: **Teléfono:**

Grupo o Taller: **Departamento:** **Ciudad:**

Certificado Hecho a Mano Si No **Localidad** **Vereda** **Resguardo** :

Observaciones:

Responsable: **Dibujante:** Jorge Vivas Estupiñan

Aprobado por: **Fecha:** 06/12/2007 **Referente(s)** **Línea** **Muestra**

Terminada En proceso



FORMATO
Ficha de Producto y Planos Técnicos

CODIGO: FORASD 08

FECHA: 2007 10 18



No.	Pieza	Material	Cant. o %
Tabla de Componentes			

Nombre de la Pieza: Estantería Móvil Kankuamos **Referencia:** ESC. X:X **Hoja No.** 1 / 17

Oficio: Carpintería / pintura **Técnica:** Corte **Materia Prima:** Madera

Especificaciones Técnicas: Tanto el pendón como su estructura para desplegarse son de proveedores ajenos al sector de la artesanía

Color: Café Claro		Capacidad de Producción / mes:		Dimensiones Generales (mm)			
Peso (gr.):	Precio Unitario: \$	Precio por mayor: \$		Largo: 460mm	Ancho: 700mm	Alto: 1780mm	Diámetro: -----

Artesano:		Teléfono:		Dimensiones Generales (mm)			
Grupo o Taller:			Departamento:		Ciudad:		
Certificado Hecho a Mano Si <input type="checkbox"/> No <input type="checkbox"/>			Localidad <input type="checkbox"/> Vereda <input type="checkbox"/> Resguardo <input type="checkbox"/>				

Observaciones:

Responsable:		Dibujante: Jorge Vivas Estupiñan					
Aprobado por:		Fecha: 06/12/2007	Referente(s) <input type="checkbox"/>	Línea <input type="checkbox"/>	Muestra <input type="checkbox"/>	<input type="checkbox"/>	<input type="checkbox"/>

Terminada
En proceso



FORMATO
Ficha de Producto y Planos Técnicos

CODIGO: FORASD 08

FECHA: 2007 10 18

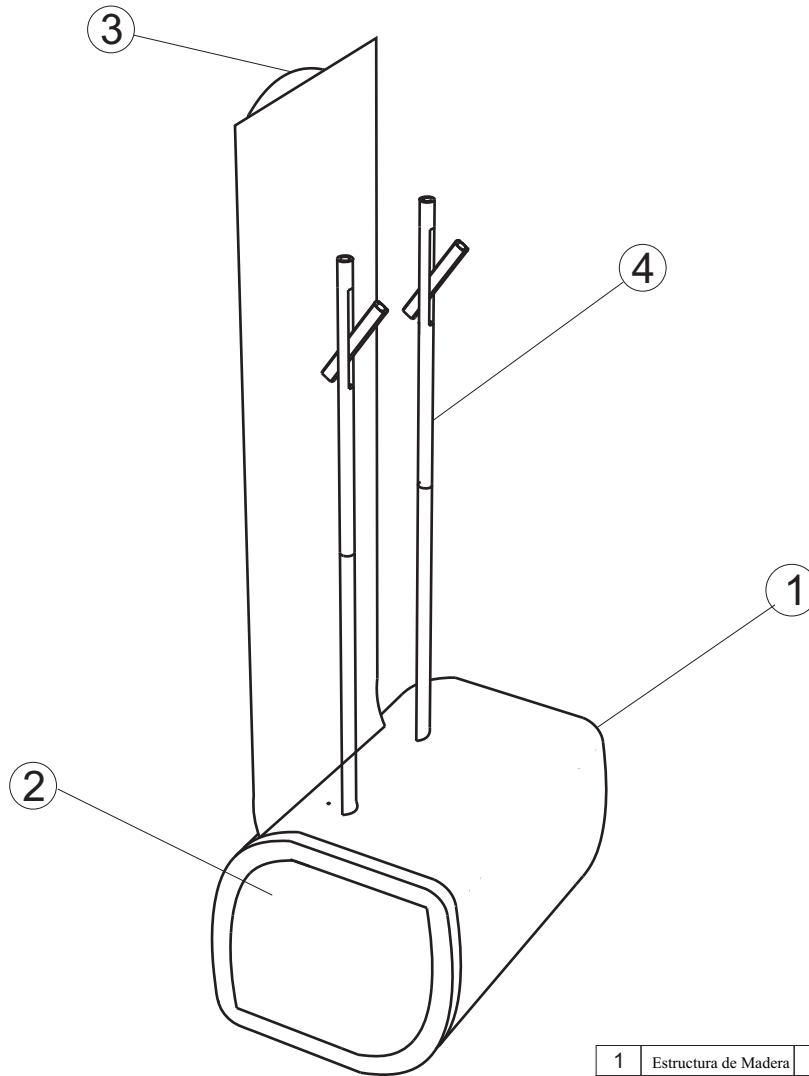

1	Estructura de Madera	Madera	
2	Sistema de Despliegue	Metal / Plástico	
3	Soporte de Pendón	Plastico	
4	Columnas	Bambú	2
No.	Pieza	Material	Cant. o %
Tabla de Componentes			

Nombre de la Pieza: Estantería Móvil Kankuamos- Despiece- **Referencia:** ESC. 1:5 **Hoja No.** 2 / 17

Oficio: Carpintería / pintura **Técnica:** Corte **Materia Prima:** Madera

Especificaciones Técnicas: Tanto el pendón como su estructura para desplegarse son de proveedores ajenos al sector de la artesanía

Color: Café Claro		Capacidad de Producción / mes:		Dimensiones Generales (mm)			
Peso (gr.):	Precio Unitario: \$	Precio por mayor: \$		Largo: 460mm	Ancho: 700mm	Alto: 1780mm	Diámetro: -----

Artesano: _____ **Teléfono:** _____

Grupo o Taller: _____ **Departamento:** _____ **Ciudad:** _____

Certificado Hecho a Mano Si No **Localidad** **Vereda** **Resguardo** :

Observaciones:

Responsable: _____ **Dibujante:** Jorge Vivas Estupiñan

Aprobado por: _____ **Fecha:** 06/12/2007 Referente(s) Línea Muestra

Terminada
En proceso

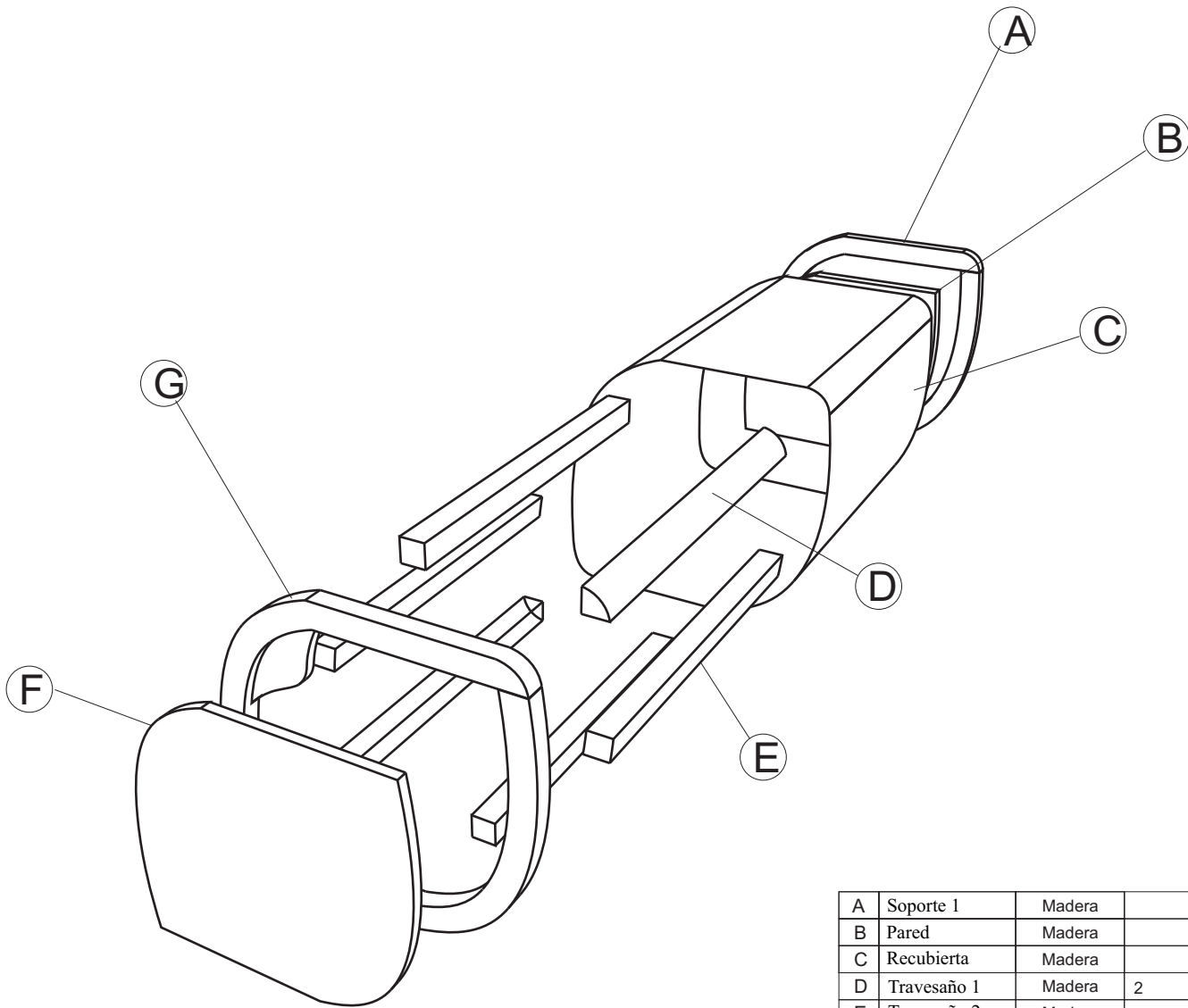

A	Soporte 1	Madera	
B	Pared	Madera	
C	Recubierta	Madera	
D	Travesaño 1	Madera	2
E	Travesaño 2	Madera	4
F	Puerta	Madera	
G	Soporte 2	Madera	
No.	Pieza	Material	Cant. o %
Tabla de Componentes			

Nombre de la Pieza: Estantería Móvil Kankuamos- Despiece Estructura de madera **Referencia:** ESC. 1:5 **Hoja No.** 3 / 17

Oficio: Carpintería / pintura **Técnica:** Corte **Materia Prima:** Madera

Especificaciones Técnicas: Tanto el pendón como su estructura para desplegarse son de proveedores ajenos al sector de la artesanía

Color: Café Claro	Capacidad de Producción / mes:		Dimensiones Generales (mm)			
Peso (gr.):	Precio Unitario: \$	Precio por mayor: \$	Largo:	Ancho:	Alto:	Diámetro:
			-----	-----	-----	-----

Artesano: **Teléfono:** **Ciudad:**

Grupo o Taller: **Localidad** **Vereda** **Resguardo** :

Certificado Hecho a Mano Si No

Observaciones:

Responsable: **Dibujante:** Jorge Vivas Estupiñan

Aprobado por: **Fecha:** 06/12/2007 **Referente(s)** **Línea** **Muestra**

Terminada
En proceso



FORMATO
Ficha de Producto y Planos Técnicos

CODIGO: FORASD 08

FECHA: 2007 10 18

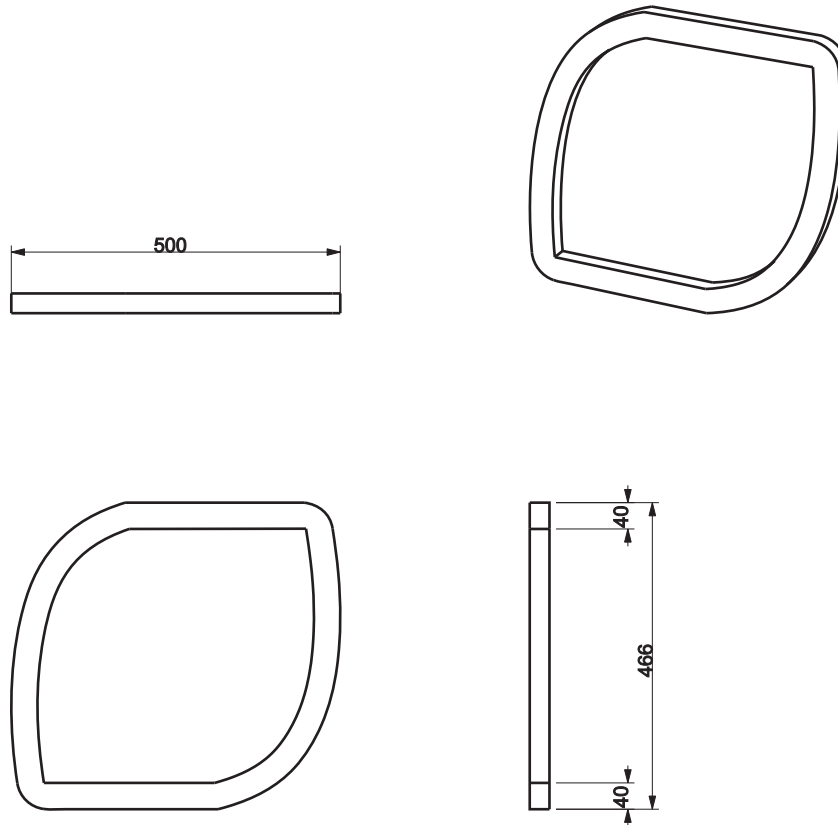

No.	Pieza	Material	Cant. o %
A	Soporte 1	Madera	
Tabla de Componentes			

Nombre de la Pieza: Despiece Estructura de madera- Soporte 1- **Referencia:** ESC. 1:5 **Hoja No.** 4 / 17
Oficio: Carpintería / pintura **Técnica:** Corte **Materia Prima:** Madera

Especificaciones Técnicas:

Color: Café Claro	Capacidad de Producción / mes:	Dimensiones Generales (mm)				
Peso (gr.):	Precio Unitario: \$	Precio por mayor: \$	Largo:	Ancho:	Alto:	Diámetro:
			-----	-----	-----	-----

Artesano: _____ **Teléfono:** _____

Grupo o Taller: _____ **Ciudad:** _____

Certificado Hecho a Mano Si No **Localidad** **Vereda** **Resguardo** :

Observaciones:

Responsable: _____ **Dibujante:** Jorge Vivas Estupiñan

Aprobado por: _____ **Fecha:** 06/12/2007 **Referente(s)** **Línea** **Muestra**



FORMATO
Ficha de Producto y Planos Técnicos

CODIGO: FORASD 08

FECHA: 2007 10 18

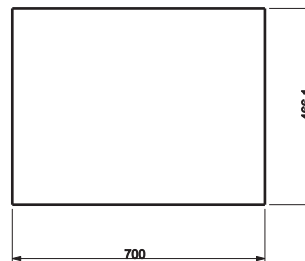
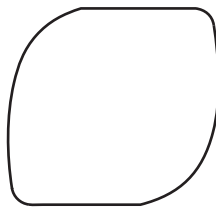
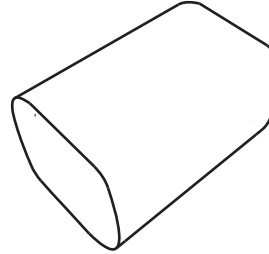

C	Recubierta	Madera	
No.	Pieza	Material	Cant. o %
Tabla de Componentes			

Nombre de la Pieza: Despiece Estructura de madera - Recubierta **Referencia:** ESC. 1:5 **Hoja No.** 6 / 17

Oficio: Carpintería / pintura **Técnica:** Corte **Materia Prima:** Madera

Especificaciones Técnicas: Tanto el pendón como su estructura para desplegarse son de proveedores ajenos al sector de la artesanía

Color: Café Claro		Capacidad de Producción / mes:		Dimensiones Generales (mm)			
Peso (gr.):	Precio Unitario: \$	Precio por mayor: \$		Largo:	Ancho:	Alto:	Diámetro:
				-----	-----	-----	-----

Artesano: _____ **Teléfono:** _____

Grupo o Taller: _____ **Ciudad:** _____

Certificado Hecho a Mano Si No **Localidad** **Vereda** **Resguardo** :

Observaciones:

Responsable: _____ **Dibujante:** Jorge Vivas Estupiñan

Aprobado por: _____ **Fecha:** 06/12/2007 **Referente(s)** **Línea** **Muestra**

Terminada
En proceso



FORMATO
Ficha de Producto y Planos Técnicos

CODIGO: FORASD 08

FECHA: 2007 10 18

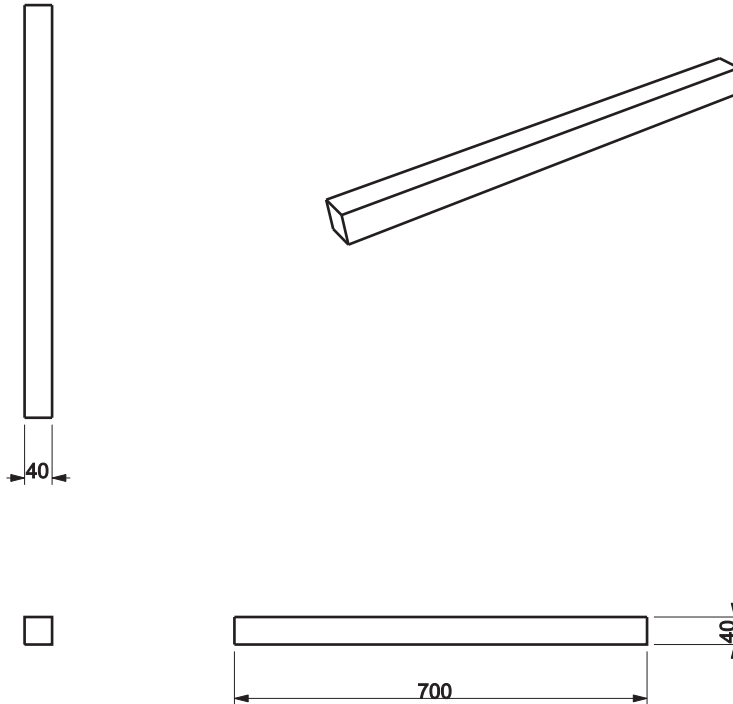

E	Travesaño 2	Madera	4
No.	Pieza	Material	Cant. o %
Tabla de Componentes			

Nombre de la Pieza: Despiece Estructura de madera -Travesaño 2 **Referencia:** ESC. 1:5 **Hoja No.** 8 / 17

Oficio: Carpintería / pintura **Técnica:** Corte **Materia Prima:** Madera

Especificaciones Técnicas: Tanto el pendón como su estructura para desplegarse son de proveedores ajenos al sector de la artesanía

Color: Café Claro **Capacidad de Producción / mes:**

Peso (gr.): **Precio Unitario: \$** **Precio por mayor: \$**

Artesano: **Teléfono:** **Dimensiones Generales (mm)**

Grupo o Taller: **Ciudad:**

Certificado Hecho a Mano Si No **Localidad** **Vereda** **Resguardo** :

Observaciones:

Responsable: **Dibujante:** Jorge Vivas Estupiñan

Aprobado por: **Fecha:** 06/12/2007 **Referente(s)** **Línea** **Muestra**

Terminada
En proceso



FORMATO
Ficha de Producto y Planos Técnicos

CODIGO: FORASD 08

FECHA: 2007 10 18

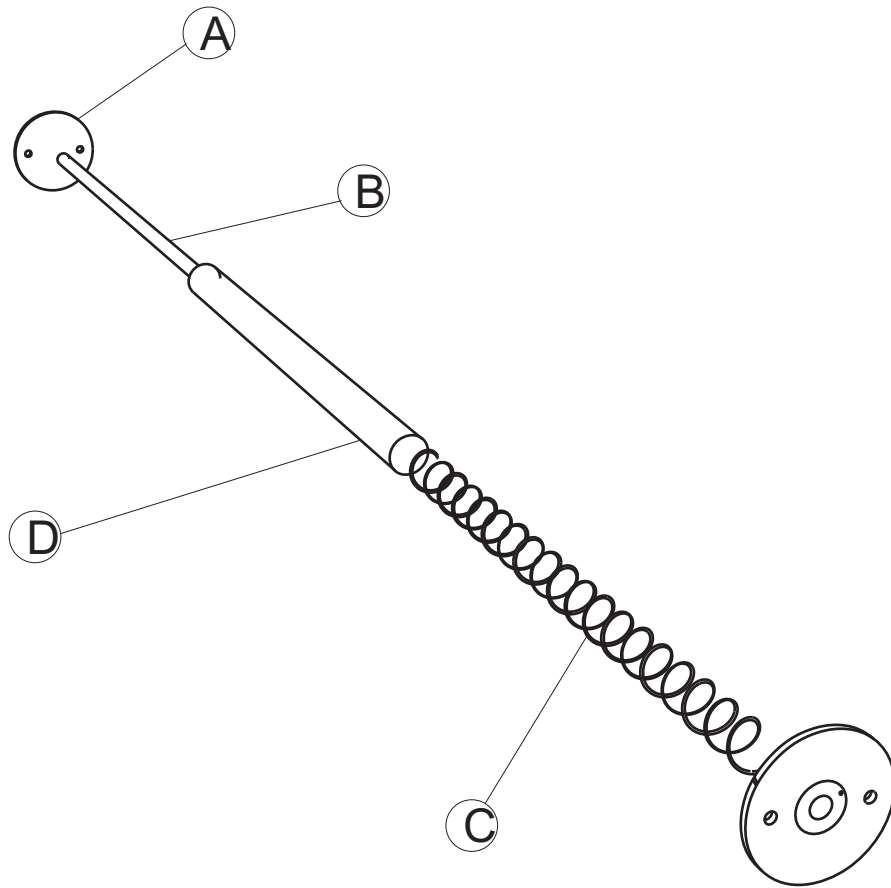

A	Armella	Metal	2
B	Varilla	Metal	
C	Tubo	Plástico	
D	Resorte	Metal	
No.	Pieza	Material	Cant. o %
Tabla de Componentes			

Nombre de la Pieza: Estantería Móvil Kankuamos- Despiece-Sistema de Despliegue **Referencia:** ESC. 1:5 **Hoja No.11 / 17**

Oficio: ----- **Técnica:**----- **Materia Prima:** Metal / Plastico

Especificaciones Técnicas: Tanto el pendón como su estructura para desplegarse son de proveedores ajenos al sector de la artesanía

Color: Café Claro	Capacidad de Producción / mes:		Dimensiones Generales (mm)			
Peso (gr.):	Precio Unitario: \$	Precio por mayor: \$	Largo:	Ancho:	Alto:	Diámetro:
-----	-----	-----	-----	-----	-----	-----

Artesano: _____ **Teléfono:** _____

Grupo o Taller: _____ **Departamento:** _____ **Ciudad:** _____

Certificado Hecho a Mano Si No **Localidad** **Vereda** **Resguardo** :

Observaciones:

Responsable: _____ **Dibujante:** Jorge Vivas Estupiñan

Aprobado por: _____ **Fecha:** 06/12/2007 Referente(s) Línea Muestra

Terminada
En proceso



FORMATO
Ficha de Producto y Planos Técnicos

CODIGO: FORASD 08

FECHA: 2007 10 18

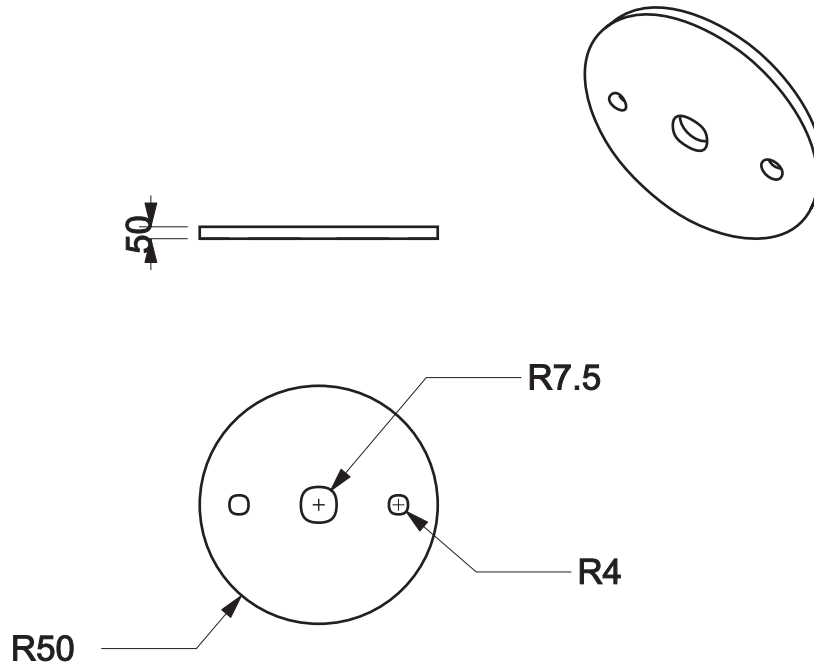

No.	Pieza	Material	Cant. o %
A	Armella	Metal	2
Tabla de Componentes			

Nombre de la Pieza: Despiece-Sistema de Despliegue- Armella **Referencia:** ESC. 1:5 **Hoja No.12 / 17**

Oficio: ----- **Técnica:**----- **Materia Prima:** Metal / Plastico

Especificaciones Técnicas: Tanto el pendón como su estructura para desplegarse son de proveedores ajenos al sector de la artesanía

Color: Café Claro **Capacidad de Producción / mes:** _____ **Dimensiones Generales (mm)**

Peso (gr.): _____	Precio Unitario: \$ _____	Precio por mayor: \$ _____	Largo: _____	Ancho: _____	Alto: _____	Diámetro: _____
--------------------------	----------------------------------	-----------------------------------	---------------------	---------------------	--------------------	------------------------

Artesano: _____ **Teléfono:** _____

Grupo o Taller: _____ **Departamento:** _____ **Ciudad:** _____

Certificado Hecho a Mano Si No **Localidad** **Vereda** **Resguardo** :

Observaciones: _____

Responsable: _____ **Dibujante:** Jorge Vivas Estupiñan

Aprobado por: _____ **Fecha:** 06/12/2007 Referente(s) Línea Muestra

Terminada En proceso



FORMATO
Ficha de Producto y Planos Técnicos

CODIGO: FORASD 08

FECHA: 2007 10 18

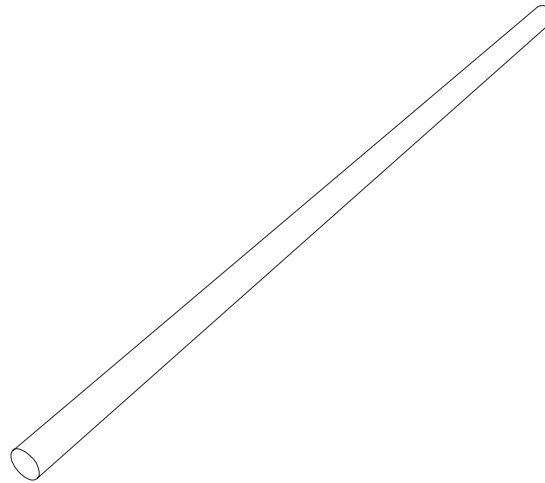

R7.5

No.	Pieza	Material	Cant. o %
B	Varilla	Metal	
Tabla de Componentes			

Nombre de la Pieza: Despiece-Sistema de Despliegue- Varilla **Referencia:** ESC. 1:5 **Hoja No.13 / 17**

Oficio: ----- **Técnica:**----- **Materia Prima:** Metal / Plastico

Especificaciones Técnicas: Tanto el pendón como su estructura para desplegarse son de proveedores ajenos al sector de la artesanía

Color: Café Claro		Capacidad de Producción / mes:		Dimensiones Generales (mm)			
Peso (gr.):	Precio Unitario: \$	Precio por mayor: \$		Largo:	Ancho:	Alto:	Diámetro:
-----	-----	-----		-----	-----	-----	-----

Artesano: _____ **Teléfono:** _____

Grupo o Taller: _____ **Departamento:** _____ **Ciudad:** _____

Certificado Hecho a Mano Si No **Localidad** **Vereda** **Resguardo** :

Observaciones:

Responsable: _____ **Dibujante:** Jorge Vivas Estupiñan

Aprobado por: _____ **Fecha:** 06/12/2007 **Referente(s)** **Línea** **Muestra**

Terminada
En proceso



FORMATO
Ficha de Producto y Planos Técnicos

CODIGO: FORASD 08

FECHA: 2007 10 18

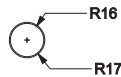
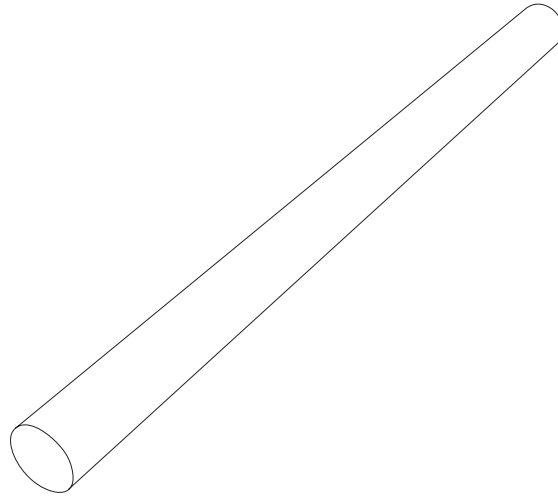
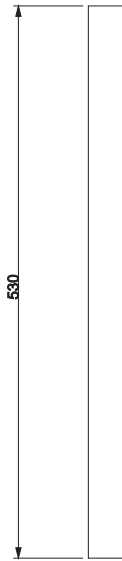

No.	Pieza	Material	Cant. o %
C	Tubo	Plástico	
Tabla de Componentes			

Nombre de la Pieza: Despiece-Sistema de Despliegue - Tubo **Referencia:** ESC. 1:5 **Hoja No.14 / 17**

Oficio: ----- **Técnica:**----- **Materia Prima:** Metal / Plastico

Especificaciones Técnicas: Tanto el pendón como su estructura para desplegarse son de proveedores ajenos al sector de la artesanía

Color: Café Claro **Capacidad de Producción / mes:**

Peso (gr.): **Precio Unitario:** \$ **Precio por mayor:** \$

Artesano: **Teléfono:** **Dimensiones Generales (mm)**

Grupo o Taller: **Departamento:** **Ciudad:**

Certificado Hecho a Mano Si No **Localidad** **Vereda** **Resguardo** :

Observaciones:

Responsable: **Dibujante:** Jorge Vivas Estupiñan

Aprobado por: **Fecha:** 06/12/2007 **Referente(s)** **Línea** **Muestra**

Terminada En proceso



FORMATO
Ficha de Producto y Planos Técnicos

CODIGO: FORASD 08

FECHA: 2007 10 18

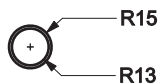
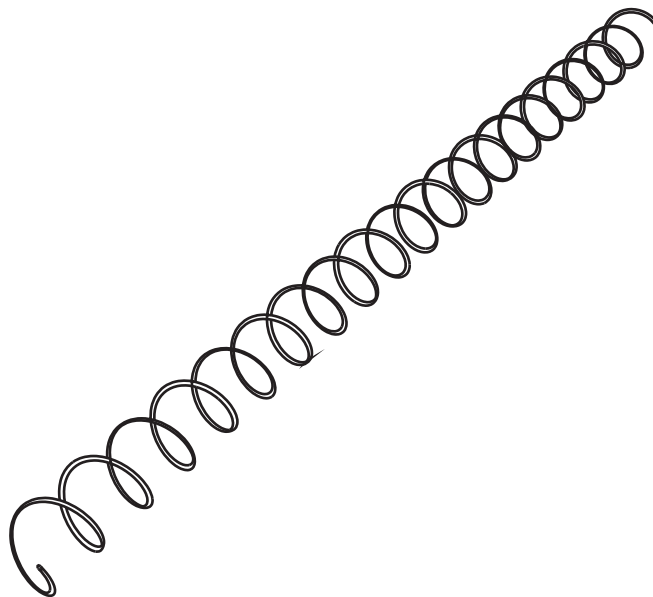
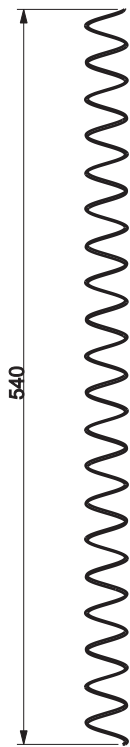

No.	Pieza	Material	Cant. o %
	Resorte	Metal	
Tabla de Componentes			

Nombre de la Pieza: Despiece-Sistema de Despliegue - Resorte **Referencia:** ESC. 1:5 **Hoja No.15/ 17**

Oficio: ----- **Técnica:**----- **Materia Prima:** Metal / Plastico

Especificaciones Técnicas: Tanto el pendón como su estructura para desplegarse son de proveedores ajenos al sector de la artesanía

Color: Café Claro **Capacidad de Producción / mes:** _____ **Dimensiones Generales (mm)**

Peso (gr.): _____	Precio Unitario: \$ _____	Precio por mayor: \$ _____	Largo: _____	Ancho: _____	Alto: _____	Diámetro: _____
--------------------------	----------------------------------	-----------------------------------	---------------------	---------------------	--------------------	------------------------

Artesano: _____ **Teléfono:** _____

Grupo o Taller: _____ **Departamento:** _____ **Ciudad:** _____

Certificado Hecho a Mano Si No **Localidad** **Vereda** **Resguardo** :

Observaciones: _____

Responsable: _____ **Dibujante:** Jorge Vivas Estupiñan

Aprobado por: _____ **Fecha:** 06/12/2007 Referente(s) Línea Muestra

Terminada
En proceso



FORMATO
Ficha de Producto y Planos Técnicos

CODIGO: FORASD 08

FECHA: 2007 10 18

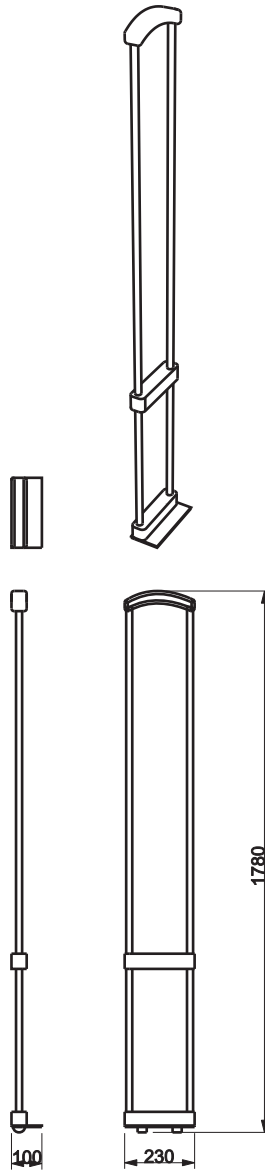

3	Soporte de Pendón	Plástico	
No.	Pieza	Material	Cant. o %
Tabla de Componentes			

Nombre de la Pieza: Estantería Móvil Kankuamos- Despiece- Soporte de Pendón **Referencia:** ESC. 1:5 **Hoja No.16 / 17**

Oficio: ----- **Técnica:**----- **Materia Prima:** Plástico

Especificaciones Técnicas: Tanto el pendón como su estructura para desplegarse son de proveedores ajenos al sector de la artesanía

Color: Café Claro		Capacidad de Producción / mes:		Dimensiones Generales (mm)			
Peso (gr.):	Precio Unitario: \$	Precio por mayor: \$		Largo:	Ancho:	Alto:	Diámetro:
-----	-----	-----		-----	-----	-----	-----

Artesano:		Teléfono:	
Grupo o Taller:		Departamento:	
Ciudad:		Localidad <input type="checkbox"/> Vereda <input type="checkbox"/> Resguardo <input type="checkbox"/> :	
Certificado Hecho a Mano Si <input type="checkbox"/> No <input type="checkbox"/>			

Observaciones:

Responsable:	Dibujante: Jorge Vivas Estupiñan
Aprobado por:	Fecha: 06/12/2007 Referente(s) <input type="checkbox"/> Línea <input type="checkbox"/> Muestra <input type="checkbox"/> <input type="checkbox"/>

Terminada
 En proceso



FORMATO
Ficha de Producto y Planos Técnicos

CODIGO: FORASD 08

FECHA: 2007 10 18

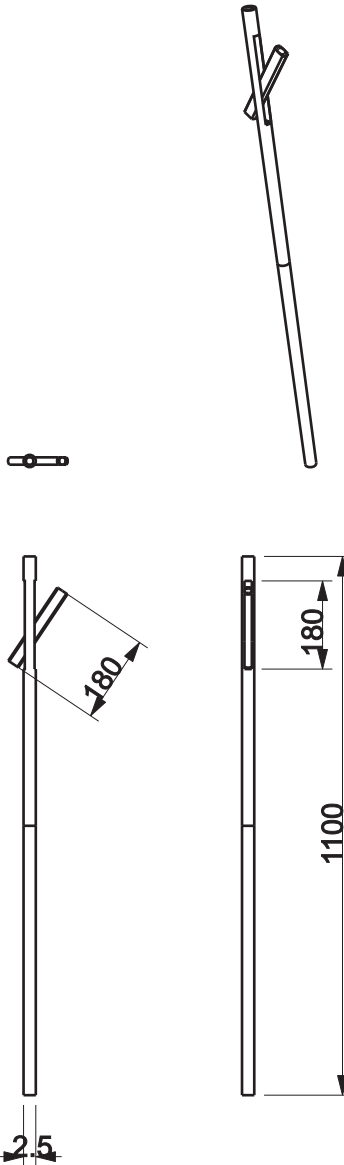

4	Columnas	Bambú	2
No.	Pieza	Material	Cant. o %
Tabla de Componentes			

Nombre de la Pieza: Estantería Móvil Kankuamos- Despiece- Columnas **Referencia:** ESC. 1:5 **Hoja No.17 / 17**

Oficio: Carpintería / pintura **Técnica:** Corte **Materia Prima:** Bambu

Especificaciones Técnicas: Tanto el pendón como su estructura para desplegarse son de proveedores ajenos al sector de la artesanía

Color: Café Claro		Capacidad de Producción / mes:		Dimensiones Generales (mm)			
Peso (gr.):	Precio Unitario: \$	Precio por mayor: \$		Largo:	Ancho:	Alto:	Diámetro:
-----	-----	-----		-----	-----	-----	-----

Artesano:		Teléfono:	
Grupo o Taller:		Departamento:	
Ciudad:		Localidad:	
Certificado Hecho a Mano Si <input type="checkbox"/> No <input type="checkbox"/>		Vereda <input type="checkbox"/> Resguardo <input type="checkbox"/>	

Observaciones:

Responsable:	Dibujante: Jorge Vivas Estupiñan
Aprobado por:	Fecha: 06/12/2007

Referente(s) Línea Muestra

Terminada
 En proceso



FORMATO
Ficha de Producto y Planos Técnicos

CODIGO: FORASD 08

FECHA: 2007 10 18

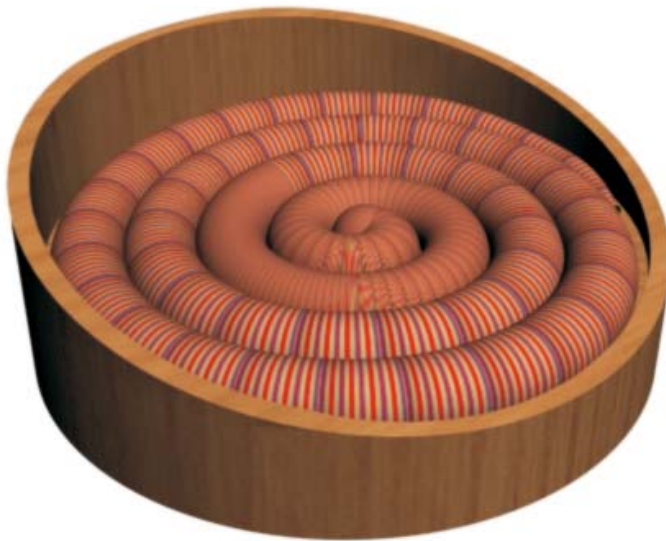

No.	Pieza	Material	Cant. o %
Tabla de Componentes			

Nombre de la Pieza: Posavasos apilable **Referencia:** ESC. X:X **Hoja No.** 1 / 2
Oficio: Cestería / Carpintería **Técnica:** Cestería en rollo / Corte **Materia Prima:** Figue / Madera -Flor Morado-

Especificaciones Técnicas:

Color: Crema / Café oscuro **Capacidad de Producción / mes:** 2 **Dimensiones Generales (mm)**
Peso (gr.): **Precio Unitario: \$** **Precio por mayor: \$** **Largo:** **Ancho:** **Alto:** **Diámetro:**
 35mm 96mm

Artesano: **Teléfono:**
Grupo o Taller: **Departamento:** **Ciudad:**
Certificado Hecho a Mano Si No **Localidad** **Vereda** **Resguardo** :

Observaciones: Producto aprobado, existe el archivo modelado a escala 1:1

Responsable: **Dibujante:** Mario Alejandro Salas Navarro **Terminada** **En proceso**
Aprobado por: **Fecha:** 10/12/2007 **Referente(s)** **Línea** **Muestra**



FORMATO
Ficha de Producto y Planos Técnicos

CODIGO: FORASD 08

FECHA: 2007 10 18

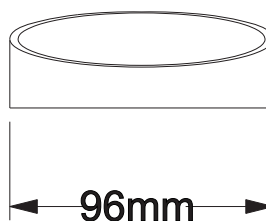
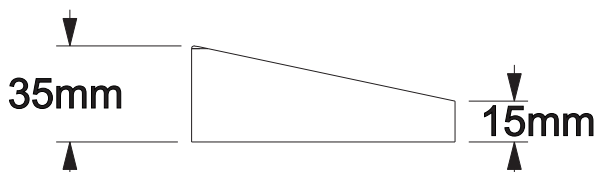
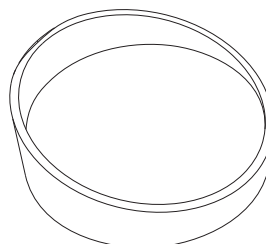
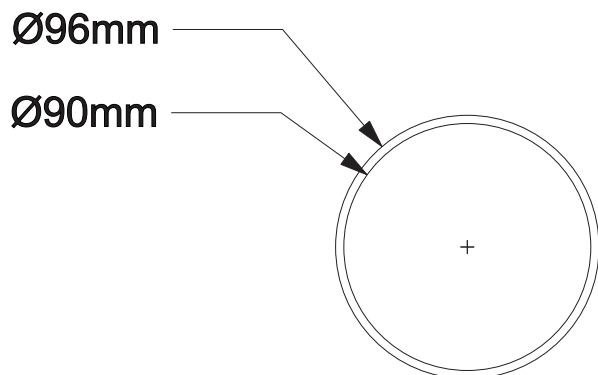

No.	Pieza	Material	Cant. o %
Tabla de Componentes			

Nombre de la Pieza: Posavasos apilable **Referencia:** ESC. X:X **Hoja No.** 2 / 2
Oficio: Cestería / Carpintería **Técnica:** Cestería en rollo / Corte **Materia Prima:** Fique / Madera -Flor Morado-

Especificaciones Técnicas:

Color: Crema / Café oscuro	Capacidad de Producción / mes: 2	Dimensiones Generales (mm)			
Peso (gr.):	Precio Unitario: \$	Precio por mayor: \$	Largo:	Ancho:	Alto: 35mm
					Diámetro: 96mm

Artesano:	Teléfono:	Departamento:	Ciudad:
Grupo o Taller:		Localidad: <input type="checkbox"/> Vereda <input type="checkbox"/> Resguardo <input type="checkbox"/>	
Certificado Hecho a Mano Si <input type="checkbox"/> No <input checked="" type="checkbox"/>			

Observaciones: Producto aprobado, existe el archivo modelado a escala 1:1

Responsable:	Dibujante: Mario Alejandro Salas Navarro	Referente(s) <input type="checkbox"/> Línea <input type="checkbox"/> Muestra <input type="checkbox"/>
Aprobado por:	Fecha: 10/12/2007	

Terminada
 En proceso



FORMATO
Ficha de Producto y Planos Técnicos

CODIGO: FORASD 08

FECHA: 2007 10 18

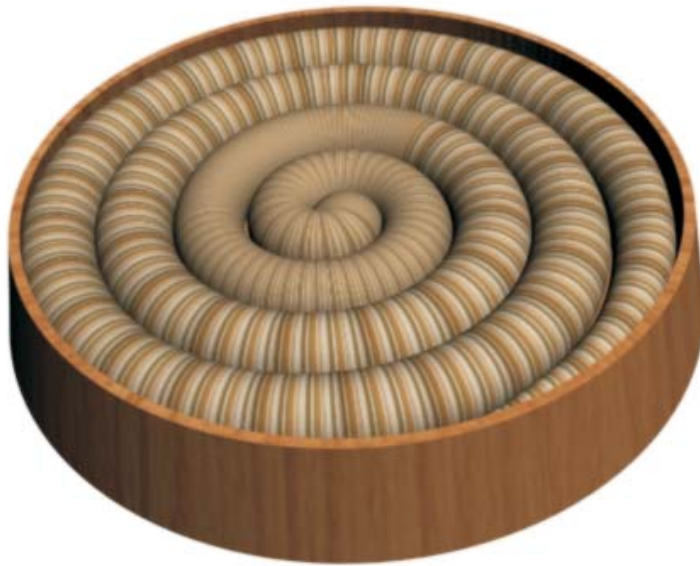

No.	Pieza	Material	Cant. o %
Tabla de Componentes			

Nombre de la Pieza: Posavasos apilable **Referencia:** ESC. X:X **Hoja No.** 1 / 2
Oficio: Cestería / Carpintería **Técnica:** Cestería en rollo / Corte **Materia Prima:** Figue / Madera -Flor Morado-

Especificaciones Técnicas:

Color: Crema / Café oscuro **Capacidad de Producción / mes:** 2 **Dimensiones Generales (mm)**
Peso (gr.): **Precio Unitario:** \$ **Precio por mayor:** \$ **Largo:** **Ancho:** **Alto:** 17mm **Diámetro:** 93/100mm

Artesano: **Teléfono:**
Grupo o Taller: **Departamento:** **Ciudad:**
Certificado Hecho a Mano Si No **Localidad** **Vereda** **Resguardo** :

Observaciones: Producto aprobado, existe el archivo modelado a escala 1:1

Responsable: **Dibujante:** Mario Alejandro Salas Navarro **Terminada** **En proceso**
Aprobado por: **Fecha:** 10/12/2007 **Referente(s)** **Línea** **Muestra**



FORMATO
Ficha de Producto y Planos Técnicos

CODIGO: FORASD 08

FECHA: 2007 10 18

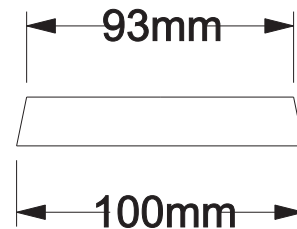
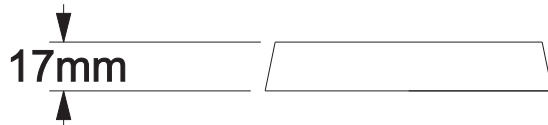
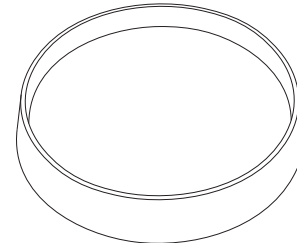
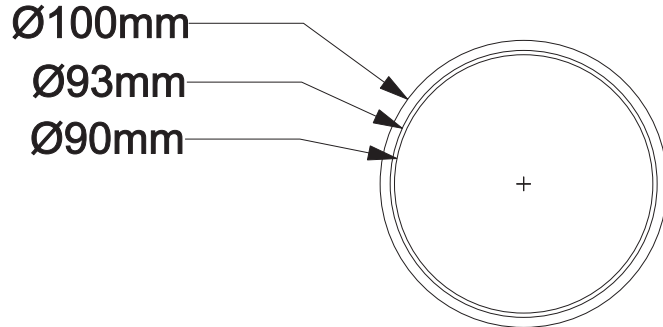

No.	Pieza	Material	Cant. o %
Tabla de Componentes			

Nombre de la Pieza: Posavasos apilable **Referencia:** ESC. X:X **Hoja No.** 2 / 2
Oficio: Cestería / Carpintería **Técnica:** Cestería en rollo / Corte **Materia Prima:** Figue / Madera -Flor Morado-

Especificaciones Técnicas:

Color: Crema / Café oscuro	Capacidad de Producción / mes: 2	Dimensiones Generales (mm)			
Peso (gr.):	Precio Unitario: \$	Precio por mayor: \$	Largo:	Ancho:	Alto: 17mm
			Diámetro: 93/100mm		

Artesano: **Teléfono:**

Grupo o Taller: **Departamento:** **Ciudad:**

Certificado Hecho a Mano Si No **Localidad** **Vereda** **Resguardo** :

Observaciones: Producto aprobado, existe el archivo modelado a escala 1:1

Responsable: **Dibujante:** Mario Alejandro Salas Navarro

Aprobado por: **Fecha:** 10/12/2007 Referente(s) Línea Muestra

Terminada
En proceso



FORMATO
Ficha de Producto y Planos Técnicos

CODIGO: FORASD 08

FECHA: 2007 10 18

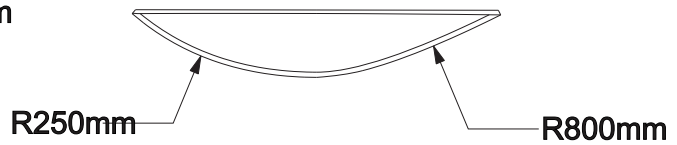
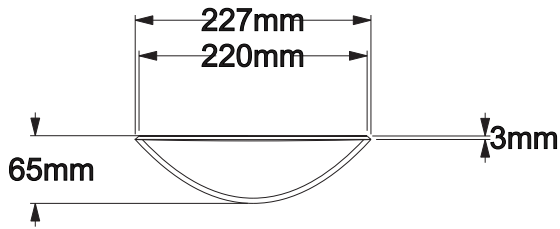
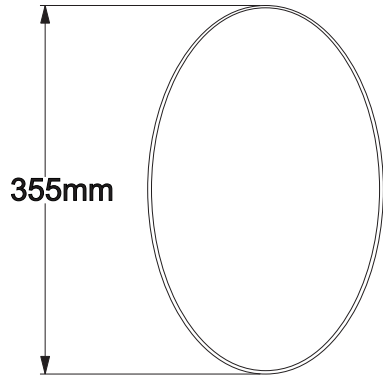

No.	Pieza	Material	Cant. o %
Tabla de Componentes			

Nombre de la Pieza: Bandeja Frutero	Referencia: ESC. X:X	Hoja No. 2 / 2
Oficio: Carpintería	Técnica: Corte	Materia Prima: Madera -Flor Morado-

Especificaciones Técnicas:

Color: Café oscuro	Capacidad de Producción / mes: 2	Dimensiones Generales (mm)			
Peso (gr.):	Precio Unitario: \$	Precio por mayor: \$	Largo:	Ancho:	Alto: 65mm
					Diámetro: 800mm

Artesano:	Teléfono:	Departamento:	Ciudad:
Grupo o Taller:	Localidad <input type="checkbox"/> Vereda <input type="checkbox"/> Resguardo <input type="checkbox"/>		
Certificado Hecho a Mano Si <input type="checkbox"/> No <input checked="" type="checkbox"/>			

Observaciones: Producto aprobado, existe el archivo modelado a escala 1:1

Responsable:	Dibujante: Mario Alejandro Salas Navarro	Fecha: 10/12/2007	Referente(s) <input type="checkbox"/>	Línea <input type="checkbox"/>	Muestra <input type="checkbox"/>	<input type="checkbox"/>
Aprobado por:						

Terminada
 En proceso



FORMATO
Ficha de Producto y Planos Técnicos

CODIGO: FORASD 08

FECHA: 2007 10 18

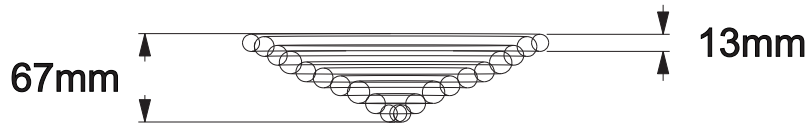
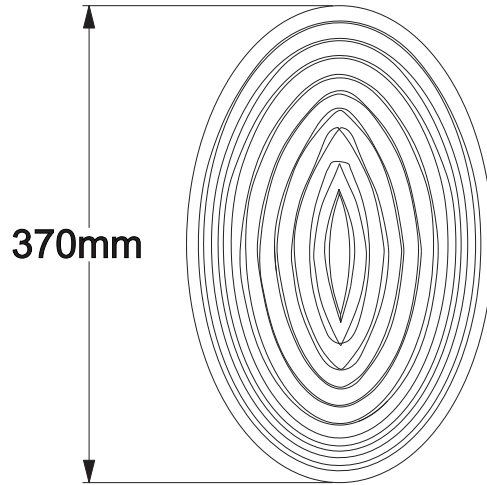

No.	Pieza	Material	Cant. o %
Tabla de Componentes			

Nombre de la Pieza: Bandeja Fique	Referencia: ESC. X:X	Hoja No. 2 / 2
Oficio: Cestería	Técnica: Rollo	Materia Prima: Fique

Especificaciones Técnicas:

Color: Café	Capacidad de Producción / mes: 2	Dimensiones Generales (mm)			
Peso (gr.):	Precio Unitario: \$	Precio por mayor: \$	Largo:	Ancho:	Alto: 65mm
					Diámetro: 800mm

Artesano:	Teléfono:	Departamento:	Ciudad:
Grupo o Taller:		Localidad: <input type="checkbox"/> Vereda <input type="checkbox"/> Resguardo <input type="checkbox"/>	
Certificado Hecho a Mano Si <input type="checkbox"/> No <input checked="" type="checkbox"/>			

Observaciones: Producto aprobado, existe el archivo modelado a escala 1:1

Responsable:	Dibujante: Mario Alejandro Salas Navarro	Fecha: 10/12/2007	Referente(s) <input type="checkbox"/>	Línea <input type="checkbox"/>	Muestra <input type="checkbox"/>	<input type="checkbox"/>
Aprobado por:						

Terminada
 En proceso



FORMATO
Ficha de Producto y Planos Técnicos

CODIGO: FORASD 08
FECHA: 2007 10 18

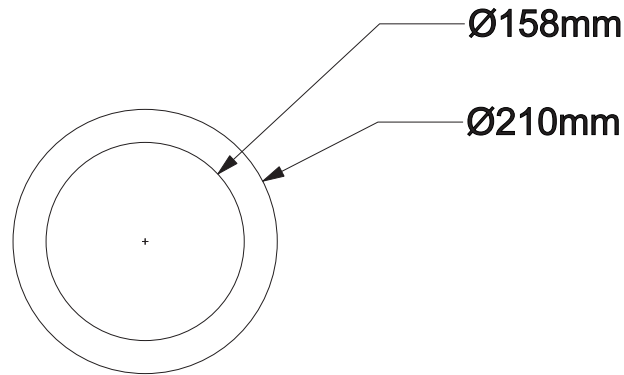

No.	Pieza	Material	Cant. o %
Tabla de Componentes			

Nombre de la Pieza: Soporte Frutero **Referencia:** ESC. X:X **Hoja No.** 2 / 2
Oficio: Carpintería **Técnica:** Corte **Materia Prima:** Madera -Flor Morado-

Especificaciones Técnicas:

Color: Café oscuro	Capacidad de Producción / mes: 2	Dimensiones Generales (mm)			
Peso (gr.):	Precio Unitario: \$	Precio por mayor: \$	Largo:	Ancho:	Alto: 65mm
					Diámetro: 800mm

Artesano: **Teléfono:** **Departamento:** **Ciudad:**
Grupo o Taller: **Localidad** **Vereda** **Resguardo** :
Certificado Hecho a Mano Si No

Observaciones: Producto aprobado, existe el archivo modelado a escala 1:1

Responsable: **Dibujante:** Mario Alejandro Salas Navarro
Aprobado por: **Fecha:** 10/12/2007 Referente(s) Línea Muestra

Terminada
En proceso



FORMATO
Ficha de Producto y Planos Técnicos

CODIGO: FORASD 08

FECHA: 2007 10 18

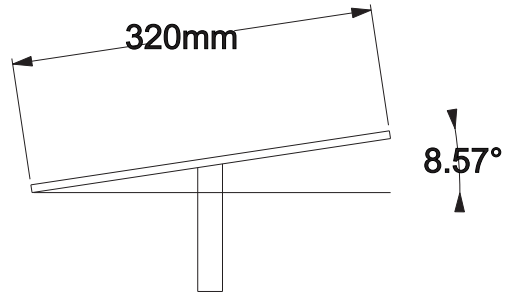
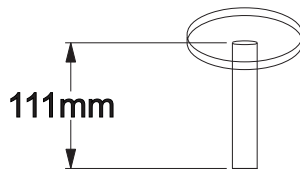
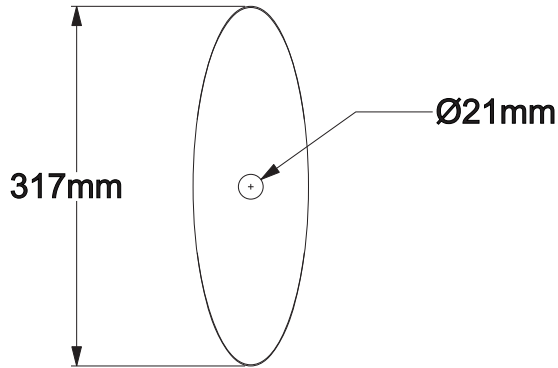

No.	Pieza	Material	Cant. o %
Tabla de Componentes			

Nombre de la Pieza: Soporte Frutero **Referencia:** ESC. X:X **Hoja No.** 2 / 2
Oficio: Carpintería **Técnica:** Corte **Materia Prima:** Madera -Flor Morado-

Especificaciones Técnicas:

Color: Café oscuro	Capacidad de Producción / mes: 2	Dimensiones Generales (mm)			
Peso (gr.):	Precio Unitario: \$	Precio por mayor: \$	Largo:	Ancho:	Alto: 65mm
					Diámetro: 800mm

Artesano: **Teléfono:** **Departamento:** **Ciudad:**
Grupo o Taller: **Localidad:** **Vereda:** **Resguardo:**

Certificado Hecho a Mano Si No **Observaciones:** Producto aprobado, existe el archivo modelado a escala 1:1

Responsable: **Dibujante:** Mario Alejandro Salas Navarro **Fecha:** 10/12/2007 Referente(s) Línea Muestra