



Departamento del  
**Valle del Cauca**  
Colombia



Ministerio de Industria, Comercio y Turismo  
REPUBLICA DE COLOMBIA



**corpovalle**  
Organización para el Desarrollo Social y Cultural  
del Departamento del Valle del Cauca



Comfenalco Valle del Cauca

**LABORATORIO DE DISEÑO E INNOVACIÓN  
PARA EL DESARROLLO DE LA COMPETITIVIDAD DEL SECTOR  
ARTESANO EN EL VALLE DEL CAUCA**

**Asesoría en diseño a artesanos del Valle del Cauca  
Anexo Fichas de diseño**

**Por**

D.I. Daniela Duque Londoño

Cali – Valle del Cauca, Diciembre 30 de 2013

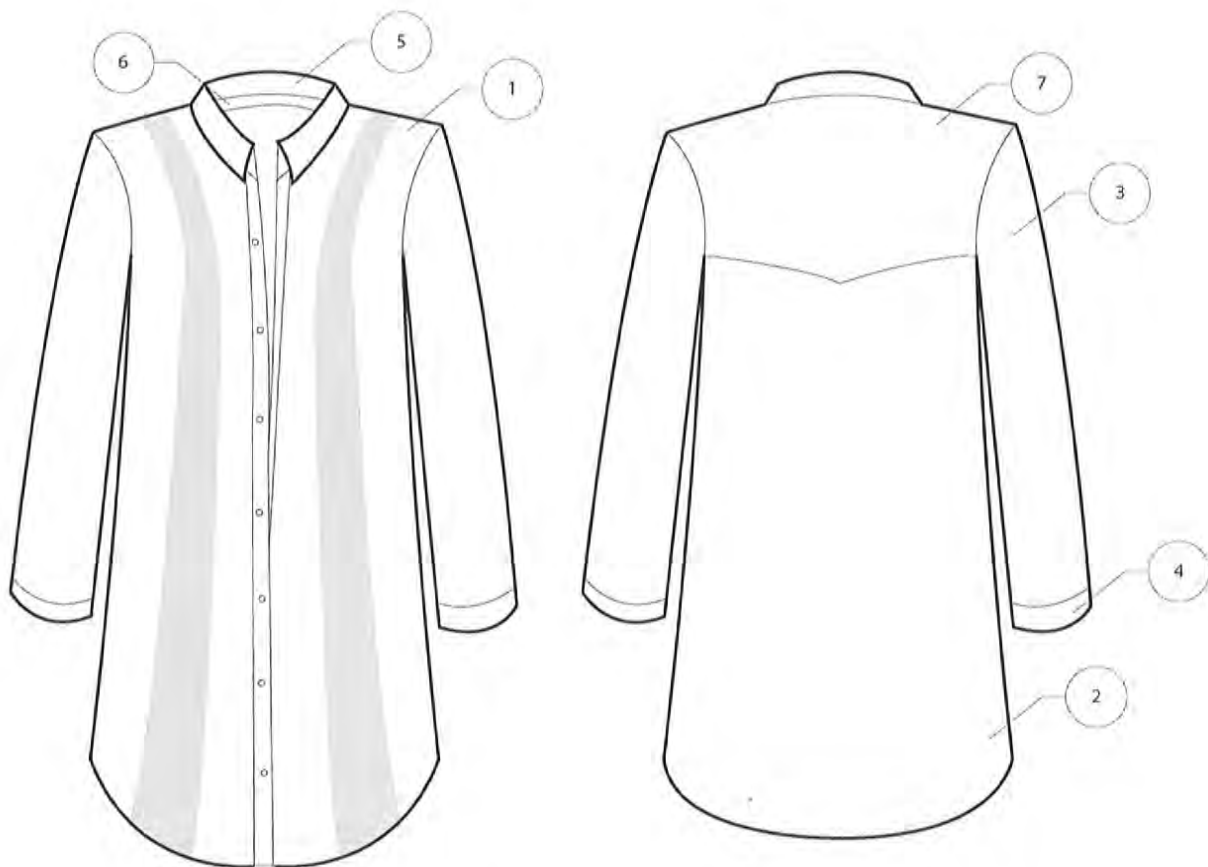

7	ALMILLA	TELA	2
6	BASE CUELLO	TELA	2
5	CUELLO	TELA	2
4	PUÑO	TELA	2
3	MANGA	TELA	1
2	ESPALDA	TELA	1
1	DELANTERO	TELA	2
No.	Pieza	Material	Cant. o %
Tabla de Componentes			

Nombre de la Pieza: GUAYABERA HOMBRE Referencia: ESC. X:X Hoja No. N/p  
Oficio: TEJEDURÍA Técnica: BORDADO/CALADO Materia Prima: LINO / GÉNERO ANDALUZ

Especificaciones Técnicas: BORDADO YO CALADO EN DELANTERO A MITAD DEL HOMBRO Y EN RANDA VERTICAL

TALLA L

Color: CRUDO	Capacidad de Producción / mes: 6	Dimensiones Generales (mm)	
Peso (gr.):	Precio Unitario: \$ 150,000	Precio por mayor: \$120,000	Largo: Ancho: Alto: Diámetro:
		80CM 62CM	
Artesano: MERCEDES LOPEZ DE MEDINA		Teléfono: 300 612 9492	
Grupo o Taller: Mechitas Bordados		Departamento: VALLE DEL CAUCA Ciudad: CARTAGO	
Certificado Hecho a Mano Si X No		Localidad <input type="checkbox"/> Vereda <input type="checkbox"/> Resguardo <input type="checkbox"/>	

Observaciones:

Responsable: DANIELA DUQUE

Dibujante: DANIELA DUQUE

Aprobado por: DIANA GIRALDO

Fecha: 1/12/2013

Referente

Línea

Muestra

Terminada  
En proceso



9	MANGA	TELA	2
8	PASADOR	TELA	2
7	BOLSILLO	TELA	2
6	BASE CUELLO	TELA	2
5	CUELLO	TELA	2
4	PUÑO	TELA	2
3	ALMILLA	TELA	1
2	ESPALDA	TELA	1
1	DELANTERO	TELA	2
No.	Pieza	Material	Cant. o %

Tabla de Componentes

Nombre de la Pieza: VESTIDO GUAYABERA Referencia: ESC. X:X Hoja No. N/p  
Oficio: TEJEDURÍA Técnica: BORDADO/CALADO Materia Prima: LINO / GÉNERO ANDALUZ

Especificaciones Técnicas: BORDADO YO CALADO EN DELANTERO A MITAD DEL HOMBRO Y EN RANDA VERTICAL

TALLA L

Color: CRUDO, MOSTAZA, MAGENTA	Capacidad de Producción / mes: 6	Dimensiones Generales (mm)		
Peso (gr.):	Precio Unitario: \$ 210,000	Precio por mayor: \$160,000	Largo: 90CM	Ancho: 62CM
Artesano: MYRIAM OSPINA		Teléfono: 315 269 0662	Alto: Diámetro:	
Grupo o Taller: MYRIAM OSPINA BORDADOS		Departamento: VALLE DEL CAUCA	Ciudad: CARTAGO	
Certificado Hecho a Mano Si No X		Localidad <input type="checkbox"/> Vereda <input type="checkbox"/> Resguardo <input type="checkbox"/>		

Observaciones:

Responsable: DANIELA DUQUE

Dibujante: DANIELA DUQUE

Aprobado por: DIANA GIRALDO

Fecha: 1/12/2013

Referente  Línea  Muestra

Terminada  
En proceso

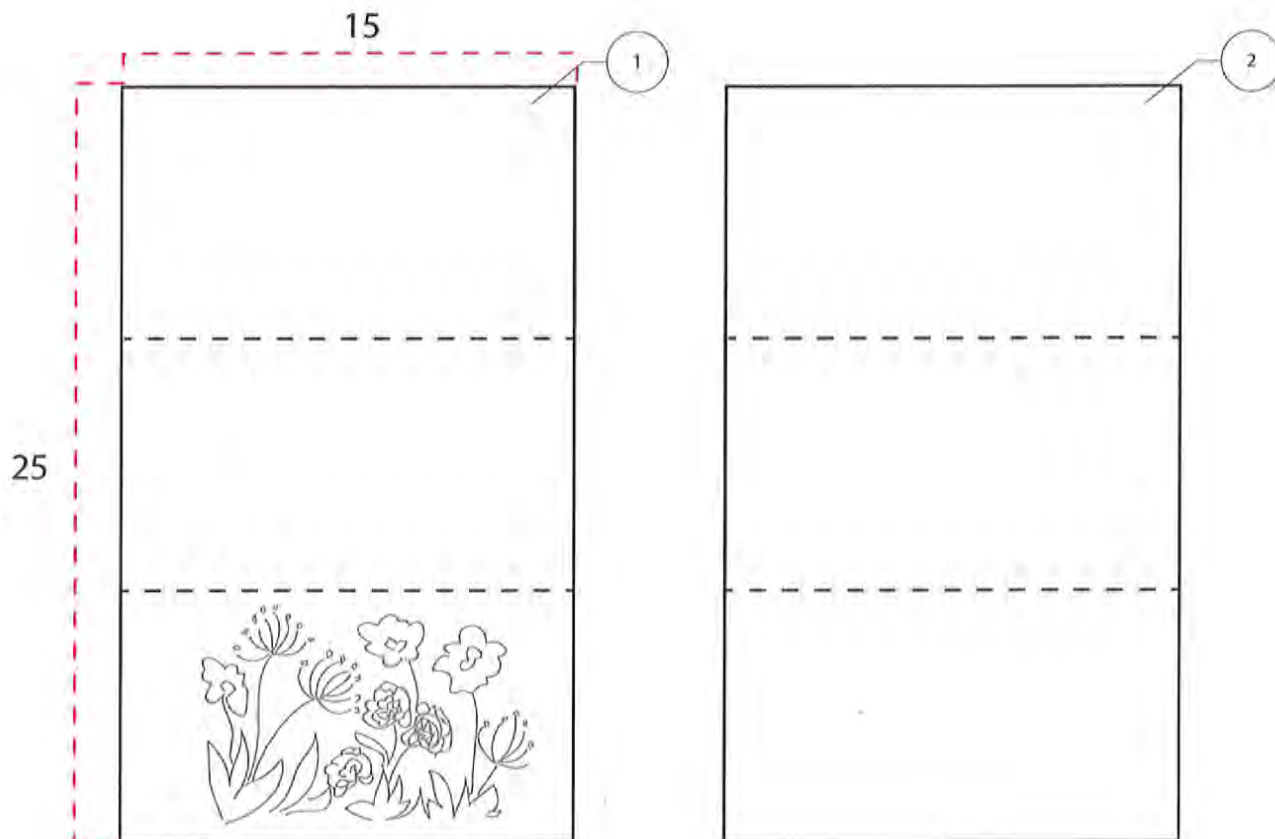

No.	Pieza	Material	Cant. o %
2	FORRO	CUERINA	1
1	EXTERIOR	TELA	1

Tabla de Componentes

Nombre de la Pieza: SOBRE BORDADO JARDÍN      Referencia: LAVAHOR0047      ESC. 1:2.5      Hoja No. 1/1  
Oficio: TEJEDURÍA      Técnica: BORDADO      Materia Prima: TELA CUERINA E HILO DE BORDAD

Especificaciones Técnicas: BORDADO EN PIEZA EXTERIOR EN TERCIO INFERIOR CON PUNTADA BRASILEIRA Y PUNTADA CADENETA

Color: CUERINA PERLA	Capacidad de Producción / mes: 8	Dimensiones Generales (mm)			
Peso (gr.):	Precio Unitario: \$ 75,000	Precio por mayor: \$60,000	Largo: 15CM	Ancho: 25CM	Alto:      Diámetro:
Artesano: HOLMES DE JESUS RAMIREZ		Teléfono: 311 318 9635			
Grupo o Taller: BORDADOS HOLMES		Departamento: VALLE DEL CAUCA		Ciudad: ANSERMANUEVO	
Certificado Hecho a Mano    Si    No X		Localidad <input type="checkbox"/> Vereda <input type="checkbox"/> Resguardo <input type="checkbox"/>			

Observaciones:

Responsable: DANIELA DUQUE

Dibujante: DANIELA DUQUE

Aprobado por: DIANA GIRALDO

Fecha: 1/12/2013

Referente

Línea

Muestra

5

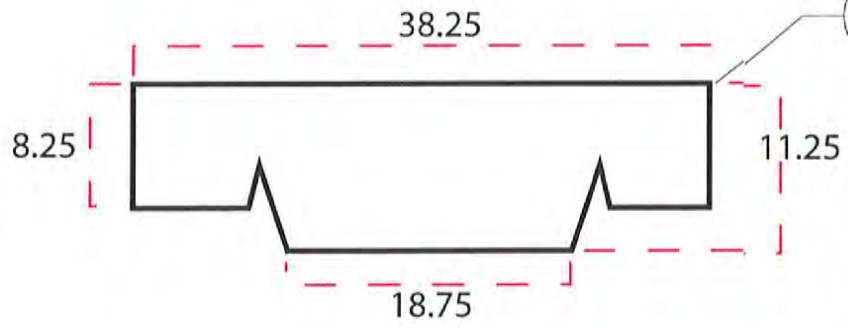
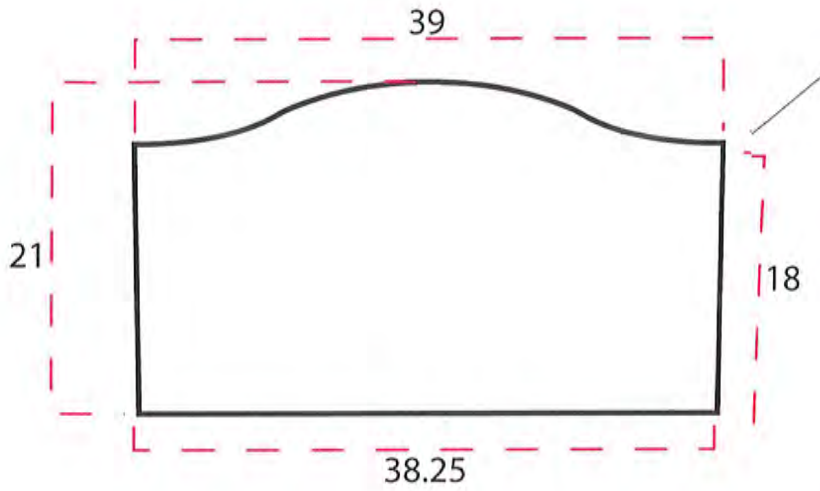

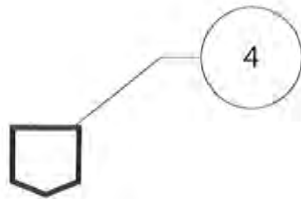
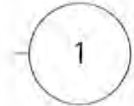
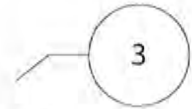

No.	Pieza	Material	Cant. o %
5	CORREA	TELA	2
4	SESGO	TELA	2
3	PISA CORREA	TELA	4
2	BASE	TELA	2
1	EXTERIOR	TELA	2

Tabla de Componentes

Nombre de la Pieza: BOLSO BORDADO CON APLIQUES EN CUERO Referencia: LAVACEH0016 ESC. 1:5 Hoja No. 1/1  
 Oficio: TEJEDURÍA/MARROQUINERÍA Técnica: BORDADO Materia Prima: TELA CUERINA E HILO DE BORDAD

Especificaciones Técnicas: PIEZA 1 EXTERNA BORDADA COMPLETAMENTE CON HILOS DE BORDAR. PIEZAS 2, 3, 4, 5 EN CUERO CON PUNTADA ESPAÑOLA Y ESPINA DE PESCADO

Color: CRUDO, MORADO, ROSADO, TURQUEZA, CAFE	Capacidad de Producción / mes: 2	Dimensiones Generales (mm)				
Peso (gr.):	Precio Unitario: \$ 250,000	Precio por mayor: \$220,000	Largo: 39CM	Ancho: 12CM	Alto: 33CM	Diámetro:
Artesano: CELMIRA HENAO		Teléfono: 318 833 8639				
Grupo o Taller: LA HEBRA DORADA			Departamento: VALLE DEL CAUCA		Ciudad: CARTAGO	
Certificado Hecho a Mano Si No X			Localidad <input type="checkbox"/> Vereda <input type="checkbox"/> Resguardo <input type="checkbox"/>			

Observaciones:

Responsable: DANIELA DUQUE Dibujante: DANIELA DUQUE  
 Aprobado por: DIANA GIRALDO Fecha: 1/12/2013 Referente  Linea  Muestra

Terminada  En proceso

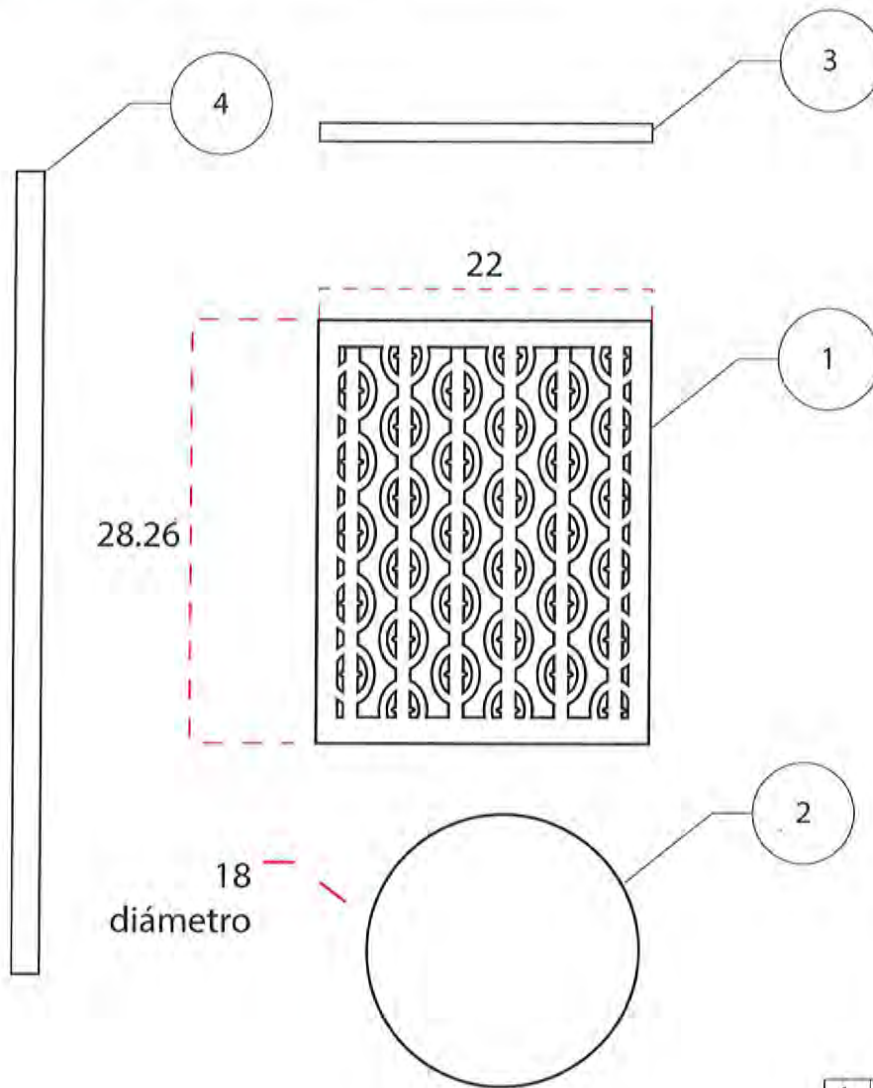

4	CORREA	CUERO	2
3	SESGO	CUERO	2
2	LATERAL	CUERO	2
1	EXTERIOR	CUERO	1
No.	Pieza	Material	Cant. o %
Tabla de Componentes			

Nombre de la Pieza: BOLSO EN CUERO BORDADO		Referencia: LAVAYAH0020		ESC. 1:5		Hoja No. 1/1	
Oficio : TEJEDURÍA/MARROQUINERÍA		Técnica: BORDADO		Materia Prima: CUERO			
Especificaciones Técnicas: PIEZA 1 EXTERNA EN CUERO CALADO BORDADA CON PUNTADA PATA DE CABRA							
Color: Mostaza		Capacidad de Producción / mes: 5		Dimensiones Generales (mm)			
Peso (gr .):	Precio Unitario: \$ 310,000	Precio por mayor: \$2750,000	Largo: 22CM	Ancho :	Alto:	Diámetro: 18CM	
Artesano: YAMILE HENAO		Teléfono: 311 661 4112					
Grupo o Taller: BORDADOS SHALOM			Departamento: VALLE DEL CAUCA		Ciudad: CARTAGO		
Certificado Hecho a Mano Si No X			Localidad <input type="checkbox"/> Vereda <input type="checkbox"/> Resguardo <input type="checkbox"/>				
Observaciones:							
Responsable: DANIELA DUQUE				Dibujante: DANIELA DUQUE			
Aprobado por: DIANA GIRALDO			Fecha: 1/1 2/2013		Referente <input type="checkbox"/> Línea <input checked="" type="checkbox"/> Muestra <input checked="" type="checkbox"/> <input type="checkbox"/>		

55

2

No.	Pieza	Material	Cant. o %
2	POSTERIOR	CUERO	2
1	DELANTERO	CUERO	1

Tabla de Componentes

Nombre de la Pieza: COJÍN EN CUERO BORDADO      Referencia: LAVAYAH0020      ESC. 1:5      Hoja No. 1/1  
Oficio: TEJEDURÍA/MARROQUINERÍA      Técnica: BORDADO      Materia Prima: CUERO

Especificaciones Técnicas: PIEZA 1 EXTERNA EN CUERO CALADO BORDADA CON PUNTADA PATA DE CABRA

Color: Vinotinto	Capacidad de Producción / mes: 5	Dimensiones Generales (mm)			
Peso (gr.):	Precio Unitario: \$ 310,000	Precio por mayor: \$2750,000	Largo: 55CM	Ancho: 55CM	Alto:      Diámetro:
Artesano: ADRIANA CARDONA      Teléfono: 315 546 1484					
Grupo o Taller: BORDADOS SHALOM			Departamento: VALLE DEL CAUCA		Ciudad: CARTAGO
Certificado Hecho a Mano      Si      No X			Localidad <input type="checkbox"/> Vereda <input type="checkbox"/> Resguardo <input type="checkbox"/>		

Observaciones:

Responsable: DANIELA DUQUE

Dibujante: DANIELA DUQUE

Aprobado por: DIANA GIRALDO

Fecha: 1/12/2013

Referente

Línea

Muestra



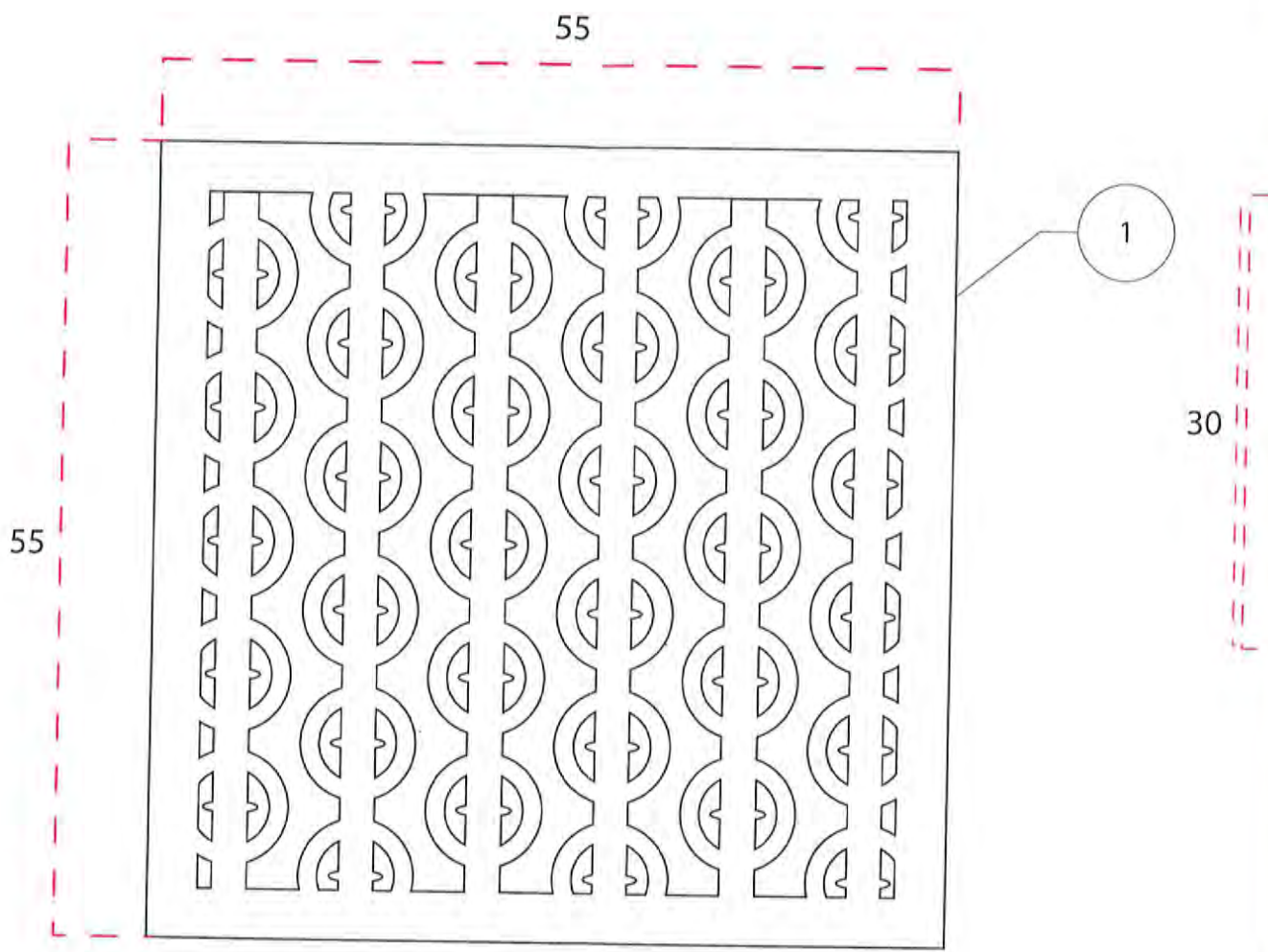



1



Ficha de Producto y  
Planos Técnicos Doble Carta

CODIGO: FORDES 14B V 02

FECHA: 30/09/2011

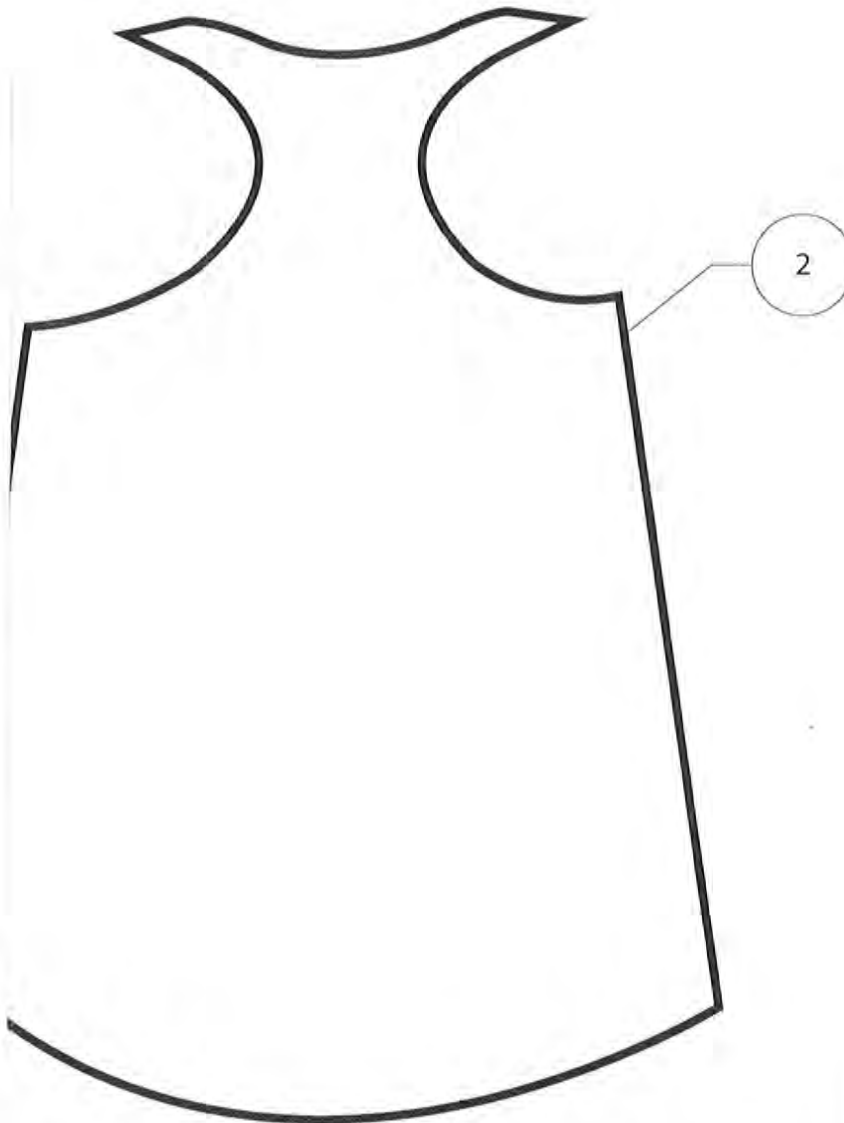

No.	Pieza	Material	Cant. o %
2	POSTERIOR	SESGOS	1
1	DELANTERO	SESGOS	1

Tabla de Componentes

Nombre de la Pieza: BLUSA EN BORDADO MARINERO Referencia: LAVAMAH0015 ESC. 1: 2.5 Hoja No. 1/1  
Oficio: TEJEDURÍA/MARROQUINERÍA Técnica: BORDADO Materia Prima: SESGOS DE ALGODÓN

Especificaciones Técnicas: AMBAS PIEZAS SON CONSTRUIDAS A PARTIR DE JUNTAR SESGOS DE ALGODÓN POR MEDIO DE LA PUNTADA PATA DE GALLINA

Color: Azul marino, blanco	Capacidad de Producción / mes: 5	Dimensiones Generales (mm)			
Peso (gr.):	Precio Unitario: \$ 180,000	Precio por mayor: \$150,000	Largo: 60CM	Ancho: 55CM	Alto: Diámetro:

Artesano: MARIA INES ESCOBAR Teléfono: 310 707 9824  
Grupo o Taller: BORDADOS SHALOM Departamento: VALLE DEL CAUCA Ciudad: CARTAGO  
Certificado Hecho a Mano Si No X Localidad  Vereda  Resguardo

Observaciones:

Responsable: DANIELA DUQUE Dibujante: DANIELA DUQUE  
Aprobado por: DIANA GIRALDO Fecha: 1/12/2013 Referente:  Línea  Muestra

Terminada   
En proceso

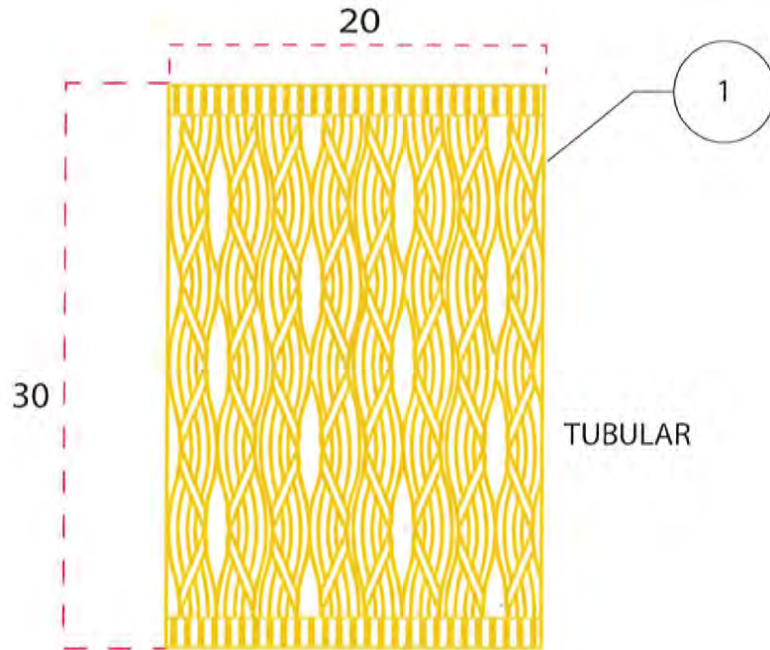

No.	Pieza	Material	Cant. o %
1	BUFANDA	LANA	1

Tabla de Componentes

Nombre de la Pieza: BUFANDA TEJIDA	Referencia: LAVABLV0046	ESC. 1:5	Hoja No. 1/1
Oficio: TEJEDURÍA	Técnica: CROCHÉ	Materia Prima: LANA	

Especificaciones Técnicas: TEJIDO EN PUNTADA DE GOTAS

Color: MAGENTA	Capacidad de Producción / mes: 20	Dimensiones Generales (mm)	
Peso (gr.):	Precio Unitario: \$ 55,000	Precio por mayor: \$45,000	
		Largo: 20CM	Ancho: 30CM
Artesano: BLANCA INES VILLADA		Teléfono: 311 756 3288	

Grupo o Taller: ASOARTETORO	Departamento: VALLE DEL CAUCA	Ciudad: TORO
Certificado Hecho a Mano Si No X	Localidad <input type="checkbox"/> Vereda <input type="checkbox"/> Resguardo <input type="checkbox"/>	

Observaciones:

Responsable: DANIELA DUQUE	Dibujante: DANIELA DUQUE
Aprobado por: DIANA GIRALDO	Fecha: 1/12/2013

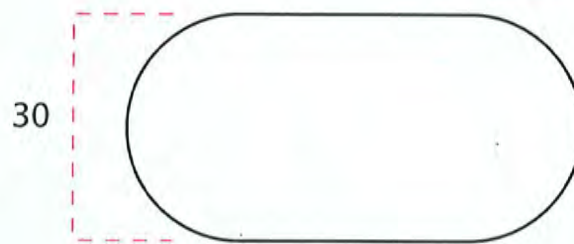
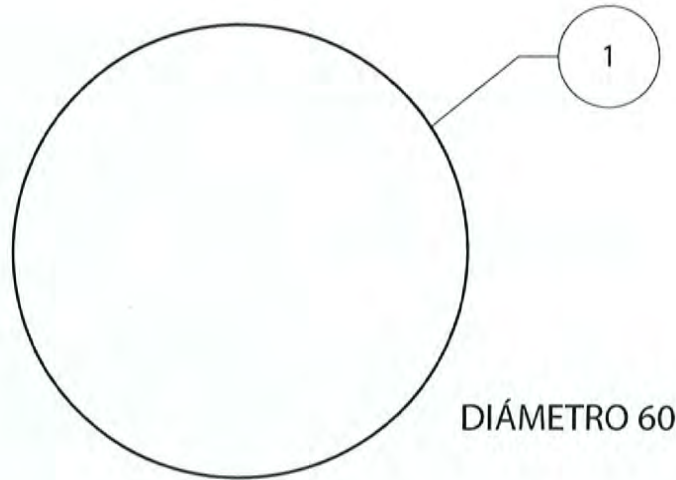

No.	Pieza	Material	Cant. o %
1	PUFF	CORDÓN	1

Tabla de Componentes

Nombre de la Pieza: PUFF TEJIDA	Referencia: LAVAVAL0048	ESC. 1:10	Hoja No. 1/1
Oficio: TEJEDURÍA	Técnica: CROCHÉ	Materia Prima: CORDÓN	

Especificaciones Técnicas: TEJIDO CON ALMA

Color: GRIS, AZUL OSCURO	Capacidad de Producción / mes: 20	Dimensiones Generales (mm)	
Peso (gr.):	Precio Unitario: \$ 310,000	Precio por mayor: \$280,000	
		Largo: 20CM	Ancho: 30CM
		Alto:	Diámetro:

Artesano: VICTORIA MURIEL	Teléfono: 313 707 9025	Departamento: VALLE DEL CAUCA	Ciudad: LA UNIÓN
Grupo o Taller: HATEÑOS		Localidad <input type="checkbox"/> Vereda <input type="checkbox"/> Resguardo <input type="checkbox"/>	
Certificado Hecho a Mano	Si No X		

Observaciones:	

Responsable: DANIELA DUQUE	Dibujante: DANIELA DUQUE	Terminada <input type="checkbox"/>	En proceso <input type="checkbox"/>
Aprobado por: DIANA GIRALDO	Fecha: 1/12/2013	Referente <input type="checkbox"/>	Línea <input checked="" type="checkbox"/>
		Muestra <input checked="" type="checkbox"/>	<input type="checkbox"/>

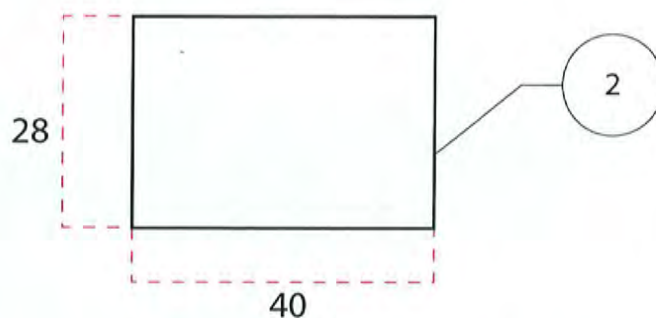
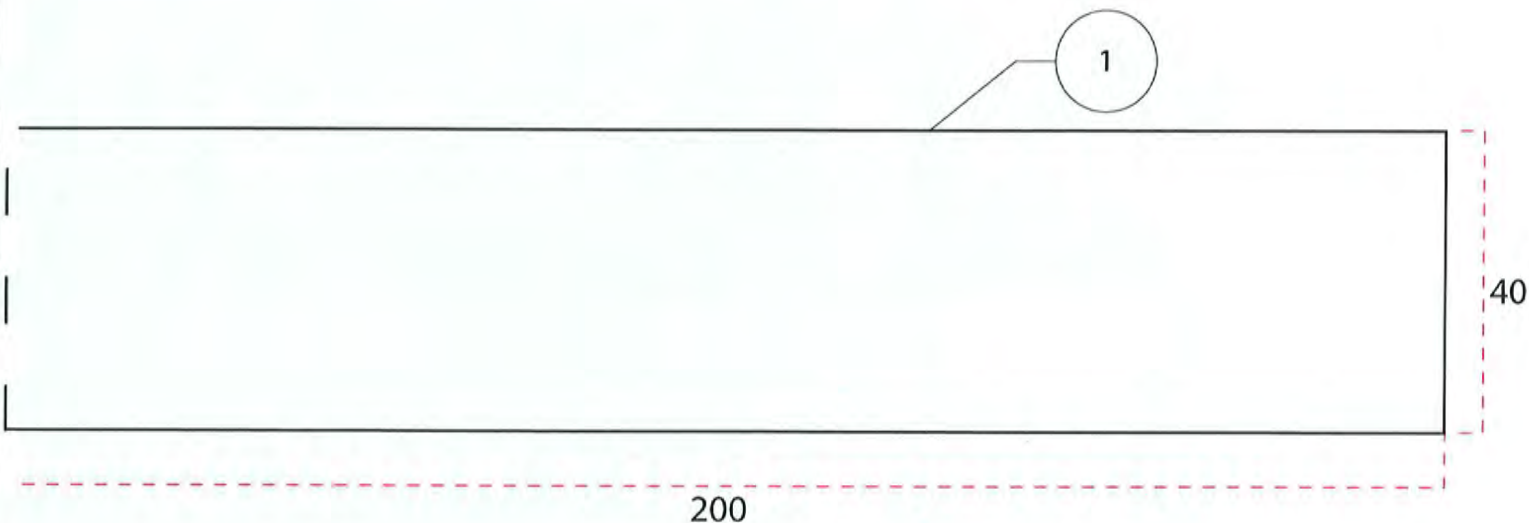

2	INDIVIDUAL	HILO-CROCHÉ	6
1	CAMINO	HILO-CROCHÉ	1
No.	Pieza	Material	Cant. o %
Tabla de Componentes			

Nombre de la Pieza: INDIVIDUALES Y CAMINOS DE MESA      Referencia: LAVAEDD0051      ESC. 1:10      Hoja No. 1/1  
Oficio: TEJEDURÍA      Técnica: CROCHÉ      Materia Prima: HILO CROCHÉ

Especificaciones Técnicas: TELAR PLANO HORIZONTAL

Color: VERDE, FUCSIA, MOSTAZA, CAFE	Capacidad de Producción / mes: 20	Dimensiones Generales (mm)	
Peso (gr.):	Precio Unitario: \$180,000	Precio por mayor: \$150,000	
		Largo: 200CM	Ancho: 40CM
		Alto:	Diámetro:

Artesano: EDITH DIAZ      Teléfono: 316 287 9672

Grupo o Taller: TELARES TIMBIQUÍ      Departamento: VALLE DEL CAUCA      Ciudad: LA UNIÓN

Certificado Hecho a Mano    Si    No X      Localidad  Vereda  Resguardo

Observaciones:

Responsable: DANIELA DUQUE      Dibujante: DANIELA DUQUE

Aprobado por: DIANA GIRALDO      Fecha: 1/1 2 /2013      Referente       Línea       Muestra

Terminada   
En proceso

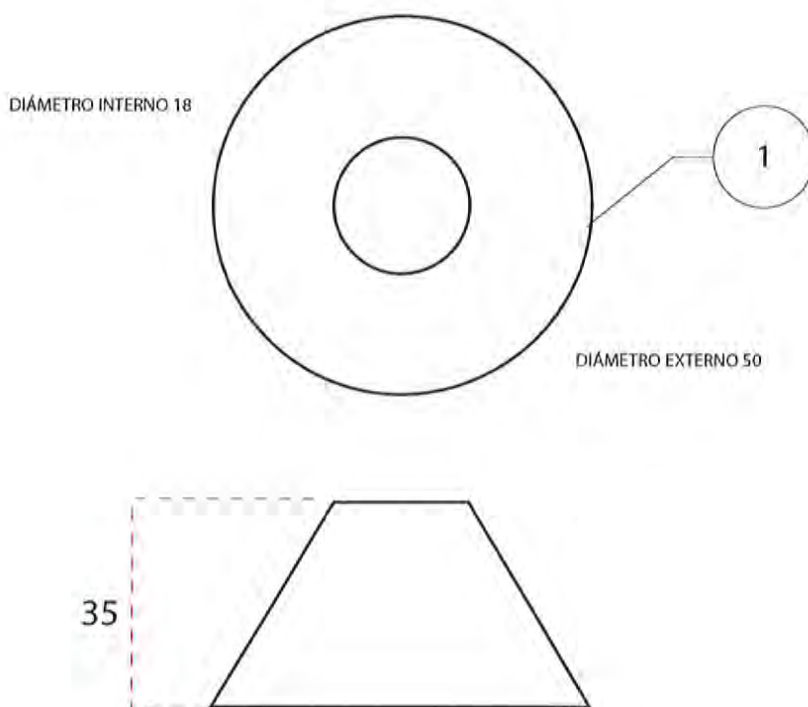

No.	Pieza	Material	Cant. o %
1	LAMPARA	ZUNCHO	1

Tabla de Componentes

Nombre de la Pieza: LÁMPARA	Referencia: LAVASAC0104	ESC. 1:10	Hoja No. 1/1
Oficio: CESTERÍA	Técnica: TEJIDO	Materia Prima: ZUNCHO	

Especificaciones Técnicas: SE TEJE CON 30 PARADAS Y 20 ACOSTADA

Color: ROJO Y BLANCO	Capacidad de Producción / mes: 20	Dimensiones Generales (mm)	
Peso (gr.):	Precio Unitario: \$ 80,000	Precio por mayor: \$ 70,000	
		Largo: 35CM	Ancho: 50CM
Artesano: MARIA ELENA RUIZ		Teléfono: 317 299 5949	
Grupo o Taller: ZUNCHAMOS		Departamento: VALLE DEL CAUCA Ciudad: CALI	
Certificado Hecho a Mano Si No X		Localidad <input type="checkbox"/> Vereda <input type="checkbox"/> Resguardo <input type="checkbox"/>	

Observaciones:

Responsable: DANIELA DUQUE	Dibujante: DANIELA DUQUE	Terminada <input type="checkbox"/>	En proceso <input type="checkbox"/>
Aprobado por: DIANA GIRALDO	Fecha: 1/12/2013	Referente <input type="checkbox"/>	Línea <input checked="" type="checkbox"/> Muestra <input checked="" type="checkbox"/>