



**MINISTERIO DE DESARROLLO  
ARTESANIAS DE COLOMBIA**

**PROYECTOS : ASESORIA DE DISEÑO PARA EL  
DESARROLLO DE PRODUCTOS EN  
TALLA INDIGENA EN EL BAJO SAN JUAN**

**DISEÑADORA : PATRICIA HERNANDEZ**

**SANTAFE DE BOGOTA 1997**

## PROPUESTA DE DISEÑO

Pieza: **ABRE CARTAS**

Referente: **BASTON  
TABLAS.**

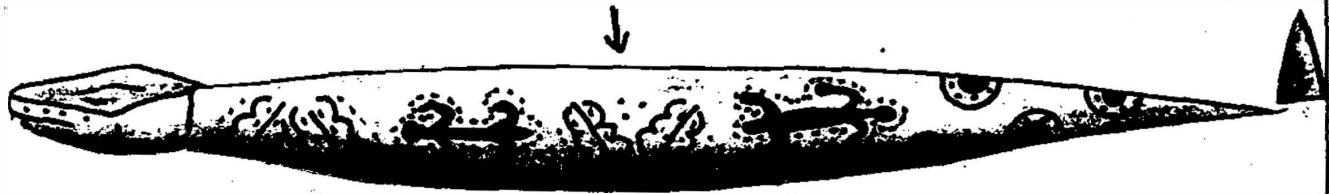

↓ ZONA DE CORTE.

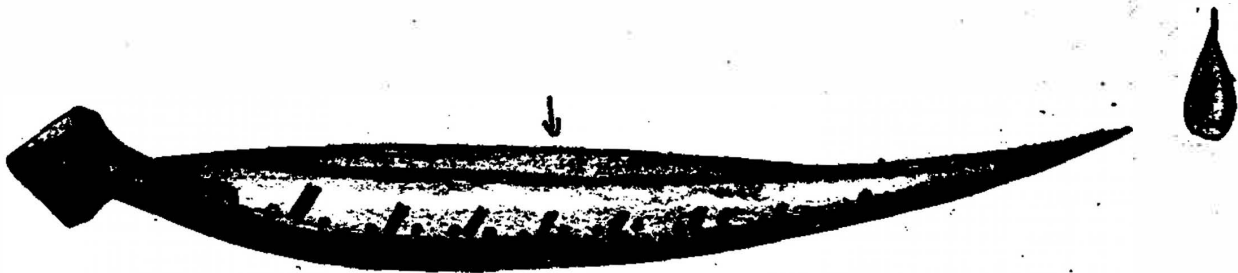

Fecha: **MARZO 197**

Escala: **1:2**

Nombre de Pieza: **ABRE CARTAS** Técnica: **TALLA EN MADERA.**

Recurso Natural: **MADERA** Función: **UTILITARIO**

Materia Prima: Rango: **UTILITARIO**

Oficio: Mercado Objetivo:

Artesano: **WAUNANAS** Ejecutor:

Diseñador: **PATEKIA HERNANDEZ** Graficador:

Asesor: **MARIA DE LOS ANGELES** Coordinador:

# PROPUESTA DE DISEÑO

Pieza: **ABRE CARTAS**

Referente: **TABLAS  
CULEBRAS  
BASTON**

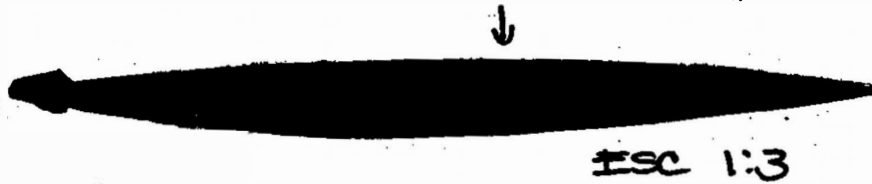

↓  
**ZONA DE CORTE**

Fecha: **MARZO /97**

Escala:

Nombre de Pieza: **ABRE CARTAS**

Técnica: **TALLA EN MADERA**

Recurso Natural: **MADERA**

Función: **UTILITARIA**

Materia Prima:

Rango: **UTILITARIA**

Oficio:

Mercado Objetivo:

Artesano: **WAUNANDS**

Ejecutor:

Diseñador: **PATRICIA HERNANDEZ**

Graficador:

Asesor: **MARIA DE LOS ANGELES**

Coordinador:

**PROPUESTA DE DISEÑO**

Pieza : **ABRE CARTAS**

Referente: **CULEBRAS**

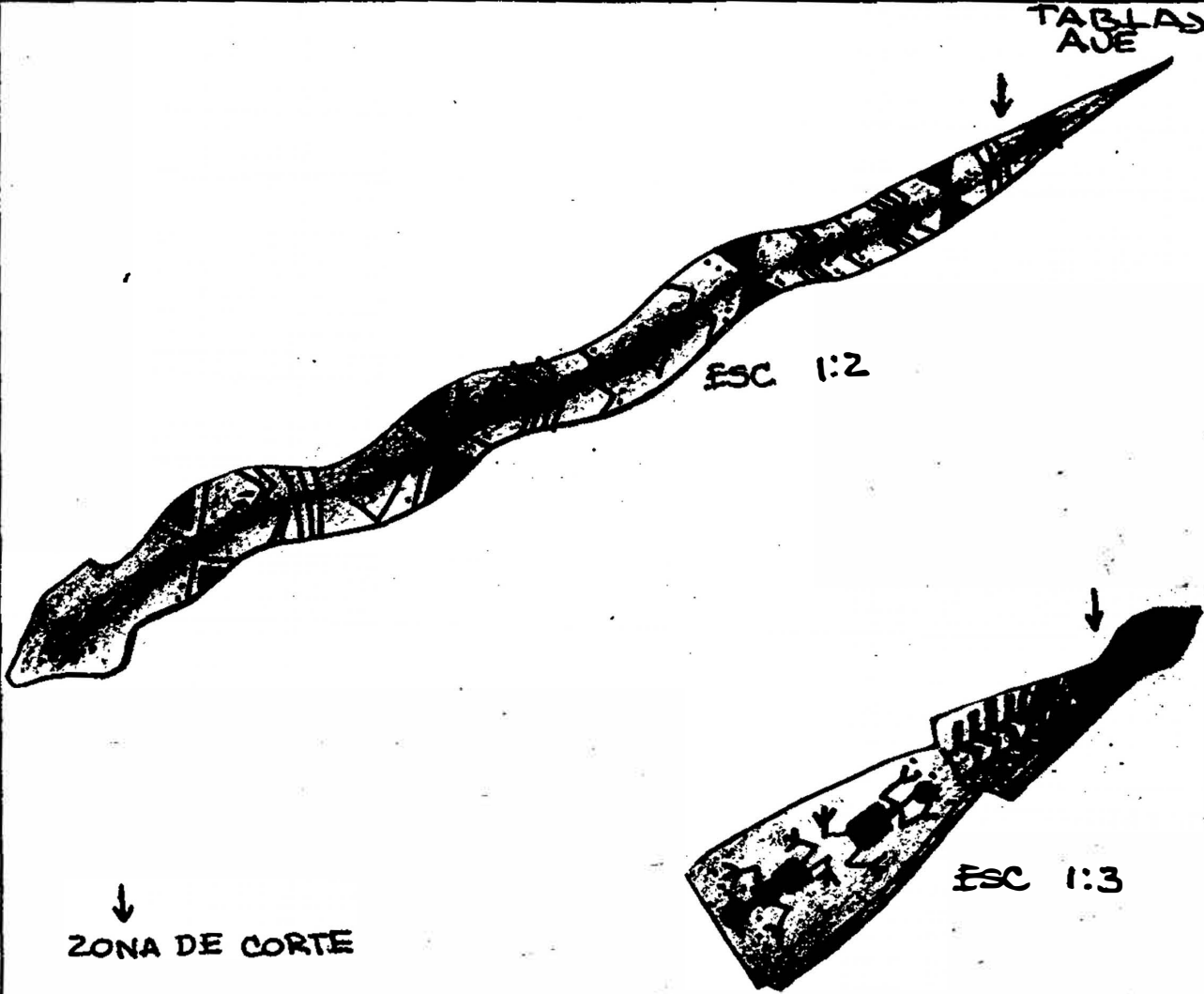

Fecha: **MARZO 1977**

Escala:

Nombre de Pieza: <b>ABRE CARTAS</b>	Técnica: <b>TALLA EN MADERA</b>
Recurso Natural: <b>MADERA</b>	Función: <b>UTILITARIO</b>
Materia Prima:	Rango: <b>UTILITARIO</b>
Oficio:	Mercado Objetivo:
Artesano: <b>WAUNANAS</b>	Ejecutor:
Diseñador: <b>PATRICIA HERNANDEZ</b>	Graficador:
Asesor: <b>MARIA DE LOS ANGELES</b>	Coordinador:

## PROPUESTA DE DISEÑO

Pieza: **PANGRA**

Referente: **CUNA  
BALSA**

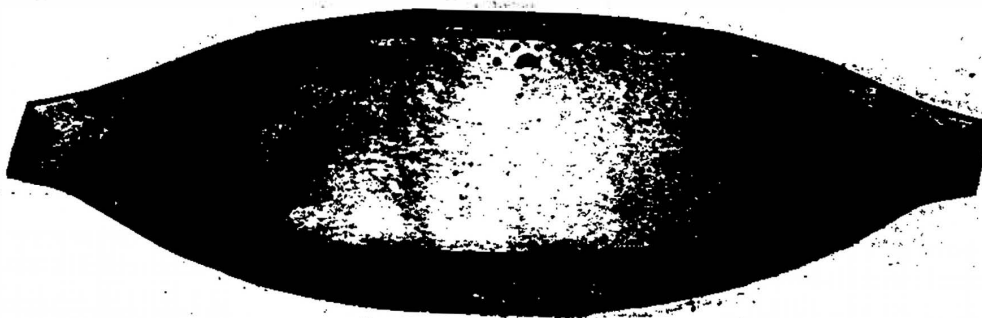

Fecha: **MARZO 1997**

Escala: **1:4**

Nombre de Pieza: **PANGRA**

Técnica: **TALLA EN MADERA**

Recurso Natural: **MADERA**

Función: **UTILITARIA**

Materia Prima:

Rango: **UTILITARIA.**

Oficio:

Mercado Objetivo:

Artesano: **WAUNANAS**

Ejecutor:

Diseñador: **PATRICIA HERNANDEZ** Graficador:

Asesor: **NARIA DE LOS ANGELES** Coordinador:

# PROPUESTA DE DISEÑO

Pieza: **RECIPIENTES**

Referente: **TORTUGA**

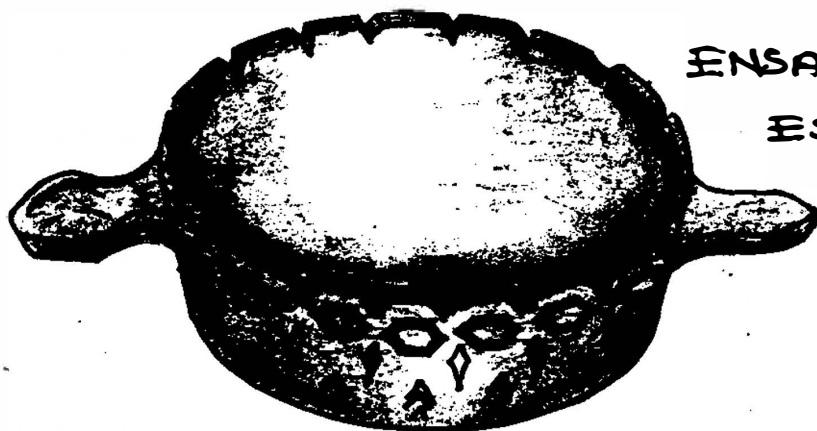

**ENSALADERA**

**ESC 1:4**

**1:3**

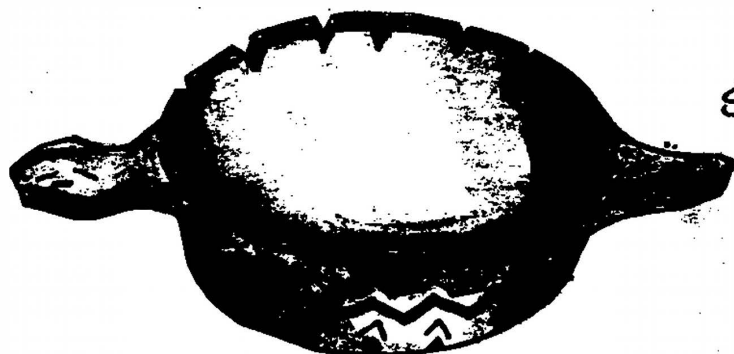

**SALSAERA**

**ESC 1:3**

**1:4**

Fecha: **MARZO 1997**

Escala:

Nombre de Pieza: <b>RECIPIENTES</b>	Técnica: <b>TALLA EN MADERA</b>
Recurso Natural: <b>MADERA</b>	Función: <b>UTILITARIA</b>
Materia Prima:	Rango: <b>UTILITARIA</b>
Oficio:	Mercado Objetivo:
Artesano: <b>WAUNANAS</b>	Ejecutor:
Diseñador: <b>PATRICIA HERNANDEZ</b>	Graficador:
Asesor: <b>MARIA DE LOS ANGELES</b>	Coordinador:

**PROPUESTA DE DISEÑO**

Pieza : **RECIPIENTES**

Referente: **TORTUGA.**



ESC 1:5  
 1:3

**SUPERFICIOS  
 CALIENTES**

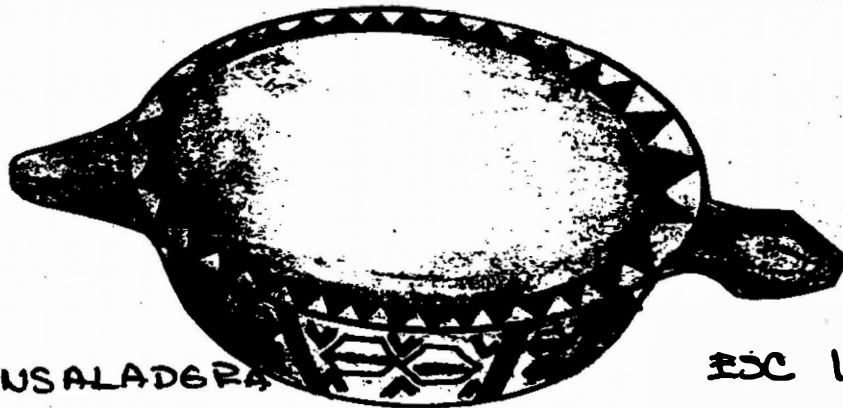

**ENSALADERA**

ESC 1:3

Fecha: **MARZO 1997**

Escala:

Nombre de Pieza: <b>RECIPIENTES</b>	Técnica: <b>TALLA EN MADERA</b>
Recurso Natural: <b>MADERA.</b>	Función: <b>UTILITARIA</b>
Materia Prima:	Rango: <b>UTILITARIA.</b>
Oficio:	Mercado Objetivo:
Artesano: <b>WAUNANAS</b>	Ejecutor:
Diseñador: <b>PATRICIA HERNANDEZ</b>	Graficador:
Asesor: <b>MARIA DE LOS ANGELES</b>	Coordinador:

## PROPUESTA DE DISEÑO

Pieza: **BANCOS CEREMONIALES**

Referente: **BANCOS**

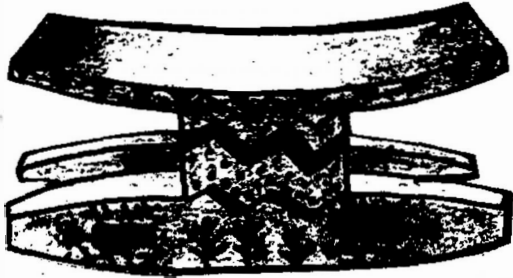

ESC 1:7



ESC 1:10



ESC 1:9



ESC 1:10

Fecha: **MARZO/97**

Escala:

Nombre de Pieza: <b>BANQUITOS.</b>	Técnica: <b>TALLA EN MADERA</b>
Recurso Natural: <b>MADERA</b>	Función: <b>UTILITARIA</b>
Materia Prima:	Rango: <b>UTILITARIA</b>
Oficio:	Mercado Objetivo:
Artesano: <b>WAUNANAS</b>	Ejecutor:
Diseñador: <b>PATRICIA HERNANDEZ</b>	Graficador:
Asesor: <b>MARIA DE LOS ANGELES</b>	Coordinador: