



Convenio Interadministrativo de Cooperación CNV2010-171  
Artesanías de Colombia S.A. – Alcaldía de Anapoima

Proyecto PRY179  
“Bordados de Anapoima – Formación técnica en Bordados y tejidos a mano para la creación  
de cluster para la moda”

## **Fichas técnicas de prototipos de Anapoima**

Presentado por

**Rodríguez, Myriam Ermilda**  
Asesora

**Bogotá, D. C. – 2011**

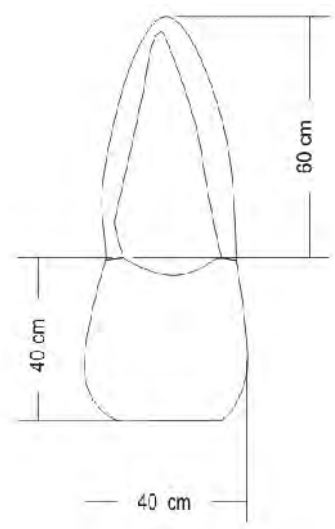

No.	Pieza	Material	Cant	Porc%
1	bolso con correa	telas de polialgodón	1.00	100.00
<b>Tabla de Componentes</b>				

<b>Nombre de la pieza</b> Bolso Petroglifos Anapoima 1		<b>Referencia:</b> petroglifos de la cultura panche		<b>ESC.</b>		
<b>Oficio:</b> Costura	<b>Tecnica:</b> Bordado	<b>Materia Prima:</b> telas de polialgodón				
<b>Especificaciones Técnicas:</b> El producto está conformado por dos partes: el bolso y la correa o manija, de un largo apropiado para ser colgada en el hombro. Ambas piezas pueden llevar bordado en colores vivos, en las diferentes técnicas aprendidas, que resalten con el color de base. Se debe utilizar molde para establecer el bordado						
<b>Color:</b> Negro	<b>Capacidad de Producción / mes:</b> 10		<b>Dimensiones Generales</b>			
<b>Peso (gr.):</b> 350	<b>Precio Unitario</b> \$50000	<b>Precio por Mayor</b> \$47000	<b>Largo:</b> 120	<b>Ancho:</b> <Tabla no hallada>	<b>Alto:</b> 40	<b>Diametro:</b> 70
<b>Artesano:</b> Arrieta Pastrana Carmen Virginia		<b>Telefono:</b>		<b>Municipio:</b> Anapoima		
<b>Grupo o Taller:</b>		<b>Departamento:</b> Cundinamarca		<b>Municipio:</b> Anapoima		
<b>Certificado Hecho a mano:</b> <input checked="" type="checkbox"/> Si <input type="checkbox"/> No		<b>Centro Poblado:</b> Anapoima		<input type="checkbox"/> Resguardo Localidad <input checked="" type="checkbox"/> Vereda N/A <input type="checkbox"/> Corredimiento Barrio		
<b>Observaciones:</b> Se puede efectuar la combinación de color según lo desee la artesana o solicite el cliente. Puede llevar bordado con hilo grueso resaltando los bordes. Puede llevar bordado adicional un texto, caso "Anapoima" para proporcionar mayor identidad						
<b>Responsable:</b> Rodríguez Myriam Ermilda			<b>Dibujante:</b>			
<b>Aprobado por:</b>			<b>Fecha:</b>			
			<input type="checkbox"/> Referentes <input checked="" type="checkbox"/> Línea			
			<b>Muestra</b> <input type="checkbox"/> Terminado <input type="checkbox"/> En Proceso			

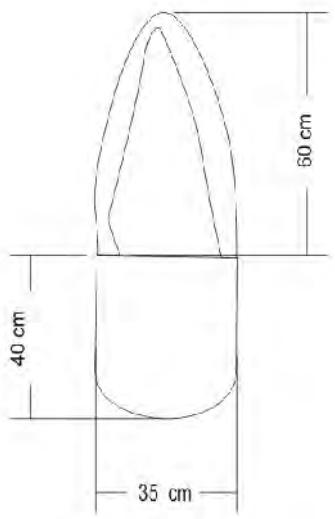

1	Bolso	telas de polialgodón	1.00	100.00
2				
No.	Pieza	Material	Cant	Porc%
Tabla de Componentes				

<b>Nombre de la pieza</b> Bolso mata de café Anapoima		<b>Referencia:</b> petroglifos de la cultura panche		<b>ESC.</b>		
<b>Oficio:</b> Costura	<b>Tecnica:</b> Bordado	<b>Materia Prima:</b> telas de polialgodón				
<b>Especificaciones Técnicas:</b> El producto está conformado por dos partes: el bolso y la correa o manija, de un largo apropiado para ser colgada en el hombro. Ambas piezas pueden llevar bordado en colores vivos, en las diferentes técnicas aprendidas, que resalten con el color de base. Se debe utilizar molde para establecer el bordado						
<b>Color:</b> Negro	<b>Capacidad de Producción / mes:</b> 6		<b>Dimensiones Generales</b>			
<b>Peso (gr.):</b> 350	<b>Precio Unitario</b> \$60000	<b>Precio por Mayor</b> \$47000	<b>Largo:</b> 120	<b>Ancho:</b> <Tabla no hallada>	<b>Alto:</b> 40	<b>Diametro:</b> 70
<b>Artesano:</b> Arrieta Pastrana Carmen Virginia		<b>Telefono:</b>		<b>Municipio:</b> Anapoima		
<b>Grupo o Taller:</b>		<b>Departamento:</b> Cundinamarca		<b>Municipio:</b> Anapoima		
<b>Certificado Hecho a mano:</b> <input type="checkbox"/> Si <input checked="" type="checkbox"/> No		<b>Centro Poblado:</b> Anapoima		<input type="checkbox"/> Resguardo Localidad <input checked="" type="checkbox"/> Vereda N/A <input type="checkbox"/> Corredimiento Barrio		
<b>Observaciones:</b> Se puede efectuar la combinación de color según lo desee la artesana o solicite el cliente. Puede llevar bordado con hilo grueso resaltando los bordes. Puede llevar bordado adicional un texto, caso "Anapoima" para proporcionar mayor identidad						
<b>Responsable:</b> Rodríguez Myriam Ermilda			<b>Dibujante:</b>			
<b>Aprobado por:</b>			<b>Fecha:</b>			
			<input type="checkbox"/> Referentes <input checked="" type="checkbox"/> Línea			
			<b>Muestra</b> <input checked="" type="checkbox"/> Terminado <input type="checkbox"/> En Proceso			

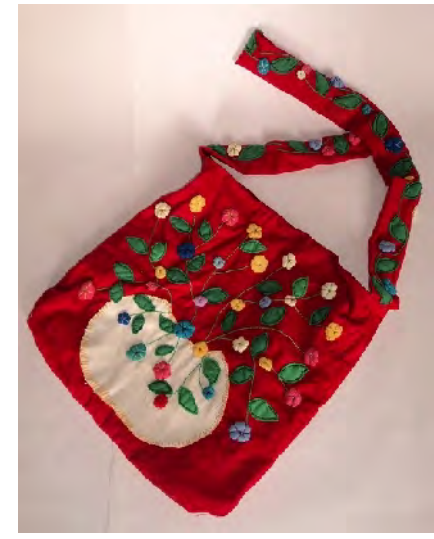
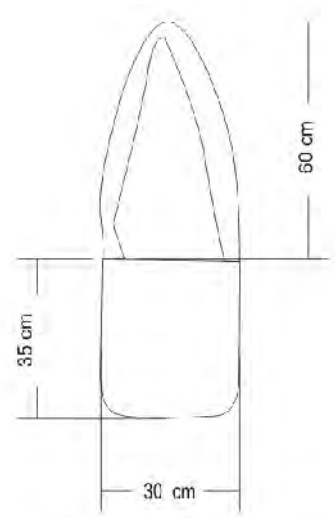

No.	Pieza	Material	Cant	Porc%
1	bolso	telas de polialgodón	1.00	100.00
<b>Tabla de Componentes</b>				

<b>Nombre de la pieza</b> Bolso aplique flores Anapoima		<b>Referencia:</b> bolsos aplique flores		<b>ESC.</b>	
<b>Oficio:</b> Costura	<b>Tecnica:</b> Aplique de tela sobre tela	<b>Materia Prima:</b> telas de polialgodón			
<b>Especificaciones Técnicas:</b> Producto compuesto por dos piezas: el bolso y la manija para colgar en el hombro. Sobre ambas piezas se realiza aplicación de tela y de piezas independientes superpuestas y en volumen a manera de flores, de vivos colores. <i>Se debe preparar plantilla de diseño para organizar la distribución de los apliques.</i>					
<b>Color:</b> Rojo	<b>Capacidad de Producción / mes:</b> 10		<b>Dimensiones Generales</b>		
<b>Peso (gr.):</b> 350	<b>Precio Unitario</b> \$50000	<b>Precio por Mayor</b> \$47000	<b>Largo:</b> 120	<b>Ancho:</b> <Tabla no hallada>	<b>Alto:</b> 40
<b>Artesano:</b> Arrieta Pastrana Carmen Virginia	<b>Telefono:</b>		<b>Diametro:</b> 70		
<b>Grupo o Taller:</b>		<b>Departamento:</b> Cundinamarca		<b>Municipio:</b> Anapoima	
<b>Certificado Hecho a mano:</b> <input type="checkbox"/> Si <input checked="" type="checkbox"/> No		<b>Centro Poblado:</b> Anapoima		<input type="checkbox"/> Resguardo Localidad <input checked="" type="checkbox"/> Vereda N/A <input type="checkbox"/> Corredimiento Barrio	
<b>Observaciones:</b> Se puede trabajar con diferentes colores tanto en la base del producto como en los apliques que se realicen. La temática puede ser de flores de distinto tipo del municipio en volumen o en plano					
<b>Responsable:</b> Rodríguez Myriam Ermilda			<b>Dibujante:</b>		
<b>Aprobado por:</b>			<b>Fecha:</b>		
			<input type="checkbox"/> Referentes <input checked="" type="checkbox"/> Línea		
			<b>Muestra</b> <input checked="" type="checkbox"/> Terminado <input type="checkbox"/> En Proceso		



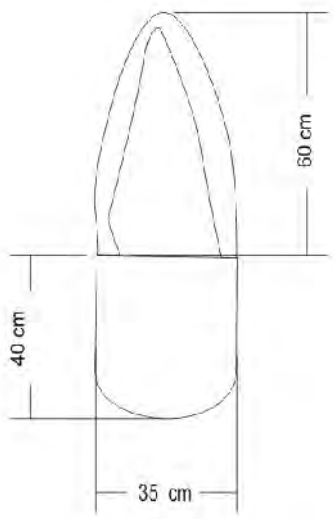

1	bolso con manija	telas de polialgodón	1.00	100.00
<b>Tabla de Componentes</b>				
No.	Pieza	Material	Cant	Porc%

<b>Nombre de la pieza</b> Bolso Petroglifos Anapoima 2		<b>Referencia:</b> petroglifos de la cultura panche		<b>ESC.</b>	
<b>Oficio:</b> Costura		<b>Tecnica:</b> Bordado		<b>Materia Prima:</b> telas de polialgodón	
<b>Especificaciones Técnicas:</b> El producto está conformado por dos partes: el bolso y la correa o manija, de un largo apropiado para ser colgada en el hombro. Ambas piezas pueden llevar bordado en colores vivos, en las diferentes técnicas aprendidas, que resalten con el color de base. Se debe utilizar molde para establecer el bordado					
<b>Color:</b> Negro		<b>Capacidad de Producción / mes:</b> 6		<b>Dimensiones Generales</b>	
<b>Peso (gr.):</b> 350	<b>Precio Unitario</b> \$60000	<b>Precio por Mayor</b> \$57000	<b>Largo:</b> 120	<b>Ancho:</b> <Tabla no hallada>	<b>Alto:</b> 40
<b>Artesano:</b> Arrieta Pastrana Carmen Virginia		<b>Telefono:</b>		<b>Diametro:</b> 70	
<b>Grupo o Taller:</b>		<b>Departamento:</b> Cundinamarca		<b>Municipio:</b> Anapoima	
<b>Certificado Hecho a mano:</b> <input type="checkbox"/> Si <input checked="" type="checkbox"/> No		<b>Centro Poblado:</b> Anapoima		<input type="checkbox"/> Resguardo Localidad <input checked="" type="checkbox"/> Vereda N/A <input type="checkbox"/> Corredimiento Barrio	
<b>Observaciones:</b> Se puede efectuar la combinación de color según lo desee la artesana o solicite el cliente. Puede llevar bordado con hilo grueso resaltando los bordes. Puede llevar bordado adicional un texto, caso "Anapoima" para proporcionar mayor identidad					
<b>Responsable:</b> Rodríguez Myriam Ermilda			<b>Dibujante:</b>		
<b>Aprobado por:</b>			<b>Fecha:</b>		
			<input type="checkbox"/> Referentes <input checked="" type="checkbox"/> Línea		
			<b>Muestra</b> <input checked="" type="checkbox"/> Terminado <input type="checkbox"/> En Proceso		

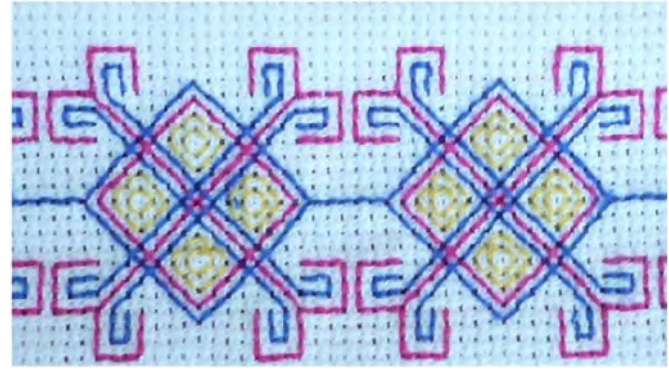
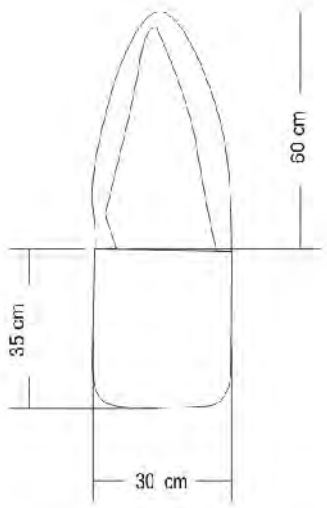

No.	Pieza	Material	Cant	Porc%
<b>Tabla de Componentes</b>				

<b>Nombre de la pieza</b> Bolso bordado lana Anapoima		<b>Referencia:</b> Bolsos bordados		<b>ESC.</b>	
<b>Oficio:</b> Costura	<b>Tecnica:</b> Bordado	<b>Materia Prima:</b> telas de polialgodón			
<b>Especificaciones Técnicas:</b> El Bolso tiene fundamentalmente dos piezas: el bolso en si con tapa que dobla para cerrar la boca, y la manija para la correa de colgar al hombro. va pleno de bordado en diferentes técnicas, resaltando el nombre de Anapoima. Se borda también la correa. Puede utilizar lanillas para la puntada Noruega					
<b>Color:</b> Beige	<b>Capacidad de Producción / mes:</b> 10		<b>Dimensiones Generales</b>		
<b>Peso (gr.):</b> 350	<b>Precio Unitario</b> \$40000	<b>Precio por Mayor</b> \$37000	<b>Largo:</b> 120	<b>Ancho:</b> <Tabla no hallada>	<b>Alto:</b> 40
<b>Artesano:</b> Arrieta Pastrana Carmen Virginia	<b>Telefono:</b>		<b>Diametro:</b> 70		
<b>Grupo o Taller:</b>		<b>Departamento:</b> Cundinamarca		<b>Municipio:</b> Anapoima	
<b>Certificado Hecho a mano:</b> <input type="checkbox"/> Si <input checked="" type="checkbox"/> No		<b>Centro Poblado:</b> Anapoima <input type="checkbox"/> Resguardo Localidad <input checked="" type="checkbox"/> Vereda N/A <input type="checkbox"/> Corredimiento Barrio			
<b>Observaciones:</b> Se puede efectuar la combinación de color según lo desee la artesana o solicite el cliente. Puede llevar bordado con hilo grueso resaltando los bordes. Puede llevar bordado adicional un texto, caso "Anapoima" para proporcionar mayor identidad					
<b>Responsable:</b> Rodríguez Myriam Ermilda			<b>Dibujante:</b>		
<b>Aprobado por:</b>			<b>Fecha:</b>		
			<input type="checkbox"/> Referentes <input checked="" type="checkbox"/> Línea		
			<b>Muestra</b> <input checked="" type="checkbox"/> Terminado <input type="checkbox"/> En Proceso		

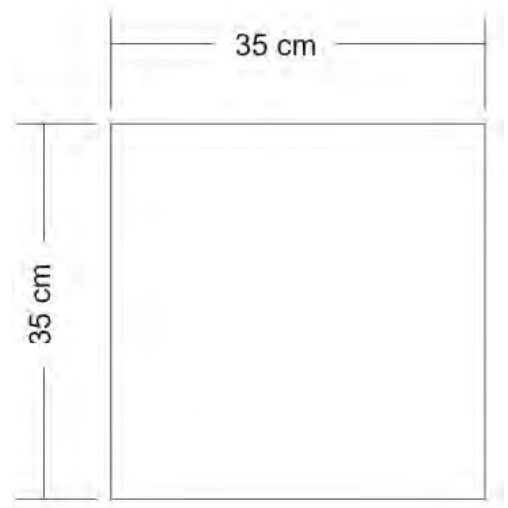

No.	Pieza	Material	Cant	Porc%
1	Cojin	telas de polialgodón	1.00	100.00
<b>Tabla de Componentes</b>				

<b>Nombre de la pieza</b> Cojín Anapoima Petroglifo 1		<b>Referencia:</b> Cojines petroglifos de la cultura panche		<b>ESC.</b>	
<b>Oficio:</b> Costura		<b>Tecnica:</b> Aplique de tela sobre tela		<b>Materia Prima:</b> telas de polialgodón	
<b>Especificaciones Técnicas:</b> Involucra el corte de tela para las dos caras. El aplique de la figura se efectúa en una de ellas, previo corte con base en el molde con la figura seleccionada, dejando un reborde para doblez por debajo de cerca de medio centímetro. Se realiza el aplique con aguja fina con puntada invisible. Se recomienda planchado del material para facilitar la aplicación. No deben quedar hilos o nudos a la vista, ni orillos de tela que ocasionen el deterioro del artículo.					
<b>Color:</b> Rojo		<b>Capacidad de Producción / mes:</b> 10		<b>Dimensiones Generales</b>	
<b>Peso (gr.):</b> 250	<b>Precio Unitario</b> \$40000	<b>Precio por Mayor</b> \$38000	<b>Largo:</b> 35	<b>Ancho:</b> <Tabla no hallada>	<b>Alto:</b>
<b>Artesano:</b> Arrieta Pastrana Carmen Virginia		<b>Telefono:</b>		<b>Diametro:</b>	
<b>Grupo o Taller:</b>		<b>Departamento:</b> Cundinamarca		<b>Municipio:</b> Anapoima	
<b>Certificado Hecho a mano:</b> <input type="checkbox"/> Si <input checked="" type="checkbox"/> No		<b>Centro Poblado:</b> Anapoima		<input type="checkbox"/> Resguardo Localidad <input checked="" type="checkbox"/> Vereda N/A <input type="checkbox"/> Corredimiento Barrio	
<b>Observaciones:</b> Se puede efectuar la combinación de color según lo desee la artesana o solicite el cliente. Puede llevar bordado con hilo grueso resaltando los bordes. Puede llevar bordado adicional un texto, caso "Anapoima" para proporcionar mayor identidad					
<b>Responsable:</b> Rodríguez Myriam Ermilda			<b>Dibujante:</b>		
<b>Aprobado por:</b>			<b>Fecha:</b>		
			<input type="checkbox"/> Referentes <input checked="" type="checkbox"/> Línea		
			<b>Muestra</b> <input checked="" type="checkbox"/> Terminado <input checked="" type="checkbox"/> En Proceso		



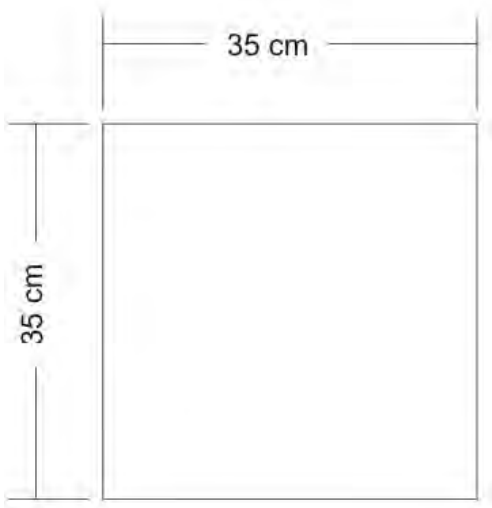

No.	Pieza	Material	Cant	Porc%
1	cojín	telas de polialgodón	1.00	90.00
<b>Tabla de Componentes</b>				

<b>Nombre de la pieza</b> Cojín Anapoima petroglifo 2		<b>Referencia:</b> Cojines petroglifos de la cultura panche		<b>ESC.</b>	
<b>Oficio:</b> Costura	<b>Tecnica:</b> Aplique de tela sobre tela	<b>Materia Prima:</b> telas de polialgodón			
<b>Especificaciones Técnicas:</b> Involucra el corte de tela para las dos caras. El aplique de la figura se efectúa en una de ellas, previo corte con base en el molde con la figura seleccionada, dejando un reborde para doblez por debajo de cerca de medio centímetro. Se realiza el aplique con aguja fina con puntada invisible. Se recomienda planchado del material para facilitar la aplicación. No deben quedar hilos o nudos a la vista, ni orillos de tela que ocasionen el deterioro del artículo.					
<b>Color:</b> Blanco	<b>Capacidad de Producción / mes:</b> 10		<b>Dimensiones Generales</b>		
<b>Peso (gr.):</b> 200	<b>Precio Unitario</b> \$40000	<b>Precio por Mayor</b> \$38000	<b>Largo:</b> 35	<b>Ancho:</b> <Tabla no hallada>	<b>Alto:</b>
<b>Artesano:</b> Arrieta Pastrana Carmen Virginia		<b>Telefono:</b>		<b>Diametro:</b>	
<b>Grupo o Taller:</b>		<b>Departamento:</b> Cundinamarca		<b>Municipio:</b> Anapoima	
<b>Certificado Hecho a mano:</b> <input type="checkbox"/> Si <input checked="" type="checkbox"/> No		<b>Centro Poblado:</b> Anapoima <input type="checkbox"/> Resguardo Localidad <input checked="" type="checkbox"/> Vereda N/A <input type="checkbox"/> Corredimiento Barrio			
<b>Observaciones:</b> Se puede efectuar la combinación de color según lo desee la artesana o solicite el cliente. Puede llevar bordado con hilo grueso resaltando los bordes. Puede llevar bordado adicional un texto, caso "Anapoima" para proporcionar mayor identidad					
<b>Responsable:</b> Rodríguez Myriam Ermilda			<b>Dibujante:</b>		
<b>Aprobado por:</b>			<b>Fecha:</b>		
			<input type="checkbox"/> Referentes <input checked="" type="checkbox"/> Línea		
			<b>Muestra</b> <input checked="" type="checkbox"/> Terminado <input type="checkbox"/> En Proceso		



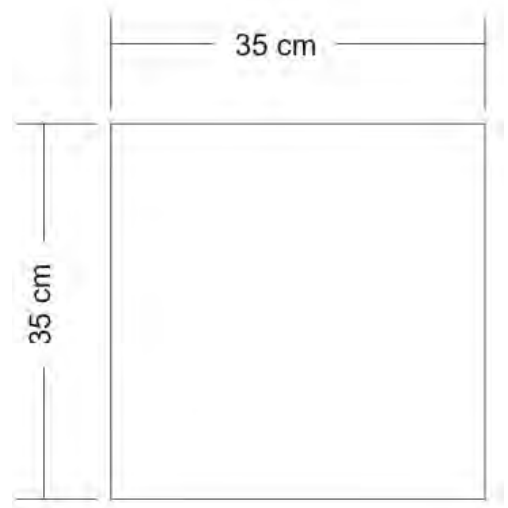

No.	Pieza	Material	Cant	Porc%
1	Cojin	telas de polialgodón	1.00	90.00
<b>Tabla de Componentes</b>				

<b>Nombre de la pieza</b> Cojín Anapoima petroglifo 2		<b>Referencia:</b> Cojines petroglifos de la cultura panche		<b>ESC.</b>	
<b>Oficio:</b> Costura		<b>Tecnica:</b> Aplique de tela sobre tela		<b>Materia Prima:</b> telas de polialgodón	
<b>Especificaciones Técnicas:</b> Involucra el corte de tela para las dos caras. El aplique de la figura se efectúa en una de ellas, previo corte con base en el molde con la figura seleccionada, dejando un reborde para doblez por debajo de cerca de medio centímetro. Se realiza el aplique con aguja fina con puntada invisible. Se recomienda planchado del material para facilitar la aplicación. No deben quedar hilos o nudos a la vista, ni orillos de tela que ocasionen el deterioro del artículo.					
<b>Color:</b> Negro		<b>Capacidad de Producción / mes:</b> 10		<b>Dimensiones Generales</b>	
<b>Peso (gr.):</b> 200	<b>Precio Unitario</b> \$40000	<b>Precio por Mayor</b> \$38000	<b>Largo:</b> 35	<b>Ancho:</b> <Tabla no hallada>	<b>Alto:</b>
<b>Artesano:</b> Arrieta Pastrana Carmen Virginia		<b>Telefono:</b>		<b>Municipio:</b> Anapoima	
<b>Grupo o Taller:</b>		<b>Departamento:</b> Cundinamarca		<b>Municipio:</b> Anapoima	
<b>Certificado Hecho a mano:</b> <input type="checkbox"/> Si <input checked="" type="checkbox"/> No		<b>Centro Poblado:</b> Anapoima		<input type="checkbox"/> Resguardo Localidad <input type="checkbox"/> Vereda <input type="checkbox"/> N/A <input type="checkbox"/> Corredimiento Barrio	
<b>Observaciones:</b> Se puede efectuar la combinación de color según lo desee la artesana o solicite el cliente. Puede llevar bordado con hilo grueso resaltando los bordes. Puede llevar bordado adicional un texto, caso "Anapoima" para proporcionar mayor identidad					
<b>Responsable:</b> Rodríguez Myriam Ermilda			<b>Dibujante:</b>		
<b>Aprobado por:</b>			<b>Fecha:</b>		
			<input type="checkbox"/> Referentes <input checked="" type="checkbox"/> Línea		
			<b>Muestra</b> <input checked="" type="checkbox"/> Terminado <input type="checkbox"/> En Proceso		

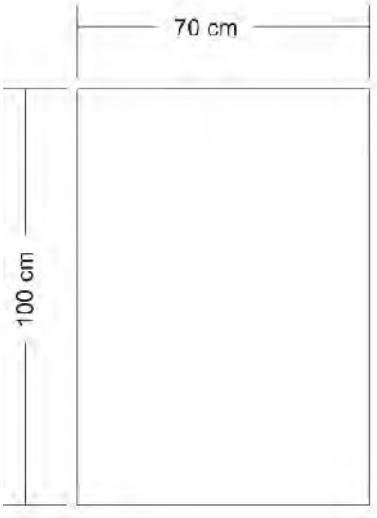
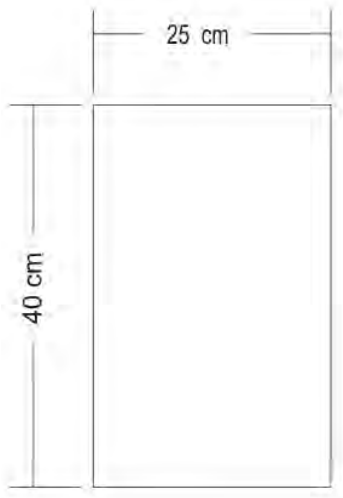

1	sábana	telas de polialgodón	1.00	45.00
2	funda	telas de polialgodón	1.00	10.00
3	sobresábana	telas de polialgodón	1.00	45.00
No.	Pieza	Material	Cant	Porc%
Tabla de Componentes				

<b>Nombre de la pieza</b> Juego de sábanas infantil 1		<b>Referencia:</b> Sábanas bordadas		<b>ESC.</b>	
<b>Oficio:</b> Costura		<b>Tecnica:</b> Bordado		<b>Materia Prima:</b> telas de polialgodón	
<b>Especificaciones Técnicas:</b> Tela de lino. Hilos de bordado fino. utilización de puntadas para lencería fina. Manejo de un solo tono. Utilizar molde para establecer diseño. Juego de tres piezas. aplica bordado en sábana y en funda.					
<b>Color:</b> Blanco		<b>Capacidad de Producción / mes:</b> 3		<b>Dimensiones Generales</b>	
<b>Peso (gr.):</b> 250		<b>Precio Unitario</b> \$50000		<b>Precio por Mayor</b> \$48000	
<b>Artesano:</b> Arrieta Pastrana Carmen Virginia		<b>Telefono:</b>		<b>Largo:</b> 100	
<b>Grupo o Taller:</b>		<b>Departamento:</b> Cundinamarca		<b>Municipio:</b> Anapoima	
<b>Certificado Hecho a mano:</b> <input type="checkbox"/> Si <input checked="" type="checkbox"/> No		<b>Centro Poblado:</b> Anapoima		<input type="checkbox"/> Resguardo Localidad <input checked="" type="checkbox"/> Vereda N/A <input type="checkbox"/> Corredimiento Barrio	
<b>Observaciones:</b> No deben quedar recogidos en el bordado ni desmechados en la tela.					
<b>Responsable:</b> Rodríguez Myriam Ermilda			<b>Dibujante:</b>		
<b>Aprobado por:</b>			<b>Fecha:</b>		
			<input type="checkbox"/> Referentes <input type="checkbox"/> Línea <input checked="" type="checkbox"/> Muestra <input type="checkbox"/> Terminado <input type="checkbox"/> En Proceso		

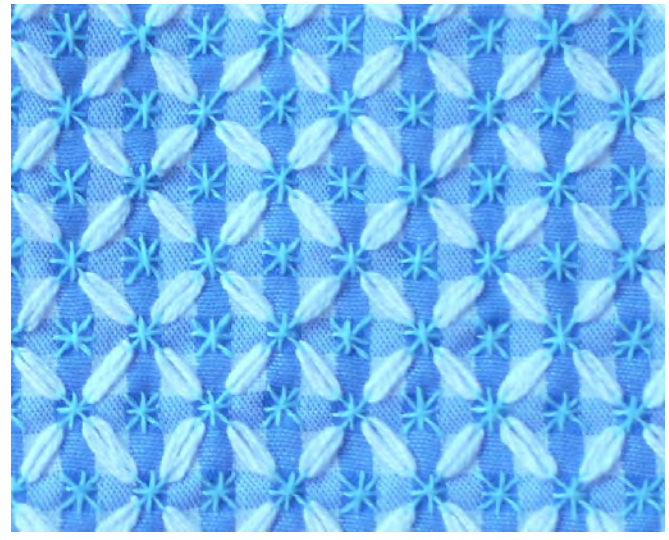
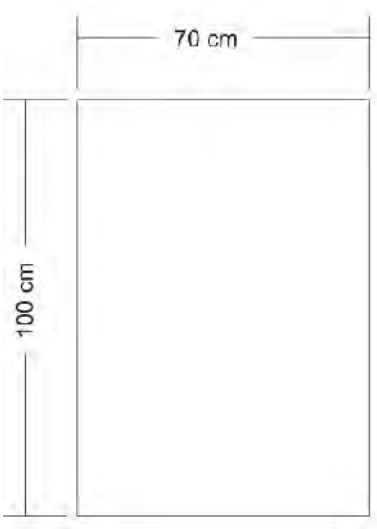
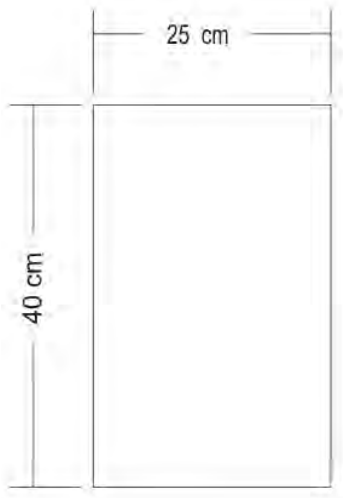

1	sábana	telas de polialgodón	1.00	45.00
2	sobresábana	telas de polialgodón	1.00	45.00
3	funda	telas de polialgodón	1.00	10.00
No.	Pieza	Material	Cant	Porc%

**Tabla de Componentes**

<b>Nombre de la pieza</b> Juego de sábanas infantil 2		<b>Referencia:</b> Sábanas bordadas		<b>ESC.</b>	
<b>Oficio:</b> Costura	<b>Técnica:</b> Bordado	<b>Materia Prima:</b> telas de polialgodón			
<b>Especificaciones Técnicas:</b> Tela de lino, hilos de bordado fino, utilización de puntadas para lencería fina. Uso de tela escocesa de cuadro pequeño. juego de tres piezas. Aplica bordado en funda y sábana					
<b>Color:</b> Blanco	<b>Capacidad de Producción / mes:</b> 6		<b>Dimensiones Generales</b>		
<b>Peso (gr.):</b> 250	<b>Precio Unitario</b> \$40000	<b>Precio por Mayor</b> \$37000	<b>Largo:</b> 100	<b>Ancho:</b> <Tabla no hallada>	<b>Alto:</b>
<b>Artesano:</b> Arrieta Pastrana Carmen Virginia		<b>Telefono:</b>		<b>Municipio:</b> Anapoima	
<b>Grupo o Taller:</b>		<b>Departamento:</b> Cundinamarca		<b>Municipio:</b> Anapoima	
<b>Certificado Hecho a mano:</b> <input type="checkbox"/> Si <input checked="" type="checkbox"/> No		<b>Centro Poblado:</b> Anapoima		<input type="checkbox"/> Resguardo Localidad <input checked="" type="checkbox"/> Vereda N/A <input type="checkbox"/> Corredimiento Barrio	
<b>Observaciones:</b> Aplica puntadas de punto español. Combinación de color libre.					
<b>Responsable:</b> Rodríguez Myriam Ermilda			<b>Dibujante:</b>		
<b>Aprobado por:</b>			<b>Fecha:</b>		
			<input type="checkbox"/> Referentes <input type="checkbox"/> Línea		
			<b>Muestra</b> <input checked="" type="checkbox"/> Terminado <input type="checkbox"/> En Proceso		



1	poncho	telas de polialgodón	1.00	100.00
<b>Tabla de Componentes</b>				
No.	Pieza	Material	Cant	Porc%

<b>Nombre de la pieza</b> Poncho Petroglifos Anapoima		<b>Referencia:</b> petroglifos de la cultura panche		<b>ESC.</b>	
<b>Oficio:</b> Costura	<b>Tecnica:</b> Bordado	<b>Materia Prima:</b> telas de polialgodón			
<b>Especificaciones Técnicas:</b> El producto está conformado por una sola pieza de tela liviana para ponchos festivos. Puede llevar bordado en colores vivos, en las diferentes técnicas aprendidas, que resalten con el color de base. Se debe utilizar molde para establecer el bordado					
<b>Color:</b> Blanco	<b>Capacidad de Producción / mes:</b> 12		<b>Dimensiones Generales</b>		
<b>Peso (gr.):</b> 250	<b>Precio Unitario</b> \$25000	<b>Precio por Mayor</b> \$23000	<b>Largo:</b> 120	<b>Ancho:</b> <Tabla no hallada>	<b>Alto:</b>
<b>Artesano:</b> Arrieta Pastrana Carmen Virginia		<b>Telefono:</b>		<b>Diametro:</b>	
<b>Grupo o Taller:</b>		<b>Departamento:</b> Cundinamarca		<b>Municipio:</b> Anapoima	
<b>Certificado Hecho a mano:</b> <input type="checkbox"/> Si <input checked="" type="checkbox"/> No		<b>Centro Poblado:</b> Anapoima <input type="checkbox"/> Resguardo Localidad <input checked="" type="checkbox"/> Vereda N/A <input type="checkbox"/> Corredimiento Barrio			
<b>Observaciones:</b> Se puede efectuar la combinación de color según lo desee la artesana o solicite el cliente. Puede llevar bordado con hilo grueso resaltando los bordes. Puede llevar bordado adicional un texto, caso "Anapoima" para proporcionar mayor identidad					
<b>Responsable:</b> Rodríguez Myriam Ermilda			<b>Dibujante:</b>		
<b>Aprobado por:</b>			<b>Fecha:</b>		
			<input type="checkbox"/> Referentes <input type="checkbox"/> Línea <input checked="" type="checkbox"/> Muestra <input type="checkbox"/> Terminado <input type="checkbox"/> En Proceso		



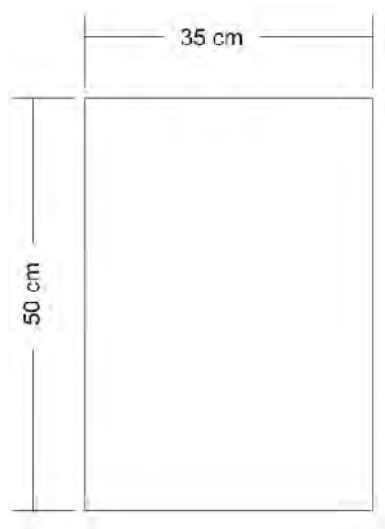

No.	Pieza	Material	Cant	Porc%
1	tapiz	telas de polialgodón	1.00	100.00
<b>Tabla de Componentes</b>				

<b>Nombre de la pieza</b> Tapiz mediano costumbrista		<b>Referencia:</b> Costumbrista		<b>ESC.</b>	
<b>Oficio:</b> Costura	<b>Tecnica:</b> Aplique de tela sobre tela	<b>Materia Prima:</b> telas de polialgodón			
<b>Especificaciones Técnicas:</b> El aplique de la figura se efectúa en una de ellas, previo corte con base en el molde con la figura seleccionada, dejando un reborde para doblez por debajo de cerca de medio centímetro. Se realiza el aplique con aguja fina con puntada invisible. Se recomienda planchado del material para facilitar la aplicación. No deben quedar hilos o nudos a la vista, ni orillos de tela que ocasionen el deterioro del aplique					
<b>Color:</b> Beige	<b>Capacidad de Producción / mes:</b> 10		<b>Dimensiones Generales</b>		
<b>Peso (gr.):</b> 300	<b>Precio Unitario</b> \$60000	<b>Precio por Mayor</b> \$58000	<b>Largo:</b> 50	<b>Ancho:</b> <Tabla no hallada>	<b>Alto:</b>
<b>Artesano:</b> Arrieta Pastrana Carmen Virginia		<b>Telefono:</b>		<b>Diametro:</b>	
<b>Grupo o Taller:</b>		<b>Departamento:</b> Cundinamarca		<b>Municipio:</b> Anapoima	
<b>Certificado Hecho a mano:</b> <input type="checkbox"/> Si <input checked="" type="checkbox"/> No		<b>Centro Poblado:</b> Anapoima		<input type="checkbox"/> Resguardo Localidad <input checked="" type="checkbox"/> Vereda N/A <input type="checkbox"/> Corredimiento Barrio	
<b>Observaciones:</b> La temática que se seleccione para ser trabajada puede ser tomada del entorno del municipio. se sugiere tener en cuenta los referenciales. La distribución de las telas y colores va acorde con el tema a plasmar. Puede combinar el aplique con bordado					
<b>Responsable:</b> Rodríguez Myriam Ermilda			<b>Dibujante:</b>		
<b>Aprobado por:</b>			<b>Fecha:</b>		
			<input type="checkbox"/> Referentes <input checked="" type="checkbox"/> Línea		
			<b>Muestra</b> <input checked="" type="checkbox"/> Terminado <input type="checkbox"/> En Proceso		

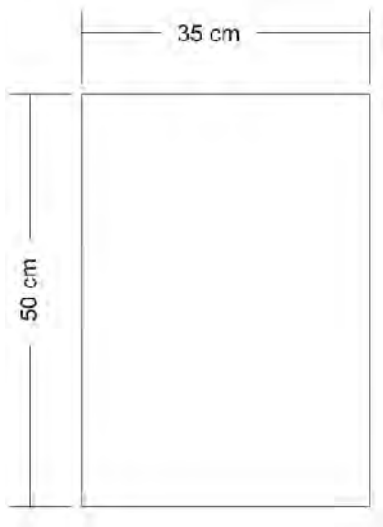

No.	Pieza	Material	Cant	Porc%
1	Tapiz	telas de polialgodón	1.00	100.00
<b>Tabla de Componentes</b>				

<b>Nombre de la pieza</b> Tapiz pequeño Petroglifos Anapoima 3		<b>Referencia:</b> petroglifos de la cultura panche		<b>ESC.</b>	
<b>Oficio:</b> Costura	<b>Técnica:</b> Aplique de tela sobre tela	<b>Materia Prima:</b> telas de polialgodón			
<b>Especificaciones Técnicas:</b> Se deben manejar moldes para aplicar el diseño seleccionado que se va a bordar. Se puede aplicar cualquier tipo de bordado, con hilos de grosor apropiado para ser visibles y para el tipo de tela. Preferiblemente manejar dril liso. <i>Escojer la combinación apropiada de color. El tapiz debe llevar dobles para colocar pasadores y poder colgar.</i>					
<b>Color:</b> Beige	<b>Capacidad de Producción / mes:</b> 8		<b>Dimensiones Generales</b>		
<b>Peso (gr.):</b> 200	<b>Precio Unitario</b> \$40000	<b>Precio por Mayor</b> \$37000	<b>Largo:</b> 50	<b>Ancho:</b> <Tabla no hallada>	<b>Alto:</b>
<b>Artesano:</b> Arrieta Pastrana Carmen Virginia		<b>Telefono:</b>		<b>Diametro:</b>	
<b>Grupo o Taller:</b>		<b>Departamento:</b> Cundinamarca		<b>Municipio:</b> Anapoima	
<b>Certificado Hecho a mano:</b> <input type="checkbox"/> Si <input checked="" type="checkbox"/> No		<b>Centro Poblado:</b> Anapoima		<input type="checkbox"/> Resguardo Localidad <input checked="" type="checkbox"/> Vereda N/A <input type="checkbox"/> Corredimiento Barrio	
<b>Observaciones:</b> Se puede efectuar la combinación de color según lo desee la artesana o solicite el cliente. Puede llevar bordado con hilo grueso resaltando los bordes. Puede llevar bordado adicional un texto, caso "Anapoima" para proporcionar mayor identidad					
<b>Responsable:</b> Rodríguez Myriam Ermilda			<b>Dibujante:</b>		
<b>Aprobado por:</b>			<b>Fecha:</b>		<input type="checkbox"/> Referentes <input checked="" type="checkbox"/> Línea
				<b>Muestra</b> <input checked="" type="checkbox"/> Terminado <input type="checkbox"/> En Proceso	

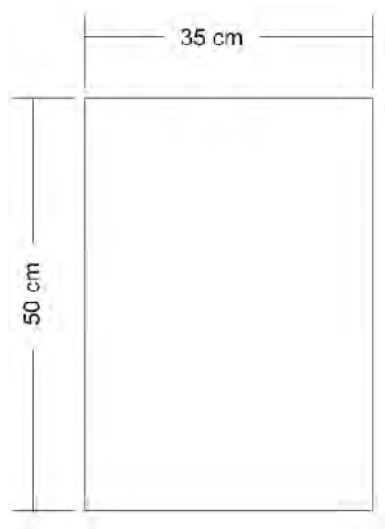

No.	Pieza	Material	Cant	Porc%
1	tapiz	telas de polialgodón	1.00	95.00
<b>Tabla de Componentes</b>				

<b>Nombre de la pieza</b> Tapiz pequeño Petroglifos Anapoima 1		<b>Referencia:</b> petroglifos de la cultura panche		<b>ESC.</b>	
<b>Oficio:</b> Costura		<b>Tecnica:</b> Aplique de tela sobre tela		<b>Materia Prima:</b> telas de polialgodón	
<b>Especificaciones Técnicas:</b> Se deben manejar moldes para aplicar el diseño seleccionado que se va a bordar. Se puede aplicar cualquier tipo de bordado, con hilos de grosor apropiado para ser visibles y para el tipo de tela. Preferiblemente manejar dril liso. <i>Escojer la combinación apropiada de color. El tapiz debe llevar dobles para colocar pasadores y poder colgar.</i>					
<b>Color:</b> Beige		<b>Capacidad de Producción / mes:</b> 5		<b>Dimensiones Generales</b>	
<b>Peso (gr.):</b> 200	<b>Precio Unitario</b> \$60000	<b>Precio por Mayor</b> \$58000	<b>Largo:</b> 50	<b>Ancho:</b> <Tabla no hallada>	<b>Alto:</b>
<b>Artesano:</b> Arrieta Pastrana Carmen Virginia		<b>Telefono:</b>		<b>Municipio:</b> Anapoima	
<b>Grupo o Taller:</b>		<b>Departamento:</b> Cundinamarca		<b>Municipio:</b> Anapoima	
<b>Certificado Hecho a mano:</b> <input type="checkbox"/> Si <input checked="" type="checkbox"/> No		<b>Centro Poblado:</b> Anapoima		<input type="checkbox"/> Resguardo Localidad <input checked="" type="checkbox"/> Vereda N/A <input type="checkbox"/> Corredimiento Barrio	
<b>Observaciones:</b> Se puede efectuar la combinación de color según lo desee la artesana o solicite el cliente. Puede llevar bordado con hilo grueso resaltando los bordes. Puede llevar bordado adicional un texto, caso "Anapoima" para proporcionar mayor identidad					
<b>Responsable:</b> Rodríguez Myriam Ermilda			<b>Dibujante:</b>		
<b>Aprobado por:</b>			<b>Fecha:</b>		
			<input type="checkbox"/> Referentes <input checked="" type="checkbox"/> Línea		
			<b>Muestra</b> <input checked="" type="checkbox"/> Terminado <input type="checkbox"/> En Proceso		

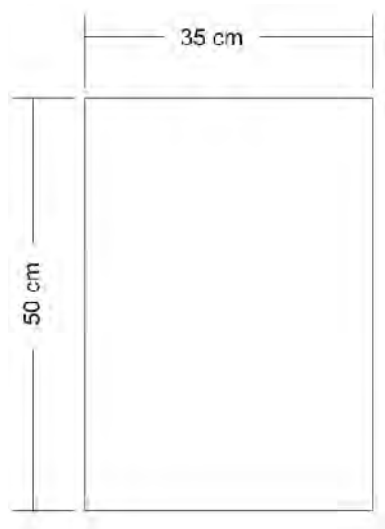

No.	Pieza	Material	Cant	Porc%
1	tapiz	telas de polialgodón	1.00	100.00

**Tabla de Componentes**

<b>Nombre de la pieza</b> Tapiz pequeño Petroglifos Anapoima 2		<b>Referencia:</b> petroglifos de la cultura panche		<b>ESC.</b>	
<b>Oficio:</b> Costura	<b>Tecnica:</b> Aplique de tela sobre tela	<b>Materia Prima:</b> telas de polialgodón			
<b>Especificaciones Técnicas:</b> El aplique de la figura se efectúa en una de ellas, previo corte con base en el molde con la figura seleccionada, dejando un reborde para doblez por debajo de cerca de medio centímetro. Se realiza el aplique con aguja fina con puntada invisible. Se recomienda planchado del material para facilitar la aplicación. No deben quedar hilos o nudos a la vista, ni orillos de tela que ocasionen el deterioro del aplique					
<b>Color:</b> Beige	<b>Capacidad de Producción / mes:</b> 10		<b>Dimensiones Generales</b>		
<b>Peso (gr.):</b> 200	<b>Precio Unitario</b> \$45000	<b>Precio por Mayor</b> \$38000	<b>Largo:</b> 50	<b>Ancho:</b> <Tabla no hallada>	<b>Alto:</b>
<b>Artesano:</b> Arrieta Pastrana Carmen Virginia		<b>Telefono:</b>		<b>Diametro:</b>	
<b>Grupo o Taller:</b>		<b>Departamento:</b> Cundinamarca		<b>Municipio:</b> Anapoima	
<b>Certificado Hecho a mano:</b> <input type="checkbox"/> Si <input checked="" type="checkbox"/> No		<b>Centro Poblado:</b> Anapoima		<input type="checkbox"/> Resguardo Localidad <input checked="" type="checkbox"/> Vereda N/A <input type="checkbox"/> Corredimiento Barrio	
<b>Observaciones:</b> Se puede efectuar la combinación de color según lo desee la artesana o solicite el cliente. Puede llevar bordado con hilo grueso resaltando los bordes. Puede llevar bordado adicional un texto, caso "Anapoima" para proporcionar mayor identidad					
<b>Responsable:</b> Rodríguez Myriam Ermilda			<b>Dibujante:</b>		
<b>Aprobado por:</b>			<b>Fecha:</b>		<input type="checkbox"/> Referentes <input checked="" type="checkbox"/> Línea
				<b>Muestra</b> <input checked="" type="checkbox"/> Terminado <input type="checkbox"/> En Proceso	