



FORTALECIMIENTO DE LOS PROCESOS ARTESANALES , PRODUCTIVOS Y CULTURALES DE LAS MUJERES
DEL DEPARTAMENTO DE NARIÑO
“HILANDO REDES HUMANAS DE VIDA “

Registro fotográfico de Productos artesanales y artes manuales y de procesos de capacitación realizados en San José de Albán

Artesanías de Colombia S.A
Gobernación de Nariño
Fundación Emssanar
2014





• **1. The first step in the process is to identify the problem.**

- The first step in the process is to identify the problem.
- The second step is to define the problem.
- The third step is to analyze the problem.
- The fourth step is to develop a solution.
- The fifth step is to implement the solution.
- The sixth step is to evaluate the solution.
- The seventh step is to monitor the solution.
- The eighth step is to adjust the solution.
- The ninth step is to document the solution.
- The tenth step is to communicate the solution.



















ANSPE
AGENCIA NACIONAL PARA LA
SUPERACION
DE LA POBREZA EXTREMA



INSPE
NACIONAL PARALLA
SUPERACION
CORREZA EXTREMA







Queen's University
University of Kingston
1375 University Ave
Kingston, Ontario
K7L 3N6
Canada





Cherry Knit
100% Cotton
100% Cotton
100% Cotton















PROCESO
Dependencia/Carga
Midos
SSPE





































Unidos
por la prosperidad de todos

ANSPE
ASOCIACIÓN NACIONAL PARA LA
SUPERACIÓN DE LA
POBREZA EXTREMA

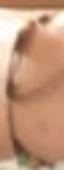















































































ELECCIONES CAFETERAS
 MOMENTOS IMPORTANTES

ANO	AGOSTO	SEPTIEMBRE
1 de agosto	1 de agosto	7 de septiembre
15 de agosto	15 de agosto	14 de septiembre
30 de agosto	30 de agosto	21 de septiembre
15 de septiembre	15 de septiembre	28 de septiembre
30 de septiembre	30 de septiembre	5 de octubre

FEELIX CUSQUELE

CAFETERAS ESCOLARES





ESCUELA NARCIZO
CALLE 1505 COLONIA
COMITE de NARIÑO







SELECCIONES CAFETERAS
Por el futuro del futuro. Decido y voto.
¡PARTICIPE!
Voto el 6 de Septiembre
de 8 a 4 pm.
Número de contacto: 01 8000 130234

























CASA DEL VINO
WINE
ENTRÉE ALIMENTAIRE
D'été



Artesa

SALV
DEL VINO
VIN
SAN JOSE ALBA
Artesa
20

























