



CASA COLOMBIA

Asesorías Puntuales Pasto

Sonia Calvache Dueñas
Diseñadora

SAN JUAN DE PASTO
DICIEMBRE 2003

Laboratorio
Colombiano de *diseño*
para la artesanía
y la pequeña empresa

FICHA DE PRODUCTO



NOMBRE: JARRÓN	LÍNEA: SALA	ARTESANO: JAIRO BURBANO
USO: APERITIVO 1	REFERENCIA:	DEPARTAMENTO: NARIÑO
TÉCNICA: TALLA Y TORNO	LARGO(CM): ANCHO(CM): ALTO(CM):	CIUDAD/MUNICIPIO: PASTO
MATERIAL: TALLA Y TORNO	DIÁMETRO(CM): 36 PESO(GR):	LOCALIDAD/VEREDA/
MATERIAL PRIMA: MADERA NATURAL	COLOR: NATURAL	RESGUARDO:
MATERIAL PRIMA: PINO	CERTIFICADO HECHO A MANO: Sí <input checked="" type="checkbox"/> No <input type="checkbox"/>	TIPO DE POBLACIÓN: URBANA

GRUPO OBJETIVO: ESTRATO 5 Y 6	COSTO \$90.000	PRECIO \$100.000
PRODUCCIÓN/MES: 10 UNIDADES	UNITARIO: \$90.000	UNITARIO: \$100.000
EMPAQUE: PAPEL CRAFT	P. MAYOR: \$90.000	P. MAYOR: \$100.000
EMPAQUE: ESPUMA, CAJA DE CARTÓN	EMPAQUE:	EMPAQUE:

OBSERVACIONES: DISEÑO DE P.J. ARAÑADOR. CASA COLOMBIA

RESPONSABLE PRODUCCIÓN: SONIA CALVACHE DUEÑAS FECHA: DICIEMBRE 2003

Laboratorio Colombiano de *diseño*
para la artesanía y la pequeña empresa

REFERENCIA TIPO DE FICHA: REFERENTE(S) MUESTRA LÍNEA EMPAQUE

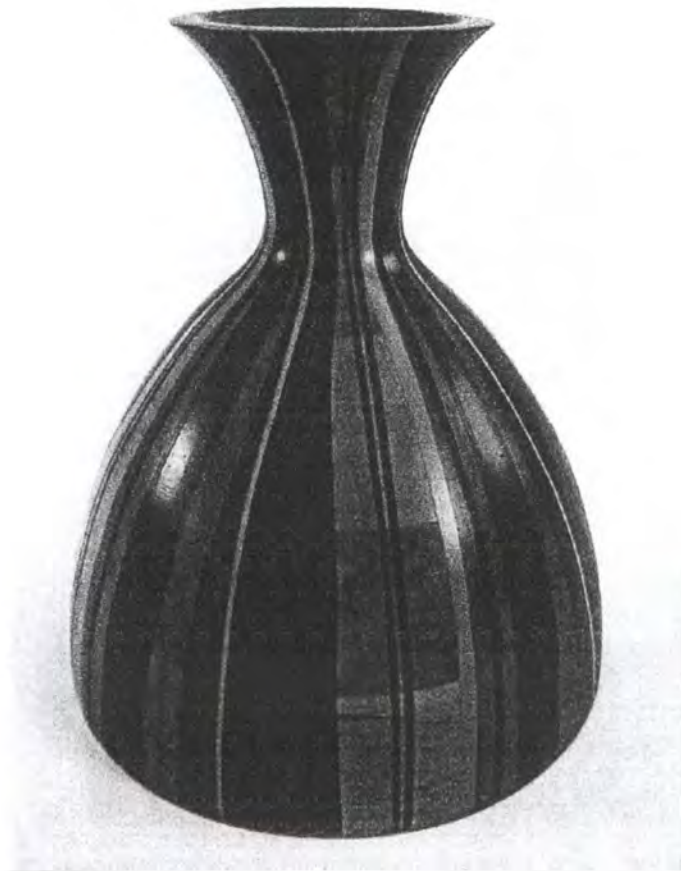

NOMBRE: JARRÓN CUELLO ANGOSTO	LÍNEA: SALA	ARTESANO: JAIRO -BURBANO
MATERIAL: BARNIZ DE PASTO	REFERENCIA:	DEPARTAMENTO: NARIÑO
TÉCNICA: DECORACIÓN Y TORNO	LARGO(CM): ANCHO(CM): ALTO(CM): 30.5	CIUDAD/MUNICIPIO: PASTO
CURSO NATURAL: MOPA-MOPA Y MADERA	DIÁMETRO(CM): 12.5 Y 25 PESO(GR):	LOCALIDAD/VEREDA/
MATERIA PRIMA: BARNIZ Y PINDO	COLOR: NATURAL, VERDES Y CREMAS	RESGUARDO:
	CERTIFICADO HECHO A MANO: SÍ <input checked="" type="checkbox"/> NO <input type="checkbox"/>	TIPO DE POBLACIÓN: URBANA

GRADO OBJETIVO: ESTRATO 5 Y 6	COSTO \$88.000	PRECIO \$110.000
PRODUCCIÓN/MES: 10 UNIDADES	UNITARIO: \$88.000	UNITARIO: \$110.000
EMPAQUE: BOLSA DE PAPEL	P. MAYOR: \$88.000	P. MAYOR: \$110.000
EMPAQUE: ESPUMA Y CAJA DE CARTÓN	EMPAQUE:	EMPAQUE:

OBSERVACIONES: DISEÑO DE P. J. ARAÑADOR

Laboratorio
 Colombiano de *diseño*
 para la artesanía
 y la pequeña empresa

RESPONSABLE PRODUCCIÓN: SONIA CALVACHE DUEÑAS FECHA: DICIEMBRE 2003

REFERENCIA TIPO DE FICHA: REFERENTE(S) MUESTRA LÍNEA EMPAQUE

FICHA DE PRODUCTO

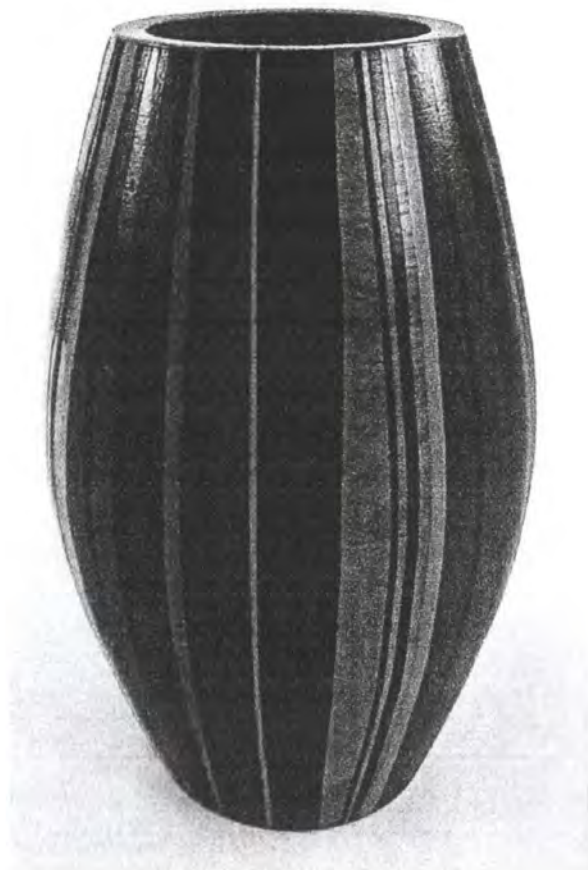

UBICACIÓN: JARRÓN	LÍNEA: SALA	ARTESANO: JAIRO BURBANO
MATERIAL: BARBA	REFERENCIA:	DEPARTAMENTO: NARIÑO
ACABADO: BARNIZ DE PASTO	LARGO(CM): ANCHO(CM): ALTO(CM): 38	CIUDAD/MUNICIPIO: PASTO
TÉCNICA: DECORACIÓN Y TORNO	DIÁMETRO(CM): 14 Y 22 PESO(GR):	LOCALIDAD/VEREDA/
PROCESO: BARNIZ NATURAL MOPA-MOPA Y MADERA	COLOR: NATURAL, CAFE Y ROJO	RESGUARDO:
MATERIA PRIMA: BARNIZ Y PINO	CERTIFICADO HECHO A MANDO: SÍ <input checked="" type="checkbox"/> NO <input type="checkbox"/>	TIPO DE POBLACIÓN: URBANA

ESTRATO OBJETIVO: ESTRATO 5 Y 6	COSTO \$90.000	PRECIO \$110.000
PRODUCCIÓN/MES: 10 UNIDADES	UNITARIO: \$90.000	UNITARIO: \$110.000
EMPAQUE: BOLSA DE PAPEL	P. MAYOR: \$90.000	P. MAYOR: \$110.000
EMPAQUE: ESPUMA Y CAJA DE CARTÓN	EMPAQUE:	EMPAQUE:

OBSERVACIONES: DISEÑO DE P. J. ARAÑADOR. COLORES OPCIONALES EN
 VERDE Y ROJO. CASA COLOMBIA.

Laboratorio
 Colombiano de *diseño*
 para la artesanía
 y la pequeña empresa

RESPONSABLE PRODUCCIÓN: SONIA CALVACHE DUEÑAS FECHA: DICIEMBRE 2003

REFERENCIA TIPO DE FICHA: REFERENTE(S) MUESTRA LÍNEA EMPAQUE