



Ministerio de Comercio, Industria y Turismo
República de Colombia



artesanías de colombia

CDA

Centro de Desarrollo Artesanal

Estrategia de Diseño CDA 2008

Contexto



Ministerio de Comercio, Industria y Turismo
República de Colombia



artesanías de colombia
CDA
Centro de Desarrollo Artesanal

Artesanías de Colombia fomenta la inclusión de la actividad artesanal en diferentes sectores de la producción nacional. Teniendo en cuenta los requerimientos de la economía a nivel global y de la potencialidad de la producción artesanal como elemento diferenciador que impulsa la penetración en nuevos mercados.



Contexto



Ministerio de Comercio, Industria y Turismo
República de Colombia



Un producto con contenido artesanal, conlleva elementos de identidad y tradición para ser admirados por consumidores que no sólo se influyen por la moda sino por elementos que generan diferenciación y carácter único.

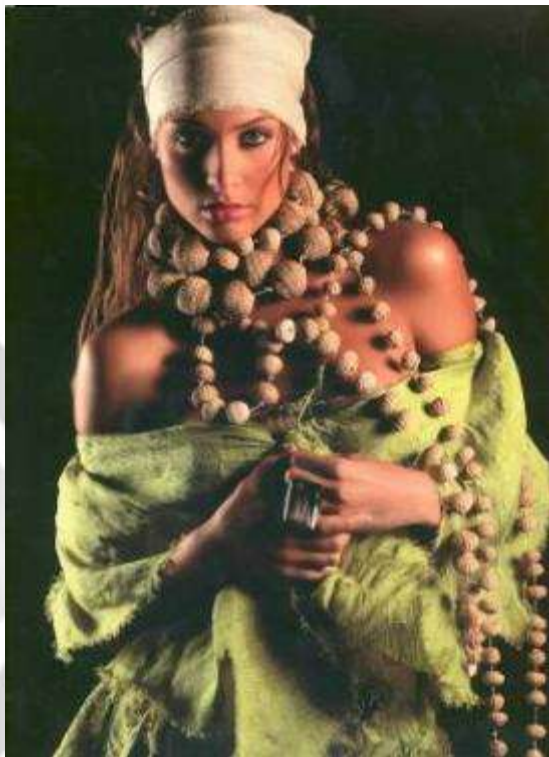

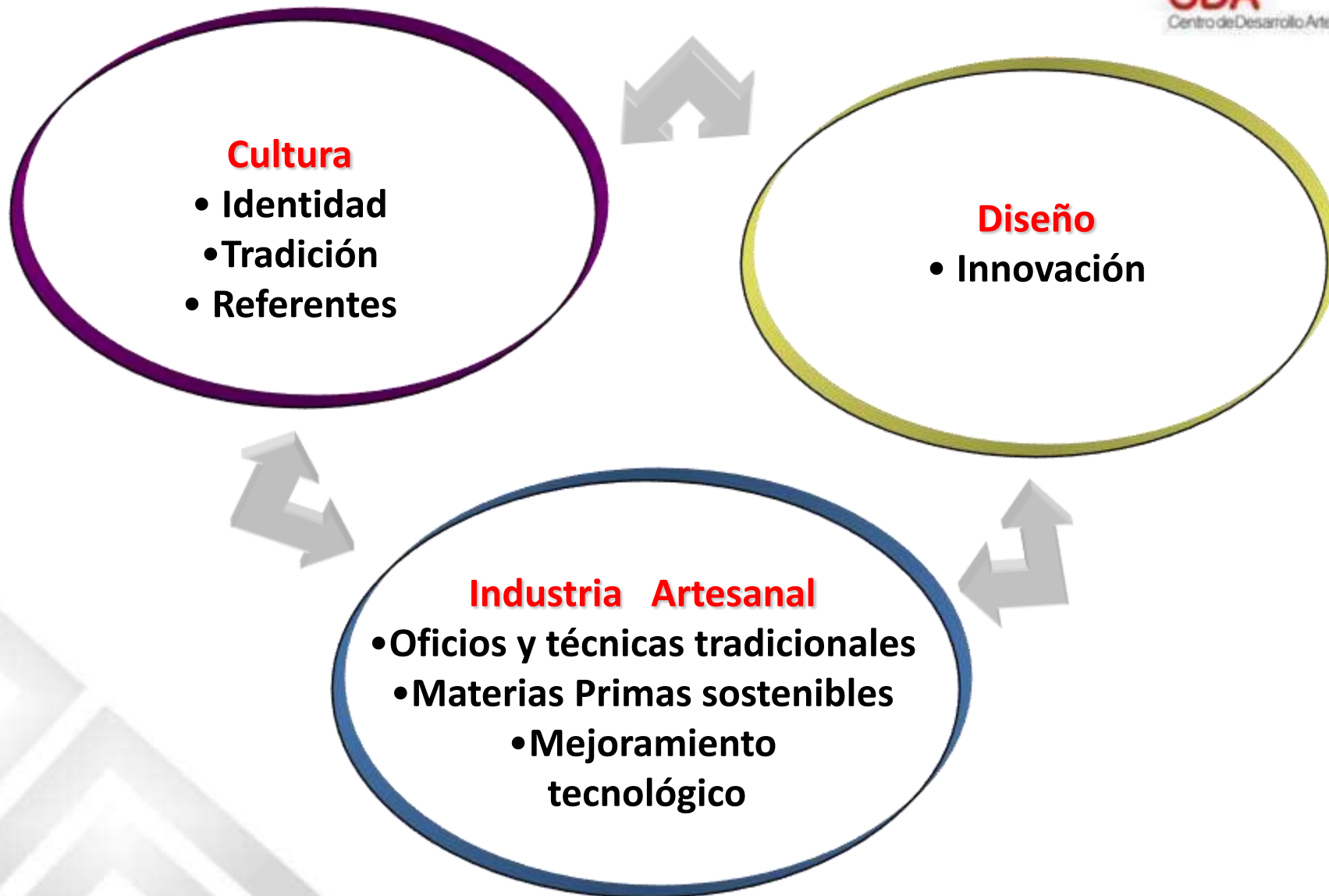



Cultura

Iconografía
precolombina +
Referentes





Industria Artesanal - Oficios



Matriz de Diseño



Ministerio de Comercio, Industria y Turismo
República de Colombia



artesanías de colombia
CDA
Centro de Desarrollo Artesanal

La matriz de diseño es un ejercicio creativo en el que se definen y agrupan los requerimientos y obligaciones de diseño para la creación de líneas de producto y colecciones

Colección - País Artesanal

Nombre de Atmósfera	Concepto	Idea Relacionada	Patrón Grafico	Piezas Comunes Divisoria - Aparador Tapete - Fuente de Luz Pieza de mobiliario	Accesorios Espacio	Pieza Referente	Color de Producto	Materiales de producto
Caña Flecha	Sofisticado y Elegante	Espacio de descanso, rincón de lectura		Divisoria en Caña Flecha calada Aparador en madera, espacios abiertos (repisas modulares) Tapete en cuero y caña flecha (nudo lana) Lámpara de mesa Silla de lectura y mesa auxiliar Puff redondo (caña flecha - cuero)	Cojines en caña flecha Cuadros en fibra Natural (retablos-composición) Contenedores Bowl Centro de mesa Frutero	Sombrero vueltaio	Negro Rojo 186U Blanco Plateado 877 U	Madera Caña flecha Vidrio Cuero
Mopa - Mopa	Romántico y Sensual	Sala de estar en la habitación principal Sitio de encuentro que evoque el romanticismo Objetos para compartir Formas complementarias Modulares Texturizados		Divisoria Pared aparador en madera oscura y borde dorado Tapete mullido en tela (Baño colección 2006-7) con el patrón grafico Luz tenue con Candelabros, portavelas, Faroles Silla para dos personas Mesa	Cojines Contenedores en madera y mopa mopa Floreros Fruteros Platos Copas Candelabros Velas y portavelones Faroles	Banca y mesa en madera de Nariño	Fucsia 2385 U Morado 2592 U Verde 376 U Verde 381 U Café 875 U	Madera Mopa mopa Tamo Cuero Vidrio Iracá

Paleta de Colores



Ministerio de Comercio, Industria y Turismo
República de Colombia



artesanías de colombia
CDA
Centro de Desarrollo Artesanal



**Los colores se seleccionan según el tema
y guardan una relación con el hilo
conductor y las tendencias de diseño**



Acento

7427 C

7499 C

7508 C

4705 C

Dom inantes



Referentes Formales



Ministerio de Comercio, Industria y Turismo
República de Colombia



artesanías de colombia
CDA
Centro de Desarrollo Artesanal

- Formas de la naturaleza
 - Iconografía
 - Patrones

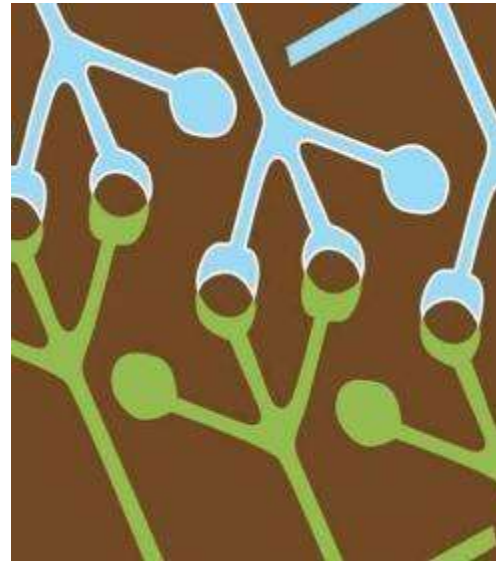
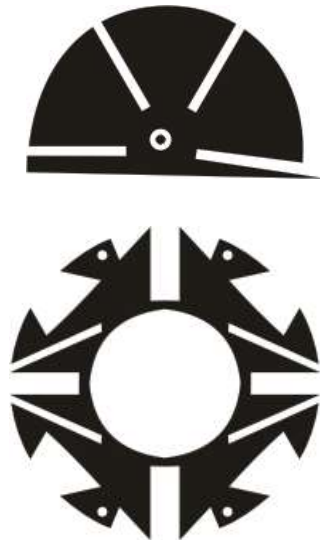

Referentes Formales



Ministerio de Comercio, Industria y Turismo
República de Colombia



artesanías de colombia

CDA
Centro de Desarrollo Artesanal



- Patrones



Aplicación en producto

Referentes Formales



Ministerio de Comercio, Industria y Turismo
República de Colombia



artesanías de colombia
CDA
Centro de Desarrollo Artesanal

- Formas de la naturaleza
 - Iconografía



Referentes Formales



Ministerio de Comercio, Industria y Turismo
República de Colombia



artesanías de colombia
CDA
Centro de Desarrollo Artesanal

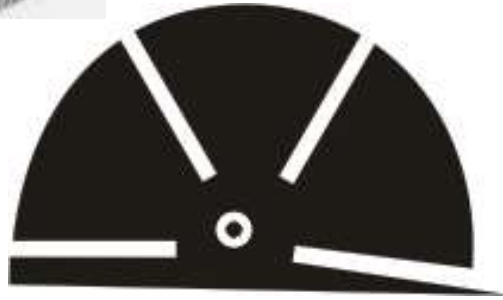

- Iconografía
- Patrones

Aplicación en producto

Referentes Formales



Ministerio de Comercio, Industria y Turismo
República de Colombia



artesanías de colombia

CDA
Centro de Desarrollo Artesanal



Frontino (A 32), Mícura



- **Iconografía**
- **Patrones**

Aplicación en producto

Referentes Formales



Ministerio de Comercio, Industria y Turismo
República de Colombia



artesanías de colombia
CDA
Centro de Desarrollo Artesanal



- Iconografía
- Patrones Gráficos

Aplicación en producto

Referentes Formales



Ministerio de Comercio, Industria y Turismo
República de Colombia



artesanías de colombia
CDA
Centro de Desarrollo Artesanal



- Formas de la naturaleza
 - Iconografía
 - Patrones Gráficos

Aplicación en producto

Referentes Formales



Ministerio de Comercio, Industria y Turismo
República de Colombia



artesanías de colombia

CDA
Centro de Desarrollo Artesanal



- Formas de la naturaleza
 - Patrones Gráficos

Aplicación en producto

Referentes Formales



Ministerio de Comercio, Industria y Turismo
República de Colombia



artesanías de colombia

CDA
Centro de Desarrollo Artesanal

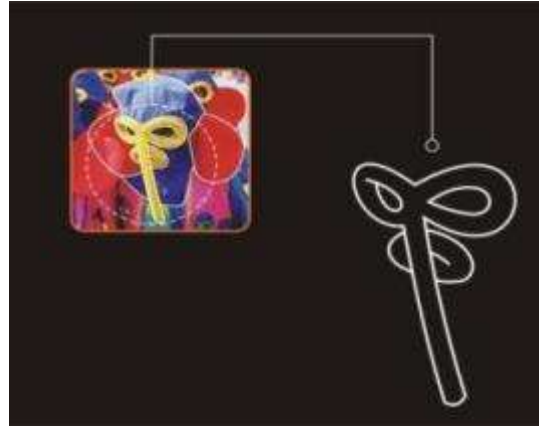

- Referentes culturales



Aplicación en producto

Referentes Formales



Ministerio de Comercio, Industria y Turismo
República de Colombia



artesanías de colombia
CDA
Centro de Desarrollo Artesanal

Aplicación en producto

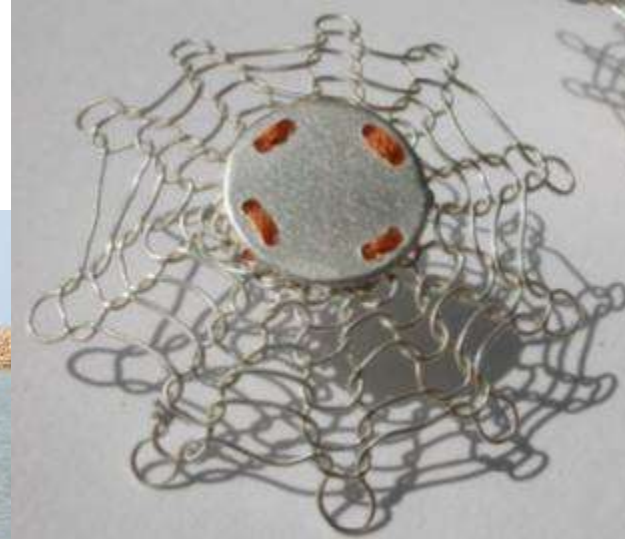

- Referentes naturales

Referentes Formales



Ministerio de Comercio, Industria y Turismo
República de Colombia



artesanías de colombia
CDA
Centro de Desarrollo Artesanal

Aplicación en producto



- Referentes naturales

Mercado Objetivo



Ministerio de Comercio, Industria y Turismo
República de Colombia



artesanías de colombia
CDA
Centro de Desarrollo Artesanal

Nicho de mercado que demanda para la decoración de interiores, accesorios de moda y joyería productos artesanales con identidad cultural, exaltando técnicas artesanales, excelente calidad y alto contenido de diseño, influenciado por las tendencias de moda, en volúmenes de producción limitada.

Política de Producto



Ministerio de Comercio, Industria y Turismo
República de Colombia



artesanías de colombia
CDA
Centro de Desarrollo Artesanal

- ✓ Evidencia de hecho a mano – técnicas tradicionales
- ✓ Contenido cultural - identidad
- ✓ Productos que responden a necesidades reales del mercado
- ✓ Alta calidad en manufactura
- ✓ Alto valor percibido, precio competitivo
- ✓ Materiales disponibles (abastecimiento verde)
- ✓ Innovador: Nuevo, renovado, reeditado
- ✓ Diseño Versátil, multifuncional, modular, apilable

Política de Producto



Ministerio de Comercio, Industria y Turismo
República de Colombia



artesanías de colombia
CDA
Centro de Desarrollo Artesanal

Comercial:

- Dirigido a un mercado específico
- Versatilidad del diseño
- Alto valor percibido

Producción:

- Fortalecimiento del oficio y de la técnica
- Materiales disponibles
- Calidad
- Liviano y apilable

Innovación:

- Nuevo, renovado, reeditado
- Distintivo, excitante
- Deseable, generador de sensaciones

Requerimientos



Ministerio de Comercio, Industria y Turismo
República de Colombia



artesanías de colombia
CDA
Centro de Desarrollo Artesanal

- **Fortalecimiento del oficio**

Rescate de técnicas tradicionales y referentes

- **Apropiación de la comunidad**

Elaboración en la comunidad del producto

- **Materia prima**

Acertada mezcla de materiales, aporte al producto
Manejo respetuoso de la materia prima y el medio ambiente

- **Aplicación de paleta de color**

Tendencias vigentes
Colores naturales de las fibras

Requerimientos



Ministerio de Comercio, Industria y Turismo
República de Colombia



artesanías de colombia
CDA
Centro de Desarrollo Artesanal

- Balance entre el lenguaje artesanal y lo contemporáneo
- Universal (no muy étnico)
- Funcional
- Líneas limpias
- Simplicidad (menos es más)



Punto de Inspiración



Ministerio de Comercio, Industria y Turismo
República de Colombia



artesanías de colombia
CDA
Centro de Desarrollo Artesanal

La inspiración se obtiene a través de referentes locales..... la exploración de la naturaleza.... expresados con la optimización de los oficios y técnicas artesanales de cada localidad.

Paleta de Color



Ministerio de Comercio, Industria y Turismo
República de Colombia



artesanías de colombia
CDA
Centro de Desarrollo Artesanal

Paleta de Colores Otoño - Invierno 2008-2009



Conceptos de Diseño



Ministerio de Comercio, Industria y Turismo
República de Colombia



artesanías de colombia
CDA
Centro de Desarrollo Artesanal

- ***Líneas (rayas, surcos, ranuras, estrías, trazos)***
Textura visual – táctil
- ***Traslucidez (transparencia - ventilado – aireado)***
- ***Formas Globulares***
- ***Formas Esbeltas***
- ***Concepto bajo -confort***
- ***Formatos grandes – Escultóricos***
- ***Evocación a la naturaleza***
- ***Aplicación de patrones (florares – lineales)***
- ***Contraste: Blanco - Negro***

Productos Proyecto

Sello de Calidad ICONTEC Hecho a mano



Ministerio de Comercio, Industria y Turismo
República de Colombia



artesanías de colombia

CDA

Centro de Desarrollo Artesanal



Productos Proyecto

Sello de Calidad ICONTEC Hecho a mano



Ministerio de Comercio, Industria y Turismo
República de Colombia



artesanías de colombia

CDA

Centro de Desarrollo Artesanal



Productos Proyecto

Sello de Calidad ICONTEC Hecho a mano



Ministerio de Comercio, Industria y Turismo
República de Colombia



artesanías de colombia

CDA

Centro de Desarrollo Artesanal



Productos Proyecto

Sello de Calidad ICONTEC Hecho a mano



Ministerio de Comercio, Industria y Turismo
República de Colombia



artesanías de colombia

CDA

Centro de Desarrollo Artesanal



Productos Proyecto

Sello de Calidad ICONTEC Hecho a mano



Ministerio de Comercio, Industria y Turismo
República de Colombia



artesanías de colombia

CDA

Centro de Desarrollo Artesanal



Productos Proyecto

Sello de Calidad ICONTEC Hecho a mano



Ministerio de Comercio, Industria y Turismo
República de Colombia



artesanías de colombia

CDA

Centro de Desarrollo Artesanal



Productos Proyecto

Sello de Calidad ICONTEC Hecho a mano



Ministerio de Comercio, Industria y Turismo
República de Colombia



artesanías de colombia

CDA

Centro de Desarrollo Artesanal



Productos Proyecto

Sello de Calidad ICONTEC Hecho a mano



Ministerio de Comercio, Industria y Turismo
República de Colombia



artesanías de colombia

CDA

Centro de Desarrollo Artesanal





Ministerio de Comercio, Industria y Turismo
República de Colombia



artesanías de colombia
CDA
Centro de Desarrollo Artesanal

Gracias.....

Marisol Pérez Rozo

Diseñadora Industrial

Coordinadora Diseño de Producto CDA

mperez@artesaniasdecolombia.com.co

marypere69@hotmail.com

Bogotá – Colombia

www.artesaniasdecolombia.com.co



Ministerio de Comercio, Industria y Turismo
República de Colombia



artesanías de colombia

CDA

Centro de Desarrollo Artesanal



artesanías de colombia s.a.

Centro de Desarrollo Artesanal

Artesanías de Colombia S.A. Carrera 2 #18A -58 Bogotá, D.C.

Teléfonos: (1) 286-1766 y 284-4671 Fax: (1) 337-5964.

www.artesantiasdecolombia.com

cdisen@artesantiasdecolombia.com.co