



PROYECTO

Fomento de la Actividad Productiva Artesanal en el Departamento de Cundinamarca

FASE 2016



Presentación de productos para participación en Show room y rueda de negocios en la Gobernación de Cundinamarca
Linea hotelera, empresarial , souvenirs
24 de marzo de 2017





**Municipios: Sopo ,Chía, Zipaquirá, Cota
Bojacá**

**Diseñadora Industrial Constanza Téllez
Tavera**





SOPO





MANTAS PARA PIE DE CAMA

Municipio: Sopo
Materia Prima: Lana
Técnica: Tejeduría en dos agujas
Dimensiones: 1.60 X 60
Costo: \$ 110.000
Precio de Venta: \$ 150.000
Producción: 5 mensuales
Artesano: Leopoldina Jiménez / Arte Sopo
Teléfono: 3115602780
Proceso de atención en diseño:
Rescate: Curaduría: X Rediseño:
Mejoramiento: Innovación: X
Nombre del asesor: Constanza Téllez





MANTA PARA PIE DE CAMA

Municipio: Sopo

Materia Prima: Hilaza de algodón

Técnica: Macramé

Dimensiones: 1.60 X 60

Costo: \$ 110.000

Precio de Venta: \$ 150.000

Producción: 5 mensuales

Artesano: Clemencia Cuervo

Teléfono: 3115602780

Proceso de atención en diseño:

Rescate: Curaduría: Rediseño:

Mejoramiento: Innovación: X

Nombre del asesor: Constanza Téllez





MANTAS PARA PIE DE CAMA

Municipio: Sopo
Materia Prima: Lana
Técnica: Tejeduría en dos agujas
Dimensiones: 1.60 X 60
Costo: \$ 110.000
Precio de Venta: \$ 150.000
Producción: 5 mensuales
Artesano: Blanca Cecilia Alarcón
Teléfono: 312 5309923
Proceso de atención en diseño:
Rescate: Curaduría: X Rediseño:
Mejoramiento: Innovación: X
Nombre del asesor: Constanza Téllez





TALEGAS PROMOCIONALES

Municipio: Sopo
Materia Prima: Tela Liencillo
Técnica: Bordado / Confección
Dimensiones: 40 X 35 cms
Costo: \$ 10.000
Precio de Venta: \$ 15.000
Producción: 200 mensuales
Artesano: Rosa del Carmen Sarmiento
Teléfono: 3123359984
Proceso de atención en diseño:
Rescate: Curaduría: Rediseño:
Mejoramiento: Innovación: X
Nombre del asesor: Constanza Téllez





JUEGO CENTRO DE MESA Y PORTA VASOS

Municipio: Sopo
Materia Prima: Hilo crochet
Técnica: Crochet
Dimensiones: Centro 20 cms diam /
porta vasos 10 cms diam
Costo: \$ 30.000
Precio de Venta: \$ 40.000
Producción: 200 mensuales
Artesano: Rosa del Carmen Sarmiento
Teléfono: 3123359984
Proceso de atención en diseño:
Rescate: Curaduría: Rediseño:
Mejoramiento: Innovación: X
Nombre del asesor: Constanza Téllez





CHÍA





KIT – MASAJE SPA

Municipio: Chía
Materia Prima: Fique
Técnica: Tejido dos agujas
Dimensiones: 30 X 28 cms
Costo: \$ 48.000
Precio de Venta: \$ 60.000
Producción: 50 mensuales
Artesano: Pilar Parra- Resguardo Indígena Chía
Teléfono: 3103488022
Proceso de atención en diseño:
Rescate: Curaduría: X Rediseño:
Mejoramiento: X **Innovación:**
Nombre del asesor: Constanza Téllez





CUENCOS

Municipio: Chía

Materia Prima: Papel periódico reciclado

Técnica: Cestería de rollo

Dimensiones: 30 cms diam X 10 /17X10/15X10

Costo: \$ 10.000/\$ 8.000/ \$ 5.000

Precio de Venta: \$ 30.000/ \$ 20.000/ \$ 15.000

Producción: 50 mensuales

Artesano: Soraida Cardona

Teléfono: 3127891266

Proceso de atención en diseño:

Rescate: Curaduría: X Rediseño:

Mejoramiento: X Innovación:

Nombre del asesor: Constanza Téllez





BANDEJA “Muisca”

Municipio: Chía
Materia Prima: Cedro /triplex
Técnica: Ensamblés
Dimensiones: 56 X 17 cms
Costo: \$ 30.000
Precio de Venta: \$ 50.000
Producción: 25 mensuales
Artesano: Pedro Pablo Villamarín
Teléfono: 3143606183
Proceso de atención en diseño:
Rescate: Curaduría: Rediseño:
Mejoramiento: Innovación: X
Nombre del asesor: Constanza Téllez





JUEGO CENTRO DE MESA – PORTA VASOS - SERVILLETEROS

Municipio: Chía

Materia Prima: Hilaza de algodón

Técnica: Macramé

Dimensiones: 30 cms diam/10X10 cms/3X4 cms

Costo: \$ 30.000/\$ 50.000/ \$ 20.000

Precio de Venta: \$ 40.000 /\$ 60.000/ \$ 30.000

Producción: 15 mensuales c/u

Artesano: Luz Marina Chica - Evol Estudio Creativo

Teléfono: 300 5116620

Proceso de atención en diseño:

Rescate: Curaduría: Rediseño:

Mejoramiento: Innovación: X

Nombre del asesor: Constanza Téllez





MANTA PARA PIES

Municipio: Chía
Materia Prima: Lana/algodón
Técnica: Tejido en telar
Dimensiones: 100 X 1.60 mts
Costo: \$ 120.000
Precio de Venta: \$ 180.000
Producción: 5 mensuales
Artesano: Ana Montejo - Liquira
Teléfono: 3208560770
Proceso de atención en diseño:
Rescate: Curaduría: X Rediseño:
Mejoramiento: Innovación:
Nombre del asesor: Constanza Téllez





COJINES

Municipio: Chía
Materia Prima: Fique/algodón/cuerina/gamuza
Técnica: Tela en telar – bordado a mano
Dimensiones: 25 X 25 cms
Costo: \$ 25.000
Precio de Venta: \$ 32.000
Producción: 10 mensuales
Artesano: Patricia Vásquez
Teléfono: 3114693878
Proceso de atención en diseño:
Rescate: Curaduría: X Rediseño:
Mejoramiento: Innovación: X
Nombre del asesor: Constanza Téllez





CAMINO DE MESA - INDIVIDUALES

Municipio: Chía
Materia Prima: lana
Técnica: Tela en telar – bordado a mano
Dimensiones: 1.60 X 60 cms/40 X 35 cms
Costo: \$ 70.000
Precio de Venta: \$ 90.000
Producción: 25 mensuales
Artesano: Rosa de Cifuentes / Artesanías
Fonquetá
Teléfono: 3102921885
Proceso de atención en diseño:
Rescate: Curaduría: X Rediseño:
Mejoramiento: Innovación: X
Nombre del asesor: Constanza Téllez





ZIPAQUIRÁ





PORTA USB

Municipio: Zipaquirá
Materia Prima: Cuero
Técnica: Repujado en cuero
Dimensiones: 3 X 4 cms
Costo: \$ 25.000
Precio de Venta: \$ 35.000
Producción: 20 mensuales
Artesano: Isis Bustos
Teléfono: 3156912858
Proceso de atención en diseño:
Rescate: Curaduría: X Rediseño:
Mejoramiento: Innovación:
Nombre del asesor: Constanza Téllez





CENTRO DE MESA

Municipio: Zipaquirá
Materia Prima: Sal Roca
Técnica: Talla en sal Roca
Dimensiones: 28 X 25 x 2 cms
Costo: \$ 40.000
Precio de Venta: \$ 80.000
Producción: 20 mensuales
Artesano: Ronni Edgar Martínez
Teléfono: 313 4241903
Proceso de atención en diseño:
Rescate: Curaduría: X Rediseño:
Mejoramiento: Innovación: X
Nombre del asesor: Constanza Téllez





PORTA VELAS

Municipio: Zipaquirá

Materia Prima: Sal Roca

Técnica: Talla en sal Roca

Dimensiones: 12 X 6 x 6 cms

Costo: \$ 20.000

Precio de Venta: \$ 40.000

Producción: 25 mensuales

Artesano: Ronni Edgar Martínez

Teléfono: 313 4241903

Proceso de atención en diseño:

Rescate: Curaduría: X Rediseño:

Mejoramiento: Innovación: X

Nombre del asesor: Constanza Téllez





BUTACO INFANTIL

Municipio: Zipaquirá

Materia Prima: Cedro / Lana

Técnica: Torno/ Tejido de punto

Dimensiones: 38 X 38 cms

Costo: \$ 50.000

Precio de Venta: \$ 80.000

Producción: 50 mensuales

Artesano: Fernando Guerrero

Teléfono: 3115740817

Proceso de atención en diseño:

Rescate: Curaduría: X Rediseño:

Mejoramiento: Innovación:

Nombre del asesor: Constanza Téllez





COJINES

Municipio: Zipaquirá
Materia Prima: Lana/hilos
Técnica: Tejido de punto / crochet
Dimensiones: 45 X 45
Costo: \$ 50.000
Precio de Venta: \$ 75.000
Producción: 5 al mes
Artesano: Gloria Ahumada/Rosa María Sierra / Luz Yolanda Contreras
Teléfono: 3124077019 /314 3219825/3118639136
Proceso de atención en diseño:
Rescate: Curaduría: **Rediseño:**
Mejoramiento: **Innovación:** X
Nombre del asesor: Constanza Téllez





JUEGO DE CONTENEDORES PARA BAÑO

Municipio: Zipaquirá
Materia Prima: Trapillo
Técnica: Tejido en crochet
Dimensiones: 30 cms diam X 25/28 diam X 15
Costo: \$ 15.000 / \$ 25.000
Precio de Venta: \$ 30.000 / \$ 50.000
Producción: 25 mensuales
Artesano: Socorro Osuna
Teléfono: 3105042075
Proceso de atención en diseño:
Rescate: Curaduría: X Rediseño: X
Mejoramiento: Innovación:
Nombre del asesor: Constanza Téllez





COTA





JUEGO DE EMPAQUE PARA VINO Y PORTA VASOS

Municipio: Cota
Materia Prima: Figue
Técnica: Macramé/ cestería de rollo
Dimensiones: 23 X 8 diam / 10 cms diam
Costo: \$ 10.000 /18.000
Precio de Venta: \$ 15.000 / 25.000
Producción: 25 mensuales
Artesano: Martha Muñetón
Teléfono: 3202341559
Proceso de atención en diseño:
Rescate: Curaduría: X Rediseño:
Mejoramiento: Innovación: X
Nombre del asesor: Constanza Téllez





JUEGO DE CONTENEDORES PARA BAÑO

Municipio: Cota
Materia Prima: Fique
Técnica: Crochet
Dimensiones: 18 x 15/15 x 14/12 X 12
Costo: \$ 20.000
Precio de Venta: \$ 38.000
Producción: 25 mensuales
Artesano: María del Pilar Balsero
Teléfono: 89665293
Proceso de atención en diseño:
Rescate: Curaduría: X Rediseño:
Mejoramiento: Innovación: X
Nombre del asesor: Constanza Téllez





LINEA DE CONTENEDORES

Municipio: Cota

Materia Prima: Figue

Técnica: Crochet

Dimensiones: 30 diam x 25 / 20 diam X20 / 15 diam X 20

Costo: \$ 30.000 / \$ 20.000/ \$ 13.000

Precio de Venta: \$ 50.000 / 30.000/ 20.000

Producción: 20 mensuales

Artesano: Alba Consuelo Balsero

Teléfono: 311 4462920

Proceso de atención en diseño:

Rescate: Curaduría: Rediseño: X

Mejoramiento: Innovación:

Nombre del asesor: Constanza Téllez





BOJACÁ





TALEGAS PARA COMPUTADOR TABLET Y CELULAR

Municipio: Bojacá
Materia Prima: Lana
Técnica: Tejido de punto
Dimensiones: 50 x 38 /45 x 28/15 x 12
Costo: 20.000/ 40.000/ 35.000
Precio de Venta: 70.000/40.000/30.000
Producción: 10 mensuales
Artesano: Marisol Avendaño
Teléfono: 3115233262
Proceso de atención en diseño:
Rescate: Curaduría: Rediseño:
Mejoramiento: X Innovación: X
Nombre del asesor: Constanza Téllez





TALEGAS PARA COMPUTADOR TABLET Y CELULAR

Municipio: Bojacá

Materia Prima: Lana

Técnica: Tejido de punto

Dimensiones: 50 x 38 /45 x 28/15 x 12

Costo: 20.000/ 40.000/ 35.000

Precio de Venta: 70.000/40.000/30.000

Producción: 10 mensuales

Artesano: María Preciado

Teléfono: 3115620433

Proceso de atención en diseño:

Rescate: Curaduría: Rediseño:

Mejoramiento: X **Innovación:** X

Nombre del asesor: Constanza Téllez





**Municipios: Suesca, San Francisco, Facatativá, Pacho,
Ricaurte, La Vega, Sesquilé, Funza y Guatavita**

Diseñadora Textil Martha Alvarez





SUESCA





PRODUCTO

Contenedor amenities

Oficio: Tejeduría
Técnica: Crochet
Materia Prima: Fique
Medidas: 15.5 x 5 x 5 cm, 9 x 9 x 4 cm,
4.5 cm x 13 diam
Artesano: Neila Doris Cano
Municipio: Suesca





PRODUCTO

Contenedor amenities

Oficio: Tejeduría
Técnica: Crochet
Materia Prima: Lana acrílica
Medidas: 13 x 4 x 4 cm
Artesana: Neila Doris Cano
Municipio: Suesca





PRODUCTO Posapies

Oficio: Tejeduría
Técnica: 2 agujas
Materia Prima: Lana oveja
Medidas: 176 X 64 cm
Artesana: María Inés González
Municipio: Suesca





PRODUCTO

Tapete baño

Oficio: Tejeduría
Técnica: Crochet
Materia Prima: Trapillo
Medidas: 60 x 40 cm
Artesano: Ana Idalid Hernández
Municipio: Suesca





PRODUCTO

Tapete baño

Oficio: Tejeduría
Técnica: Crochet
Materia Prima: Trapillo
Medidas: 54 x 52 cm
Artesano: Ana Idalid Hernández
Municipio: Suesca





SAN FRANCISCO





PRODUCTO

Posapies

Oficio: Tejeduría
Técnica: Crochet
Materia Prima: Lana oveja vaporizada
Medidas: 160 X 70 cm
Artesano: Lucila Flores
Municipio: San Francisco





PRODUCTO

Cojines

Oficio: Tejeduría
Técnica: Crochet
Materia Prima: Lana oveja vaporizada
Medidas: 51 x 24 cm, 39 x 36 cm
Artesano: Lucila Flores
Municipio: San Francisco





PRODUCTO

Contenedor pared

Oficio: Trabajo en tela
Técnica: Aplique sobre tela
Materia Prima: Lona y bambú
Medidas: 50 x 20 x 90 cm
Artesano: Fanny Barreto
Municipio: San Francisco





PRODUCTO

Cojines

Oficio: Trabajo en tela
Técnica: Aplique sobre tela
Materia Prima: tela liencillo e hilos
Medidas: 50 X 50 cm, 40 x 40 cm, 25 x 50 cm
Artesano: Flor María Espinosa
Municipio: San Francisco



artesanos
de colombia



Fundación Gestión por Colombia



PACHO





PRODUCTO

Contenedor escritorio

Oficio: Cestería
Técnica: Radial
Materia Prima: Palmicho
Medidas: 13 x 6 cm, 13 x 4 cm
Artesano: Sergio Obando
Municipio: Pacho





PRODUCTO Charolera

Oficio: Tejeduría
Técnica: Crochet
Materia Prima: Hilo crochet
Medidas: 44 x 33 cm
Artesano: María Del Transito Mecón
Municipio: Pacho



artesanías
de colombia



Fundación Gestión por Colombia



PRODUCTO

Camino de mesa

Oficio: Tejeduría
Técnica: Crochet
Materia Prima: Hilo crochet
Medidas: 100 x 27 cm
Artesano: María Del Transito Mecón
Municipio: Pacho





PRODUCTO

Posapies

Oficio: Tejeduría
Técnica: 2 agujas
Materia Prima: Lana oveja
Medidas: 180 x 80 cm
Artesano: Olga Forero
Municipio: Pacho





RICAURTE





PRODUCTO Chile

Oficio: Tejeduría
Técnica: Red
Materia Prima: Hilo terlenka
Medidas: 1m diámetro
Artesano: Jaime Aragón Guzmán
Municipio: Ricaurte





PRODUCTO

Atarraya

Oficio: Tejeduría
Técnica: Red
Materia Prima: Hilo terlenka
Medidas: 2m diámetro
Artesano: Jaime Aragón Guzmán
Municipio: Ricaurte





LA VEGA





PRODUCTO Contenedor

Oficio: Tejeduría
Técnica: Crochet
Materia Prima: Trapillo
Medidas: 10 cm x 26 diámetro
Artesano: Consuelo Sánchez
Municipio: La Vega



artesanas
de colombia



Fundación Gestión por Calidad



PRODUCTO

Ropero

Oficio: Tejeduría
Técnica: Crochet
Materia Prima: Trapillo
Medidas: 30 cm x 49 diam
Artesano: Consuelo Sánchez
Municipio: La Vega



artesanos
de colombia



Fundación Gestión por Colombia



PRODUCTO

Tapete baño

Oficio: Tejeduría
Técnica: 2 agujas
Materia Prima: Trapillo
Medidas: 42 x 38 cm
Artesano: Consuelo Sánchez
Municipio: La Vega





PRODUCTO

Tapete baño

Oficio: Tejeduría
Técnica: 2 agujas
Materia Prima: Trapillo
Medidas: 58 x 47 cm
Artesano: Consuelo Sánchez
Municipio: La Vega





SESQUILE





PRODUCTO

Cojines

Oficio: Tejeduría
Técnica 2 agujas
Materia Prima: Lana oveja
Medidas: 41 x 42 cm , 53 x 25 cm
Artesano: Andrea Antolinez
Municipio: Sesquilé





PRODUCTO

Puff

Oficio: Tejeduría
Técnica: 2 agujas
Materia Prima: Lana oveja y madera
Medidas: 45 X 45 X 47 cm
Artesano: Andrea Antolinez
Municipio: Sesquilé





FUNZA





PRODUCTO

Posapies

Oficio: Tejeduría
Técnica: Telar puntilla
Materia Prima: Lana acrílica
Medidas: 170 x 80 cm
Artesano: Yolanda Forero
Municipio: Funza





PRODUCTO

Posapies

Oficio: Tejeduría
Técnica: Telar universal
Materia Prima: Lana acrílica
Medidas: 153 x 59 cm
Artesano: Libardo Pinzón
Municipio: Funza



artesanías
de Colombia



Fundación Gestión por Colombia



PRODUCTO

Forro tableta

Oficio: Tejeduría
Técnica: Crochet
Materia Prima: Algodón
Medidas: 19 x 15 cm, 26 x 19.5 cm,
28 x 23 cm
Artesano: Miriam Rodríguez
Municipio: Funza





PRODUCTO

Línea souvenir - campesino

Oficio: Trabajo en tela
Técnica: Aplique sobre tela
Materia Prima: Paño lency
Medidas: 25 x 28 cm, 5 x 8 cm, 4.5 x 11.5 cm, 5.5 x 5.5 cm
Artesano: Estefania Lalinde
Municipio: Funza





PRODUCTO

Línea souvenir - avifauna

Oficio: Trabajo en tela
Técnica: Aplique sobre tela
Materia Prima: Paño lency
Medidas: 25 x 28 cm, 5 x 8 cm, 4.5 x
11.5 cm, 5.5 x 5.5 cm
Artesano: Estefania Lalinde
Municipio: Funza





PRODUCTO

Línea souvenir - indígenas

Oficio: Trabajo en tela
Técnica: Aplique sobre tela
Materia Prima: Paño lency
Medidas: 25 x 28 cm, 5 x 8 cm, 4.5 x
11.5 cm, 5.5 x 5.5 cm
Artesano: Estefania Lalinde
Municipio: Funza





GUATAVITA



GOBIERNO DE CUNDINAMARCA





PRODUCTO

Posapies

Oficio: Tejeduría
Técnica: Telar manual de mesa
Materia Prima: Lana oveja
Medidas: 140 x 54 cm
Artesano: Olga Lucia Velásquez
Municipio: Guatavita



artesanas
de colombia





PRODUCTO LÍNEA DORMITORIO

Oficio: Tejeduría
Técnica: Telar manual de mesa
Materia Prima: Media lana oveja
Medidas: 192 X 65 cm, 37 x 38 cm,
29 x 46 cm
Artesano: Olga Lucia Velásquez
Municipio: Guatavita





PRODUCTO Posapies

Oficio: Tejeduría
Técnica: 2 agujas
Materia Prima: Lana acrílica
Medidas: 180 x 60 cm
Artesano: Cecilia Daza
Municipio: Guatavita





Municipios: Facatativá, Facatativá CRM, Funza y Mosquera

Diseñador: Roger Álvarez Berrío





FACATATIVÁ





PRODUCTO

Muñeca Muisca

Oficio: Muñequería
Técnica: Muñequería
Materia Prima: Telas
Medidas: 42cmx17cmx8cm
Artesana: Luz Nelly Ramos
Municipio: Facatativá





PRODUCTO

Perchero pictogramas

Oficio: Carpintería- arte country
Técnica: Puntillismo
Materia Prima: Madera MDF
Medidas: 160cmx50cmx50cm
Artesana: Fabiola Ramos





PRODUCTO

Bandeja Guadua

Oficio: Trabajos en guadua
Técnica: Puntillismo
Materia Prima: Guadua y madera
Medidas: 50cmx40cmx12cm
Artesana: Fabiola Ramos





PRODUCTO

Mesa Rana

Oficio: Carpintería
Técnica: Talla en madera
Materia Prima: Madera
Medidas: 56cmx50cmx21cm
Artesano: Wllinton Saldaña





PRODUCTO

Base frutero pictogramas

Oficio: Arte manual
Técnica: Pirograbado
Materia Prima: Madera MDF y cerámica
Medidas: 35cmx35cmx25cm
Artesana: Dora Bejarano





PRODUCTO

Bandeja taracea negra

Oficio: Carpintería
Técnica: Taracea
Materia Prima: Madera
Medidas: 50cmx40x5cm
Artesana: Miriam Bohórquez





FACATATIVÁ CRM





PRODUCTO Verdulero

Oficio: Carpintería
Técnica: Corte y armado
Materia Prima: Madera pino
Medidas: 140cmx70cmx50cm
Artesano: Edison Rodríguez





PRODUCTO

Gallina para huevos

Oficio: Carpintería
Técnica: Corte y armado
Materia Prima: Madera MDF
Medidas: 40cmx30cm
Artesano: Edison Rodríguez



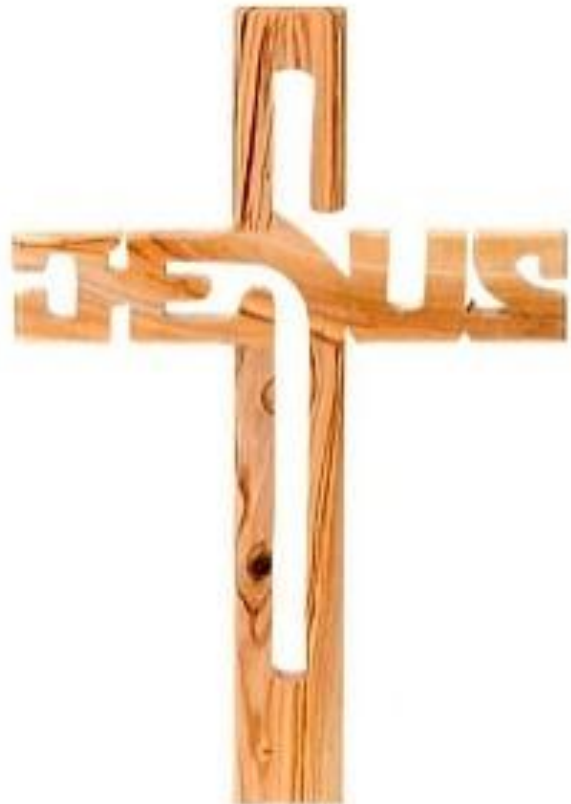

PRODUCTO

Cruz Jesús

Oficio: Carpintería
Técnica: Corte y armado
Materia Prima: Madera pino
Medidas: 41cmx27cmx2cm
Artesano: Edison Rodríguez





FUNZA





PRODUCTO

Banco Junco

Oficio: Tejeduría en junco
Técnica: Esteras
Materia Prima: Junco y metal
Medidas: 52cmx46cmx45cm
Artesanos: Sandra Bermúdez y Oscar Moreno





PRODUCTO

Vajilla Gualí

Oficio: Cerámica y alfarería
Técnica: Molde
Materia Prima: Arcilla (Caolín)
Artesano: Alexander Méndez





PRODUCTO

Vajillas

Oficio: Cerámica y alfarería
Técnica: Molde
Materia Prima: Arcilla (Caolín)
Artesano: Alexander Méndez





PRODUCTO

Espejo

Oficio: Cerámica y alfarería
Técnica: Molde
Materia Prima: Arcilla (Caolín)
Medidas: 70cmx50cm
Artesano: Alexander Méndez





PRODUCTO

Consola natural

Oficio: Carpintería
Técnica: Armado
Materia Prima: Madera natural
Medidas: 79cmx40cmx40cm
Artesano: Simón Aguirre





MOSQUERA





PRODUCTO Candeleros

Oficio: Carpintería
Técnica: Taracea
Materia Prima: Madera
Medidas: 25cmx10cmx8cm
20cmx10cmx8cm
15cmx10cmx8cm
Artesano: Armando Gómez





PRODUCTO

Apoya libros

Oficio: Carpintería
Técnica: Taracea
Materia Prima: Madera
Medidas: 24cmx17cmx14cm
Artesano: Armando Gómez





PRODUCTO

Portaretratos

Oficio: Carpintería
Técnica: Taracea
Materia Prima: Madera
Medidas: 25cmx20cmx12cm
Artesano: Armando Gómez





PRODUCTO

Bandeja maíz

Oficio: Carpintería-arte country
Técnica: Puntillismo
Materia Prima: Madera
Medidas: 43cmx38cmx32cm
Artesana: Claudia Inés Hernández





PRODUCTO

Bandeja Taracea

Oficio: Carpintería
Técnica: Taracea
Materia Prima: Madera
Medidas: 43cmx38cmx32cm
Artesana: Claudia Inés Hernández





PRODUCTO

Bowl curvas

Oficio: Carpintería
Técnica: Pintura a mano
Materia Prima: Madera
Medidas: 25cmx25cmx10cm
Artesana: Claudia Inés Hernández





PRODUCTO Biombo

Oficio: Tejeduría
Técnica: Tejido mandalas
Materia Prima: Madera e hilo
Medidas: 222cmx172,5cmx4cm
Artesana: María de los Ángeles Lugo





PRODUCTO Biombo

Oficio: Carpintería
Técnica: Calado
Materia Prima: Madera granadillo y sapán
Medidas: 24cmx18cmx12cm
Artesana: Cristina Vásquez



artesanías
de colombia



Fundación Gestión por Calidad



PRODUCTO

Bandejas y botellero rodajas

Oficio: Carpintería
Técnica: Calado
Materia Prima: Madera granadillo y sapán
Medidas: Grande 50x30 Mediana 40x20
y pequeña 20x10 Botellero
24cmx18x12cmx
Artesana: Cristina Vásquez





PRODUCTO

Portalápices animales

Oficio: Trabajos en totumo
Técnica: Pintura a mano
Materia Prima: Totumo
Medidas: 10cmx8cmx12cm
Artesana: Noralba Talero

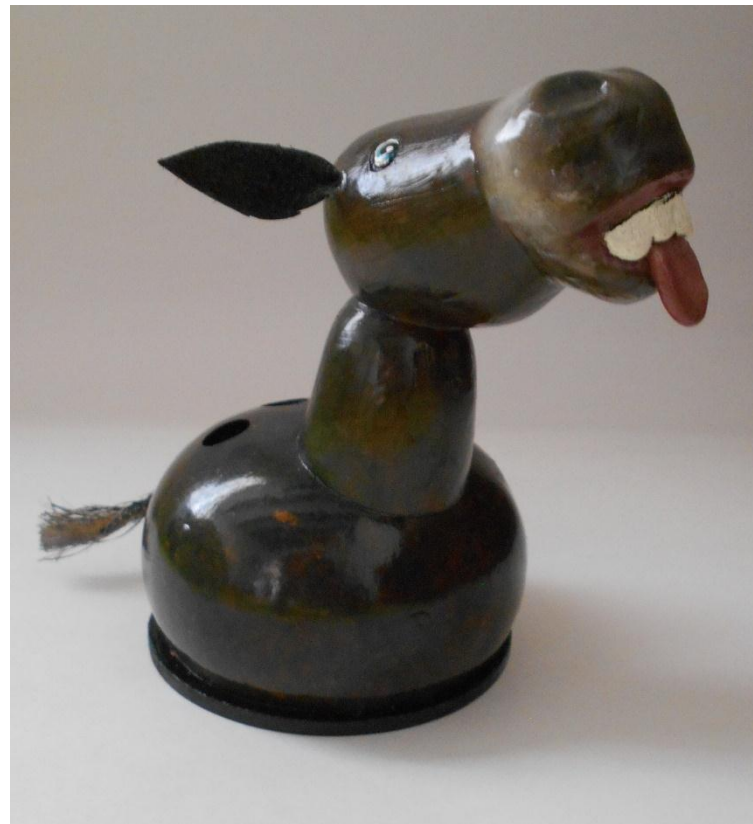



**Municipios: Guatavita , Fuquene,
Gacheta**

Diseñador: Diana Carolina Reyes





GUATAVITA



GOBIERNO DE CUNDINAMARCA



artesanías
de colombia



Fundación Gestión por Colombia



PRODUCTO VASOS CONICOS

Materia Prima:	Arcilla
Técnica:	Vaciado
Dimensiones:	Alto 11, Diametro 9,5 com
Costo:	\$3.500
Precio de Venta:	\$5.000
Artesano:	Jesús Pablo Maldonado
Teléfono:	320 873 3714
Nombre del asesor:	Diana Carolina Reyes





PRODUCTO

Alcarraza Jarra de agua

Materia Prima: Arcilla
Técnica: Vaciado
Dimensiones: Alto 20, Ancho 16, Profundo 15
Costo: \$14.000
Precio de Venta: \$30.000
Artesano: Jesús Pablo Maldonado





PRODUCTO RECIPIENTE CALADO

Materia Prima: Arcilla

Técnica: Rollo

Dimensiones : Alto 13, Diámetro 12,5, Espesor 3

Costo: \$25.000

Precio de Venta \$35.000

Artesano: ANA GLADYS BARAHONA MARTINEZ

Teléfono: 312 579 8658

Municipio: Guatavita





PRODUCTO JARRON OVAL BLANCO

Materia Prima:	Arcilla
Técnica:	Rollo
Dimensiones:	Alto 15, Ancho 25, Profundo 14, Espesor 4
Costo:	\$18.000
Precio de Venta:	\$43.000
Artesano:	ANA GLADYS BARAHONA MARTINEZ
Teléfono:	312 579 8658
Nombre del asesor:	Diana Carolina Reyes

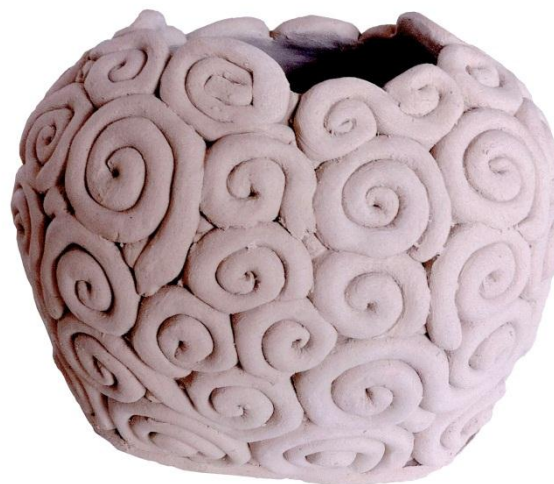



PRODUCTO CONTENEDOR

Materia Prima:	Arcilla
Técnica:	Rollo
Dimensiones:	Alto 13, Diametro 18, Profundo 14, Espesor 3 \$25.000
Costo:	\$43.000
Precio de Venta:	ANA GLADYS BARAHONA MARTINEZ
Artesano:	312 579 8658
Teléfono:	Diana Carolina Reyes
Nombre del asesor:	





PRODUCTO FORRO COMPUTADOR PORTATIL

Materia Prima: Cuero
Técnica. Marroquinería
Dimensiones: Alto 23, Ancho 33,
Espesor 1
Costo: 20.800
Precio de Venta: \$38.000
Artesano: FLOR MIREYA JIMÉNEZ
BELTRAN
Teléfono: 321 933 5745
Municipio : Guatavita





PRODUCTO FORRO TABLET

Materia Prima:

Técnica:

Dimensiones:

Costo:

Precio de Venta:

Artesano:

Teléfono:

Nombre del asesor

Cuero

Manual

Alto 23,5, Ancho 26,5, Espesor 1

\$20.800

\$38.000

FLOR MIREYA JIMÉNEZ BELTRAN

321 933 5745

Diana Carolina Reyes





PRODUCTO FORRO TABLET

Materia Prima:	Cuero
Técnica:	Manual
Dimensiones:	Alto 17, Ancho 26,5, Espesor 1
Costo:	\$20.800
Precio de Venta:	\$35.000
Artesano:	FLOR MIREYA JIMÉNEZ BELTRAN
Teléfono:	321 933 5745
Nombre del asesor:	Diana Carolina Reyes





FUQUENE





PRODUCTO CANECAS

Materia Prima: junco
Técnica: Anudado
Dimensiones: (26 x 26 x 22) (24 x 24 x 20) (20 x 20 x 15)

Costo: \$20.000
Precio de Venta: (\$8.000) (\$7.000) (\$6.000)
Artesano: LUIS ANTONIO BRICEÑO
Teléfono: 311 451 1828
Nombre del asesor: Diana Carolina Reyes





PRODUCTO COFRES

Materia Prima:	Junco
Técnica:	Anudado
Dimensiones:	(10 x 10 x 8)
Costo:	\$4.000
Precio de Venta:	(\$8.000)
Artesano:	MARIA ALIRIA MORENO CASTIBLANCO
Teléfono:	320 3017 283 - 300 8526 844
Nombre del asesor:	Diana Carolina Reyes





PRODUCTO CONTENEDOR CADENETA

Materia Prima:

Técnica:

Dimensiones:

Costo:

Precio de Venta:

Artesano:

Teléfono:

Nombre del asesor:

Junco

Cadeneta

(38 x 10) (33 x 9) (25 x 9)

\$30.000

(\$60.000) (\$50.000) (\$40.000)

MARIA NIEVES MURCIA PUENTES

314 342 6844

Diana Carolina Reyes





PRODUCTO CONTENEDOR HILO TORCIDO



Materia Prima: Junco
Técnica: Hilo Torcido
Dimensiones: (35 x 13)(29 x 10)(25 x 10)

Costo: \$30.000
Precio de Venta: (\$60.000) (\$50.000) (\$40.000)
Artesano: MARIA NIEVES MURCIA PUENTES
Teléfono: 314 342 6844





PRODUCTO CONTENEDOR PARA SABANAS

Materia Prima:

Técnica:

Dimensiones:

Costo:

Precio de Venta:

Artesano:

Teléfono:

Nombre del asesor:

Junco

Anudado

(54 x 34 x 17) (50 x 31 x 17) (46 x 27 x 12)

\$25.000

(\$25.000) (\$15.000) (\$10.000)

MARTHA PACHON CARDENAS

314 280 1312

Diana Carolina Reyes





PRODUCTO

PUF REDONDO

Materia Prima: Junco
Técnica: Anudado
Dimensiones: (13 X 54) (11 x 44) (11 x 32)

Costo: \$180.000
Precio de Venta: (\$90.000) (\$70.000) (\$40.000)
Artesano: DIANA PAEZ PACHON
Teléfono: 312 321 0315
Nombre del asesor: Diana Carolina Reyes





PRODUCTO FLOREROS CUADRADOS

Materia Prima:	Junco
Técnica:	Anudado
Dimensiones:	(66 X 25 X 25) (44 x 22 X 22) (26 x 21 X 21)
Costo:	\$90.000
Precio de Venta:	(\$50.000) (\$30.000) (\$20.000)
Artesano:	DIANA PAEZ PACHON
Teléfono:	312 321 0315
Nombre del asesor:	Diana Carolina Reyes

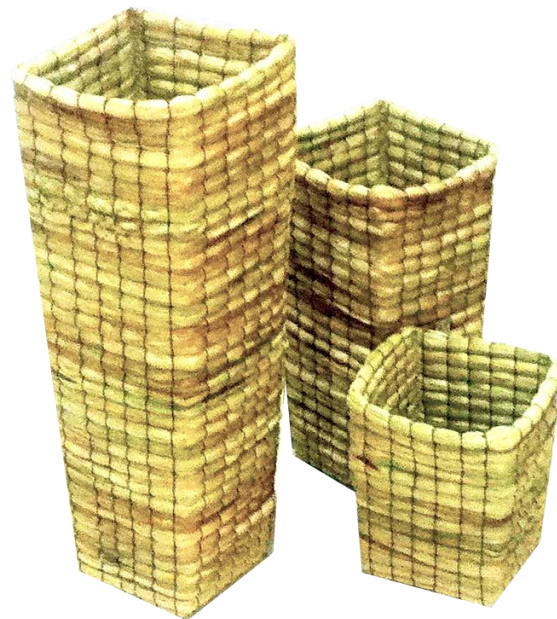

Fundación Gestión por Colombia



PRODUCTO ANCHETAS CON OREJAS

Materia Prima:	Junco
Técnica:	Anudado
Dimensiones:	(19 X 15 X 7) (25 x 19 X 8) (33 x 26 X 9)
Costo:	\$20.000
Precio de Venta:	(\$5.000) (\$6.000) (\$7.000)
Artesano:	NELSY PACHÓN
Teléfono:	311 598 9132
Nombre del asesor:	Diana Carolina Reyes





PRODUCTO ANCHETAS

Materia Prima: Junco
Técnica: Anudado
Dimensiones: (37 X 31 X 12) (35 x 29 X 10) (27 x 22 X 8)

Costo: \$20.000
Precio de Venta: (\$10.000) (\$8.000) (\$6.000)
Artesano: NELSY PACHÓN
Teléfono: 311 598 9132
Nombre del asesor: Diana Carolina Reyes



artesanías
de colombia



Fundación Gestión por Colombia



PRODUCTO

BANDEJAS EXAGONALES

Materia Prima: Junco
Técnica: Anudado
Dimensiones: (27 X 19 X 3) (31 x 23 X 6,5) (37 x 29 X 10)

Costo: \$8.000
Precio de Venta: (\$6.000) (\$9.000) (\$10.000)
Artesano: OLGA LUCIA TRIVIÑO FIERRO
Teléfono: 320 485 2905 - 313 814 0680
Nombre del asesor: Diana Carolina Reyes





PRODUCTO CANASTA PARA PICNIC

Materia Prima: Junco
Técnica: Anudado
Dimensiones: (32 X 22 X 18) (34 x 27 X 18) (40 x 32 X 28)

Costo: \$40.000
Precio de Venta: (\$20.000) (\$25.000) (\$30.000)
Artesano: FLOR MATILDE RODRIGUEZ
Teléfono: 313 832 9058





PRODUCTO TAPETE

Materia Prima: Junco
Técnica: Anudado
Dimensiones: (62 X 47) (100 X 60) (173 X 60)

Costo: \$20.000
Precio de Venta: (\$10.000) (\$15.000) (\$25.000)
Artesano: GLORIA ELSA PACHÓN
Teléfono: 311 825 7938
Nombre del asesor: Diana Carolina Reyes





PRODUCTO PUF CUADRADO

Materia Prima:

Técnica:

Dimensiones:

Costo:

Precio de Venta:

Artesano:

Teléfono:

Nombre del asesor:

Junco

Anudado

(35 X 35 X 38) (35 X 35 X 20) (30 X 30 X 10)

\$70.000

(\$120.000) (\$80.000) (\$50.000)

FLOR ALBA BRICEÑO

313 8070 464

Diana Carolina Reyes





PRODUCTO CAZUELA

Materia Prima:

Técnica:

Dimensiones:

Costo:

Precio de Venta:

Artesano:

Teléfono:

Nombre del asesor:

Enea

Anudado

(18 X 20)

\$3.000

\$5.000

MARIA ROSA ELENA FORERO

313 807 5925

Diana Carolina Reyes





PRODUCTO PORTA VASOS

Materia Prima:	Enea
Técnica:	Anudado
Dimensiones:	Diametro 20
Costo:	\$7.000
Precio de Venta:	\$12.000
Artesano:	MARIA ROSA ELENA FORERO
Teléfono:	313 807 5925
Nombre del asesor:	Diana Carolina Reyes





PRODUCTO PORTA CALIENTES

Materia Prima:

Técnica:

Dimensiones:

Costo:

Precio de Venta:

Artesano:

Teléfono:

Nombre del asesor:

Enea

Anudado

Diametro 20

\$12.000

\$20.000

MARIA ROSA ELENA FORERO 313 807 5925

Diana Carolina Reyes





PRODUCTO JOYERO CON TAPA

Materia Prima:	Enea
Técnica:	Anudado
Dimensiones:	(20 X 17 X 8) (16 X 33 X 12) (39 X 30 X 16)
Costo:	\$10.000
Precio de Venta:	(\$8.000) (\$12.000) (\$15.000)
Artesano:	HERMELINDA FORERO
Teléfono:	316 328 3726
Nombre del asesor:	Diana Carolina Reyes



Fundación Gestión por Colombia



PRODUCTO CONTENEDOR

Materia Prima:	Junco
Técnica:	Anudado
Dimensiones:	(60 X 32) (40 X 32) (20 X 32)
Costo:	\$20.000
Precio de Venta:	(\$40.000) (\$30.000) (\$20.000)
Artesano:	GLORIA STELLA BRICEÑO HURTADO
Teléfono:	316 281 5884
Nombre del asesor:	Diana Carolina Reyes





PRODUCTO MARIPOSAS DECORATIVAS

Materia Prima:	Fique, Madera balso
Técnica:	Tallado
Dimensiones:	(15 X 10) (12 X 6) (10 X 5)
Costo:	\$10.000
Precio de Venta:	(\$25.000) (\$18.000) (\$12.000)
Artesano:	ELVIA AURORA PUENTES VERGARA
Teléfono:	311 231 2285
Nombre del asesor:	Diana Carolina Reyes





PRODUCTO MARIPOSAS IMANTADAS

Materia Prima:

Técnica:

Dimensiones:

Costo:

Precio de Venta:

Artesano:

Teléfono:

Nombre del asesor:

Fique, Madera balsa

Tallado

(20 X 12) (15 X 10) (12 X 8)

\$5.000

(\$10.000) (\$7.000) (\$5.000)

ELVIA AURORA PUENTES VERGARA

311 231 2285

Diana Carolina Reyes



artesanías
de colombia



Fundación Gestión por Colombia



PRODUCTO MARIPOSAS GANCHO

Materia Prima:	Fique, Madera balso
Técnica:	Tallado
Dimensiones:	(25 X 12) (20 X 10) (18 X 8)
Costo:	\$10.000
Precio de Venta:	(\$12.000) (\$10.000) (\$7.000)
Artesano:	ELVIA AURORA PUENTES VERGARA
Teléfono:	311 231 2285
Nombre del asesor:	Diana Carolina Reyes





PRODUCTO MARIPOSAS ETIQUETADO

Materia Prima:	Fique, Madera balso
Técnica:	Tallado
Dimensiones:	(20 X 12) (15 X 10) (12 X 8)
Costo:	\$5.000
Precio de Venta:	(\$10.000) (\$7.000) (\$5.000)
Artesano:	ELVIA AURORA PUENTES VERGARA
Teléfono:	311 231 2285
Nombre del asesor:	Diana Carolina Reyes





**Municipios: Fusagasugá, Anapoima,
Granada, La mesa, Girardot**

Diseñadora Industrial Gabriela Oliva E.





ANAPOIMA





Artesano: Gloria Segura
Producto: Cosmetiguera
bordada a mano
Precio \$20.000





FUSAGASUGÁ





Artesano: Deisy Bautista
Producto: Materas base elaborada
en torno y flores elaboradas en
residuos de madera, acabados en
cera de abejas y tinturas naturales
Precio \$20.000





Artesano: Deisy Bautista

Producto: Línea de contenedores en torno con acabados en cera de abejas

Precio bowl grande: \$70.000

Precio bowl mediano: \$60.000

Precio bowl pequeño: \$30.000



Artesano: Cindy Pinzón
Producto: Línea de agendas,
encuadernación y bordadas a
mano

Precio mini agenda : \$8.500

Precio agenda cocida: \$12.000





Artesano: Mariela Romero
Producto: Throw elaborado en lana
sintética
Precio: \$150.000





Artesano: Ana Elvia Romero
Producto: Kit para spa,
contiene guante, esponja y
dos bolsas para jabones
Precio kit: \$30.000





Artesano: Carolina González
Producto: Línea de escritorio
en cuero con acabados
naturales

Precio Pad Mouse: \$18.000

Precio tarjetero: \$15.000

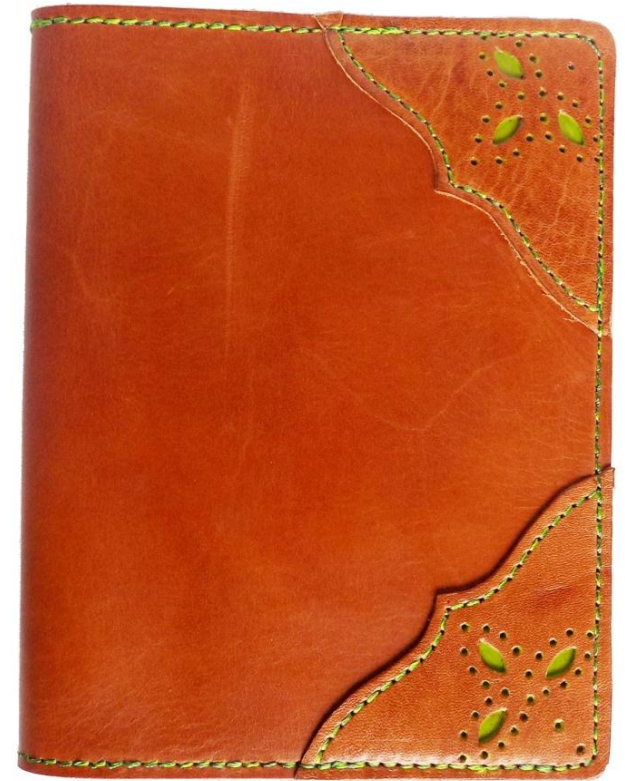

Precio Agenda: \$32.000



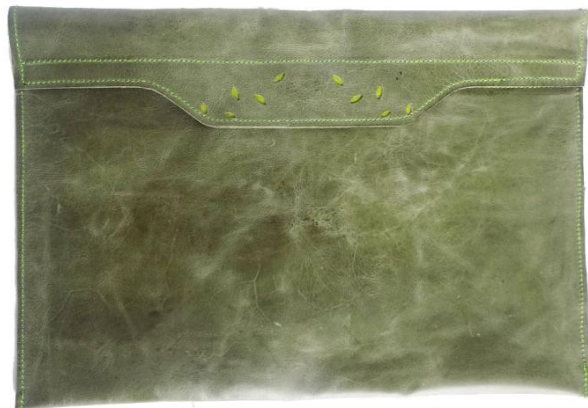

Artesano: Carolina González
Producto: Línea estuches
para gafas, lapiceros,
portátil y celular, elaborados
en cuero con acabados
naturales

Precio estuche gafas:
\$15.000

Precio portaflecos:
\$13.000



Artesano: Wilman Valencia
Producto: Línea de mesa en
guadua con acabados
naturales

Precio set saleros: \$24.000

Precio azucareras: \$20.000

Precio frutero: \$35.000



Artesano: Wilman Valencia

Producto: Línea de cocina en
guadua con acabados naturales

Precio Tarros: Grande: \$26.000

Mediano: \$24.000

Pequeño: \$22.000

Precio granera: \$21.000

Precio Pinzas: \$15.000





Artesano: Wilman Valencia
Producto: Línea banca en
guadua con acabados
naturales
Precio alcancías: \$35.000



Artesano: Wilman
Valencia

Producto: Línea de
escritorio en guadua con
acabados naturales

Portalápiz burro: \$35.000

Portaclips: \$25.000

Ticero: \$20.000



Artesano: Juan Jiménez

Producto: Línea de mesa en lámina
de acero con acabados en lacas mate

Precio Frutero: \$30.000

Precio canasto: \$30.000





GIRARDOT





Artesano: Aura María Abdala
Producto: bolsos tejidos en hilo
macramé
Precio clutch: \$30.000
Precio bolso: \$50.000





Artesano: Luz Dary Caballero
Producto: línea de mesa pintada a mano con acabados en resina
Precio tabla de quesos: \$55.000
Precios posavasos: \$35.000
Precio servilletero: \$8.000





Artesano: Elizabeth de Ávila
Producto: líneas de contenedores en totumo con texturas y acabados naturales
Precio: \$50.000 cada juego





Artesano: Blanca Lucía Acosta
Producto: contenedores en totumo
diferentes técnicas de trabajo con
acabados naturales

Precio Totumo calado: \$20.000

Precio totumo tallado: \$20.000

Precio totumo tejido: \$25.000



CUNDINAMARCA
unidos podemos más

GENDEU



Ministerio de Agricultura



Artesano: Sandra Macías
Producto: línea de escritorio en
totumo diferentes técnicas de
trabajo con acabados naturales
Precio: \$15.000 cada uno



Artesano: Clara Fonseca
Producto: línea decorativa en
totumo diferentes técnicas de
trabajo con acabados
naturales
Precio 3 esferas: \$20.000
Precio línea contenedores:



GRANADA





Artesano: María Rodríguez
Producto: throw tejido en
dos agujas
Precio: \$150.000





Artesano: María Rodríguez
Producto: cojín tejido en
trapillo en croché
Precio: \$80.000





Artesano: María Rodríguez
Producto: línea de
contenedores tejidos en hilo
macramé
Precio: \$65.000





Artesano: María Rodríguez
Producto: cojín tejido en
trapillo en croché
Precio: \$45.000





Artesana: Stella Pulido
Producto: línea de
contenedores tejidos en
hilo macramé
Precio: \$30.000





Artesana: Stella Pulido
Producto: bolsos tejidos
en hilo macramé
Precio: \$50.000





LA MESA INSPECCIÓN LA ESPERANZA





Artesano: María Inés
Martínez
Producto: línea de
contenedores y
posavasos tejidos en hilo
macramé

Precio posavasos:

\$25.000



Precio contenedor:



Artesano: Rosa Pinzón
Producto: línea de
posavasos tejidos en
hilo macramé
Precio: \$25.000





Artesano: Graciela Castro
Producto: línea de cosmetiqueras en diferentes tamaños en hilo macramé
Precio cosmetiqueras \$ 25.000 cada una
Precio bolsa pequeña:\$10.000



Artesano: Graciela Castro
Producto: malla para compras tejida
en hilo macramé
Precio malla \$20.000





Artesana: Blanca Cordero
Producto: charolera tejida en
croché en hilo macramé
Precio: \$20.000





Artesano: Alba Estrella
Comba

Producto: panera en lino
bordada a mano

Precio: \$20.000







**Municipios: San Francisco, Pacho, La
Vega, Ricaurte**

Diseñadora Industrial Xeker Rojas





PACHO





Artesano: Guardianes Ancestrale
Producto: Panera en palmiche ,
cestería en rollos.
Precio: \$18.000



Artesano: Guardianes Ancestrales
Producto: Bandeja en palmiche ,
cestería en rollos.
Precio: \$42.000





Artesano: Guardianes Ancestrales
Producto: Bowl en palmiche ,
cestería en rollos.
Precio: \$25.000





Artesano: Eduar Silva
Producto: Armado en soldadura de réplicas a escala con función de organizadores para oficina
Precio: \$20.000





Artesano: Eduar Silva
Producto: Armado en soldadura de réplicas a escala con función de organizadores para oficina
Precio: \$22.000



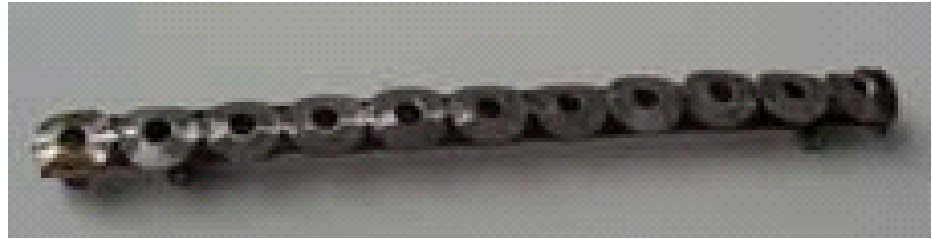

Artesano: Eduar Silva
Producto: Armado en soldadura de réplicas a escala con función de organizadores para oficina, inciensario con metal reciclado.

Precio \$40.000





Artesano: Ivan linares
Producto: Bowl modelado en barro
simulando textura visual del mármol
Precio: \$7.000





SAN FRANCISCO





Artesano: Carlos Lozano
Producto: Contenedores para
amenites , mateados, satinados y
con patina en la base.
Precio: \$15.000





Artesano: Carlos lozano
Producto: Contenedores para
amenites , mateados, satinados y
con patina en la base.
Precio: \$19.000





Artesano: Arlubo
Producto: Antorcha doble patinada y
de colgar en la pared.
Precio: \$55.000





LA VEGA





Artesano: Martha Restrepo
Producto: Línea de contenedores
para sala y comedor en trapillo.
Precio Bowl grande: \$35.000
Precio bowl mediano:\$ 25.000
Precio bowl pequeño: \$15.000



RICAURTE





Artesano: Lucero
Contreras
producto: Organizadores
e oficina con forma de
animales de la región
Precio: \$12.000





Artesano: Lucero
contreras
producto: Organizadores
e oficina con forma de
animales de la región
Precio: \$12.000





Artesano: Alirio Garavito
Producto: Canoas en guadua con
diversas unciones para oficina
Precio: \$21.000 cada una

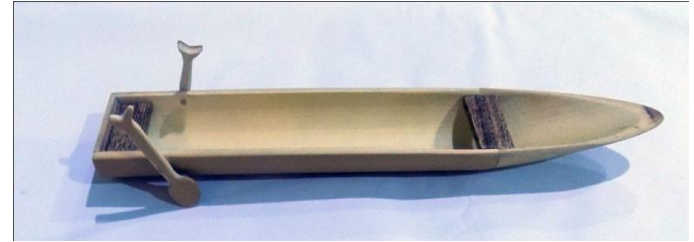



Arteano: Nidia Aidé Salazar
Producto: Juego de bandeja para
guacamole y salseras con el
referente local
Precio Salseras: \$7.000
Precio Bandeja lancha: \$22.000
Precio bandeja ovalada: \$40.000

