

D1-2001-14



Ministerio de Desarrollo Económico

artesanías de colombia s.a.

**MONITOREO
A EXPOARTESANIAS 2.000
Investigación de Mercado**



REPORTE FINAL

CONSULTOR: Econ. LIBARDO MONTEALEGRE M.

E.I. CONSULTORES LTDA.

Economistas e Ingenieros Consultores

Transversal 38 No. 101A-48 Oficina 503

Tel: 6354828 – 6368300 Telefax: 6354808 E-mail: libmont@colomsat.net.co

Santafé de Bogotá, Enero de 2.001

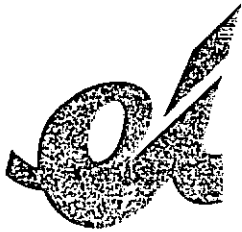

E.I. Consultores Ltda.

Economistas e
Ingenieros
Consultores

Transversal 38 No. 101A-48
Oficina 503
Tel.: 635 4828
Telefax: 635 4808
e-mail: libmont@colomsat.net.co
Santafé de Bogotá
Colombia

Bogotá , Enero 15 de 2001

**Doctora
CECILIA DUQUE DUQUE
Gerente General
ARTESANIAS DE COLOMBIA
Ciudad**

Ref. Monitoreo a EXPOARTESANIAS 2000 . Contrato GER 20399

Respetada Doctora Cecilia :

Atentamente me permito presentarle el documento que contiene el reporte final del Monitoreo realizado a EXPOARTESANIAS 2000 con los resultados de la investigación de oferta , de demanda y reportes estadísticos de ventas del evento.

Quiero expresarle mi agradecimiento por la colaboración recibida por parte del personal de ARTESANIAS DE COLOMBIA y de EXPOARTESANIAS en el proceso de recolección de la información , y manifestar un agradecimiento especial a Doña Lucy Cajiao de Ruan por todo su apoyo y cooperación .

Cordialmente ,

LIBARDO MONTEALEGRE M.

c.c. Doña Lucy Cajiao de Ruan , Directora General EXPOARTESANIAS 2000



artesañas de colombia s.a.
Ministerio de Desarrollo Económico

Augusto Ramírez Ocampo
María Isabel Campo Cuello
Cecilia Duque Duque

Ministro de Desarrollo Económico
Presidenta Junta Directiva Artesanías de Colombia
Gerente General

Ernesto Orlando Benavides
Jairo Carrillo Reina
Germán Granados Picón
Rosa Hilda Caicedo Peña
Gladys Salazar Garcés
María Teresa Marroquín De Narváz
Germán Ortiz

Subgerente Administrativo y Financiero
Subgerente de Desarrollo
Subgerente Comercial
Control Interno
Asistente de Gerencia
Cooperación Internacional
Planeación

Lucy Cajiao de Ruan

Directora Expoartesanías

CONTENIDO

INTRODUCCION	1
1. INVESTIGACION DE DEMANDA.....	2
1.1. PERFIL DEL VISITANTE.....	2
1.2. NIVEL DE INGRESOS.....	3
1.3. PREFERENCIAS EN LAS COMPRAS DE ARTESANÍAS.....	4
1.4. VALOR PROMEDIO DE LAS COMPRAS REALIZADAS POR LOS VISITANTES	4
1.5. CARACTERÍSTICAS TENIDAS EN CUENTA POR EL VISITANTE EN EL MOMENTO DE HACER SU DECISIÓN DE COMPRA DE UNA ARTESANÍA	5
1.6. USO DE LOS ARTEFACTOS ARTESANALES.....	5
1.7. EL EMPAQUE DE LA ARTESANIA	6
1.8. OPINION DEL VISITANTE SOBRE LA ORGANIZACIÓN DEL EVENTO	7
1.9. EFECTIVIDAD DE MEDIOS DE COMUNICACIÓN.....	7
1.10. NIVEL DE SATISFACCIÓN DEL VISITANTE CON EXPOARTESANIAS 2000.....	8
1.11. OTRAS FERIAS DE LAS QUE ORGANIZA CORFERIAS QUE SON DE INTERES PARA LOS VISITANTES DE EXPOARTESANIAS.....	8
2. INVESTIGACION DE OFERTA	10
2.1. DISTRIBUCIÓN DE LOS EXPOSITORES POR REGIONES	10
2.2. DISTRIBUCIÓN DE LOS EXPOSITORES POR TÉCNICAS	12
2.3. CLASIFICACIÓN DE LOS EXPOSITORES POR TENDENCIA ARTESANAL	13
2.4. PRODUCCION Y COMERCIALIZACION.....	13
2.4.1 MATERIAS PRIMAS	13
2.4.2 FORMA DE COMPRA DE LAS MATERIAS PRIMAS.....	14
2.4.3 ASPECTOS EN LOS CUALES CREEN LOS EXPOSITORES QUE PUEDEN MEJORAR SUS PRODUCTOS.....	14
2.4.4 EMPAQUE DEL PRODUCTO ARTESANAL	15
2.4.5 EXPORTACIONES	15
2.4.6. NIVEL PROMEDIO DE INGRESO DEL ARTESANO EXPOSITOR.....	16
2.5. IMPACTO DE LAS ASESORÍAS DE ARTESANIAS DE COLOMBIA EN LOS NIVELES DE INGRESO DEL ARTESANO	17
2.6. OPINIÓN SOBRE ARTESANIAS DE COLOMBIA.....	18
2.7. PARTICIPACION EN FERIAS.....	21
2.8. NIVEL DE SATISFACION CON EXPOARTESANIAS 2000.....	21
2.9. NIVEL DE SATISFACCIÓN POR HABER PARTICIPADO EN EXPOARTESANIAS 2000.....	22
3. INFORMACION DE VENTAS DE EXPOARTESANIAS 2.000.....	24
3.1. ESTADISTICAS DE VENTAS	24
3.2. DISTRIBUCIÓN DE LAS VENTAS TENIENDO EN CUENTA EL ORIGEN REGIONAL DEL EXPOSITOR.....	25
3.3. DISTRIBUCIÓN DE LAS VENTAS TENIENDO EN CUENTA LA TÉCNICA DEL EXPOSITOR.....	26
3.4. COMPARACIÓN DE VENTAS 1999 – 2000 POR REGIONES	27
3.5. COMPARACIÓN DE VENTAS 1.997-1.998-1.999-2.000 POR DÍAS FERIALES	28
3.6 LOS 50 EXPOSITORES MAS VENDEDORES	28
4. CONCLUSIONES.....	31
ANEXOS.....	32

INTRODUCCION

En EXPOARTESANIAS 2000 las ventas reportadas por los expositores participantes en el evento fueron del orden de \$ 4.132 millones de pesos incrementando en un 14% el valor de las ventas en relación con 1999 cuando el total de ventas fue \$ 3.639 millones de pesos. Es de anotar que en Expoartesaniás 2000 se tuvo un día menos de feria en relación con 1999 , lo que hace aun mas significativo el incremento de \$493 millones de pesos en las ventas de los artesanos expositores .

Estas cifras significan una nueva marca en los volúmenes anuales de ventas en la realización de esta feria de artesanías que se ha constituido en el nicho de mercado anual para el sector artesanal y en un referente como la feria artesanal mas vendedora de América Latina .

La cifra de ventas es dinero en efectivo que se irriga en el sector artesanal a partir de la realización de EXPOARTESANIAS , revitalizando las economías de pueblos y veredas de donde son originarios los artesanos participantes , con lo que este evento adquiere un profundo significado socioeconómico a nivel nacional , además del significado de identidad cultural nacional en que se ha construido el evento , como fue reconocido por todos los medios de comunicación y destacados articulistas de periódicos de circulación nacional en Diciembre pasado.

El presente documento contiene los resultados de la investigación de oferta efectuada caracterizando y evaluando las expectativas de los artesanos expositores en las áreas de producción, comercialización y exportaciones y de la investigación de demanda realizada con una encuesta aplicada a los visitantes de la Exposición artesanal .

También incluye toda la información estadística sobre ventas por parte de los artesanos en EXPOARTESANIAS 2000 .

1. INVESTIGACION DE DEMANDA

En la investigación de demanda se buscó caracterizar al visitante/comprador de EXPOARTESANIAS 2000 dando relevancia a la identificación de aspectos relacionados con dimensiones específicas como la económica, sociológica y de sensibilidad sobre el evento.

En cada una de estas dimensiones se investigó:

- En la dimensión económica: ocupación, el nivel de ingreso, el valor de sus compras en la feria .
- En la dimensión sociológica: genero, procedencia
- Sensibilidad hacia el evento: preferencias por objetos artesanales, opinión sobre servicios y organización del evento, opinión sobre calidad y utilidad de los objetos vistos en la exhibición.

Para este efecto, se aplicó una encuesta con la técnica de muestreo aleatorio simple entre los visitantes / compradores de la feria, durante los días de realización del evento.

Determinación del tamaño de la muestra

Aplicando las tablas de McRae , trabajando con un nivel de confianza del 95% y un margen de error del 3% se estableció en 600 encuestas el tamaño de la muestra teniendo en cuenta una proyección de mas de 20.000 visitantes a la feria.

1.1. PERFIL DEL VISITANTE

El visitante de Expoartesánias 2000 consolida la caracterización que del mismo ha realizado ARTESANIAS DE COLOMBIA en las investigaciones de mercado de la ultimas ferias que ha organizado , que definen el visitante de este tipo de eventos como una persona con alto grado de escolaridad y buenos niveles de ingresos .

Por género los visitantes de Expoartesánias 99 se distribuyeron el 40.7% masculino y el 59.3% femenino .

Por ocupación los visitantes se distribuyeron de la siguiente manera :

OCUPACION

		Frequency	Percent	Valid Percent	Cumulative Percent
Valid	INDEPENDIENTE	149	24.3	24.4	24.4
	ESTUDIANTE	130	21.2	21.3	45.7
	HOGAR	57	9.3	9.3	55.0
	JUBILADO	28	4.6	4.6	59.6
	EMPLEADO	199	32.5	32.6	92.1
	COMERCIANTE	31	5.1	5.1	97.2
	SIN OCUPACION	7	1.1	1.1	98.4
	OTRO	10	1.6	1.6	100.0
	Total	611	99.8	100.0	
Missing	System	1	.2		
Total		612	100.0		

El 32.6% de los encuestados se identifico como empleado , 24.4% como independientes , un importante 21.3% declaro ser estudiante, 5.1% comerciantes, 9.3% hogar , 4.6% jubilado y solo un 1.1% manifestó estar desocupado . La lectura de este resultado indica que EXPOARTESANIAS tiene atracción entre un publico comprador , con un elemento que en el futuro debe ser explorado por parte de la ARTESANIAS DE COLOMBIA que es el segmento estudiantil como comprador actual y comprador futuro .

1.2. Nivel de Ingresos

NIVEL PROMEDIO DE INGRESOS

		Frequency	Percent	Valid Percent	Cumulative Percent
Valid	< 270.000	88	14.4	14.4	14.4
	270.000 - 500.000	66	10.8	10.8	25.2
	500.001 - 1.000.000	95	15.5	15.5	40.7
	1.000.001 - 2.000.000	133	21.7	21.7	62.4
	>2.000.000	152	24.8	24.8	87.3
	NR	78	12.7	12.7	100.0
	Total	612	100.0	100.0	

La distribución de ingresos reportada por los visitantes indica que el 21.7% de los visitantes ubican sus ingresos en el rango de \$1.000.001 a mas de \$ 2.000.0000 , El 24.87% manifiestan tener ingresos de mas de \$2.000.000. El 15.5% manifestaron tener ingresos entre \$ 500.001 y \$1.000.000. Se consolida de esta manera la perspectiva de un visitante con niveles de ingreso que los ubica en el estrato medio y medio alto. El 12.7% de los encuestados no respondió esta pregunta.

1.3. Preferencias en las compras de Artesanías

Por técnicas las preferencias de los visitantes en sus compras se distribuyeron de la siguiente manera :

Técnica	%
Piedra	2.5
Madera	57.0
Cerámica	29.7
Telas encoladas	5.2
Metales	8.7
Textiles	25.0
Marroquinería	4.7
Talabartería	1.5
Velas	10.5
Papel	10.5
Fibras Vegetales	34.6
Hierro forjado	4.6
Joyería	14.2
Juguetería	6.5
Vidrio	6.0
Pinturas	2.6
Bocados Típicos	21.1
Instrumentos Musicales	2.0
NO HIZO COMPRAS	4.7

Los artefactos en madera (57.0%), las cerámicas (29.7%) y las artesanías trabajadas en fibras vegetales (34.4%) fueron los de mayor éxito en EXPOARTESANIAS 2000 , seguidos por la joyería (14.2%) y los bocados típicos (21.1%). Es de destacar que el porcentaje de visitantes que manifestó que no realizó compra alguna cayo del 10% en 1999 al 4.7% en esta feria .

1.4. Valor promedio de las compras realizadas por los visitantes

El valor promedio de las compras de los visitantes se ubicó en \$ 196.767 de acuerdo con la información suministrada por los encuestados que supera el rango de \$ 30.000-50.000 en que se ubico la media del valor de las compras realizadas en el año anterior .

La mediana , que es un estadístico de tendencia central ubica este valor en \$100.000 .

1.5. Características tenidas en cuenta por el visitante en el momento de hacer su decisión de compra de una artesanía

De acuerdo con las respuestas obtenidas , los visitantes para hacer su decisión de compra siguen teniendo en cuenta el diseño (77.8%) como el criterio mas importante para la compra de una artesanía seguido en importancia por la calidad del producto (53.6%) , al acabado (46.4%) y a los materiales (48.7%) como se puede observar en el siguiente cuadro :

Característica tenida en cuenta para la decisión de compra	%
Diseño	77.8
Color	36.8
El acabado	46.4
El material	48.7
La calidad	53.6
La textura	34.5

1.6. USO DE LOS ARTEFACTOS ARTESANALES

El comprador de artefactos artesanales adquiere este tipo de productos con destinos específicos así :

a. Para usos prácticos en el hogar

Destino de la artesanía en el hogar	%
Cocina	23.7
Mesa	15.4
Alcoba	17.6
Jardín	2.8
Estudio	10.1
Baño	4.6

Es claro que las preferencias de los visitantes se inclinan por artefactos utilitarios para la cocina (23.7%) , seguido de elementos para la alcoba (17.6%) y para la mesa (15.4%).

b. Para uso personal

Tipo de artesanía	%
Joyería	11.4
Accesorios	14.5
Prendas de Vestir	7.2

Las artesanías de uso personal con mayor acogida entre los visitantes son los accesorios (14.5%) y la joyería (11.4%).

c. Para regalos

El 49.3% de los visitantes expreso que una artesanía es un elemento ideal para regalo y el 39.5% lo ve las artesanías como un elemento decorativo.

1.7. EL EMPAQUE DE LA ARTESANIA

Cuando se le pregunto al visitante como qué significaba el empaque de la artesanía en su decisión de compra , la respuesta que se obtuvo fue la siguiente :

OPINION SOBRE EL EMPAQUE

		Frequency	Percent	Valid Percent	Cumulative Percent
Valid	EL EMPAQUE AYUDA A TOMAR LA DECISION DE COMPRA	243	39.7	40.3	40.3
	EL EMPAQUE NO TIENE IMPORTANCIA	140	22.9	23.2	63.5
	LE ES INDIFERENTE SI SE VENDEN CON O SIN EMPAQUE	220	35.9	36.5	100.0
	Total	603	98.5	100.0	
Missing	System	9	1.5		
Total		612	100.0		

Es importante observar como el visitante comprador empieza a darle una alto valor al empaque como elemento en su decisión de compra , el 40.3% de los visitantes consideró que el empaque lo ayudo a tomar una decisión en las compras que realizó en EXPOARTESANIAS , y aunque un 35.9% es indiferente ante el

empaques de la artesanía , es claro que un buen empaque va a dar valor agregado al producto del artesano en su beneficio .

1.8. OPINION DEL VISITANTE SOBRE LA ORGANIZACIÓN DEL EVENTO

Servicio/Calificación	BUENO (%)	REGULAR (%)	MALO (%)
Montaje de los stands	94.0	5.4	0.7
Seguridad	95.7	3.6	0.7
Parqueaderos	75.8	18.2	6.1
Restaurantes	86.8	10.9	2.4
Baños	91.4	6.6	2.0
Señalización	83.8	13.4	2.8
Información	84.4	12.5	3.2
Organización	95.1	4.4	0.5

En general opinando sobre el evento , el visitante califica la organización , la presentación los stands , la seguridad con muy buenos porcentajes de favorabilidad como se observa en el cuadro anterior , sin embargo es bueno prestar atención a la queja generalizada que hubo sobre el valor y mala atención en los parqueaderos que se traducen en un 18.2% de los visitantes que califica "regular" este servicio y un 2.4% que le dan calificación de "malo" .

1.9. EFECTIVIDAD DE MEDIOS DE COMUNICACIÓN

Para medir la efectividad de los medios de comunicación en la promoción de EXPOARTESANIAS se le pidió al encuestado que indicara por que medio se había enterado de la realización del evento , obteniendo la siguiente respuesta :

Medio	% Expoartesanias2000	%Expoartesanias99
Televisión	34.5	38.1
Prensa	32.2	23.9
Radio	10.6	4.0
Valla	5.7	2.0
Amigos/familia	31.4	
Otro	21.9	32.1

La televisión sigue siendo el medio mas importante para informar al publico sobre la realización de EXPOARTESANIAS en el 2000 , el 34.5% de los visitantes se enteraron de la exposición por este medio , seguido muy de cerca por la prensa (32.2%) . Es de destacar el avance de la prensa como medio de promoción del evento si se compara con el año 99 . Igualmente es de destacar la importancia

que adquirió la radio en el 2000 lo que esta indicando que el diseño de publicidad en estos medios para el 2000 tuvo una mayor efectividad que en el año anterior .

Sigue siendo relevante la información que se transmite a través de las redes de amigos y familiares (31.4%) frente a un evento que ya esta siendo identificado como un evento tradicional , tal como fue calificado por varios visitantes.

1.10. Nivel de satisfacción del visitante con EXPOARTESANIAS 2000

NIVEL DE SATISFACCION CON EXPOARTESANIAS

		Frequency	Percent	Valid Percent	Cumulative Percent
Valid	MUY SATISFECHO	346	56.5	56.8	56.8
	SATISFECHO	244	39.9	40.1	96.9
	POCO SATISFECHO	16	2.6	2.6	99.5
	INSATISFECHO	3	.5	.5	100.0
	Total	609	99.5	100.0	
Missing	System	3	.5		
Total		612	100.0		

En general , el 96.9% de los visitantes se declaro ampliamente satisfecho con su participación en el evento , consolidando la percepción que se tiene de haber construido a lo largo de estos años con EXPOARTESANIAS un nicho de mercado que ya tiene presencia y vida propia en el panorama de las ferias que realiza la ciudad de Bogotá anualmente.

1.11. Otras ferias de las que organiza corferias que son de interes para los visitantes de Expoartesantias

FERIA	%
Feria del Hogar	42.6
Feria del Libro	35.6
Feria del Automóvil	8.5
Expodiseño	3.8
Agroexpo	13.7
Feria Internacional	27.3
Expoboyaca	2.5
Feria del Cuero	2.8
Feria del Deporte	2.0
Feria del Mueble	0.7
Feria de la Ciencia	3.6
Compuexpo	8.5
Expoconstrucción	2.8
Feria del Estudio	1.5
Feria Ambiental	1.0

Entre los visitantes de EXPOARTESANIAS caracterizados en esta investigación existe interés por asistir a la Feria del Hogar (42.6%) , la Feria del Libro (35.6%), la Feria Internacional (27.3%) , Agroexpo (13.7%) y Compuexpo (8.5%).

2. INVESTIGACION DE OFERTA

Para la investigación de oferta se encuestaron los expositores participantes en EXPOARTESANIAS 2000 con el fin de caracterizar su perfil tomando en cuenta niveles de ingreso, expectativas sobre sus productos, comercialización, participación en anteriores en Ferias, opinión sobre organización, servicios, asesoría y aprendizaje en el desarrollo del evento, e identificación de metas. El total de encuestas realizadas fueron 776.

CARACTERIZACION DEL EXPOSITOR

2.1. Distribución de los Expositores por regiones

Teniendo en cuenta la regionalización que ARTESANIAS DE COLOMBIA ha definido para su actividad institucional en el país, los artesanos expositores de EXPOARTESANIAS 2000 se distribuyeron por regiones así:

REGION

		Frequency	Percent	Valid Percent	Cumulative Percent
Valid	COSTA ATLANTICA	77	9.9	9.9	9.9
	OCCIDENTE	162	20.9	20.9	30.8
	CENTRO ORIENTE	142	18.3	18.3	49.1
	ORINOQUIA	26	3.4	3.4	52.4
	AMAZONIA	27	3.5	3.5	55.9
	INTERNACIONAL	11	1.4	1.4	57.3
	BOGOTA	331	42.7	42.7	100.0
	Total	776	100.0	100.0	

La mayor representación la tuvieron los artesanos de Bogotá (42.7%), seguida por la representación de los artesanos de la región Occidente (20.9%) y de la región Centro Oriente (18.3%).

Por Departamentos, los artesanos se distribuyeron de la siguiente manera:

DEPARTAMENTO

	Frequency	Percent	Valid Percent	Cumulative Percent
Valid	44	5.7	5.7	5.7
AMAZONAS	13	1.7	1.7	7.3
ANTIOQUIA	24	3.1	3.1	10.4
ARAUCA	2	.3	.3	10.7
ATLANTICO	14	1.8	1.8	12.5
BOGOTA	117	15.1	15.1	27.6
BOLIVAR	16	2.1	2.1	29.6
BOYACA	45	5.8	5.8	35.4
CALDAS	21	2.7	2.7	38.1
CAQUETA	4	.5	.5	38.7
CASANARE	2	.3	.3	38.9
CAUCA	8	1.0	1.0	39.9
CESAR	9	1.2	1.2	41.1
CHOCO	15	1.9	1.9	43.0
CORDOBA	9	1.2	1.2	44.2
CUNDINAMARCA	253	32.6	32.6	76.8
GUAINIA	5	.6	.6	77.4
GUAJIRA	3	.4	.4	77.8
GUAVIARE	2	.3	.3	78.1
HUILA	11	1.4	1.4	79.5
MAGDALENA	8	1.0	1.0	80.5
META	2	.3	.3	80.8
NARIÑO	39	5.0	5.0	85.8
NORTE DE SANTANDER	1	.1	.1	86.0
PUTUMAYO	10	1.3	1.3	87.2
QUINDIO	9	1.2	1.2	88.4
RISARALDA	15	1.9	1.9	90.3
SANTANDER	17	2.2	2.2	92.5
SUCRE	11	1.4	1.4	93.9
TOLIMA	10	1.3	1.3	95.2
VALLE	23	3.0	3.0	98.2
VALLE DEL CAUCA	2	.3	.3	98.5
VAUPES	7	.9	.9	99.4
VICHADA	5	.6	.6	100.0
Total	776	100.0	100.0	

Esta distribución es prueba de la amplia representación nacional que tienen los artesanos de todo el país en EXPOARTESANIAS . En el anexo estadístico se presenta la distribución de estos mismos expositores por Municipio de origen , lo

que confirma la diversidad regional con que la curaduría de la exposición selecciona los participantes en la Feria .

2.2. Distribución de los Expositores por Técnicas

TECNICA

	Frequency	Percent	Valid Percent	Cumulative Percent
Valid PIEDRA	10	1.3	1.3	1.3
MADERA	145	18.7	18.7	20.0
CERAMICA	111	14.3	14.3	34.3
TELAS ENCOLADAS	6	.8	.8	35.1
METALES	21	2.7	2.7	37.8
TEXTILES	105	13.5	13.5	51.3
MARROQUINERIA	15	1.9	1.9	53.2
VELAS	11	1.4	1.4	54.6
PAPEL	30	3.9	3.9	58.5
FIBRAS VEGETALES	147	18.9	18.9	77.4
JOYERIA	45	5.8	5.8	83.2
JUGUETERIA	29	3.7	3.7	87.0
VIDRIO	17	2.2	2.2	89.2
PINTURA	6	.8	.8	89.9
BOCADOS TIPICOS	31	4.0	4.0	93.9
INSTRUMENTOS MUSICALES	8	1.0	1.0	95.0
INSTITUCIONAL	21	2.7	2.7	97.7
PUBLICACIONES	2	.3	.3	97.9
INTERNACIONAL	16	2.1	2.1	100.0
Total	776	100.0	100.0	

Por técnicas la exposición presentó una amplia muestra de todas las técnicas tradicionales y contemporáneas que utilizan actualmente los artesanos del país , teniendo la mayor representación los productos trabajados en fibras vegetales (18.9%) , madera (18.7%) , cerámica (14.3%) y textiles (13.5%) .

En la base de datos que se entrega junto con este informe se relaciona el producto líder en ventas de acuerdo con la identificación del mismo que hace cada uno de los expositores . Este dato es útil para ubicar los productores de determinado tipo de artesanías para uso del área comercial de ARTESANIAS DE COLOMBIA o para información al público en general .

2.3. Clasificación de los expositores por tendencia artesanal

En la encuesta se le pidió al artesano expositor que clasificará su producto de acuerdo a una tendencia artesanal encontrando el siguiente resultado :

TIPO DE ARTESANIA

		Frequency	Percent	Valid Percent	Cumulative Percent
Valid	TRADICIONAL	323	41.6	46.5	46.5
	CONTEMPORANEA	341	43.9	49.1	95.7
	TRADICIONAL-CONTEMPORANEA	30	3.9	4.3	100.0
	Total	694	89.4	100.0	
Missing	System	82	10.6		
Total		776	100.0		

El 41.6% clasifico su artesanía como tradicional , mientras que el 49.1% identifica su artesanía con contemporánea , el 3.9% piensan que su artesanía es tradicional-contemporánea . Sin embargo , un 10.6% no dio una clasificación a su producción artesanal .

2.4. PRODUCCION Y COMERCIALIZACION

2.4.1 Materias primas

Al preguntar a los expositores sobre si les era fácil o difícil conseguir la materia prima para la elaboración de sus productos , la respuesta obtenida fue la siguiente:

PARA PRODUCIR ARTESANIAS:

		Frequency	Percent	Valid Percent	Cumulative Percent
Valid	LE ES FACIL CONSEGUIR LA MATERIA PRIMA	599	77.2	80.5	80.5
	LE ES DIFICIL CONSEGUIR LA MATERIA PRIMA	145	18.7	19.5	100.0
	Total	744	95.9	100.0	
Missing	System	32	4.1		
Total		776	100.0		

El 80.5% no tiene problemas para conseguir la materia prima , sin embargo el 18.5% manifiesta que le queda difícil conseguir su materia prima .

Haciendo un cruce de variables entre técnicas de producción y grado de dificultad para conseguir la materia prima , se encuentra que el 18.5% que manifiesta que tiene dificultades para conseguir la materia prima se ubica principalmente entre los artesanos que trabajan fibras vegetales (5.4% del 18.5%) , textiles (4.3% del 18.5%) y en menor grado algunos productores de artesanías en madera (2.8% del 18.5%) y cerámica (2.3% del 18.5%) .¹

Este resultado permite establecer criterios que ayuden a ARTESANIAS DE COLOMBIA a definir políticas de apoyo a la investigación y desarrollo de materias primas en regiones específicas donde se detecten situaciones de conflicto potencial para la actividad del artesano por dificultad en la consecución de las materias primas .

2.4.2 Forma de compra de las materias primas

A la pregunta sobre la forma como adquieren sus materias primas , los expositores en respuesta múltiple confirman lo ya conocido por ARTESANIAS DE COLOMBIA que mayoritariamente el artesano compra de manera individual su materia prima (80%), un 24.5% dice que la extrae directamente , un 11.9% manifiesta que la compra a través de una organización artesanal y solo un 8.7% reconoce que se asocia con otros artesanos para comprar sus materias primas .

2.4.3 Aspectos en los cuales creen los expositores que pueden mejorar sus productos

Cuando se le pide a los expositores que identifiquen en que aspectos creen que pueden mejorar sus productos, la respuesta obtenida fue la siguiente :

Aspecto en el cual pueden mejorar el producto	% EXPOARTASANIAS 2000	% EXPOARTASANIAS 1999
Empaque	47.2	53.4
Calidad	21.9	23.5
Color	16.2	20.2
Diseño	41.9	41.1
Precio	13.7	16.4
Otro	7.3	

Este resultado esta indicando que las inquietudes de los artesanos alrededor de cómo mejorar sus productos siguen girando alrededor de temas como el empaque (47.2%) y el diseño (41.9%) , temas que son constantes en sus expectativas tal como se observa en el comparativo con las respuestas obtenidas entre los expositores de 1999 a este mismo tipo de pregunta .

¹ En el Anexo Estadístico se presenta la tabla completa con este cruce de variables

2.4.4 Empaque del producto artesanal

Cuando se precisa con el artesano expositor si utiliza empaque para la comercialización de sus productos , el 59.3% manifestó que si y el 57.6% que no.

Entre los que dijeron que sí utilizan empaque , el 37.7% opina que el empaque le da un valor agregado a su artesanía , el 57.6% piensa que el empaque facilita el transporte de sus productos y el 51.9% afirma que el empaque ayuda a la comercialización de las artesanías .

Los expositores que dijeron que no utilizan empaque para sus productos dieron como razones las siguientes : Por mayores costos , 40% ; por que no saben donde hacen los empaques 15.6% ; el 20.1% piensa que su producto no necesita empaque ; y el 31.6% no tiene una opinión formada sobre este tema .

2.4.5 Exportaciones

El 69.5% de los expositores dijeron haber recibido propuestas para exportar sus productos en el último año . Un 23.8% (176 expositores) dijeron que habían concretado algún negocio de exportación de sus artesanías en el último año .

El listado de estos 176 expositores se presenta en el cuadro a continuación .

Estos 176 exportadores manifestaron que el valor de sus ventas al exterior en el año 1999 fue de \$ 1.122.021.000 (US\$ 561.000 aproximadamente) , destacándose la venta de US\$ 100.000 en angeles a Alemania por parte de la institución Mesa y Madera (Pabellón 6 Stand 6).

Quienes no concretaron sus prospectos de negocios de exportación dieron como razones las siguientes :

NO CONCRETO NEGOCIOS DE EXPORTACION PORQUE?

		Frequency	Percent	Valid Percent	Cumulative Percent
Valid	NO SABE COMO SE HACE	122	15.7	26.2	26.2
	NO ENCONTRO APOYO	72	9.3	15.5	41.6
	EL COMPRADOR NO CONCRETO	143	18.4	30.7	72.3
	FALTA DE CAPITAL	129	16.6	27.7	100.0
	Total	466	60.1	100.0	
Missing	System	310	39.9		
Total		776	100.0		

El 26.2% manifestó que no sabia como efectuar la exportación , definiendo esta respuesta un campo de acción para la actividad institucional de ARTESANIAS DE COLOMBIA , el 15.5% dijo no haber encontrado apoyo , respuesta que al no ser precisa puede interpretarse como falta de apoyo institucional o crediticio , al 30.7% el comprador potencial no le concreto el negocio y un 27.7% dijo no haber tenido el capital de trabajo suficiente para haber concretado su negocio .

2.4.6. Nivel promedio de ingreso del artesano expositor

EN VENTAS MENSUALES DE ARTESANIAS, LOS INGRESOS ACTUALES SON:

		Frequency	Percent	Valid Percent	Cumulative Percent
Valid	MENORES DE \$500.000	221	28.5	32.7	32.7
	\$500.001 - \$800.000	182	23.5	27.0	59.7
	\$800.001 - \$1.000.000	91	11.7	13.5	73.2
	MAYORES DE \$1.000.000	181	23.3	26.8	100.0
	Total	675	87.0	100.0	
Missing	System	101	13.0		
Total		776	100.0		

El 32.7% de los encuestados manifestó que sus ingresos actuales eran menores a \$ 500.000 mensuales . El 27% dijo que sus ingresos mensuales por venta de artesanías eran del \$ 500.001 a \$ 800.000 , el 13.5% manifestó que sus ingresos se ubicaban en el rango de \$ 800.001 a \$ 1.000.000 y el 26.8% dijo que sus ingresos eran mayores de \$ 1.000.000 .

2.5. Impacto de las Asesorías de ARTESANIAS DE COLOMBIA en los niveles de ingreso del artesano

Para medir el impacto de las Asesorías que ARTESANIAS DE COLOMBIA PRESTA al artesano colombiano en áreas como diseño , organización y producción , se le pregunto al artesano expositor cual era el valor de sus ventas mensuales de artesanías antes de recibir la asesoría de ARTESANIAS DE COLOMBIA . La respuesta obtenida fue la siguiente :

ANTES DE LA ASESORIA DE ARTESANIAS DE COLOMBIA LAS VENTAS ERAN:

		Frequency	Percent	Valid Percent	Cumulative Percent
Valid	MENORES DE \$500.000	140	18.0	22.0	22.0
	\$500.001 - \$800.000	64	8.2	10.0	32.0
	\$800.001 - \$1.000.000	32	4.1	5.0	37.0
	MAYORES DE \$1.000.000	38	4.9	6.0	43.0
	NO HA RECIBIDO ASESORIA DE ARTESANIAS	363	46.8	57.0	100.0
	Total	637	82.1	100.0	
Missing	System	139	17.9		
Total		776	100.0		

El 46.8% de los expositores, es decir 363 expositores manifestaron que no han recibido asesoría de parte de ARTESANIAS DE COLOMBIA . Este resultado es sorprendente en la medida que una de las condiciones de participación en EXPOARTESANIAS es el haber recibido asesoría en algún campo por parte de ARTESANIA DE COLOMBIA y esta indicando un vacío de información por parte de la Institución entre las personas que reciben los beneficios de asistencia técnica de la Empresa . Es algo que se recomienda sea revisado y tenido en cuenta en la acción institucional del año 2001.

Sin embargo , con las respuestas recibidas se puede percibir un cambio cualitativo en los niveles de ingreso de los artesanos como se puede observar en la siguiente tabla :

Nivel de ingreso mensual (\$)	Nivel de ingreso antes de la asesoría %	Nivel de ingreso actual %
\$500.001-\$800.000	10.0	27.0
\$800.001-\$1.000.000	5.0	13.5
Mayores de \$ 1.000.000	6.0	26.8

2.6. Opinión sobre ARTESANIAS DE COLOMBIA

Cuando se le pide al artesano que de una opinión sobre el trabajo realizado por ARTESANIAS DE COLOMBIA en asistencia técnica y apoyo a la respectiva comunidad artesanal , la respuesta obtenida fue la siguiente :

EL TRABAJO REALIZADO POR ARTESANIAS DE COLOMBIA EN ASISTENCIA Y APOYO LO CONSIDERAN:

		Frequency	Percent	Valid Percent	Cumulative Percent
Valid	EXCELENTE	162	20.9	29.3	29.3
	BUENO	261	33.6	47.3	76.6
	REGULAR	81	10.4	14.7	91.3
	DEFICIENTE	48	6.2	8.7	100.0
	Total	552	71.1	100.0	
Missing	System	224	28.9		
Total		776	100.0		

Teniendo en cuenta que en este resultado se manifiestan niveles de inconformidad con el trabajo realizado por ARTESANIAS DE COLOMBIA con las calificaciones regular y deficiente , se efectuó un cruce de variables para establecer por regiones dónde se manifiestan estas inconformidades , encontrando el siguiente resultado :

Región	Regular (%)	Deficiente (%)
Costa Atlántica	1.4	0.5
Occidente	4.2	2.4
Centro Oriente	2.7	1.8
Orinoquia	0.4	0.2
Amazonia	0.4	0.2
Bogotá	5.4	3.6

Con este cuadro se puede inferir que el mayor nivel de inconformidad se presenta entre los artesanos de Bogotá.

Entre las opiniones negativas sobre el trabajo de Artesanías de Colombia en el campo de la Asistencia Técnica al artesano se destacan las siguiente opiniones que se transcriben tal cual fueron expresadas :

En cada caso se da la identificación del pabellón , stand , nombre del stand , nombre del expositor . técnica , procedencia y entre comillas la opinión expresada.

- 3 113 ARTE RELAJANTE RAFAEL SAN JUAN INSTITUCIONAL
BOGOTA CUNDINAMARCA BOGOTA " Sus instrucciones no me
sirvieron ni me ayudaron "
- 3 120 JOYAS SANTA MARIA CARLOS PINZON JOYERIA BOGOTA
CUNDINAMARCA BOGOTA "No conozco de tal asistencia"
- 3 144 VELAS Y CANDILES VELAS OCCIDENTE
ANTIOQUIA MEDELLIN " No hay presencia de Artesanías en
Antioquia"
- 3 206 ARTE INDUSTRIAL DE COLOMBIA ALEJANDRO RODRIGUEZ
JOYERIA BOGOTA " Se omiten tecnologías de punta "
- 3 412 RITUALES MARIANA SALAZAR CERAMICA CENTRO
ORIENTE BOYACA VILLA DE LEYVA "No hay tal asistencia ni apoyo"
- 3 519 TIERRADENTRO ARTESANIAS WILLIAN TIERRADENTRO
CERAMICA OCCIDENTEQUINDIO ARMENIA " No hay presencia de
Artesanías en el Quindio"
- 3 542 JARDIN DE MADERA GUSTAVO FORERO SILVA
INSTITUCIONAL CENTRO ORIENTE CUNDINAMARCA BOGOTA
" Nunca he visto ayuda o apoyo "
- 3 606 MARIA MARGARITA MARIA MARGARITA CASAS ISAZA
CERAMICA BOGOTA CUNDINAMARCA MADRID " Son sesgados
hacia algunos productos"
- 3 610 - 612 NOVA CERAMIZA EXPERIMENTA JUAN CARLOS
CHAPARRO CERAMICA BOGOTA CUNDINAMARCA CHIA
" Es un trabajo tendencioso "
- 6 104A INNOVACION ARTESANAL ADELAIFA AGUIRRE MADERA
COSTA ATLANTICA ATLANTICO BARRANQUILLA " Falta presencia
en el área de telares"
- 6 124C MAKURAMA JULIANA LOPEZ JUGUETERIA BOGOTA
BOGOTA BOGOTA "No conozco este apoyo"

- 6 204A ARTESANOS LOS TELLEZ AMPARO TELLEZ FIBRAS
VEGETALES COSTA ATLANTICA HUILAGARZON " No hay resultados
positivos para el artesano "
- 6 227 ASOARTAMBO MARIA DEL CARMEN CARPIO FIBRAS
VEGETALES OCCIDENTENARIÑO EL TAMBO " No son constantes y
muchas de las cosas que dictan ya las sabemos "
- 6 548 ITALCARTON ITALIA RIVAS PAPEL BOGOTA
VALLE CALI " Es una asesoría muy cerrada"
- 6 512 ARTIMAÑA JUAN PABLO AVELLO AVILA TEXTILES BOGOTA
BOGOTA BOGOTA " No conozco el trabajo"
- 6 635 LUNA LANITA GLORIA EUGENIA LLANOS VILLALBA
TEXTILES BOGOTA BOGOTA " No lo conozco"
- 6 636 ARTEMUCO GLORIA STELLA CALDERON PORRAS
TEXTILES CENTRO ORIENTE CUNDINAMARCA COTA " No lo
conozco"
- 8 102 EL CAMPANARIO DE PUNTALARGA EL CAMPANARIO, LA
TIENDA DEL RUSTICO MADERA CENTRO ORIENTE BOYACA
NOBSA
" Espero la asesoría en el campo de producción"
- 8 112 PRADA ARTE MARIA EUGENIA PRADA MADERA BOGOTA
BOGOTA "Debe ser mas generalizada y sin preferencias"
- 8 116 EMPRESA ASOCIATIVA EL GUADUAL DARIO CORTES
MADERA
CENTRO ORIENTE TOLIMA PALOCABILDO " No existe
voluntad de apoyo"
- 8 123 ARTE DE LA ROSA JESUS IGNACIO DE LA ROSA MADERA
OCCIDENTENARIÑO PASTO " No conocen bien las técnicas"
- 8 137A ARTE PRECOLOMBINO EN MADERA JOSE ORLANDO CORTEZ
MADERA CENTRO ORIENTE HUILANEIVA " Inconstante"
- 8 203 FLYE MAYA DISEÑO ANA BEATRIZ FLYE DE VASQUEZ
MADERA BOGOTA CUNDINAMARCA BOGOTA "Su criterio no es
abierto "

8 212 HM DISEÑO Y PRODUCCION OBJETOS EN MADERA MONICA ECHEVERRY ANDRE MADERA OCCIDENTEANTIOQUIA MEDELLIN
 "No existe en Antioquia"

8 325 D'PALOS MARIA AIDE SANCHEZ MARTINEZ MADERA BOGOTA BOGOTA " No atienden en el momento en que se les necesita"

En el Anexo Estadístico se presenta la totalidad de las opiniones de quienes dieron una respuesta abierta sobre el tema de la Asistencia Técnica de ARTESANIAS DE COLOMBIA a las comunidades artesanales del país.

2.7. PARTICIPACION EN FERIAS

Los expositores de EXPOARTESANIAS 2000 participaron en otros eventos organizados por ARTESANIAS DE COLOMBIA así :

Evento	%
Manofacto 98	9.3
Manofacto 99	11.0
Manofacto 2000	14.6
Expoartesánias 98	50.7
Expoartesánias 99	64.4
Feria del Eje Cafetero 2000	11.2
Feria Indígena de América	3.1

2.8. NIVEL DE SATISFACION CON EXPOARTESANIAS 2000

Cuando se pidió a los expositores que calificaran los servicios recibidos en Corferias en el desarrollo de EXPOARTESANIAS 2000 la respuesta obtenida fue la siguiente :

Servicio/Calificación	Bueno 2000 (%)	Bueno 99 (%)	Regular 2000 (%)	Regular99 (%)	Malo2000 (%)	Malo99 (%)
Seguridad	93.2	91.0	4.5	4.1	0.8	0.7
Manejo de Bodega	70.2	75.9	6.7	8.6	0.8	1.3
Montaje de stands	80.0	82.7	13.8	12.6	1.9	1.3
Parqueaderos	71.4		7.6		1.5	
Restaurantes	69.3	79.5	18.6	13.6	2.8	1.3
Baños	91.8	93.0	5.4	4.7	1.0	0.9
Señalización	86.7	86.5	7.9	9.5	0.6	1.1
Organización	90.7	93.4	6.6	4.4	0.6	0.1
Información	84.7	86.7	9.9	5.7	1.9	1.0

Nota : En esta tabla no se registraron los porcentajes correspondientes a quienes no dieron calificación a cada uno de los servicios

Este resultado esta mostrando una alta calificación por parte de los expositores a los servicios ofrecidos por EXPOARTESANIAS y CORFERIAS en el del desarrollo del evento , sin embargo es importante que se preste atención a una disminución significativa que se observa en la calificación "buena" al manejo de la bodega e igualmente a la disminución a la calificación "buena" de los restaurantes .

2.9. Nivel de satisfacción por haber participado en EXPOARTESANIAS 2000

NIVEL DE SATISFACCION POR HABER PARTICIPADO EN EXPOARTESANIAS2000

		Frequency	Percent	Valid Percent	Cumulative Percent
Valid	MUY SATISFECHO	405	52.2	54.2	54.2
	SATISFECHO	297	38.3	39.8	94.0
	POCO SATISFECHO	42	5.4	5.6	99.6
	INSATISFECHO	3	.4	.4	100.0
	Total	747	96.3	100.0	
Missing	System	29	3.7		
Total		776	100.0		

El 94.4% de los participantes manifiestan un alto nivel de satisfacción por haber participado en EXPOARTESANIAS 2000 , lo que es un indicador del éxito que significo para los expositores el haber estado en la vitrina mas vendedora de artesanías en Colombia .

Cuando se le pidio a los artesanos expositores que dijeran cual era su expectativa de ventas en EXPOARTESANIAS , la sumatoria de estas expectativas dio la suma de : \$ 5.510 millones de pesos, expectativa que se cumplió en un 75% si se

valida la cifra que los mismos expositores reportaron como ventas totales que fue de \$ 4.132 millones .

3. INFORMACION DE VENTAS DE EXPOARTESANIAS 2.000

3.1. ESTADISTICAS DE VENTAS

El total de ventas reportadas por los expositores en EXPOARTESANIAS 2.000 fueron:

\$ 4.132.000.441

El reporte diario de ventas, discriminando las ventas de expositores indígenas y ventas de los demás expositores es el siguiente:

INFORMACION DE VENTAS DIARIAS EXPOARTESANIAS 2000

FECHA	VENTAS INDIGENAS	VENTAS REGIONALES	TOTAL VENTAS
DIC. 07	15,655,700	100,448,619	116,104,319
DIC. 08	35,356,500	433,958,400	469,314,900
DIC. 09	31,793,500	368,315,908	400,109,408
DIC. 10	25,266,000	371,261,200	396,527,200
DIC. 11	23,642,600	243,560,561	267,203,161
DIC. 12	22,455,000	280,328,800	302,783,800
DIC. 13	19,470,500	322,697,860	342,168,360
DIC. 14	22,915,200	311,877,900	334,793,100
DIC. 15	22,810,900	363,601,350	386,412,250
DIC. 16	24,327,500	553,668,143	577,995,643
DIC. 17	28,879,500	497,708,800	526,588,300
	272,572,900	3,847,427,541	4,120,000,441

Total ventas informadas por el expositor Batik por fuera
del reporte diario de ventas

12,000,000

Total ventas EXPOARTESANIAS 2000

4,132,000,441

VENTAS DIARIAS EFECTUADAS EN EXPOARTESANAS 2000

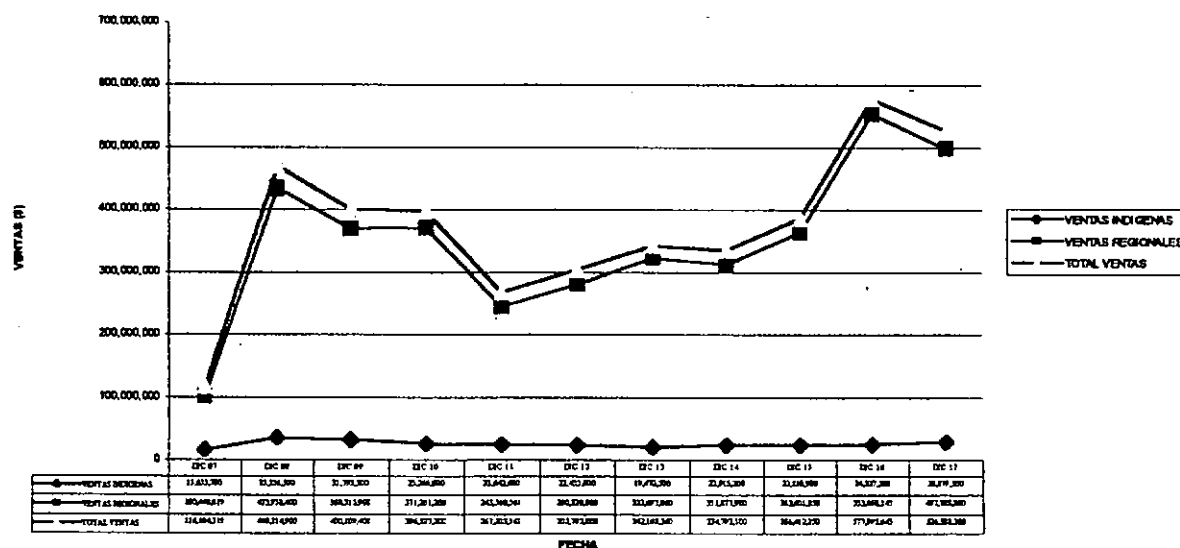

3.2. Distribución de las ventas teniendo en cuenta el origen regional del expositor

VENTAS POR REGIONES

No. EXPOSITORES	REGION	VENTAS (\$)	(%)
336	BOGOTA	2,079,411,754	50.47
156	OCCIDENTE	808,365,119	19.62
145	CENTRO ORIENTE	598,732,768	14.53
76	COSTA ATANTICA	333,545,000	8.10
17	INTERNACIONAL	140,192,000	3.40
27	AMAZONIA	89,733,100	2.18
26	ORINOQUIA	70,020,700	1.70
783		4,120,000,441	100.00

EXPOANTERIAS 2000
DISTRIBUCION PORCENTUAL DE VENTAS TOTALES (\$) POR REGIONES

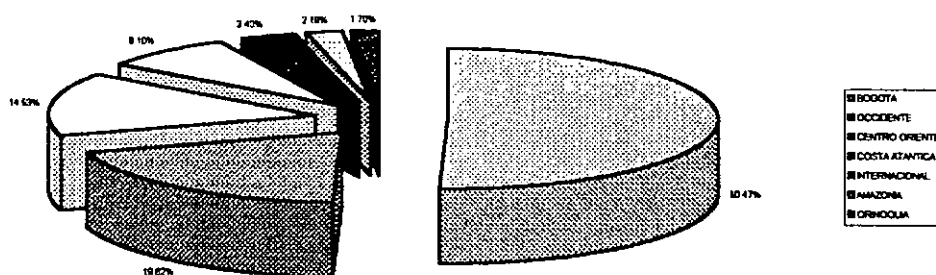

3.3. Distribución de las ventas teniendo en cuenta la técnica del Expositor

VENTAS POR TECNICA

No. EXPOSITORES REGIONALES E INDIGENAS	TECNICA	VENTAS REGIONALES(\$)	No. EXPOSITORES INDIGENAS	VENTAS INDIGENAS	VENTAS TOTALES(\$)	VENTAS TOTALES (%)
148	MADERA	799,737,219	16	51,452,800	851,190,019	20.66
109	TEXTILES	604,438,650	12	46,882,400	651,321,050	15.81
108	CERAMICA	562,680,008	2	4,135,500	566,815,508	13.76
148	FIBRAS VEGETALES	395,531,461	58	167,588,200	563,119,661	13.67
41	JOYERIA	300,026,000			300,026,000	7.28
28	METALES	193,903,400			193,903,400	4.71
31	BOCADOS TIPICOS	144,552,310			144,552,310	3.51
16	INTERNACIONAL	138,577,000			138,577,000	3.36
27	JUQUETERIA	130,146,000			130,146,000	3.16
30	PAPEL	114,202,100	1	2,514,000	116,716,100	2.83
23	INSTITUCIONAL	108,061,500			108,061,500	2.62
17	VIDRIO	89,085,465			89,085,465	2.16
11	VELAS	81,885,000			81,885,000	1.99
12	MARROQUINERIA	58,837,000			58,837,000	1.43
7	INSTRUMENTOS MUSICALES	40,200,000			40,200,000	0.98
9	PIEDRA	37,900,500			37,900,500	0.92
8	TELAS ENCOLADAS	27,546,328			27,546,328	0.67
6	PINTURA	16,363,600			16,363,600	0.40
4	PUBLICACIONES	3,754,000			3,754,000	0.09
783		3,847,427,541	89	272,572,900	4,120,000,441	100.00

3.4. Comparación de ventas 1999 – 2000 por regiones

REGION	VENTAS 1999(\$)	VENTAS 2000(\$)
CENTRO ORIENTE	508,648,710	598,732,768
BOGOTA	1,800,777,370	2,079,411,754
OCCIDENTE	799,422,120	808,365,119
COSTA ATLANTICA	254,582,100	333,545,000
INTERNACIONAL	158,573,009	140,192,000
AMAZONIA	72,459,875	89,733,100
ORINOQUIA	44,703,600	70,020,700
	3,639,166,784	4,120,000,441

COMPARATIVO DE VENTAS (\$) POR REGIONES. EXPOARTESANIAS 99 - 2000

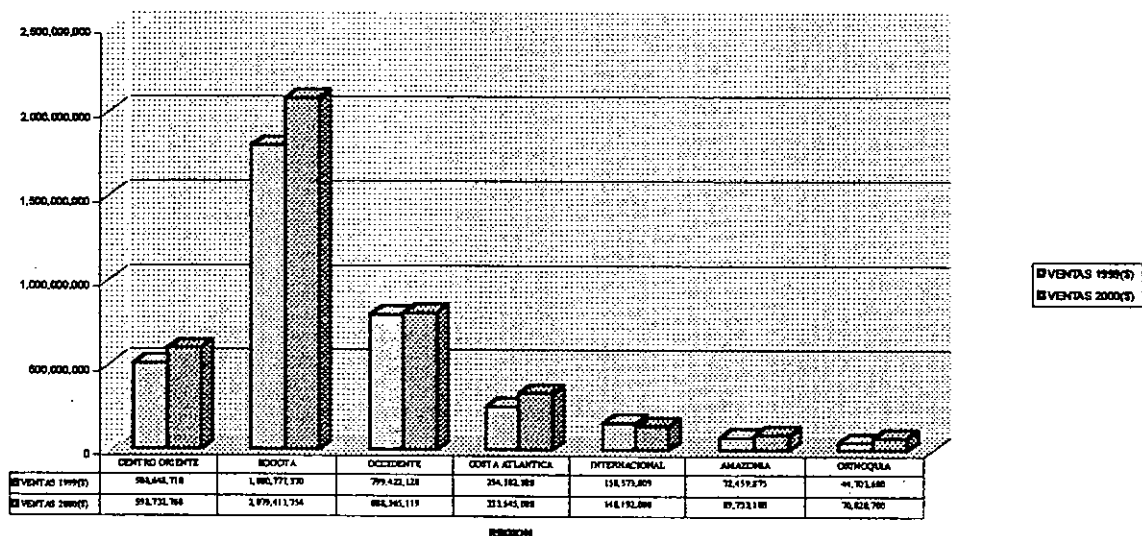

3.5. Comparación de ventas 1.997-1.998-1.999-2.000 por días feriales

DIA	VENTAS 97	VENTAS 98	VENTAS 99	VENTAS 2000
DIA 1	72,680	98,933	304,394	116,104
DIA 2	134,869	139,088	152,254	469,315
DIA 3	264,945	271,737	214,390	400,109
DIA 4	335,246	338,030	349,212	396,527
DIA 5	169,842	146,897	408,202	267,203
DIA 6	171,857	164,626	207,160	302,784
DIA 7	202,278	181,199	241,751	342,168
DIA 8	222,936	207,389	249,094	334,793
DIA 9	247,735	267,623	314,793	386,412
DIA 10	357,751	390,762	300,926	577,996
DIA 11	356,269	435,016	444,453	526,588
DIA 12			452,537	
Total	2,536,408	2,641,300	3,639,167	4,120,000

COMPARATIVO VENTAS EXPOARTESANIAS 97 AL 2000

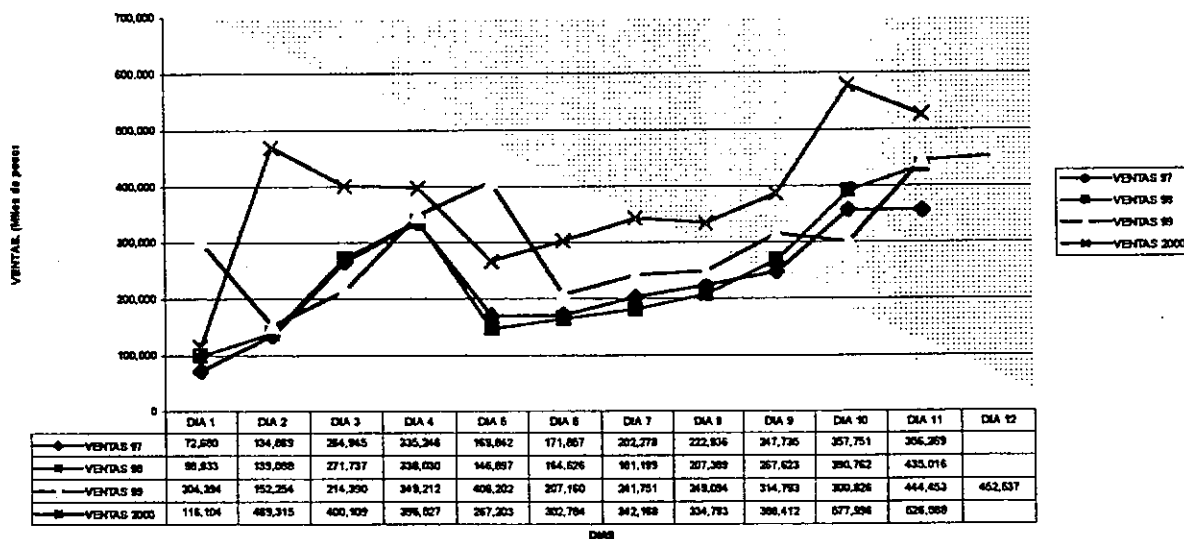

3.6 Los 50 expositores mas vendedores

En las siguientes páginas se presentan los 50 expositores mas vendedores en EXPOARTESANIAS 2.000.

EXPOARTES 2000
LISTADO DE LOS 50 EXPOSITORES MAS VENDEDORES

Nº	PAI	STAND	NOMBRE STAND	NOMBRE EXPOSITOR	TECNICA	CIUDAD	INVENTARIO (\$)	TOTAL VENTA
1	3	303-307	PROPOSITOS PRECIOSOS	MARCELA MEDINA HIGUERA	JOYERIA	BOGOTA		40,647,000
2	6	523	BORDAMOS	NANCY LILIANA MAGDALENA ARZ DE DIAZ	TEXTILES	BOGOTA	70,000,000	27,387,500
3	6	238	LA JABONERIA	TANIA BERMUDEZ ROJAS	FIBRAS VEGETALES	BOGOTA	20,000,000	27,000,000
4	6	342-344	IRAN RUGS LTDA.	DAVOD ALIAKBARI	INTERNACIONAL	INTERNACIONAL	50,000,000	24,905,000
5	6	601-603	TEXTILES Y HAMACAS IRMA SALOMON	IRMA SALOMON DE VILLANUEVA	TEXTILES	BOGOTA	20,000,000	21,300,000
6	6	611	FUNDACION EMPRESA PRIVADA COMPARTIR	GUSTAVO PULECIO GOMEZ	TEXTILES	BOGOTA	30,000,000	19,730,000
7	6	528-530	ALTANA	BLANCA FRANCESCA DEL SORDO PAVAN	TEXTILES	BOGOTA	20,000,000	19,637,500
8	6	503	ACCESORIOS Y NOTAS	CLARA EUGENIA VALENCIA QUINTERO	TEXTILES	BARRANQUILLA	5,000,000	19,520,000
9	8	240	ARTESANIAS LA AURORA	JOSE NICOLAS CHIVAR	MADERA	TABIO	25,000,000	19,400,000
10	6	102	PERSONITAS DE COLECCION	MARIA ANGELICA CUELLAR	JUGUETERIA	BOGOTA	50,000,000	19,185,000
11	6	402-404-406	GALERIA CANO	GUILLERMO CANO	JOYERIA	BOGOTA	30,000,000	18,900,000
12	3	116	LISETTE JOYAS	LISETTE GONZALEZ	JOYERIA	BOGOTA	20,000,000	18,700,000
13	6	504	HILOART	RAFAEL HUMBERTO ROMERO ROMERO	TEXTILES	BOGOTA	15,000,000	18,394,000
14	8	147	TEMPORE	CLAUDIA TORRES DE VASQUEZ	MADERA	BOGOTA	20,000,000	18,200,000
15	6	319	LFIGO	LEONOR ANGELICA MENDEZ	FIBRAS VEGETALES	BUCARAMANGA	25,000,000	17,520,000
16	3	148	CHLORELLA	SILVIA SANCHEZ MONTOYA	VELAS	BOGOTA	10,000,000	17,500,000
17	8	226	EUCALIPTUS	ANGELA MARIA GIRALDO RESTREPO	MADERA	BOGOTA		17,400,000
18	3	221-223	OXIDOS	MARTHA LILIANA OTALORA PINZON	METALES	BOGOTA	5,000,000	17,100,000
19	3	222	ARTECU	MARLENE BELLO DE ESPINOLA	METALES	BOGOTA	10,000,000	16,900,000
20	3	101-103	INDUSTRIAS CHAMAN	BEATRIZ MOWERMAN	JOYERIA	ARMENIA	20,000,000	16,600,000
21	6	516	TALLER BORDADOS RITA	CLARA EUGENIA OSPINA MONTERO	TEXTILES	CARTAGO	15,000,000	16,100,000
22	3	406	CERAMICA DE GRESS	MARIA JOSE REYES CALDERON	CERAMICA	CHIA		15,920,000
23	3	402-404	ARTISA	FANNY BERRIO NORMA	CERAMICA	BOGOTA	7,000,000	15,799,000
24	3	211	JOYEROS ASOCIADOS DE MOMPOS	ANTONIO MARTINEZ TORRES	JOYERIA	MOMPOS	50,000,000	15,700,000
25	8	212	H.M. DISEÑO Y PRODUCCION OBJETOS EN MAI	MONICA ECHEVERRY A.	MADERA	MEDELLIN	23,000,000	15,580,000
26	3	447	FIORA	JUAN CARLOS JARAMILLO OCAMPO	INTERNACIONAL	ARMENIA		15,400,000
27	8	140B	ASERRIN	CLAUDIA PATRICIA TORRES	MADERA	BOGOTA	15,000,000	15,310,000
28	3	214	GARAVATOS DE LA AVIACION	FABIO VALDERRAMA MEJIA	METALES	BOGOTA		15,155,000
29	6	207	FUNMUSICA	CLARA EUGENIA COLLAZOS	INSTITUCIONAL	BOGOTA	20,000,000	15,130,000
30	3	204	SEMILLA	GIRASOL TABORDA	JOYERIA	VILLA DE LEYVA	10,000,000	14,900,000
31	6	114	MICROCALOR	CRISTINA URIBE BERNATE	JUGUETERIA	BOGOTA	12,000,000	14,765,000
32	8	240B	COD. DISEÑOS	CAROLINA OSPINA DUQUE	MADERA	BOGOTA		14,700,000
33	31	28	COMUNIDAD DE POPAYAN	CRUCELIMA CHOHO	FIBRAS VEGETALES	CHOCO	6,000,000	14,605,000
34	6	313	CASCARA DE NARANJA	ANA MARIA PIEDRAHITA JARAMILLO	FIBRAS VEGETALES	BOGOTA		14,534,000
35	3	5	TRENZAS DE COLOMBIA	EDGAR FERNANDEZ	FIBRAS VEGETALES	BOGOTA	10,000,000	14,136,000
36	3	644	MIL FLORES	LUZ ADRIANA LOPEZ	CERAMICA	SANTA ROSA DE C	15,000,000	14,040,000
37	8	337-339	TALLER EL ARTESANO	OCTAVIO LONDONO GIRALDO	MADERA	TULUA	6,000,000	14,002,819
38	8	203	FLYE MAYA	ANA BEATRIZ FLYE DE VASQUEZ	MADERA	BOGOTA	20,000,000	13,780,000
39	3	4	FUNDACION ESCUELA DE ARTES Y OFICIOS SA	LUISA FERNANDA VILLEGAS	MADERA	BOGOTA	10,000,000	13,733,000
40	6	529	ARTEMANOS	JAVIER HOYOS SANTANDER	TEXTILES	PASTO	12,000,000	13,696,000
41	3	215	FERRARTE	CECILIA SERRANO BOADA	METALES	BOGOTA	15,000,000	13,682,000
42	8	333	ASOMERC	MIGUEL ANGEL TULCAN	MADERA	PASTO	0	13,650,000
43	6	524	TELAHAAD	NORALB SERNA MARMOLEJO	TEXTILES	BOGOTA	15,000,000	13,582,000
44	3	339	VIDRIO & DISEÑO	CARLOS ENRIQUE GONZALEZ REY	VIDRIO	BOGOTA	15,000,000	13,359,000
45	8	135	CORTES DE PALO	ADRIANA BORRAS SANDOVAL	MADERA	TUNJA	18,000,000	13,296,000
46	6	436-438	TODO D' TELAR	MARIA ALICIA ROCHA PAEZ	TEXTILES	BOGOTA	4,000,000	13,215,000
47	3	503	CERAMICAS RENACER	NELSON DE JESUS ZULUAGA Q.	CERAMICA	CARMEN DE VIBO	25,000,000	13,060,000
48	3	639	DECORMAG	RUBEN DARIO JIMENEZ ZULUAGA	CERAMICA	BARRANQUILLA	22,000,000	13,032,000

EXPOARTES 2000
 LISTADO DE LOS 50 EXPOSITORES MAS VENEDORES

No	PAI	STAND	NOMBRE STAND	NOMBRE EXPOSITOR	TECNICA	CIUDAD	INVENTARIO (\$)	TOTAL VENTA
49	8	210	GUABA	CATALINA TELLEZ ROJAS	MADERA	BOGOTA	15,000,000	12,956,000
50	6	335	ARTESANIAS LA LUCIERNAGA	JUAN ALEJANDRO DUQUE	INSTITUCIONAL	BOGOTA		12,735,000
						TOTAL	805,000,000	845,478,819

4. CONCLUSIONES

Una vez mas ARTESANIAS DE COLOMBIA , EXPOARTESANIAS y Corferias se anotaron un gran éxito con la realización de EXPOARTESANIAS 2000, posicionando este evento como uno de los mas tradicionales entre las ferias que realiza la capital de la república , pero agregando este año un amplio reconocimiento a nivel de los medios de comunicación de la calidad cultural del evento y del significado de reunión de la expresión de la diversidad regional , de raza y expresión artística del país .

Este es un nuevo logro en el posicionamiento de EXPOARTESANIAS como nicho de mercado del artesano colombiano que le da mayores posibilidades hacia el futuro para una mejor comercialización de sus productos .

Es de destacar que en un año de crisis cuando la economía creció un 3.5% las ventas de EXPOARTESANIAS 2000 crecieron el 14% incrementando en \$493 millones las ventas en relación con el año anterior , lo que indica el alto nivel de aceptación del evento entre los visitantes compradores y las posibilidades que ofrece al artesano como canal de comercialización .

En la investigación de demanda es claro que el visitante ha posicionado EXPOARTESANIAS como un evento tradicional donde puede encontrar buena parte de sus regalo navideños y además puede disfrutar de una visión de la riqueza étnica y cultural del país . En su decisión de compra el visitante sigue teniendo en cuenta el diseño del artefacto artesanal como el elemento mas importante en su análisis , seguido de la calidad , y el material con el que ha sido fabricado .

El empaque emerge en esta feria como un elemento que le da valor agregado al producto final y que es tenido en cuenta por el visitante en su decisión de compra .

Desde el punto de vista del expositor , en el análisis de oferta , el artesano ve con buenos ojos trabajar alrededor de temáticas como la calidad y empaque para mejorar la comercialización de sus productos . Sin embargo , lo mas llamativo de este evento es la amplia conciencia que se ha creado entre los artesanos expositores de EXPOARTESANIAS sobre las posibilidades de exportación de sus productos enviando un mensaje a ARTESANIAS DE COLOMBIA de la necesidad de apoyo logístico en esta área para concretar negocios de artesanías en el mercado de los bienes transables .

ANEXOS

ANEXO 1. FORMULARIO DE ENCUESTA A VISITANTES

ANEXO 2. SALIDA ESTADISTICA DE SPSS. PROCESAMIENTO DE ENCUESTA A VISITANTES.

ANEXO 3. FORMULARIO DE ENCUESTA A EXPOSITORES

ANEXO 4. SALIDA ESTADISTICA DE SPSS. PROCESAMIENTO DE ENCUESTA A EXPOSITORES.

ANEXO 5. LISTADO DEL PRODUCTO LIDER EN VENTAS DE CADA EXPOSITOR

ANEXO 6. OTROS ASPECTOS POR LOS CUALES EL EXPOSITOR PUEDE MEJORAR EL PRODUCTO

ANEXO 7. LISTADO DE EXPOSITORES QUE HAN CONCRETADO NEGOCIOS DE EXPORTACION, VALOR DE EXPORTACION (\$) Y PAISES A LOS CUALES HAN EXPORTADO.

ANEXO 8. OPINION DEL EXPOSITOR SOBRE EL TRABAJO REALIZADO POR ARTESANIAS DE COLOMBIA EN ASISTENCIA TECNICA A LA COMUNIDAD.

ANEXO 9. ASPIRACION DE VENTA TOTAL DEL EXPOSITOR EN EXPOARTESANIAS 2.000

ANEXO 10. OBSERVACIONES DE LOS EXPOSITORES

ANEXO 1.
FORMULARIO DE ENCUESTA A VISITANTES

ARTESANIAS DE COLOMBIA
EXPOARTESANIAS 2000
Diciembre7 – Diciembre 17 DE 2000
ENCUESTA DE OPINION VISITANTES

1. PREFERENCIAS EN COMPRAS DE ARTESANIAS

Que tipo de artesanías adquirió en su visita a Expoartesanias ? En:

- PIEDRA MADERA CERAMICA TELAS ENCOLADAS
 METALES TEXTILES MARROQUINERIA TALABARTERIA
 VELAS PAPEL FIBRAS VEGETALES HIERRO FORJADO
 JOYERIA JUGUETERIA VIDRIO PINTURA
 BOCADOS TIPICOS INSTRUMENTOS MUSICALES NO HIZO COMPRAS

2. QUE CARACTERISTICAS DE LAS SIGUIENTES TIENE EN CUENTA CUANDO HACE SU DECISION DE COMPRAR ARTESANIAS:

- EL DISEÑO EL COLOR EL ACABADO EL MATERIAL
 LA CALIDAD LA TEXTURA

3. LOS ARTEFACTOS ARTESANALES UD. LOS UTILIZA PARA :

- a. Para usos prácticos en el hogar Cocina Mesa Alcoba Jardines Estudio Baño
 b. Uso personal Joyería Accesorios Prendas de vestir
 c. Regalos d. Para decoración en el hogar e. Para usos prácticos en la oficina
 e. Otro: _____

4. CUANDO UD. COMPRA ARTESANIAS :

- a. Ud. considera que el empaque ayuda a tomar la decisión de compra
 b. Ud. considera que el empaque no tiene importancia
 c. Le es indiferente si las artesanías se venden con o sin empaque

5. CALIFIQUE LOS SIGUIENTES SERVICIOS EN EXPOARTESANIAS :

Servicio/Calificación	Bueno	Regular	Malo
Montaje de los stands			
Seguridad			
Parqueaderos			
Restaurantes			
Baños			
Señalización			
Información			
Organización			

6. COMO SE ENTERO DE LA REALIZACION DE EXPOARTESANIAS2000 :

- TELEVISION PRENSA RADIO VALLA AMIGOS/FAMILIA
 OTROMEDIO CUAL: _____

7. PROCEDENCIA: CIUDAD _____ EXTRANJERO: PAIS _____

8. GENERO M F **9. OCUPACION**

- INDEPENDIENTE ESTUDIANTE HOGAR JUBILADO
 EMPLEADO COMERCIANTE SIN OCUPACION OTRO _____

10. NIVEL PROMEDIO DE INGRESOS(\$)

- < 270.000 270.001-500.000 500.001-1.000.000 1.000.001-2.000.000 >2.000.000 NR

11. VALOR DE LAS COMPRAS REALIZADAS: \$ _____

12. QUE TAN SATISFECHO SE SIENTE DE HABER VISITADO EXPOARTESANIAS2000 :

- Muy satisfecho Satisfecho Poco satisfecho Insatisfecho

13. Enumere las ferias que son de su interes de las que se realizan en Corferias :

ENCUESTADOR: _____ FECHA _____

Formulario Versión 02./08.12.00

E.I. CONSULTORES LTDA.

ANEXO 2.
SALIDA ESTADISTICA DE SPSS. PROCESAMIENTO DE
ENCUESTA A VISITANTES.

Frequencies

Warnings

One or more values of variable OTROS USOS DE LOS ARTEFACTOS ARTESANALES contained a non-printing character. Each such character was replaced by a space. The data file itself was not modified.

One or more values of variable OTRO MEDIO POR EL CUAL SE ENTERARON DE LA REALIZACION DE EXPOARTESANIAS 2000 contained a non-printing character. Each such character was replaced by a space. The data file itself was not modified.

One or more values of variable OTRAS OCUPACIONES contained a non-printing character. Each such character was replaced by a space. The data file itself was not modified.

Statistics

		PIEDRA: TIPO DE ARTESANIA QUE ADQUIRIO EN LA VISITA	MADERA: TIPO DE ARTESANIA QUE ADQUIRIO EN LA VISITA	CERAMICA: TIPO DE ARTESANIA QUE ADQUIRIO EN LA VISITA	TELAS ENCOLADAS: TIPO DE ARTESANIA QUE ADQUIRIO EN LA VISITA	METALES: TIPO DE ARTESANIA QUE ADQUIRIO EN LA VISITA
N	Valid	612	612	612	612	612
	Missing	0	0	0	0	0
Mean		1.98	1.43	1.70	1.95	1.91
Median		2.00	1.00	2.00	2.00	2.00
Mode		2	1	2	2	2
Std. Deviation		.15	.50	.46	.22	.28
Sum		1209	875	1042	1192	1171

Statistics

		TEXTILES: TIPO DE ARTESANIA QUE ADQUIRIO EN LA VISITA	MARROQUINERIA: TIPO DE ARTESANIA QUE ADQUIRIO EN LA VISITA	TALABARTERIA: TIPO DE ARTESANIA QUE ADQUIRIO EN LA VISITA	VELAS: TIPO DE ARTESANIA QUE ADQUIRIO EN LA VISITA	PAPEL: TIPO DE ARTESANIA QUE ADQUIRIO EN LA VISITA
N	Valid	612	612	612	612	612
	Missing	0	0	0	0	0
Mean		1.75	1.95	1.99	1.90	1.90
Median		2.00	2.00	2.00	2.00	2.00
Mode		2	2	2	2	2
Std. Deviation		.43	.21	.12	.31	.31
Sum		1071	1195	1215	1160	1160

Statistics

		FIBRAS VEGETALES: TIPO DE ARTESANIA QUE ADQUIRIO EN LA VISITA	HIERRO FORJADO: TIPO DE ARTESANIA QUE ADQUIRIO EN LA VISITA	JOYERIA: TIPO DE ARTESANIA QUE ADQUIRIO EN LA VISITA	JUGUETERIA: TIPO DE ARTESANIA QUE ADQUIRIO EN LA VISITA	VIDRIO: TIPO DE ARTESANIA QUE ADQUIRIO EN LA VISITA
N	Valid	612	612	612	612	612
	Missing	0	0	0	0	0
Mean		1.65	1.95	1.86	1.93	1.94
Median		2.00	2.00	2.00	2.00	2.00
Mode		2	2	2	2	2
Std. Deviation		.48	.21	.35	.25	.24
Sum		1012	1196	1137	1184	1187

Statistics

		PINTURAS: TIPO DE ARTESANIA QUE ADQUIRIO EN LA VISITA	BOCADOS TÍPICOS: TIPO DE ARTESANIA QUE ADQUIRIO EN LA VISITA	INST.MUSIC: TIPO DE ARTESANIA QUE ADQUIRIO EN LA VISITA	NO HIZO COMPRAS	DISEÑO: CARACTERÍSTICAS TENIDAS EN CUENTA EN LA DECISION DE COMPRA DE ARTESANIAS
N	Valid	612	612	612	612	612
	Missing	0	0	0	0	0
Mean		1.97	1.79	1.98	1.95	1.22
Median		2.00	2.00	2.00	2.00	1.00
Mode		2	2	2	2	1
Std. Deviation		.16	.41	.14	.21	.42
Sum		1208	1095	1212	1195	748

Statistics

		COLOR: CARACTERÍSTICAS TENIDAS EN CUENTA EN LA DECISION DE COMPRA DE ARTESANIAS	EL ACABADO: CARACTERÍSTICAS TENIDAS EN CUENTA EN LA DECISION DE COMPRA DE ARTESANIAS	MATERIAL: CARACTERÍSTICAS TENIDAS EN CUENTA EN LA DECISION DE COMPRA DE ARTESANIAS
N	Valid	611	612	612
	Missing	1	0	0
Mean		1.63	1.55	1.53
Median		2.00	2.00	2.00
Mode		2	2	2
Std. Deviation		.48	.63	.66
Sum		997	949	936

Statistics

		LA CALIDAD: CARACTERISTICAS TENIDAS EN LA CUENTA EN LA DECISION DE COMPRA DE ARTESANIAS	LA TEXTURA: CARACTERISTICAS TENIDAS EN LA CUENTA EN LA DECISION DE COMPRA DE ARTESANIAS	HOGAR-COCINA: UTILIZACION DE LOS ARTEFACTOS ARTESANALES	HOGAR-MESA: UTILIZACION DE LOS ARTEFACTOS ARTESANALES
N	Valid	612	612	612	612
	Missing	0	0	0	0
Mean		1.46	1.66	1.76	1.85
Median		1.00	2.00	2.00	2.00
Mode		1	2	2	2
Std. Deviation		.50	.48	.43	.36
Sum		896	1013	1079	1130

Statistics

		HOGAR-ALCOB A: UTILIZACION DE LOS ARTEFACTOS ARTESANALES	HOGAR-JARDINES: UTILIZACION DE LOS ARTEFACTOS ARTESANALES	HOGAR-ESTUDIO: UTILIZACION DE LOS ARTEFACTOS ARTESANALES	HOGAR-BAÑO: UTILIZACION DE LOS ARTEFACTOS ARTESANALES
N	Valid	612	612	611	612
	Missing	0	0	1	0
Mean		1.82	1.97	1.90	1.95
Median		2.00	2.00	2.00	2.00
Mode		2	2	2	2
Std. Deviation		.38	.16	.30	.21
Sum		1116	1207	1160	1196

Statistics

		USO PERSONAL- JOYERIA: UTILIZACION DE LOS ARTEFACTOS ARTESANALES	USO PERSONAL - ACCESORIOS: UTILIZACION DE LOS ARTEFACTOS ARTESANALES	USO PERSONAL - PRENDAS DE VESTIR: UTILIZACION DE LOS ARTEFACTOS ARTESANALES	REGALOS: UTILIZACION DE LOS ARTEFACTOS ARTESANALES
N	Valid	612	612	612	612
	Missing	0	0	0	0
Mean		1.89	1.85	1.93	1.51
Median		2.00	2.00	2.00	2.00
Mode		2	2	2	2
Std. Deviation		.32	.35	.26	.50
Sum		1154	1135	1180	922

Statistics

		DECORACION EN EL HOGAR: UTILIZACION DE LOS ARTEFACTOS ARTESANALES	USOS PRACTICOS EN LA OFICINA: UTILIZACION DE LOS ARTEFACTOS ARTESANALES	OTROS USOS DE LOS ARTEFACTOS ARTESANALES	OPINION SOBRE EL EMPAQUE	MONTAJE DE LOS STANDS
N	Valid	612	612	612	603	612
	Missing	0	0	0	9	0
Mean		1.60	1.97		1.96	1.07
Median		2.00	2.00		2.00	1.00
Mode		2	2		1	1
Std. Deviation		.49	.18		.88	.28
Sum		982	1203		1183	653

Statistics

		SEGURIDAD: CALIFICACION DE LOS SERVICIOS DE CORFERIAS	PARQUEADEROS: CALIFICACION DE LOS SERVICIOS DE CORFERIAS	RESTAURANTES: CALIFICACION DE LOS SERVICIOS DE CORFERIAS	BAÑOS: CALIFICACION DE LOS SERVICIOS DE CORFERIAS
N	Valid	606	413	423	440
	Missing	6	199	189	172
Mean		1.05	1.30	1.16	1.11
Median		1.00	1.00	1.00	1.00
Mode		1	1	1	1
Std. Deviation		.25	.58	.42	.37
Sum		636	538	489	487

Statistics

		SEÑALIZACION: CALIFICACION DE LOS SERVICIOS DE CORFERIAS	INFORMACION: CALIFICACION DE LOS SERVICIOS DE CORFERIAS	ORGANIZACION: CALIFICACION DE LOS SERVICIOS DE CORFERIAS	TELEVISION: MEDIO POR EL CUAL SE ENTERARON DE LA REALIZACION DE EXPOARTESANIA S 2000
N	Valid	599	569	608	612
	Missing	13	43	4	0
Mean		1.19	1.19	1.05	1.66
Median		1.00	1.00	1.00	2.00
Mode		1	1	1	2
Std. Deviation		.46	.47	.25	.48
Sum		713	676	641	1013

Statistics

		PRENSA: MEDIO POR EL CUAL SE ENTERARON DE LA REALIZACION DE EXPOARTESANIA S 2000	RADIO: MEDIO POR EL CUAL SE ENTERARON DE LA REALIZACION DE EXPOARTESANIA S 2000	VALLA: MEDIO POR EL CUAL SE ENTERARON DE LA REALIZACION DE EXPOARTESANIA S 2000	AMIGOS/FAMILIA: MEDIO POR EL CUAL SE ENTERARON DE LA REALIZACION DE EXPOARTESANIA S 2000
N	Valid	612	611	612	612
	Missing	0	1	0	0
Mean		1.68	1.89	1.94	1.69
Median		2.00	2.00	2.00	2.00
Mode		2	2	2	2
Std. Deviation		.47	.31	.23	.46
Sum		1027	1157	1189	1032

Statistics

		OTRO MEDIO: MEDIO POR EL CUAL SE ENTERARON DE LA REALIZACION DE EXPOARTESANIA S 2000	OTRO MEDIO POR EL CUAL SE ENTERARON DE LA REALIZACION DE EXPOARTESANIA S 2000	CIUDAD	PAIS	GENERO
N	Valid	612	612	596	612	612
	Missing	0	0	16	0	0
Mean		1.78		4.14		1.59
Median		2.00		1.00		2.00
Mode		2		1		2
Std. Deviation		.41		8.13		.49
Sum		1090		2466		975

Statistics

		OCUPACION	OTRAS OCUPACIONES	NIVEL PROMEDIO DE INGRESOS	VALOR DE LAS COMPRAS REALIZADAS (\$)
N	Valid	611	612	612	571
	Missing	1	0	0	41
Mean		3.28		3.70	196,767.95
Median		3.00		4.00	100,000.00
Mode		5		5	100,000
Std. Deviation		1.87		1.60	389,204.41
Sum		2002		2265	112,354,500

Statistics

		NIVEL DE SATISFACCION CON EXPOARTESANIAS200 0	FERIA DEL HOGAR	FERIA DEL LIBRO	FERIA DEL A UTOMOVIL	FERIA EXPODISEÑO
N	Valid	609	611	612	612	612
	Missing	3	1	0	0	0
Mean		1.47	1.57	1.64	1.92	1.96
Median		1.00	2.00	2.00	2.00	2.00
Mode		1	2	2	2	2
Std. Deviation		.58	.49	.48	.28	.19
Sum		894	962	1006	1172	1201

Statistics

		FERIA AGROEXPO	FERIA INTERNACIONAL	FERIA DEL CUERO	EXPOBOYAC A	FERIA DEL DEPORTE
N	Valid	612	612	612	612	612
	Missing	0	0	0	0	0
Mean		1.86	1.73	1.97	1.98	1.98
Median		2.00	2.00	2.00	2.00	2.00
Mode		2	2	2	2	2
Std. Deviation		.34	.45	.16	.15	.14
Sum		1140	1057	1207	1209	1212

Statistics

		FERIA DEL MUEBLE	FERIA DE LA CIENCIA	FERIA COMPUXPO	EXPOCONSTRUCCION	FERIA DEL ESTUDIO
N	Valid	612	612	612	612	612
	Missing	0	0	0	0	0
Mean		1.99	1.96	1.92	1.97	1.99
Median		2.00	2.00	2.00	2.00	2.00
Mode		2	2	2	2	2
Std. Deviation		8.06E-02	.19	.28	.16	.12
Sum		1220	1202	1172	1207	1215

Statistics

		FERIA AMBIENTAL	FERIA TEXTIL
N	Valid	612	612
	Missing	0	0
Mean		1.99	2.00
Median		2.00	2.00
Mode		2	2
Std. Deviation		9.86E-02	5.71E-02
Sum		1218	1222

PIEDRA: TIPO DE ARTESANIA QUE ADQUIRIO EN LA VISITA

		Frequency	Percent	Valid Percent	Cumulative Percent
Valid	SI	15	2.5	2.5	2.5
	NO	597	97.5	97.5	100.0
	Total	612	100.0	100.0	

MADERA: TIPO DE ARTESANIA QUE ADQUIRIO EN LA VISITA

		Frequency	Percent	Valid Percent	Cumulative Percent
Valid	SI	349	57.0	57.0	57.0
	NO	263	43.0	43.0	100.0
	Total	612	100.0	100.0	

CERAMICA: TIPO DE ARTESANIA QUE ADQUIRIO EN LA VISITA

		Frequency	Percent	Valid Percent	Cumulative Percent
Valid	SI	182	29.7	29.7	29.7
	NO	430	70.3	70.3	100.0
	Total	612	100.0	100.0	

TELAS ENCOLADAS: TIPO DE ARTESANIA QUE ADQUIRIO EN LA VISITA

		Frequency	Percent	Valid Percent	Cumulative Percent
Valid	SI	32	5.2	5.2	5.2
	NO	580	94.8	94.8	100.0
	Total	612	100.0	100.0	

METALES: TIPO DE ARTESANIA QUE ADQUIRIO EN LA VISITA

	Frequency	Percent	Valid Percent	Cumulative Percent
Valid SI	53	8.7	8.7	8.7
NO	559	91.3	91.3	100.0
Total	612	100.0	100.0	

TEXTILES: TIPO DE ARTESANIA QUE ADQUIRIO EN LA VISITA

	Frequency	Percent	Valid Percent	Cumulative Percent
Valid SI	153	25.0	25.0	25.0
NO	459	75.0	75.0	100.0
Total	612	100.0	100.0	

MARROQUINERÍA: TIPO DE ARTESANIA QUE ADQUIRIO EN LA VISITA

	Frequency	Percent	Valid Percent	Cumulative Percent
Valid SI	29	4.7	4.7	4.7
NO	583	95.3	95.3	100.0
Total	612	100.0	100.0	

TALABARTERIA: TIPO DE ARTESANIA QUE ADQUIRIO EN LA VISITA

	Frequency	Percent	Valid Percent	Cumulative Percent
Valid SI	9	1.5	1.5	1.5
NO	603	98.5	98.5	100.0
Total	612	100.0	100.0	

VELAS: TIPO DE ARTESANIA QUE ADQUIRIO EN LA VISITA

	Frequency	Percent	Valid Percent	Cumulative Percent
Valid SI	64	10.5	10.5	10.5
NO	548	89.5	89.5	100.0
Total	612	100.0	100.0	

PAPEL: TIPO DE ARTESANIA QUE ADQUIRIO EN LA VISITA

	Frequency	Percent	Valid Percent	Cumulative Percent
Valid SI	64	10.5	10.5	10.5
NO	548	89.5	89.5	100.0
Total	612	100.0	100.0	

FIBRAS VEGETALES: TIPO DE ARTESANIA QUE ADQUIRIO EN LA VISITA

	Frequency	Percent	Valid Percent	Cumulative Percent
Valid SI	212	34.6	34.6	34.6
NO	400	65.4	65.4	100.0
Total	612	100.0	100.0	

HIERRO FORJADO: TIPO DE ARTESANIA QUE ADQUIRIO EN LA VISITA

	Frequency	Percent	Valid Percent	Cumulative Percent
Valid SI	28	4.6	4.6	4.6
NO	584	95.4	95.4	100.0
Total	612	100.0	100.0	

JOYERIA: TIPO DE ARTESANIA QUE ADQUIRIO EN LA VISITA

	Frequency	Percent	Valid Percent	Cumulative Percent
Valid SI	87	14.2	14.2	14.2
NO	525	85.8	85.8	100.0
Total	612	100.0	100.0	

JUGUETERIA: TIPO DE ARTESANIA QUE ADQUIRIO EN LA VISITA

	Frequency	Percent	Valid Percent	Cumulative Percent
Valid SI	40	6.5	6.5	6.5
NO	572	93.5	93.5	100.0
Total	612	100.0	100.0	

VIDRIO: TIPO DE ARTESANIA QUE ADQUIRIO EN LA VISITA

	Frequency	Percent	Valid Percent	Cumulative Percent
Valid SI	37	6.0	6.0	6.0
NO	575	94.0	94.0	100.0
Total	612	100.0	100.0	

PINTURAS: TIPO DE ARTESANIA QUE ADQUIRIO EN LA VISITA

	Frequency	Percent	Valid Percent	Cumulative Percent
Valid SI	16	2.6	2.6	2.6
NO	596	97.4	97.4	100.0
Total	612	100.0	100.0	

BOCADOS TIPICOS: TIPO DE ARTESANIA QUE ADQUIRIO EN LA VISITA

	Frequency	Percent	Valid Percent	Cumulative Percent
Valid SI	129	21.1	21.1	21.1
NO	483	78.9	78.9	100.0
Total	612	100.0	100.0	

INST.MUSIC: TIPO DE ARTESANIA QUE ADQUIRIO EN LA VISITA

	Frequency	Percent	Valid Percent	Cumulative Percent
Valid SI	12	2.0	2.0	2.0
NO	600	98.0	98.0	100.0
Total	612	100.0	100.0	

NO HIZO COMPRAS

	Frequency	Percent	Valid Percent	Cumulative Percent
Valid SI	29	4.7	4.7	4.7
NO	583	95.3	95.3	100.0
Total	612	100.0	100.0	

DISEÑO: CARACTERISTICAS TENIDAS EN CUENTA EN LA DECISION DE COMPRA DE ARTESANIAS

	Frequency	Percent	Valid Percent	Cumulative Percent
Valid SI	476	77.8	77.8	77.8
NO	136	22.2	22.2	100.0
Total	612	100.0	100.0	

COLOR: CARACTERISTICAS TENIDAS EN CUENTA EN LA DECISION DE COMPRA DE ARTESANIAS

	Frequency	Percent	Valid Percent	Cumulative Percent
Valid SI	225	36.8	36.8	36.8
NO	386	63.1	63.2	100.0
Total	611	99.8	100.0	
Missing System	1	.2		
Total	612	100.0		

EL ACABADO: CARACTERISTICAS TENIDAS EN CUENTA EN LA DECISION DE COMPRA DE ARTESANIAS

	Frequency	Percent	Valid Percent	Cumulative Percent
Valid SI	284	46.4	46.4	46.4
NO	327	53.4	53.4	99.8
11	1	.2	.2	100.0
Total	612	100.0	100.0	

MATERIAL: CARACTERISTICAS TENIDAS EN CUENTA EN LA DECISION DE COMPRA DE ARTESANIAS

	Frequency	Percent	Valid Percent	Cumulative Percent
Valid SI	298	48.7	48.7	48.7
NO	313	51.1	51.1	99.8
12	1	.2	.2	100.0
Total	612	100.0	100.0	

LA CALIDAD: CARACTERISTICAS TENIDAS EN CUENTA EN LA DECISION DE COMPRA DE ARTESANIAS

	Frequency	Percent	Valid Percent	Cumulative Percent
Valid SI	328	53.6	53.6	53.6
NO	284	46.4	46.4	100.0
Total	612	100.0	100.0	

LA TEXTURA: CARACTERISTICAS TENIDAS EN CUENTA EN LA DECISION DE COMPRA DE ARTESANIAS

	Frequency	Percent	Valid Percent	Cumulative Percent
Valid SI	211	34.5	34.5	34.5
NO	401	65.5	65.5	100.0
Total	612	100.0	100.0	

HOGAR-COCINA: UTILIZACION DE LOS ARTEFACTOS ARTESANALES

	Frequency	Percent	Valid Percent	Cumulative Percent
Valid SI	145	23.7	23.7	23.7
NO	467	76.3	76.3	100.0
Total	612	100.0	100.0	

HOGAR-MESA: UTILIZACION DE LOS ARTEFACTOS ARTESANALES

	Frequency	Percent	Valid Percent	Cumulative Percent
Valid SI	94	15.4	15.4	15.4
NO	518	84.6	84.6	100.0
Total	612	100.0	100.0	

HOGAR-ALCOBA: UTILIZACION DE LOS ARTEFACTOS ARTESANALES

	Frequency	Percent	Valid Percent	Cumulative Percent
Valid SI	108	17.6	17.6	17.6
NO	504	82.4	82.4	100.0
Total	612	100.0	100.0	

HOGAR-JARDINES: UTILIZACION DE LOS ARTEFACTOS ARTESANALES

		Frequency	Percent	Valid Percent	Cumulative Percent
Valid	SI	17	2.8	2.8	2.8
	NO	595	97.2	97.2	100.0
	Total	612	100.0	100.0	

HOGAR-ESTUDIO: UTILIZACION DE LOS ARTEFACTOS ARTESANALES

		Frequency	Percent	Valid Percent	Cumulative Percent
Valid	SI	62	10.1	10.1	10.1
	NO	549	89.7	89.9	100.0
	Total	611	99.8	100.0	
Missing	System	1	.2		
Total		612	100.0		

HOGAR-BAÑO: UTILIZACION DE LOS ARTEFACTOS ARTESANALES

		Frequency	Percent	Valid Percent	Cumulative Percent
Valid	SI	28	4.6	4.6	4.6
	NO	584	95.4	95.4	100.0
	Total	612	100.0	100.0	

USO PERSONAL- JOYERIA: UTILIZACION DE LOS ARTEFACTOS ARTESANALES

		Frequency	Percent	Valid Percent	Cumulative Percent
Valid	SI	70	11.4	11.4	11.4
	NO	542	88.6	88.6	100.0
	Total	612	100.0	100.0	

USO PERSONAL - ACCESORIOS: UTILIZACION DE LOS ARTEFACTOS ARTESANALES

		Frequency	Percent	Valid Percent	Cumulative Percent
Valid	SI	89	14.5	14.5	14.5
	NO	523	85.5	85.5	100.0
	Total	612	100.0	100.0	

USO PERSONAL - PRENDAS DE VESTIR: UTILIZACION DE LOS ARTEFACTOS ARTESANALES

		Frequency	Percent	Valid Percent	Cumulative Percent
Valid	SI	44	7.2	7.2	7.2
	NO	568	92.8	92.8	100.0
	Total	612	100.0	100.0	

REGALOS: UTILIZACION DE LOS ARTEFACTOS ARTESANALES

	Frequency	Percent	Valid Percent	Cumulative Percent
Valid SI	302	49.3	49.3	49.3
NO	310	50.7	50.7	100.0
Total	612	100.0	100.0	

DECORACION EN EL HOGAR: UTILIZACION DE LOS ARTEFACTOS ARTESANALES

	Frequency	Percent	Valid Percent	Cumulative Percent
Valid SI	242	39.5	39.5	39.5
NO	370	60.5	60.5	100.0
Total	612	100.0	100.0	

USOS PRACTICOS EN LA OFICINA: UTILIZACION DE LOS ARTEFACTOS ARTESANALES

	Frequency	Percent	Valid Percent	Cumulative Percent
Valid SI	21	3.4	3.4	3.4
NO	591	96.6	96.6	100.0
Total	612	100.0	100.0	

OTROS USOS DE LOS ARTEFACTOS ARTESANALES

	Frequency	Percent	Valid Percent	Cumulative Percent
Valid PARA COMERCIALIZAR	609	99.5	99.5	99.5
	2	.3	.3	99.8
PARA NEGOCIO	1	.2	.2	100.0
Total	612	100.0	100.0	

OPINION SOBRE EL EMPAQUE

	Frequency	Percent	Valid Percent	Cumulative Percent
Valid EL EMPAQUE AYUDA A TOMAR LA DECISION DE COMPRA	243	39.7	40.3	40.3
EL EMPAQUE NO TIENE IMPORTANCIA	140	22.9	23.2	63.5
LE ES INDIFFERENTE SI SE VENDEN CON O SIN EMPAQUE	220	35.9	36.5	100.0
Total	603	98.5	100.0	
Missing System	9	1.5		
Total	612	100.0		

MONTAJE DE LOS STANDS

		Frequency	Percent	Valid Percent	Cumulative Percent
Valid	BUENO	575	94.0	94.0	94.0
	REGULAR	33	5.4	5.4	99.3
	MALO	4	.7	.7	100.0
	Total	612	100.0	100.0	

SEGURIDAD: CALIFICACION DE LOS SERVICIOS DE CORFERIAS

		Frequency	Percent	Valid Percent	Cumulative Percent
Valid	BUENO	580	94.8	95.7	95.7
	REGULAR	22	3.6	3.6	99.3
	MALO	4	.7	.7	100.0
	Total	606	99.0	100.0	
Missing	System	6	1.0		
Total		612	100.0		

PARQUEADEROS: CALIFICACION DE LOS SERVICIOS DE CORFERIAS

		Frequency	Percent	Valid Percent	Cumulative Percent
Valid	BUENO	313	51.1	75.8	75.8
	REGULAR	75	12.3	18.2	93.9
	MALO	25	4.1	6.1	100.0
	Total	413	67.5	100.0	
Missing	System	199	32.5		
Total		612	100.0		

RESTAURANTES: CALIFICACION DE LOS SERVICIOS DE CORFERIAS

		Frequency	Percent	Valid Percent	Cumulative Percent
Valid	BUENO	367	60.0	86.8	86.8
	REGULAR	46	7.5	10.9	97.6
	MALO	10	1.6	2.4	100.0
	Total	423	69.1	100.0	
Missing	System	189	30.9		
Total		612	100.0		

BAÑOS: CALIFICACION DE LOS SERVICIOS DE CORFERIAS

		Frequency	Percent	Valid Percent	Cumulative Percent
Valid	BUENO	402	65.7	91.4	91.4
	REGULAR	29	4.7	6.6	98.0
	MALO	9	1.5	2.0	100.0
	Total	440	71.9	100.0	
Missing	System	172	28.1		
Total		612	100.0		

SEÑALIZACION: CALIFICACION DE LOS SERVICIOS DE CORFERIAS

		Frequency	Percent	Valid Percent	Cumulative Percent
Valid	BUENO	502	82.0	83.8	83.8
	REGULAR	80	13.1	13.4	97.2
	MALO	17	2.8	2.8	100.0
	Total	599	97.9	100.0	
Missing	System	13	2.1		
Total		612	100.0		

INFORMACION: CALIFICACION DE LOS SERVICIOS DE CORFERIAS

		Frequency	Percent	Valid Percent	Cumulative Percent
Valid	BUENO	480	78.4	84.4	84.4
	REGULAR	71	11.6	12.5	96.8
	MALO	18	2.9	3.2	100.0
	Total	569	93.0	100.0	
Missing	System	43	7.0		
Total		612	100.0		

ORGANIZACION: CALIFICACION DE LOS SERVICIOS DE CORFERIAS

		Frequency	Percent	Valid Percent	Cumulative Percent
Valid	BUENO	578	94.4	95.1	95.1
	REGULAR	27	4.4	4.4	99.5
	MALO	3	.5	.5	100.0
	Total	608	99.3	100.0	
Missing	System	4	.7		
Total		612	100.0		

TELEVISION: MEDIO POR EL CUAL SE ENTERARON DE LA REALIZACION DE EXPOARTESANIAS 2000

		Frequency	Percent	Valid Percent	Cumulative Percent
Valid	SI	211	34.5	34.5	34.5
	NO	401	65.5	65.5	100.0
	Total	612	100.0	100.0	

PRENSA: MEDIO POR EL CUAL SE ENTERARON DE LA REALIZACION DE EXPOARTESANIAS 2000

		Frequency	Percent	Valid Percent	Cumulative Percent
Valid	SI	197	32.2	32.2	32.2
	NO	415	67.8	67.8	100.0
	Total	612	100.0	100.0	

RADIO: MEDIO POR EL CUAL SE ENTERARON DE LA REALIZACION DE EXPOARTESANIAS 2000

		Frequency	Percent	Valid Percent	Cumulative Percent
Valid	SI	65	10.6	10.6	10.6
	NO	546	89.2	89.4	100.0
	Total	611	99.8	100.0	
Missing	System	1	.2		
Total		612	100.0		

VALLA: MEDIO POR EL CUAL SE ENTERARON DE LA REALIZACION DE EXPOARTESANIAS 2000

		Frequency	Percent	Valid Percent	Cumulative Percent
Valid	SI	35	5.7	5.7	5.7
	NO	577	94.3	94.3	100.0
	Total	612	100.0	100.0	

MIGOS/FAMILIA: MEDIO POR EL CUAL SE ENTERARON DE LA REALIZACION DE EXPOARTESANIAS 2000

		Frequency	Percent	Valid Percent	Cumulative Percent
Valid	SI	192	31.4	31.4	31.4
	NO	420	68.6	68.6	100.0
	Total	612	100.0	100.0	

OTRO MEDIO: MEDIO POR EL CUAL SE ENTERARON DE LA REALIZACION DE EXPOARTESANIAS 2000

		Frequency	Percent	Valid Percent	Cumulative Percent
Valid	SI	134	21.9	21.9	21.9
	NO	478	78.1	78.1	100.0
	Total	612	100.0	100.0	

OTRO MEDIO POR EL CUAL SE ENTERARON DE LA REALIZACION DE EXPOARTESANIAS 2000

	Frequency	Percent	Valid Percent	Cumulative Percent
Valid	476	77.8	77.8	77.8
@b@	1	.2	.2	77.9
barranca	1	.2	.2	78.1
CAMARA DE COMERCIO	2	.3	.3	78.4
EL 113	1	.2	.2	78.6
ESTA PENDIENTE	1	.2	.2	78.8
INVITACION	1	.2	.2	78.9
INVITACION DE	1	.2	.2	79.1
CORFERIAS	1	.2	.2	79.2
POR SU TRABAJO	1	.2	.2	79.2
REVISTAS	4	.7	.7	79.9
SE ENETERO EN UN	1	.2	.2	80.1
SEMINARIO	1	.2	.2	80.1
SE ENTERO EN SU	1	.2	.2	80.2
PARTICIPACION EN LA	1	.2	.2	80.2
FERIA INTERNACIONAL	1	.2	.2	80.2
TRADICION	76	12.4	12.4	92.6
uraba	1	.2	.2	92.8
YA CONOCIA LA FERIA	1	.2	.2	93.0
YA SABIA	42	6.9	6.9	99.8
YA SABIA (san ansres)	1	.2	.2	100.0
Total	612	100.0	100.0	

CIUDAD

		Frequency	Percent	Valid Percent	Cumulative Percent
Valid	BOGOTA	470	76.8	78.9	78.9
	EXTRANJERO	21	3.4	3.5	82.4
	CARTAGENA	4	.7	.7	83.1
	ZIPAQUIRA	1	.2	.2	83.2
	BUCARAMANGA	8	1.3	1.3	84.6
	MEDELLIN	7	1.1	1.2	85.7
	IBAGUE	8	1.3	1.3	87.1
	PEREIRA	4	.7	.7	87.8
	MANIZALES	4	.7	.7	88.4
	SANTA MARTA	3	.5	.5	88.9
	GIRARDOT	1	.2	.2	89.1
	PASTO	2	.3	.3	89.4
	NEIVA	7	1.1	1.2	90.6
	CALI	14	2.3	2.3	93.0
	CHIA	1	.2	.2	93.1
	FLORENCIA	2	.3	.3	93.5
	BARRANQUILLA	10	1.6	1.7	95.1
	MONTERIA	1	.2	.2	95.3
	YACOPI	1	.2	.2	95.5
	TULUA	1	.2	.2	95.6
	FACATATIVA	1	.2	.2	95.8
	TUNJA	5	.8	.8	96.6
	ZAPATOZA	1	.2	.2	96.8
	SOGAMOSO	1	.2	.2	97.0
	DUITAMA	2	.3	.3	97.3
	GIRON	1	.2	.2	97.5
	ESPINAL	1	.2	.2	97.7
	VILLA DE LEIVA	1	.2	.2	97.8
	CALARCA	1	.2	.2	98.0
	CHOCONTA	1	.2	.2	98.2
	CHIQUEQUIRA	1	.2	.2	98.3
	STA. ROSA DE VITELBO	1	.2	.2	98.5
	SINCELEJO	1	.2	.2	98.7
	COTA	1	.2	.2	98.8
	VILLAVICENCION	1	.2	.2	99.0
	CUCUTA	1	.2	.2	99.2
	POPAYAN	2	.3	.3	99.5
	MADRID	1	.2	.2	99.7
	LA DORADA	1	.2	.2	99.8
	FUNZA	1	.2	.2	100.0
	Total	596	97.4	100.0	
Missing	System	16	2.6		
Total		612	100.0		

PAIS

	Frequency	Percent	Valid Percent	Cumulative Percent
Valid	585	95.6	95.6	95.6
ALEMANIA	2	.3	.3	95.9
ARGENTINA	1	.2	.2	96.1
BELGICA	1	.2	.2	96.2
BRASIL	2	.3	.3	96.6
CHILE	1	.2	.2	96.7
ESPAÑA	5	.8	.8	97.5
FRANCIA	4	.7	.7	98.2
INGLATERRA	1	.2	.2	98.4
ITALIA	1	.2	.2	98.5
MEXICO	1	.2	.2	98.7
MEXICO D.F.	1	.2	.2	98.9
TAIWAN	1	.2	.2	99.0
USA	6	1.0	1.0	100.0
Total	612	100.0	100.0	

GENERO

	Frequency	Percent	Valid Percent	Cumulative Percent
Valid				
MASCULINO	249	40.7	40.7	40.7
FEMENINO	363	59.3	59.3	100.0
Total	612	100.0	100.0	

OCUPACION

	Frequency	Percent	Valid Percent	Cumulative Percent
Valid				
INDEPENDIENTE	149	24.3	24.4	24.4
ESTUDIANTE	130	21.2	21.3	45.7
HOGAR	57	9.3	9.3	55.0
JUBILADO	28	4.6	4.6	59.6
EMPLEADO	199	32.5	32.6	92.1
COMERCIANTE	31	5.1	5.1	97.2
SIN OCUPACION	7	1.1	1.1	98.4
OTRO	10	1.6	1.6	100.0
Total	611	99.8	100.0	
Missing				
System	1	.2		
Total	612	100.0		

OTRAS OCUPACIONES

	Frequency	Percent	Valid Percent	Cumulative Percent
Valid	601	98.2	98.2	98.2
@b@	1	.2	.2	98.4
ACTOR	2	.3	.3	98.7
AGRICULTOR	1	.2	.2	98.9
ARTESANO	4	.7	.7	99.5
BIOLOGO	1	.2	.2	99.7
MUSICO	1	.2	.2	99.8
SACERDOTE	1	.2	.2	100.0
Total	612	100.0	100.0	

NIVEL PROMEDIO DE INGRESOS

	Frequency	Percent	Valid Percent	Cumulative Percent
Valid < 270.000	88	14.4	14.4	14.4
270.000 - 500.000	66	10.8	10.8	25.2
500.001 - 1.000.000	95	15.5	15.5	40.7
1.000.001 - 2.000.000	133	21.7	21.7	62.4
>2.000.000	152	24.8	24.8	87.3
NR	78	12.7	12.7	100.0
Total	612	100.0	100.0	

VALOR DE LAS COMPRAS REALIZADAS (\$)

	Frequency	Percent	Valid Percent	Cumulative Percent
Valid 1,000	2	.3	.4	.4
2,000	2	.3	.4	.7
3,000	2	.3	.4	1.1
4,000	2	.3	.4	1.4
4,500	1	.2	.2	1.6
5,000	5	.8	.9	2.5
6,000	3	.5	.5	3.0
7,000	2	.3	.4	3.3
8,000	2	.3	.4	3.7
10,000	10	1.6	1.8	5.4
12,000	5	.8	.9	6.3
14,000	1	.2	.2	6.5
15,000	8	1.3	1.4	7.9
16,000	2	.3	.4	8.2
18,000	4	.7	.7	8.9
20,000	17	2.8	3.0	11.9
22,000	2	.3	.4	12.3
25,000	10	1.6	1.8	14.0
26,000	1	.2	.2	14.2
27,000	2	.3	.4	14.5
30,000	13	2.1	2.3	16.8
35,000	4	.7	.7	17.5

VALOR DE LAS COMPRAS REALIZADAS (\$)

		Frequency	Percent	Valid Percent	Cumulative Percent
Valid	36,000	2	.3	.4	17.9
	40,000	25	4.1	4.4	22.2
	43,000	1	.2	.2	22.4
	45,000	7	1.1	1.2	23.6
	48,000	2	.3	.4	24.0
	49,000	1	.2	.2	24.2
	50,000	41	6.7	7.2	31.3
	53,000	1	.2	.2	31.5
	55,000	2	.3	.4	31.9
	60,000	15	2.5	2.6	34.5
	70,000	10	1.6	1.8	36.3
	72,000	1	.2	.2	36.4
	75,000	1	.2	.2	36.6
	80,000	16	2.6	2.8	39.4
	85,000	1	.2	.2	39.6
	90,000	3	.5	.5	40.1
	100,000	84	13.7	14.7	54.8
	120,000	6	1.0	1.1	55.9
	140,000	3	.5	.5	56.4
	150,000	35	5.7	6.1	62.5
	160,000	3	.5	.5	63.0
	165,000	1	.2	.2	63.2
	170,000	1	.2	.2	63.4
	175,000	1	.2	.2	63.6
	180,000	4	.7	.7	64.3
	200,000	78	12.7	13.7	77.9
	230,000	1	.2	.2	78.1
	250,000	12	2.0	2.1	80.2
	300,000	46	7.5	8.1	88.3
	350,000	3	.5	.5	88.8
	380,000	1	.2	.2	89.0
	400,000	14	2.3	2.5	91.4
	450,000	1	.2	.2	91.6
	500,000	19	3.1	3.3	94.9
	585,000	1	.2	.2	95.1
	600,000	7	1.1	1.2	96.3
	700,000	1	.2	.2	96.5
	800,000	1	.2	.2	96.7
	850,000	1	.2	.2	96.8
	1,000,000	9	1.5	1.6	98.4
	1,200,000	1	.2	.2	98.6
	1,500,000	4	.7	.7	99.3
	2,000,000	2	.3	.4	99.6
	3,000,000	1	.2	.2	99.8
	7,000,000	1	.2	.2	100.0
	Total	571	93.3	100.0	
Missing	System	41	6.7		
Total		612	100.0		

NIVEL DE SATISFACCION CON EXPOARTESANIAS2000

		Frequency	Percent	Valid Percent	Cumulative Percent
Valid	MUY SATISFECHO	346	56.5	56.8	56.8
	SATISFECHO	244	39.9	40.1	96.9
	POCO SATISFECHO	16	2.6	2.6	99.5
	INSATISFECHO	3	.5	.5	100.0
Total		609	99.5	100.0	
Missing	System	3	.5		
Total		612	100.0		

FERIA DEL HOGAR

		Frequency	Percent	Valid Percent	Cumulative Percent
Valid	SI	260	42.5	42.6	42.6
	NO	351	57.4	57.4	100.0
	Total	611	99.8	100.0	
Missing	System	1	.2		
Total		612	100.0		

FERIA DEL LIBRO

		Frequency	Percent	Valid Percent	Cumulative Percent
Valid	SI	218	35.6	35.6	35.6
	NO	394	64.4	64.4	100.0
	Total	612	100.0	100.0	

FERIA DEL A UTOMOVIL

		Frequency	Percent	Valid Percent	Cumulative Percent
Valid	SI	52	8.5	8.5	8.5
	NO	560	91.5	91.5	100.0
	Total	612	100.0	100.0	

FERIA EXPODISEÑO

		Frequency	Percent	Valid Percent	Cumulative Percent
Valid	SI	23	3.8	3.8	3.8
	NO	589	96.2	96.2	100.0
	Total	612	100.0	100.0	

FERIA AGROEXPO

		Frequency	Percent	Valid Percent	Cumulative Percent
Valid	SI	84	13.7	13.7	13.7
	NO	528	86.3	86.3	100.0
	Total	612	100.0	100.0	

FERIA INTERNACIONAL

		Frequency	Percent	Valid Percent	Cumulative Percent
Valid	SI	167	27.3	27.3	27.3
	NO	445	72.7	72.7	100.0
	Total	612	100.0	100.0	

FERIA DEL CUERO

		Frequency	Percent	Valid Percent	Cumulative Percent
Valid	SI	17	2.8	2.8	2.8
	NO	595	97.2	97.2	100.0
	Total	612	100.0	100.0	

EXPOBOYACA

		Frequency	Percent	Valid Percent	Cumulative Percent
Valid	SI	15	2.5	2.5	2.5
	NO	597	97.5	97.5	100.0
	Total	612	100.0	100.0	

FERIA DEL DEPORTE

		Frequency	Percent	Valid Percent	Cumulative Percent
Valid	SI	12	2.0	2.0	2.0
	NO	600	98.0	98.0	100.0
	Total	612	100.0	100.0	

FERIA DEL MUEBLE

		Frequency	Percent	Valid Percent	Cumulative Percent
Valid	SI	4	.7	.7	.7
	NO	608	99.3	99.3	100.0
	Total	612	100.0	100.0	

FERIA DE LA CIENCIA

	Frequency	Percent	Valid Percent	Cumulative Percent
Valid SI	22	3.6	3.6	3.6
NO	590	96.4	96.4	100.0
Total	612	100.0	100.0	

FERIA COMPUEXPO

	Frequency	Percent	Valid Percent	Cumulative Percent
Valid SI	52	8.5	8.5	8.5
NO	560	91.5	91.5	100.0
Total	612	100.0	100.0	

EXPOCONSTRUCCION

	Frequency	Percent	Valid Percent	Cumulative Percent
Valid SI	17	2.8	2.8	2.8
NO	595	97.2	97.2	100.0
Total	612	100.0	100.0	

FERIA DEL ESTUDIO

	Frequency	Percent	Valid Percent	Cumulative Percent
Valid SI	9	1.5	1.5	1.5
NO	603	98.5	98.5	100.0
Total	612	100.0	100.0	

FERIA AMBIENTAL

	Frequency	Percent	Valid Percent	Cumulative Percent
Valid SI	6	1.0	1.0	1.0
NO	606	99.0	99.0	100.0
Total	612	100.0	100.0	

FERIA TEXTIL

	Frequency	Percent	Valid Percent	Cumulative Percent
Valid SI	2	.3	.3	.3
NO	610	99.7	99.7	100.0
Total	612	100.0	100.0	

ANEXO 3.
FORMULARIO DE ENCUESTA A EXPOSITORES

ARTESANIAS DE COLOMBIA
EXPOARTESANIAS2000
 Diciembre 7 - 17 DE 2000
ENCUESTA A EXPOSITORES

PABELLON _____ No. STAND _____ NOMBRE STAND _____

I. LOCALIZACION E IDENTIFICACION

NOMBRE _____ TECNICA _____
 DEPARTAMENTO _____ MUNICIPIO _____

Cual es su producto líder en ventas :

Cómo calificaría Ud. sus artesanías : Artesanía tradicional Artesanía Contemporánea

II. PRODUCCION Y COMERCIALIZACION

1. Para producir sus artesanías :

a. Le es fácil conseguir la materia prima b. Le es difícil conseguir la materia prima

2. En la compra de materias primas :

a. Lo hace de manera individual b. Se asocia con otros artesanos para comprarla

c. La obtiene a través de una organización artesanal d. La extrae directamente

3. En que aspectos cree que puede mejorar sus productos:

a. Empaque b. Calidad c. Color d. Diseño

e. Precio f. Otro Cual _____

4. Ud. utiliza empaque para sus artesanías ? SI NO

SI : a. Por que le da valor agregado al producto b. Por que facilita el transporte de las artesanías

c. Ayuda a la comercialización de las artesanías

NO : a. Por costos b. No sabe donde hacen empaques c. No es necesario para su producto

d. No tiene una opinión formada sobre el tema del empaque

5. En el ultimo año ha recibido propuestas para exportar sus productos ? SI NO

6. En el último año ha concretado algún negocio de exportación ? SI NO

7. SI. Por que valor ? _____ A que país ? _____

NO. No sabe como se hacen estos negocios No encontro apoyo institucional

El comprador nunca concreto el negocio Falta de capital de trabajo

8. En ventas mensuales de artesanías, sus ingresos actuales son:

a. Menores de \$500.000 b. De \$500.001 a 800.000 c. De \$800.001 a 1.000.000 d. Mayores de \$1.000.000

9. Teniendo en cuenta que hay Asesoría de Artesanías de Colombia al artesano , sus ventas mensuales de artesanías antes de recibir asesoría eran del orden de :

a. Menores de \$500.000 b. De \$500.001 a 800.000 c. De \$800.001 a 1.000.000 d. Mayores de \$1.000.000

e. No ha recibido asesoría de Artesanías de Colombia

10. En su opinión el trabajo realizado por Artesanías de Colombia en Asistencia Técnica y Apoyo a su Comunidad Usted lo considera:

a. Excelente b. Bueno c. Regular d. Deficiente Porque? _____

11. En cuales de las siguientes ferias Ud. ha participado : Manofacto98 Manofacto99 Manofacto2000

Expoartesanias 98 Expoartesanias 99 Feria del Eje Cafetero 2000 Feria Indígena de América 99

III NIVEL DE SATISFACION CON EXPOARTESANIAS 2000

1. Califique los siguientes servicios de CORFERIAS :

Servicio/Calificación	Bueno	Regular	Malo
Seguridad			
Manejo de Bodega			
Montaje de los stands			
Parqueaderos			
Restaurants			
Baños			
Señalización			
Organización			
Información			

2. Que tan satisfecho se siente de participar en EXPOARTESANIAS 2000 :

a. Muy satisfecho b. Satisfecho c. Poco satisfecho d. Insatisfecho

3. Cuanto aspira que sean sus ventas totales en EXPOARTESANIAS 2000: _____

4. Participaría Ud. en la próxima versión de EXPOARTESANIAS ? SI NO

NOMBRE DEL ENCUESTADOR : _____ Fecha _____

EI CONSULTORES LTDA. Versión 02/07.12.00

ANEXO 4.
SALIDA ESTADISTICA DE SPSS. PROCESAMIENTO DE
ENCUESTA A EXPOSITORES.

Frequencies

Warnings

One or more values of variable DEPARTAMENTO contained a non-printing character. Each such character was replaced by a space. The data file itself was not modified.

One or more values of variable PRODUCTO LIDER EN VENTAS contained a non-printing character. Each such character was replaced by a space. The data file itself was not modified.

One or more values of variable OTROS ASPECTOS QUE PUEDEN MEJORAR EN LOS PRODUCTOS contained a non-printing character. Each such character was replaced by a space. The data file itself was not modified.

One or more values of variable OPINION SOBRE EL TRABAJO REALIZADO POR ARTESANIAS DE COLOMBIA EN ASISTENCIA Y APOYO A LA COMUNIDAD contained a non-printing character. Each such character was replaced by a space. The data file itself was not modified.

Statistics

		TECNICA	REGION	DEPARTAMENT O	MUNICIPIO	PRODUCTO LIDER EN VENTAS
N	Valid	776	776	776	776	776
	Missing	0	0	0	0	0
Mean		8.17	4.44			
Median		6.00	4.00			
Mode		11	7			
Std. Deviation		5.55	2.38			
Sum		6340	3445			

Statistics

		TIPO DE ARTESANIA	PARA PRODUCIR ARTESANIAS:	LO HACE DE MANERA INDIVIDUAL: COMPRA DE MATERIAS PRIMAS	SE ASOCIA CON OTROS ARTESANOS: COMPRA DE MATERIAS PRIMAS	A TRAVES DE UNA ORGANIZACION ARTESANAL: COMPRA DE MATERIAS PRIMAS
N	Valid	694	744	774	774	774
	Missing	82	32	2	2	2
Mean		1.58	1.19	1.20	1.91	1.88
Median		2.00	1.00	1.00	2.00	2.00
Mode		2	1	1	2	2
Std. Deviation		.58	.40	.40	.28	.32
Sum		1095	889	929	1481	1456

Statistics

		LA EXTRAE DIRECTAMENTE: COMPRA DE MATERIAS PRIMAS	VAR00001	EMPAQUE: ASPECTOS QUE PUEDEN MEJORAR EN LOS PRODUCTOS	CALIDAD: ASPECTOS QUE PUEDEN MEJORAR EN LOS PRODUCTOS	COLOR: ASPECTOS QUE PUEDEN MEJORAR EN LOS PRODUCTOS
N	Valid	774	0	773	773	773
	Missing	2	776	3	3	3
Mean		1.75		1.53	1.78	1.86
Median		2.00		2.00	2.00	2.00
Mode		2		2	2	2
Std. Deviation		.43		.50	.41	.81
Sum		1358		1181	1377	1441

Statistics

		DISEÑO: ASPECTOS QUE PUEDEN MEJORAR EN LOS PRODUCTOS	PRECIOS: ASPECTOS QUE PUEDEN MEJORAR EN LOS PRODUCTOS	OTROS: ASPECTOS QUE PUEDEN MEJORAR EN LOS PRODUCTOS	OTROS ASPECTOS QUE PUEDEN MEJORAR EN LOS PRODUCTOS	UTILIZAN EMPAQUE PARA LA ARTESANIA
N	Valid	773	773	772	776	762
	Missing	3	3	4	0	14
Mean		1.58	1.86	1.93		1.41
Median		2.00	2.00	2.00		1.00
Mode		2	2	2		1
Std. Deviation		.49	.34	.26		.49
Sum		1221	1440	1488		1072

Statistics

		DA VALOR AGREGADO AL PRODUCTO: SI UTILIZA EMPAQUE	FACILITA EL TRANSPORTE: SI UTILIZA EMPAQUE	AYUDA A LA COMERCIALIZACIO N: SI UTILIZA EMPAQUE	POR COSTOS: NO ULIZAN EMPAQUES PARA LAS ARTESANIAS
N	Valid	440	439	439	295
	Missing	336	337	337	481
Mean		1.62	1.42	1.48	1.60
Median		2.00	1.00	1.00	2.00
Mode		2	1	1	2
Std. Deviation		.49	.49	.50	.49
Sum		714	625	650	472

Statistics

		NO SABEN DONDE HACEN EMPAQUES: NO ULIZAN EMPAQUES PARA LAS ARTESANIAS	NO ES NECESARIO PARA EL PRODUCTO: NO ULIZAN EMPAQUES PARA LAS ARTESANIAS	NO TIENEN UNA OPINION FORMADA SOBRE EL TEMA DEL EMPAQUE: NO ULIZAN EMPAQUES PARA LAS ARTESANIAS	HAN RECIBIDO PROPUESTAS PARA EXPORTAR LOS PRODUCTOS EN EL ULTIMO AÑO:	HA CONCRETADO ALGUN NEGOCIO DE EXPORTACION
N	Valid	294	294	294	754	739
	Missing	482	482	482	22	37
Mean		1.84	1.87	1.68	1.31	1.76
Median		2.00	2.00	2.00	1.00	2.00
Mode		2	2	2	1	2
Std. Deviation		.36	1.24	.47	.46	.43
Sum		542	549	495	984	1302

Statistics

		VALOR DE EXPORTACION (\$)	PAISES A LOS CUALES SE EXPORTA	NO CONCRETO NEGOCIOS DE EXPORTACION PORQUE?	EN VENTAS MENSUALES DE ARTESANIAS, LOS INGRESOS ACTUALES SON:	ANTES DE LA ASESORIA DE ARTESANIAS DE COLOMBIA LAS VENTAS ERAN:
N	Valid	145	776	466	675	637
	Missing	631	0	310	101	139
Mean		7,738,075.86		2.60	2.34	3.66
Median		3,000,000.00		3.00	2.00	5.00
Mode		2,000,000		3	1	5
Std. Deviation		18,834,803.92		1.15	1.19	1.70
Sum		1,122,021,000		1211	1582	2331

Statistics

		EL TRABAJO REALIZADO POR ARTESANIAS DE COLOMBIA EN ASISTENCIA Y APOYO LO CONSIDERAN:	OPINION SOBRE EL TRABAJO REALIZADO POR ARTESANIAS DE COLOMBIA EN ASISTENCIA Y APOYO A LA COMUNIDAD	MANUFACTO98: PARTICIPACION FERIAS	MANUFACTO99: PARTICIPACION FERIAS
N	Valid	552	776	776	776
	Missing	224	0	0	0
Mean		2.03		1.91	1.89
Median		2.00		2.00	2.00
Mode		2		2	2
Std. Deviation		.89		.29	.31
Sum		1119		1480	1467

Statistics

		MANUFACTO200 0: PARTICIPACION FERIAS	EXPOARTESANIAS9 8: PARTICIPACION FERIAS	EXPOARTESANIAS9 9: PARTICIPACION FERIAS
N	Valid	776	773	776
	Missing	0	3	0
Mean		1.85	1.53	1.39
Median		2.00	1.00	1.00
Mode		2	1	1
Std. Deviation		.35	.97	.77
Sum		1439	1184	1079

Statistics

		FERIA EJE CAFETERO 2000: PARTICIPACION FERIAS	FERIA INDIGENA DE AMERICA99: PARTICIPACION FERIAS	SEGURIDAD: CALIFICACION DE LOS SERVICIOS DE CORFERIAS	MANEJO DE BODEGA: CALIFICACION DE LOS SERVICIOS DE CORFERIAS
N	Valid Missing	776 0	775 1	764 12	603 173
Mean		1.89	1.97	1.06	1.11
Median		2.00	2.00	1.00	1.00
Mode		2	2	1	1
Std. Deviation		.32	.17	.27	.34
Sum		1465	1526	811	667

Statistics

		MONTAJE DE LOS STAND: CALIFICACION DE LOS SERVICIOS DE CORFERIAS	PARQUEADEROS: CALIFICACION DE LOS SERVICIOS DE CORFERIAS	RESTAURANTES: CALIFICACION DE LOS SERVICIOS DE CORFERIAS	BAÑOS: CALIFICACION DE LOS SERVICIOS DE LA PLAZA DE CORFERIAS
N	Valid Missing	743 33	625 151	704 72	762 14
Mean		1.18	1.13	1.27	1.08
Median		1.00	1.00	1.00	1.00
Mode		1	1	1	1
Std. Deviation		.44	.39	.51	.30
Sum		880	708	892	820

Statistics

		SEÑALIZACION: CALIFICACION DE LOS SERVICIOS DE CORFERIAS	ORGANIZACION: CALIFICACION DE LOS SERVICIOS DE CORFERIAS	INFORMACION: CALIFICACION DE LOS SERVICIOS DE CORFERIAS	NIVEL DE SATISFACCION POR HABER PARTICIPADO EN EXPOARTESANIAS200 0
N	Valid	739	760	749	747
	Missing	37	16	27	29
Mean		1.10	1.08	1.14	1.52
Median		1.00	1.00	1.00	1.00
Mode		1	1	1	1
Std. Deviation		.32	.30	.40	.62
Sum		810	821	856	1137

Statistics

		ASPIRACION DE VENTAS TOTALES EN EXPOARTESANIA S 2000	PARTICIPARIA UD. EN LA PROXIMA VERSION DE EXPOARTESANIA S?
N	Valid	666	724
	Missing	110	52
Mean		8,273,391.89	1.00
Median		6,000,000.00	1.00
Mode		10,000,000	1
Std. Deviation		10,234,332.53	5.25E-02
Sum		5,510,079,000	726

Frequency Table

TECNICA

	Frequency	Percent	Valid Percent	Cumulative Percent
Valid PIEDRA	10	1.3	1.3	1.3
MADERA	145	18.7	18.7	20.0
CERAMICA	111	14.3	14.3	34.3
TELAS ENCOLADAS	6	.8	.8	35.1
METALES	21	2.7	2.7	37.8
TEXTILES	105	13.5	13.5	51.3
MARROQUINERIA	15	1.9	1.9	53.2
VELAS	11	1.4	1.4	54.6
PAPEL	30	3.9	3.9	58.5
FIBRAS VEGETALES	147	18.9	18.9	77.4
JOYERIA	45	5.8	5.8	83.2
JUGUETERIA	29	3.7	3.7	87.0
VIDRIO	17	2.2	2.2	89.2
PINTURA	6	.8	.8	89.9
BOCADOS TIPICOS	31	4.0	4.0	93.9
INSTRUMENTOS MUSICALES	8	1.0	1.0	95.0
INSTITUCIONAL	21	2.7	2.7	97.7
PUBLICACIONES	2	.3	.3	97.9
INTERNACIONAL	16	2.1	2.1	100.0
Total	776	100.0	100.0	

REGION

	Frequency	Percent	Valid Percent	Cumulative Percent
Valid COSTA ATLANTICA	77	9.9	9.9	9.9
OCCIDENTE	162	20.9	20.9	30.8
CENTRO ORIENTE	143	18.4	18.4	49.2
ORINOQUIA	26	3.4	3.4	52.6
AMAZONIA	27	3.5	3.5	56.1
INTERNACIONAL	11	1.4	1.4	57.5
BOGOTA	330	42.5	42.5	100.0
Total	776	100.0	100.0	

DEPARTAMENTO

	Frequency	Percent	Valid Percent	Cumulative Percent
Valid	44	5.7	5.7	5.7
AMAZONAS	13	1.7	1.7	7.3
ANTIOQUIA	24	3.1	3.1	10.4
ARAUCA	2	.3	.3	10.7
ATLANTICO	14	1.8	1.8	12.5
BOGOTA	117	15.1	15.1	27.6
BOLIVAR	16	2.1	2.1	29.6
BOYACA	45	5.8	5.8	35.4
CALDAS	21	2.7	2.7	38.1
CAQUETA	4	.5	.5	38.7
CASANARE	2	.3	.3	38.9
CAUCA	8	1.0	1.0	39.9
CESAR	9	1.2	1.2	41.1
CHOCO	15	1.9	1.9	43.0
CORDOBA	9	1.2	1.2	44.2
CUNDINAMARCA	253	32.6	32.6	76.8
GUAINIA	5	.6	.6	77.4
GUAJIRA	3	.4	.4	77.8
GUAVIARE	2	.3	.3	78.1
HUILA	11	1.4	1.4	79.5
MAGDALENA	8	1.0	1.0	80.5
META	2	.3	.3	80.8
NARIÑO	39	5.0	5.0	85.8
NORTE DE SANTANDER	1	.1	.1	86.0
PUTUMAYO	10	1.3	1.3	87.2
QUINDIO	9	1.2	1.2	88.4
RISARALDA	15	1.9	1.9	90.3
SANTANDER	17	2.2	2.2	92.5
SUCRE	11	1.4	1.4	93.9
TOLIMA	10	1.3	1.3	95.2
VALLE	23	3.0	3.0	98.2
VALLE DEL CAUCA	2	.3	.3	98.5
VAUPES	7	.9	.9	99.4
VICHADA	5	.6	.6	100.0
Total	776	100.0	100.0	

MUNICIPIO

	Frequency	Percent	Valid Percent	Cumulative Percent
Valid	80	10.3	10.3	10.3
AGUA DE DIOS	1	.1	.1	10.4
AGUADAS	2	.3	.3	10.7
ARAUCA	2	.3	.3	11.0
ARCABUCO	1	.1	.1	11.1
ARMENIA	5	.6	.6	11.7
BAHIA SOLANO	1	.1	.1	11.9

MUNICIPIO

	Frequency	Percent	Valid Percent	Cumulative Percent
Valid BARBACOAS	2	.3	.3	12.1
BARRANQUILA	1	.1	.1	12.2
BARRANQUILLA	6	.8	.8	13.0
BELEN	1	.1	.1	13.1
BOGOTA	238	30.7	30.7	43.8
BOLIVAR	3	.4	.4	44.2
BUCARAMANGA	4	.5	.5	44.7
BUENAVENTURA	1	.1	.1	44.8
BUESACO	1	.1	.1	45.0
CAJICA	7	.9	.9	45.9
CALI	15	1.9	1.9	47.8
CAÑO CABIYO	1	.1	.1	47.9
CAQUEZA	1	.1	.1	48.1
CARMEN DE VIBORAL	2	.3	.3	48.3
CARTAGENA	7	.9	.9	49.2
CARTAGO	7	.9	.9	50.1
CERINZA	2	.3	.3	50.4
CHACHAGUI	1	.1	.1	50.5
CHARALA	1	.1	.1	50.6
CHIA	25	3.2	3.2	53.9
CHIMICHAGUA	4	.5	.5	54.4
CHIQUEQUIRA	2	.3	.3	54.6
CHOACHI	2	.3	.3	54.9
CIRCASIA	1	.1	.1	55.0
CIRITI	1	.1	.1	55.2
COLOSO	4	.5	.5	55.7
COPACABANA	1	.1	.1	55.8
COROZAL	2	.3	.3	56.1
COTA	5	.6	.6	56.7
CUCUNUBA	2	.3	.3	57.0
CUMARIBO	5	.6	.6	57.6
CUMBAY	1	.1	.1	57.7
CURITI	1	.1	.1	57.9
DOSQUEBRADAS	1	.1	.1	58.0
DUITAMA	3	.4	.4	58.4
EL COLEGIO	1	.1	.1	58.5
EL ROSAL	1	.1	.1	58.6
EL TAMBO	3	.4	.4	59.0
ESPINAL	4	.5	.5	59.5
FLORENCIA	2	.3	.3	59.8
FLORIDABLANCA	4	.5	.5	60.3
FUQUENE	1	.1	.1	60.4
GALAPA	4	.5	.5	61.0
GARZON	1	.1	.1	61.1
GIATAVITA	1	.1	.1	61.2
GRANADA	1	.1	.1	61.3
GUACAMAYAS	1	.1	.1	61.5
GUACHETA	1	.1	.1	61.6

MUNICIPIO

	Frequency	Percent	Valid Percent	Cumulative Percent
Valid GUADUAS	2	.3	.3	61.9
GUAPI	4	.5	.5	62.4
IBAGUE	2	.3	.3	62.6
IPIALES	1	.1	.1	62.8
ITAGUI	1	.1	.1	62.9
ITSMINA	1	.1	.1	63.0
IZA	1	.1	.1	63.1
LA CALERA	8	1.0	1.0	64.2
LA CHAMBA	1	.1	.1	64.3
LA FLORIDA	1	.1	.1	64.4
LA MESA	1	.1	.1	64.6
LA PEDRERA	1	.1	.1	64.7
LETICIA	10	1.3	1.3	66.0
LITORAL DE SAN JUAN	6	.8	.8	66.8
LITORAL SAN JUAN	1	.1	.1	66.9
MADRID	2	.3	.3	67.1
MAGANGUE	1	.1	.1	67.3
MAICAO	2	.3	.3	67.5
MANAURE	1	.1	.1	67.7
MANIZALES	14	1.8	1.8	69.5
MEDELLIN	17	2.2	2.2	71.6
MELGAR	1	.1	.1	71.8
MINITI	1	.1	.1	71.9
MIRAFLORES	1	.1	.1	72.0
MITU	6	.8	.8	72.8
MOMPOX	5	.6	.6	73.5
MONGUI	1	.1	.1	73.6
MONTERIA	2	.3	.3	73.8
MORROA	1	.1	.1	74.0
MOSQUERA	1	.1	.1	74.1
NEIVA	2	.3	.3	74.4
NOBSA	2	.3	.3	74.6
OROCUE	2	.3	.3	74.9
PAIPA	3	.4	.4	75.3
PALOCASILDO	1	.1	.1	75.4
PAMPLONA	1	.1	.1	75.5
PASTO	21	2.7	2.7	78.2
PENSILVANIA	2	.3	.3	78.5
PEREIRA	2	.3	.3	78.7
PIITALITO	2	.3	.3	79.0
PITALITO	1	.1	.1	79.1
POPAYAN	1	.1	.1	79.3
PUERTO GAITAN	1	.1	.1	79.4
PUERTO INIRIDA	5	.6	.6	80.0
PUERTO RICO	1	.1	.1	80.2
QUIBDO	5	.6	.6	80.8
QUIMBAYA	2	.3	.3	81.1
RAQUIRA	4	.5	.5	81.6

MUNICIPIO

		Frequency	Percent	Valid Percent	Cumulative Percent
Valid	RICAURTE	1	.1	.1	81.7
	RIOHACHA	1	.1	.1	81.8
	RIONEGRO	1	.1	.1	82.0
	RIOSUCIO	1	.1	.1	82.1
	SABANETA	1	.1	.1	82.2
	SABOYA	1	.1	.1	82.3
	SALENTO	1	.1	.1	82.5
	SAMPUES	2	.3	.3	82.7
	SAN ADRES DESOTAVENTO	1	.1	.1	82.9
	SAN AGUSTIN	3	.4	.4	83.2
	SAN ANDRES DE SOTAVENTO	4	.5	.5	83.8
	SAN ANTERO	1	.1	.1	83.9
	SAN ANTONIO DE PALMITO	1	.1	.1	84.0
	SAN ANTONIO DEL TEQUENDAMA	1	.1	.1	84.1
	SAN FRANCISCO	1	.1	.1	84.3
	SAN GIL	1	.1	.1	84.4
	SAN JACINTO	3	.4	.4	84.8
	SAN JOSE	2	.3	.3	85.1
	SAN MIGUEL	1	.1	.1	85.2
	SAN ONOFRE	1	.1	.1	85.3
	SAN SEBASTIAN	2	.3	.3	85.6
	SANDONA	6	.8	.8	86.3
	SANTA MARTA	7	.9	.9	87.2
	SANTA ROSA DE CABAL	11	1.4	1.4	88.7
	SANTIAGO	1	.1	.1	88.8
	SANTIAGO DE PUTUMAYO	1	.1	.1	88.9
	SESAQUILE	1	.1	.1	89.0
	SIBUNDOY	5	.6	.6	89.7
	SIERRA NEVADA	1	.1	.1	89.8
	SILVANIA	3	.4	.4	90.2
	SILVIA	3	.4	.4	90.6
	SOACHA	4	.5	.5	91.1
	SOGAMOSO	1	.1	.1	91.2
	SOMONDOCO	1	.1	.1	91.4
	SOPO	2	.3	.3	91.6
	SUAZA	1	.1	.1	91.8
	SUBACHOQUE	1	.1	.1	91.9
	SUBUNDOY	3	.4	.4	92.3
	TABIO	13	1.7	1.7	93.9
	TENJO	1	.1	.1	94.1
	TIBANA	1	.1	.1	94.2
	TIBASOSA	1	.1	.1	94.3
	TIKUNA	1	.1	.1	94.5
	TIMANA	1	.1	.1	94.6

MUNICIPIO

	Frequency	Percent	Valid Percent	Cumulative Percent
Valid TIMBIO	5	.6	.6	95.2
TINJACA	2	.3	.3	95.5
TIPACOQUE	2	.3	.3	95.7
TOPAGA	2	.3	.3	96.0
TUCHIN	1	.1	.1	96.1
TULUA	1	.1	.1	96.3
UBATE	2	.3	.3	96.5
USICAURI	2	.3	.3	96.8
VALLEDUPAR	7	.9	.9	97.7
VILLA DE LEYVA	9	1.2	1.2	98.8
VILLA DEW LEYVA	1	.1	.1	99.0
VILLAMARIA	2	.3	.3	99.2
VILLAVICENCIO	1	.1	.1	99.4
ZAPATOCA	3	.4	.4	99.7
ZIPACON	1	.1	.1	99.9
ZIPAQUIRA	1	.1	.1	100.0
Total	776	100.0	100.0	

PRODUCTO LIDER EN VENTAS

	Frequency	Percent	Valid Percent	Cumulative Percent
Valid	139	17.9	17.9	17.9
@b@	1	.1	.1	18.0
ABRIGOS PAÑO, GUANGA, IKAT Y BROCADO	1	.1	.1	18.2
ACCESORIOS PARA MUJERES	1	.1	.1	18.3
ACEITE Y CREMA	1	.1	.1	18.4
AGENDAS ALBUNES	1	.1	.1	18.6
AGENDAS ECOLOGICAS	1	.1	.1	18.7
AGENDAS EN PAPEL	1	.1	.1	18.8
AGENDAS HECHAS A MANO	1	.1	.1	18.9
AJEDRECES Y PESEBRES	1	.1	.1	19.1
ALBUNES	1	.1	.1	19.2
ALCANCIAS	1	.1	.1	19.3
ALFOMBRAS, TAPETES E INDIVIDUALES	1	.1	.1	19.5
AMBIENTADORES	1	.1	.1	19.6
AMFORAS, PORTA LAPIZ, BOMBONERAS, PORTA VASO	1	.1	.1	19.7
ANGELES	3	.4	.4	20.1
ANGELES EN CORDON	1	.1	.1	20.2
ANGELES EN MINIATURA	1	.1	.1	20.4

PRODUCTO LIDER EN VENTAS

	Frequency	Percent	Valid Percent	Cumulative Percent
Valid ANILLOS	1	.1	.1	20.5
ANILLOS Y ARETES	1	.1	.1	20.6
ANILLOS Y COLLARES	1	.1	.1	20.7
ANILLOS Y DIJES	1	.1	.1	20.9
ANILLOS, ARETES	1	.1	.1	21.0
ANILLOS, COLGANTES Y ARETES	1	.1	.1	21.1
ANILLOS, PULCERAS, ARETES, COLLARES	1	.1	.1	21.3
ANIMALES EN MADERA	7	.9	.9	22.2
ANTIGUEDADES CHINAS	1	.1	.1	22.3
ANTORCHA DECORATIVA PARA EL EXTERIOR	1	.1	.1	22.4
APLIQUES	2	.3	.3	22.7
APLIQUES DE PARED EN TOTUMO	1	.1	.1	22.8
APLIQUES EN PAPEL PARA PARED Y TECHO	1	.1	.1	22.9
AREPAS DE CHOCLO Y HUEVO	1	.1	.1	23.1
ARETES	5	.6	.6	23.7
ARETES EN PLATA	1	.1	.1	23.8
ARETES Y COLLARES	1	.1	.1	24.0
ARETES Y DIJES	1	.1	.1	24.1
ARETES Y PLUMAS	1	.1	.1	24.2
ARETES, ANILLOS Y AGENDAS	1	.1	.1	24.4
ARETES, COLLARES Y MOVILES	1	.1	.1	24.5
ARGOLLAS DE PLATA	1	.1	.1	24.6
ARGOLLAS DIJES	1	.1	.1	24.7
ARTETES TOPOS	1	.1	.1	24.7
ARGOLLAS, ANILLOS Y ARETES	1	.1	.1	24.9
ARICULOS EN GUADUA	1	.1	.1	25.0
ARLEQUIN	1	.1	.1	25.1
ARTE RELIGIOSO	1	.1	.1	25.3
ARTESANIAS EN PLATA Y EN PIEDRAS SEMIPRESIOSAS	1	.1	.1	25.4
ARTESAS DE CUERO	1	.1	.1	25.5
ARTICULOS DECORATIVOS	1	.1	.1	25.6
ARTICULOS EN COCO	1	.1	.1	25.8
ARTICULOS EN CORCHO	1	.1	.1	25.9
AVENA	2	.3	.3	26.2
AVION CON CAUCHERA	1	.1	.1	26.3

PRODUCTO LIDER EN VENTAS

	Frequency	Percent	Valid Percent	Cumulative Percent
Valid AZUCARERAS Y SALEROS	1	.1	.1	26.4
BABAMBULITAS, PERSIANAS, BIOMBOS, INDIVIDUALES EN MADERA, MUEBLES DE GUADUAS	1	.1	.1	26.5
BALCONES COLONIALES	1	.1	.1	26.7
BALCONES, FACHADAS Y CARROS EN MADERA	1	.1	.1	26.8
BALDES	1	.1	.1	26.9
BALDES Y FRUTEROS	1	.1	.1	27.1
BALDOSINES, CENEFAS	1	.1	.1	27.2
BANDAS MUSICOS INGLESAS	1	.1	.1	27.3
BANDEJAS EN MADERA	1	.1	.1	27.4
BANDEJAS PARA PASABOCAS	1	.1	.1	27.6
BANDEJAS, PAPELERAS, CENTROS DE MESA	1	.1	.1	27.7
BASTONES	1	.1	.1	27.8
BASTONES Y FIGURAS EN MADERA	1	.1	.1	28.0
BATEAS	2	.3	.3	28.2
BATEAS E INDIVIDUALES	1	.1	.1	28.4
BATEAS Y BUTACOS	1	.1	.1	28.5
BAULES	1	.1	.1	28.6
ESTOPEROLADOS	1	.1	.1	28.6
BAULES, OBJETOS RELIGIOSOS	1	.1	.1	28.7
BIBLIOTACAS, MUEBLES CASAS DE NUÑECAS	1	.1	.1	28.9
BISUTERIA Y MASAJEADORES	1	.1	.1	29.0
BLUSAS	2	.3	.3	29.3
BLUSAS BORDADOS	1	.1	.1	29.4
BLUSAS CALADOSY BORDADOS A MANO	1	.1	.1	29.5
BLUSAS HECHAS EN TELAR MANUAL	1	.1	.1	29.6
BLUSAS VESTIDOS PIJAMAS	1	.1	.1	29.8
BLUSAS Y RORA DE BEBE	1	.1	.1	29.9
BLUSAS Y VESTIDOS BORDADOS	1	.1	.1	30.0
BODEGONES Y CUADROS DE AVES	1	.1	.1	30.2

PRODUCTO LIDER EN VENTAS

	Frequency	Percent	Valid Percent	Cumulative Percent
Valid BOLSA PLAYERA, MOCHILAS Y TAPASOLES	1	.1	.1	30.3
BOLSOS	4	.5	.5	30.8
BOLSOS CINTURONES	1	.1	.1	30.9
BOLSOS EN CUERO	1	.1	.1	31.1
BOLSOS EN LANA	1	.1	.1	31.2
BOLSOS GRABADOS	1	.1	.1	31.3
BOLSOS MOCHILAS	1	.1	.1	31.4
BOLSOS Y COPAS	1	.1	.1	31.6
BOLSOS Y ZAPATOS	1	.1	.1	31.7
BOLSOS, ADORNOS	1	.1	.1	31.8
BOLSOS, MEDIAS Y GUANTES	1	.1	.1	32.0
BOLSOS, PAVAS Y TAPETES	1	.1	.1	32.1
BOMBOS, BANDEJAS Y PORTAVASOS	1	.1	.1	32.2
BORDADOS DE TELA	1	.1	.1	32.3
BORDADOS Y LENCERIA	1	.1	.1	32.5
BOTACOS Y CAJAS	1	.1	.1	32.6
BRAZALETES Y ARETES	1	.1	.1	32.7
BRUJAS Y ARLEQUINES	1	.1	.1	32.9
BUTACOS	1	.1	.1	33.0
BUTACOS BODEGA CANECA	1	.1	.1	33.1
BUTACOS Y CAJAS DE TE	1	.1	.1	33.2
BUTACOS Y CALEIDOSCOPIOS	1	.1	.1	33.4
CABALLOS	1	.1	.1	33.5
CACAITOS	1	.1	.1	33.6
CADENAS Y ARETES	1	.1	.1	33.8
CAFE	1	.1	.1	33.9
CAIMANES TALLADOS, MESAS Y SILLAS	1	.1	.1	34.0
CAJA PEQUEÑA TEJIDA Y CON CERAMICA	1	.1	.1	34.1
CAJAS DE TE	1	.1	.1	34.3
CAJAS PARA USOS VARIOS	1	.1	.1	34.4
CAJAS, COFRE Y FRUTEROS EN MADERA	1	.1	.1	34.5
CALADOS EN CROCHET Y PUNTO DE CRUZ	1	.1	.1	34.7
CALADOS Y BORDADOS	1	.1	.1	34.8
CALDELABROS	1	.1	.1	34.9
COLGANTES	1	.1	.1	34.9
CALENTADORES DE CAMA	1	.1	.1	35.1

PRODUCTO LIDER EN VENTAS

	Frequency	Percent	Valid Percent	Cumulative Percent
Valid CAMIBUSOS	1	.1	.1	35.2
CAMINADORES, TREN	1	.1	.1	35.3
CAMISAS PARA BEBES	1	.1	.1	35.4
CAMISETAS	1	.1	.1	35.6
CAMPESINAS, VIRGENES, ANGELES Y PESEBRES	1	.1	.1	35.7
CANASTA BOMBONERA	1	.1	.1	35.8
CANASTAS	1	.1	.1	36.0
CANASTAS Y BANQUITAS	1	.1	.1	36.1
CANASTAS Y CESTAS	1	.1	.1	36.2
CANASTAS Y PLATOS	1	.1	.1	36.3
CANASTILLA E INDIVIDUALES	2	.3	.3	36.6
CANASTILLAS	3	.4	.4	37.0
CANASTILLAS, PULSERAS, MANTAS	1	.1	.1	37.1
CANASTOS	4	.5	.5	37.6
CANCELABROS	2	.3	.3	37.9
CANDELABROS	2	.3	.3	38.1
CANDELABROS DE PISO, SOLITARIOS EN CERAMICA	1	.1	.1	38.3
CANDELABROS EN VITRAL	1	.1	.1	38.4
CANDELABROS Y APAGAVELAS	1	.1	.1	38.5
CANDELABROS Y PATOS EN MADERA	1	.1	.1	38.7
CANDELABROS, POCILLOS, RELOJES	1	.1	.1	38.8
CANDELERO, VIRGEN	1	.1	.1	38.9
CANTIMPLORAS, BASIJAS, PLATOS DECORADOS	1	.1	.1	39.0
CAPAS GRANDES Y PEQUEÑAS	1	.1	.1	39.2
CAPAS Y CHALINAS EN HILAZA DE ALGODON	1	.1	.1	39.3
CAPERUZAS	1	.1	.1	39.4
CARROS DE COLECCION EN MINIATURA	1	.1	.1	39.6
CARTERAS Y CINTURONES	1	.1	.1	39.7
CATRES EN MADERA Y TEJIDO EN TELAR	1	.1	.1	39.8
CAVA PARA VINO, LAMPARAS Y PAPELERAS	1	.1	.1	39.9
CAZUELA	1	.1	.1	40.1

PRODUCTO LIDER EN VENTAS

	Frequency	Percent	Valid Percent	Cumulative Percent
Valid CAZUELA, OLLAS BANDEJAS Y SARTENES	1	.1	.1	40.2
CEATAS	1	.1	.1	40.3
CENICEROS Y LAMPARAS	1	.1	.1	40.5
CERAMICAS DE TALAVERA, FLOREROS	1	.1	.1	40.6
CESTAS	4	.5	.5	41.1
CESTERIA	3	.4	.4	41.5
CHALECOS	1	.1	.1	41.6
CHALES	1	.1	.1	41.8
CHALES Y BUFANDAS	1	.1	.1	41.9
CHALES, TAPETES	1	.1	.1	42.0
CHAQUETAS	1	.1	.1	42.1
CHICHORROS Y MOCHILAS	2	.3	.3	42.4
CHINCHORROS Y MOCHILAS	1	.1	.1	42.5
CHIVAS	1	.1	.1	42.7
CHORIZO Y CHICHARRON	1	.1	.1	42.8
CIJINES, INDIVIDUALES	1	.1	.1	42.9
CLASICOS DE COLECCION	1	.1	.1	43.0
COCO Y HUESO	1	.1	.1	43.2
COFRE JOYERO	1	.1	.1	43.3
COFRES	1	.1	.1	43.4
PREOCOLOMBINOS	1	.1	.1	43.4
COFRES Y BOLSOS EN CINGA	1	.1	.1	43.6
COFRES Y MASCARAS	1	.1	.1	43.7
COFRES, CAJAS Y PORTARRETRATOS	1	.1	.1	43.8
COFRES, FLOREROS Y ACCESORIOS PARA OFICINA	1	.1	.1	43.9
COFRES, PLATOS, URNAS	1	.1	.1	44.1
COJINES EN GAMUZA Y CUERO	1	.1	.1	44.2
COJINES MINIATURA, INDIVIDUALES Y SOMBREROS	1	.1	.1	44.3
COJINES TULAS	1	.1	.1	44.5
COJINES Y TARJETEROS	1	.1	.1	44.6
COLECCION EXOTICA DE ANIMALES	1	.1	.1	44.7
COLIBRIS, ANGELES Y APAGAVELAS	1	.1	.1	44.8
COLLARES	1	.1	.1	45.0

PRODUCTO LIDER EN VENTAS

	Frequency	Percent	Valid Percent	Cumulative Percent
Valid COLLARES EN SEMILLA	1	.1	.1	45.1
COLLARES Y PULCERAS	1	.1	.1	45.2
COLLARES Y PULSERAS	1	.1	.1	45.4
COLLARES Y PULSERAS EN SEMILLA Y PLATA	1	.1	.1	45.5
COLLARES Y PULSERAS EN SEMILLAS	1	.1	.1	45.6
COLLARES Y SEMILLAS	1	.1	.1	45.7
CONTENEDORES	1	.1	.1	45.9
CORTINAS Y COLLARES	1	.1	.1	46.0
CUADROS	1	.1	.1	46.1
CUADROS DE ARBOLES	1	.1	.1	46.3
CUADROS DE OLEO FORMATO PEQUEÑO	1	.1	.1	46.4
CUADROS Y GAFAS	1	.1	.1	46.5
CUADROS Y JUEGOS	1	.1	.1	46.6
CUADROS Y LAMPARAS	1	.1	.1	46.8
CUADROS Y TARJETAS CON PETALOS DE ROSA	1	.1	.1	46.9
CUADROS, BODEGONES	1	.1	.1	47.0
CUBRELECHOS Y SACOS	1	.1	.1	47.2
CUBRELECHOS, HAMACAS	1	.1	.1	47.3
CUCHARA Y BATEAS	1	.1	.1	47.4
CUCHARAS	2	.3	.3	47.7
CUCHARAS EN MADERA	1	.1	.1	47.8
CUCHARAS SALEROS Y SALSEROS	1	.1	.1	47.9
CUCHARAS, MINIATURAS Y BATEAS	1	.1	.1	48.1
CUEDROS PEQUEÑOS	1	.1	.1	48.2
CUERNOS EN MADERA Y QUESO TABLAS DE QUESO MARCOS	1	.1	.1	48.3
DIJES	1	.1	.1	48.5
DULCE DE COCO Y ALMIVAR DE PAPAYA	1	.1	.1	48.6
EDREDONES	1	.1	.1	48.7
EL COCO	1	.1	.1	48.8
EL MINO Y FLORES	1	.1	.1	49.0
EL PONCHE	1	.1	.1	49.1
EMPANADAS	3	.4	.4	49.5

PRODUCTO LIDER EN VENTAS

	Frequency	Percent	Valid Percent	Cumulative Percent
Valid EMPAQUE SOBRE Y ESTRELLA	1	.1	.1	49.6
ENSALADERAS Y SALSERAS	1	.1	.1	49.7
ESCOBAS Y COLLARES	1	.1	.1	49.9
ESCULTURA EN MADERA	1	.1	.1	50.0
ESCULTURAS EN MADERA	1	.1	.1	50.1
ESCULTURAS EN MINIATURA	1	.1	.1	50.3
ESPANTAPAJAROS	1	.1	.1	50.4
ESPEJOS CON MARCOS TALLADOS EN MADERA	1	.1	.1	50.5
ESPEJOS Y RELOJES	1	.1	.1	50.6
ESPEJOS, REPISAS Y CONSOLAS	1	.1	.1	50.8
ESTERA	1	.1	.1	50.9
ESTERA, INDIVIDUAL Y ALFONFRA	1	.1	.1	51.0
EVEJAS	1	.1	.1	51.2
FACHADAS COLONIALES	1	.1	.1	51.3
FIGURAS "COLECCION COLOMBIA"	1	.1	.1	51.4
FIGURAS DIDACTICAS Y CAJITAS DECORATIVAS	1	.1	.1	51.5
FILIGRANA CHAPA HILO	1	.1	.1	51.7
FLAUTAS	1	.1	.1	51.8
FLECHAS	1	.1	.1	51.9
FLECHAS, MINIATURAS Y CERVATANAS	1	.1	.1	52.1
FLORERO	1	.1	.1	52.2
FLORES	1	.1	.1	52.3
FLORES ENVEJECIDAS	1	.1	.1	52.4
FLORES	1	.1	.1	52.6
ESPANTAPAJAROS Y MUÑECOS	1	.1	.1	52.6
FLORES SOBRE PAPIROS	1	.1	.1	52.7
FLORES Y LIBRETAS	1	.1	.1	52.8
FLORES Y REPISAS	1	.1	.1	53.0
FLORES, JARRONES Y CABALLOS	1	.1	.1	53.1
FLORES, SMBRERO Y LAMPARAS	1	.1	.1	53.2
FRUTAS EN MADERA	1	.1	.1	53.4
FRUTERIAS	1	.1	.1	53.5
FRUTEROS Y SOPEROS	1	.1	.1	53.6
GAITAS Y MARACAS	1	.1	.1	53.7

PRODUCTO LIDER EN VENTAS

	Frequency	Percent	Valid Percent	Cumulative Percent
Valid GARGANTILLA, PULSERAS	1	.1	.1	53.9
GARGATILLAS EN TRIANGULO	1	.1	.1	54.0
GORROS	1	.1	.1	54.1
GORROS Y RUANAS	1	.1	.1	54.3
HADAS Y DUENDES	1	.1	.1	54.4
HAMACA Y ARTICULOS TEJIDOS EN ALGODON	1	.1	.1	54.5
HAMACAS	5	.6	.6	55.2
HAMACAS E INDIVIDUALES	1	.1	.1	55.3
HAMACAS PRODUCTO EN CAÑA FLECHAS	1	.1	.1	55.4
HAMACAS, CUBRELECHOS, TELAS	1	.1	.1	55.5
HEBILLAS, ARETES Y ROMPECABEZAS	1	.1	.1	55.7
HELADOS	1	.1	.1	55.8
HEVILLAS EN CERAMICA	1	.1	.1	55.9
IMITACIONES PRECOLOMBINA	1	.1	.1	56.1
INDIVIDUAL, BOLSOS Y LAMPARAS	1	.1	.1	56.2
INDIVIDUALES	6	.8	.8	57.0
INDIVIDUALES DE ALGODON	1	.1	.1	57.1
INDIVIDUALES PARA MESA	1	.1	.1	57.2
INDIVIDUALES Y CESTAS	1	.1	.1	57.3
INDIVIDUALES, PANERA Y CANASTOS	1	.1	.1	57.5
INDIVIDUALES Y PANERAS	1	.1	.1	57.6
INSECTOS Y APAJAROS	1	.1	.1	57.7
INSENSARIO, ZOOLOGICO	1	.1	.1	57.9
INSTRUMENTOS MUSICALES	1	.1	.1	58.0
INVIVIDUAL, HAMACA Y MANTELES	1	.1	.1	58.1
JABON	1	.1	.1	58.2
JABONES EN GLISERINA	2	.3	.3	58.5
JARRAS CERVECERAS, CANTINAS	1	.1	.1	58.6
JARRONES Y CANTERAS	1	.1	.1	58.8
JOYAS	1	.1	.1	58.9

PRODUCTO LIDER EN VENTAS

	Frequency	Percent	Valid Percent	Cumulative Percent
Valid JOYAS EN ESTILO PRECOLOMBINO	1	.1	.1	59.0
JOYAS EN ORO TECNICA FILIGRANA	1	.1	.1	59.1
JOYAS EN PLATA	1	.1	.1	59.3
JOYAS PRECOLMINAS	1	.1	.1	59.4
JUEGO DE COCINA, JOYEROS, JUEGO DE ESCRITORIO	1	.1	.1	59.5
JUEGOS	1	.1	.1	59.7
JUEGOS DE ARETES CON FLORES	1	.1	.1	59.8
JUEGOS DE BAÑO	1	.1	.1	59.9
JUEGOS DE ROSAS	1	.1	.1	60.1
JUEGOS DE TE Y VAJILLAS	1	.1	.1	60.2
JUGUETES	1	.1	.1	60.3
JUGUETES Y SILLAS	1	.1	.1	60.4
LA LINEA DECORATIVA	1	.1	.1	60.6
LA REVISTA	1	.1	.1	60.7
LAMPAPAS	1	.1	.1	60.8
LAMPARA AIRE	1	.1	.1	61.0
LAMPARA CON VITRAL	1	.1	.1	61.1
LAMPARAS	12	1.5	1.5	62.6
LAMPARAS ESPEJOS	1	.1	.1	62.8
PORTARRETRATOS	1	.1	.1	62.8
AGENDAS	1	.1	.1	62.9
LAMPARAS Y CANDELABROS	1	.1	.1	62.9
LAMPARAS Y CANDELEROS	1	.1	.1	63.0
LAMPARAS Y MOVILES	1	.1	.1	63.1
LAMPARAS, PEBETEROS, JARRAS	1	.1	.1	63.3
LAMPARAS, PORTAVASOS, RELOJES Y BOMBONERAS	1	.1	.1	63.4
LAMPARAS, TAPETES Y FLORES	1	.1	.1	63.5
LANSEROS, PERCHEROS, VASOS, LICORERAS	1	.1	.1	63.7
LAPICES, VACAS OVEJAS Y JIRAFAS	1	.1	.1	63.8
LEON	1	.1	.1	63.9
LIBRETAS	3	.4	.4	64.3
LIBRETAS PEQUEÑAS	1	.1	.1	64.4
LIBRETAS Y AGENDAS	1	.1	.1	64.6
LIBRETOS EN PAPEL ARTESANAL	1	.1	.1	64.7

PRODUCTO LIDER EN VENTAS

	Frequency	Percent	Valid Percent	Cumulative Percent
Valid LINEA DE CAJAS PARA TEY CAJAS PARA LAPICES	1	.1	.1	64.8
LINES DE BOLSOS	1	.1	.1	64.9
LIRA, CATEDRAL, BIOMBO Y TAMBORCITO	1	.1	.1	65.1
LLAVERO Y BOLSOS PEQUEÑOS	1	.1	.1	65.2
LOROS	1	.1	.1	65.3
LOS BIOMBOS 12 MOTIVOS DIFERENTES	1	.1	.1	65.5
LOS ESPEJOS	1	.1	.1	65.6
LOS FRUTOS DEL PAPEL	1	.1	.1	65.7
LOS RECIPIENTES	1	.1	.1	65.9
LOS SALEROS	1	.1	.1	66.0
LUNAS, ARLEQUIN	1	.1	.1	66.1
MACHILAS Y PAPEL	1	.1	.1	66.2
MAGNETOS NEVERA	1	.1	.1	66.4
MALAVARISTAS, MOVILES	1	.1	.1	66.5
MALETAS, AGENDAS	1	.1	.1	66.6
MANILLAS Y COLLARES EN SEMILLA	1	.1	.1	66.8
MANJAR BLANCO Y CORTADO	1	.1	.1	66.9
MANTAS, LENCERIA	1	.1	.1	67.0
MANTELERIA	1	.1	.1	67.1
MARACAS	1	.1	.1	67.3
MARCA PAGINAS	1	.1	.1	67.4
MARCOS EN CAFE	1	.1	.1	67.5
MARIONETAS	1	.1	.1	67.7
MARROQUINERIA	1	.1	.1	67.8
MASCARAS	1	.1	.1	67.9
MASCARAS INDIVIDUALES Y LIENZOS	1	.1	.1	68.0
MASCARAS PRIMITIVAS	1	.1	.1	68.2
MASCARAS Y AMACAS	1	.1	.1	68.3
MASCARAS Y BANCAS	1	.1	.1	68.4
MASCARAS Y TEXTILES	1	.1	.1	68.6
MATAS DE PLATANO, FRUTAS Y FLORES	1	.1	.1	68.7
MECEDORAS BOLILLO Y SILLAS SEMIREDONDAS	1	.1	.1	68.8
MEDALLONES Y MOVILES	1	.1	.1	68.9
MEDICINA TRADICIONAL	1	.1	.1	69.1

PRODUCTO LIDER EN VENTAS

	Frequency	Percent	Valid Percent	Cumulative Percent
Valid MESA DE TELEFONO	1	.1	.1	69.2
MESAS	1	.1	.1	69.3
MESAS DE MARMOL	1	.1	.1	69.5
MESAS Y MUEBLES	1	.1	.1	69.6
ALTERNOS	1	.1	.1	69.7
MIELEROS	1	.1	.1	69.8
MINIATURAS	1	.1	.1	70.0
MINIATURAS EN	1	.1	.1	70.1
ACUARELA	1	.1	.1	70.2
MIÑECAS	1	.1	.1	70.4
MIÑECOS ECOLOGICOS	1	.1	.1	70.5
MIVILES, FACHADAS	1	.1	.1	70.9
COLONIALES	1	.1	.1	71.3
MOBILIARIO	1	.1	.1	71.4
MOCHILAS	3	.4	.4	71.5
MOCHILAS Y BOLSOS	3	.4	.4	71.6
MOCHILAS Y CANASTOS	1	.1	.1	71.8
MOCHILAS Y COLLARES	1	.1	.1	71.9
MOCHILAS Y RUANAS	1	.1	.1	72.0
MOCHILAS, BOLSOS,	1	.1	.1	72.2
CANASTOS E	1	.1	.1	72.3
INDIVIDUALES	1	.1	.1	72.4
MODULOS, PECES,	1	.1	.1	72.6
BRUJAS, CAJAS,	1	.1	.1	72.7
MASCARAS	1	.1	.1	72.8
MORTEROS Y	1	.1	.1	72.9
QUESERAS	1	.1	.1	73.3
MOTIVOS	1	.1	.1	73.5
CONSTUMBRISTAS	1	.1	.1	73.6
MOVILES	1	.1	.1	73.7
MOVILES DE 2,3 Y 5	1	.1	.1	73.8
FIGURAS	1	.1	.1	74.0
MOVILES DE AVIONES	1	.1	.1	
MUEBLES	1	.1	.1	
MUGS	1	.1	.1	
MUÑECA REF. 004	1	.1	.1	
TAMAÑO 55 CMS	1	.1	.1	
MUÑECAS	3	.4	.4	
MUÑECAS DE TRAPO	1	.1	.1	
CON TRAJES TIPICOS	1	.1	.1	
COLOMBIANOS	1	.1	.1	
MUÑECAS ELABORADAS	1	.1	.1	
EN PETALOS DE ROSA	1	.1	.1	
MUÑECAS EN TRICICLO	1	.1	.1	
Y CABALLO	1	.1	.1	
MUÑECAS Y CABALLOS	1	.1	.1	
MUÑECAS Y PESEBRES	1	.1	.1	

PRODUCTO LIDER EN VENTAS

	Frequency	Percent	Valid Percent	Cumulative Percent
Valid MUÑECAS, IMANES PARA NEVERA, BOTONES Y CAMPESINAS	1	.1	.1	74.1
MUÑECAS, MOVILES, PUERTAS, BALCONES	1	.1	.1	74.2
MUÑECOS EN MADERA	1	.1	.1	74.4
MUÑEQUERIA EN CERAMICA	1	.1	.1	74.5
NATILLA Y BUÑUELOS	1	.1	.1	74.6
OBJETOS DECORTIVOS	1	.1	.1	74.7
OBJETOS PUBLICITARIOS	1	.1	.1	74.9
OBLEAS	1	.1	.1	75.0
OJEJAS EN CROCHE ELABORADAS EN LANA VIRGEN	1	.1	.1	75.1
OLLAS EN CERAMICA	1	.1	.1	75.3
OLLAS EN CERAMICA CON INCRUSTACIONES DE FIBRAS	1	.1	.1	75.4
PALO DE AGUA	1	.1	.1	75.5
PALOMAS	1	.1	.1	75.6
PANDEBONO	1	.1	.1	75.8
PANERAS Y TOALLAS PUNTO NORUEGO	1	.1	.1	75.9
PANTALLAS, BOLIGRAFOS, PALO DE LLUVIA	1	.1	.1	76.0
PANTALONES	1	.1	.1	76.2
PANTALONES Y TAPETES	1	.1	.1	76.3
PAÑOLETAS EN SEDA	1	.1	.1	76.4
PINTADAS A MANO	1	.1	.1	76.5
PAÑOLETAS Y MANOS LIBRES	1	.1	.1	76.5
PAPEL HECHO A AMNO	1	.1	.1	76.7
PAPELERIA	1	.1	.1	76.8
PAREJAS TIPICAS Y PESEBRE	1	.1	.1	76.9
PASTEL DE POLLO	1	.1	.1	77.1
PATACON	1	.1	.1	77.2
PAVA ESTRAFINA Y FINA	1	.1	.1	77.3
PAVA SUPERFINA	1	.1	.1	77.4
PAVAS DE MUJER	1	.1	.1	77.6
PEBETERO O INSENSARIOS	1	.1	.1	77.7
PEBETEROS	3	.4	.4	78.1
PECES Y GATOS TALLADOS	1	.1	.1	78.2
PECTORALES	1	.1	.1	78.4

PRODUCTO LIDER EN VENTAS

	Frequency	Percent	Valid Percent	Cumulative Percent
Valid PERCHEROS , INDIVIDUALES Y BUTACOS	1	.1	.1	78.5
PERCHEROS Y SILLAS PLEGABLES	1	.1	.1	78.6
PERCHEROS, PUERTAS Y VENTANAS	1	.1	.1	78.7
PERESOSAS DE FIGURA CAFE	1	.1	.1	78.9
PERFUMEROS	1	.1	.1	79.0
PERLAS DE MAYORCA CARAMICA	1	.1	.1	79.1
PESEBRE Y FRUTAS	1	.1	.1	79.3
PESEBRE, MOVILES, VAJILLAS	1	.1	.1	79.4
PESEBRES	2	.3	.3	79.6
PESEBRES EN MINIATURA	1	.1	.1	79.8
PESEBRES EN TOTUMO	1	.1	.1	79.9
PESEBRES HECHOS EN AMERO	1	.1	.1	80.0
PESEBRES, QUIJOTES, EQUILIBRISTAS, COMETAS	1	.1	.1	80.2
PISA PAPEL EN COCO Y PIEDRA	1	.1	.1	80.3
PLANTAS MEDICINALES Y COLLARES	1	.1	.1	80.4
PLATA LEY 925	1	.1	.1	80.5
PLATOS	1	.1	.1	80.7
PLATOS DECORATIVOS	1	.1	.1	80.8
PLAZA DE TOROS	1	.1	.1	80.9
PONCHOS Y BUFANDAS	1	.1	.1	81.1
PORTA CD'S	1	.1	.1	81.2
PORTA RETRATOS Y COFRES	1	.1	.1	81.3
PORTA VELAS	1	.1	.1	81.4
PORTARETRATOS, BUTACOS	1	.1	.1	81.6
PORTARRETRATOS	2	.3	.3	81.8
PORTARRETRATOS Y CAJAS	1	.1	.1	82.0
PORTARRETRATOS, INDIVIDUALES Y PANERAS	1	.1	.1	82.1
PORTAVASOS	3	.4	.4	82.5
PORTAVASOS, INDIVIDUALES, BANDEJAS	1	.1	.1	82.6
PORTERRETRATOS	1	.1	.1	82.7
PRENEDORES	1	.1	.1	82.9

PRODUCTO LIDER EN VENTAS

	Frequency	Percent	Valid Percent	Cumulative Percent
Valid PRODUCTOS UTILITARIOS	1	.1	.1	83.0
PRODUCTOS UTILITARIOS CON APLIQUES EN TAMO PUERTAS DECORATIVAS	1	.1	.1	83.1
PULSERAS, MANILLAS Y DIADEMAS	1	.1	.1	83.2
QUENAS Y SANPOYA	1	.1	.1	83.4
RELOJES EN HIERRO RECICLADO	1	.1	.1	83.5
RELOJES EN MADERA	1	.1	.1	83.6
RELOJES Y OBJETOS DE PARED	1	.1	.1	83.8
REPISAS	3	.4	.4	83.9
REPISAS Y BAULES	1	.1	.1	84.3
REPISAS Y LETRAS	1	.1	.1	84.4
REPISAS, CUADROS ARTESANALES, RELOJES, ESPEJOS	1	.1	.1	84.5
REPIZAS	1	.1	.1	84.7
RETABLOS	1	.1	.1	84.8
RIGURAS RELIGIOSAS	1	.1	.1	84.9
ROMPECABEZAS	3	.4	.4	85.1
ROMPECABEZAS DE SERPIENTES EN 3 DIMENSIONES	1	.1	.1	85.4
ROMPECABEZAS EN MADERA	1	.1	.1	85.6
ROSARIOS CUBIERTOS ANILLOS TOPOS LLAVEROS	1	.1	.1	85.7
ROSARIOS EN PORCELANICRON	1	.1	.1	85.8
ROSAS	1	.1	.1	86.0
ROSAS EN METAL, PORTA REFRATOS	1	.1	.1	86.1
ROSQUILLAS, MASATO DE ARROZ Y MATECADAS	1	.1	.1	86.2
RUANA	1	.1	.1	86.3
RUANAS	2	.3	.3	86.5
RUANAS E INDIVIDUALES	1	.1	.1	86.7
RUANAS Y MOCHILAS	1	.1	.1	86.9
RUANAS Y SOMBREROS TEJIDOS A MANO	1	.1	.1	87.0
SABAJON DE FRUTAS	1	.1	.1	87.1
SACOS	2	.3	.3	87.2
SACOS Y SOMBREROS	1	.1	.1	87.5
				87.6

PRODUCTO LIDER EN VENTAS

	Frequency	Percent	Valid Percent	Cumulative Percent
Valid SACOS, PANTULLAS, BUFANDAS Y GORROS	1	.1	.1	87.8
SALEROS ELABORADOS EN SAL VIGUA	1	.1	.1	87.9
SEDA	1	.1	.1	88.0
SEMILLA Y CORTESAS MEDICINALES	1	.1	.1	88.1
SEMILLAS	1	.1	.1	88.3
SEPARADORES, MARIONETAS Y LETRAS	1	.1	.1	88.4
SERPENTINAS DE MANGO	1	.1	.1	88.5
SERVICIOS DE TE, TINTO TE Y CHOCOLATE	1	.1	.1	88.7
SERVILLETERO	1	.1	.1	88.8
SHALL	2	.3	.3	89.0
SILLAS EN MADERA	1	.1	.1	89.2
SILLAS Y LICORERAS	1	.1	.1	89.3
SOLDADOS DE PLOMO	1	.1	.1	89.4
SOMBRERO AGUADEÑO	1	.1	.1	89.6
SOMBRERO SUAZA	1	.1	.1	89.7
SOMBRERO UELTIAO	1	.1	.1	89.8
SOMBREROS	5	.6	.6	90.5
SOMBREROS Y BOLSOS	1	.1	.1	90.6
SOMBREROS Y CESTERIA	1	.1	.1	90.7
SOMBREROS Y RUANAS	1	.1	.1	90.9
SUETERS EN LANA	1	.1	.1	91.0
SWETER	1	.1	.1	91.1
TABLAS DE QUESOS Y MOVILES	1	.1	.1	91.2
TABLAS PARA QUESO	1	.1	.1	91.4
TABLEROS	1	.1	.1	91.5
TAGUA - FIGURAS	1	.1	.1	91.6
TALLAS EN PIEDRA	1	.1	.1	91.8
TAMAL	1	.1	.1	91.9
TAMBORAS	1	.1	.1	92.0
TAMBORES	1	.1	.1	92.1
TAMBORES Y COLLARES	1	.1	.1	92.3
TAMBORES Y MASCARAS	1	.1	.1	92.4
TAPERES	1	.1	.1	92.5
TAPETES	3	.4	.4	92.9
TAPETES GRANDES CON DISEÑOS NATURALES	1	.1	.1	93.0
TAPETES PERSAS	1	.1	.1	93.2

PRODUCTO LIDER EN VENTAS

	Frequency	Percent	Valid Percent	Cumulative Percent
Valid TAPETES, BABUCHAS Y GUANTES DE BAÑO	1	.1	.1	93.3
TAPETES, BOLSOS Y GORROS	1	.1	.1	93.4
TAPICES	1	.1	.1	93.6
TAPICES CAMISAS Y ROPA INFANTIL	1	.1	.1	93.7
TAPICES Y CALZADO	1	.1	.1	93.8
TARGETAS ELABORADAS EN TAMO Y ACUARELAS PINTADAS	1	.1	.1	93.9
TARJETAS	2	.3	.3	94.2
TARJETAS EN PAPEL Y LAMPARAS	1	.1	.1	94.3
TARJETAS PINTADAS Y MOVILES	1	.1	.1	94.5
TARJETEROS	1	.1	.1	94.6
TEATRINOS	1	.1	.1	94.7
TEJIDO EN TELAR MANUAL	1	.1	.1	94.8
TEJIDOS EN TELAR	1	.1	.1	95.0
TELA POR METROS	1	.1	.1	95.1
TELAR PLANO	1	.1	.1	95.2
TELAS	1	.1	.1	95.4
TIGRE, BANDEJAS Y ACUÑA LIBROS	1	.1	.1	95.5
TITERES	1	.1	.1	95.6
TORTUGAS, LAS PIÑAS, LAS BANDEJAS Y HAMACAS	1	.1	.1	95.7
TRAPICHES EN MADERA Y JUGO DE CAÑA	1	.1	.1	95.9
TRICICLOS EN MADERA	1	.1	.1	96.0
TRINCHES EN MADERA PARA PASABOCAS	1	.1	.1	96.1
TRIQUI	1	.1	.1	96.3
TULAS	1	.1	.1	96.4
TURRON Y GOMAS	1	.1	.1	96.5
UTENCILIOS PARA COCINA	1	.1	.1	96.6
VAJILLA UTILITARIA	1	.1	.1	96.8
VAJILLAS	3	.4	.4	97.2
VAJILLAS PINTADAS A MANO	1	.1	.1	97.3
VASIJAS DECORADAS A MANO SOBRE RELIEVE	1	.1	.1	97.4
VASIJAS ESTILO PRECOLOMBINO EN MADERA	1	.1	.1	97.6
VASOS DE LUZ	1	.1	.1	97.7

PRODUCTO LIDER EN VENTAS

	Frequency	Percent	Valid Percent	Cumulative Percent
Valid VASOS, GANCHOS	1	.1	.1	97.8
VASOS, JARRAS, COPAS (DE ESTILO MEXICANO)	1	.1	.1	97.9
VELAS	5	.6	.6	98.6
VENTANA, ASIENTO ESPAÑOL, LAMPARAS DE MESA	1	.1	.1	98.7
VENTANAS, MESAS, ABULES	1	.1	.1	98.8
VENTANAS,REPISAS	1	.1	.1	99.0
VESTIDOS PANTALONES CAMISAS	1	.1	.1	99.1
VIDRIOP FUNDIDO Y COBRE ESMALTADO	1	.1	.1	99.2
VINAGRERAS	1	.1	.1	99.4
VIRGENES	3	.4	.4	99.7
ZANDALIAS	1	.1	.1	99.9
ZAPATOS Y BOLSOS	1	.1	.1	100.0
Total	776	100.0	100.0	

TIPO DE ARTESANIA

	Frequency	Percent	Valid Percent	Cumulative Percent
Valid TRADICIONAL	323	41.6	46.5	46.5
CONTEMPORANEA	341	43.9	49.1	95.7
TRADICIONAL-CONTEMPORANEA	30	3.9	4.3	100.0
Total	694	89.4	100.0	
Missing System	82	10.6		
Total	776	100.0		

PARA PRODUCIR ARTESANIAS:

	Frequency	Percent	Valid Percent	Cumulative Percent
Valid LE ES FACIL CONSEGUIR LA MATERIA PRIMA	599	77.2	80.5	80.5
LE ES DIFICIL CONSEGUIR LA MATERIA PRIMA	145	18.7	19.5	100.0
Total	744	95.9	100.0	
Missing System	32	4.1		
Total	776	100.0		

LO HACE DE MANERA INDIVIDUAL: COMPRA DE MATERIAS PRIMAS

		Frequency	Percent	Valid Percent	Cumulative Percent
Valid	SI	619	79.8	80.0	80.0
	NO	155	20.0	20.0	100.0
	Total	774	99.7	100.0	
Missing	System	2	.3		
Total		776	100.0		

SE ASOCIA CON OTROS ARTESANOS: COMPRA DE MATERIAS PRIMAS

		Frequency	Percent	Valid Percent	Cumulative Percent
Valid	SI	67	8.6	8.7	8.7
	NO	707	91.1	91.3	100.0
	Total	774	99.7	100.0	
Missing	System	2	.3		
Total		776	100.0		

A TRAVES DE UNA ORGANIZACION ARTESANAL: COMPRA DE MATERIAS PRIMAS

		Frequency	Percent	Valid Percent	Cumulative Percent
Valid	SI	92	11.9	11.9	11.9
	NO	682	87.9	88.1	100.0
	Total	774	99.7	100.0	
Missing	System	2	.3		
Total		776	100.0		

LA EXTRAE DIRECTAMENTE: COMPRA DE MATERIAS PRIMAS

		Frequency	Percent	Valid Percent	Cumulative Percent
Valid	SI	190	24.5	24.5	24.5
	NO	584	75.3	75.5	100.0
	Total	774	99.7	100.0	
Missing	System	2	.3		
Total		776	100.0		

VAR00001

		Frequency	Percent
Missing	System	776	100.0

EMPAQUE: ASPECTOS QUE PUEDEN MEJORAR EN LOS PRODUCTOS

		Frequency	Percent	Valid Percent	Cumulative Percent
Valid	SI	365	47.0	47.2	47.2
	NO	408	52.6	52.8	100.0
	Total	773	99.6	100.0	
Missing	System	3	.4		
Total		776	100.0		

CALIDAD: ASPECTOS QUE PUEDEN MEJORAR EN LOS PRODUCTOS

		Frequency	Percent	Valid Percent	Cumulative Percent
Valid	SI	169	21.8	21.9	21.9
	NO	604	77.8	78.1	100.0
	Total	773	99.6	100.0	
Missing	System	3	.4		
Total		776	100.0		

COLOR: ASPECTOS QUE PUEDEN MEJORAR EN LOS PRODUCTOS

		Frequency	Percent	Valid Percent	Cumulative Percent
Valid	SI	125	16.1	16.2	16.2
	NO	647	83.4	83.7	99.9
	22	1	.1	.1	100.0
	Total	773	99.6	100.0	
Missing	System	3	.4		
Total		776	100.0		

DISEÑO: ASPECTOS QUE PUEDEN MEJORAR EN LOS PRODUCTOS

		Frequency	Percent	Valid Percent	Cumulative Percent
Valid	SI	325	41.9	42.0	42.0
	NO	448	57.7	58.0	100.0
	Total	773	99.6	100.0	
Missing	System	3	.4		
Total		776	100.0		

PRECIOS: ASPECTOS QUE PUEDEN MEJORAR EN LOS PRODUCTOS

		Frequency	Percent	Valid Percent	Cumulative Percent
Valid	SI	106	13.7	13.7	13.7
	NO	667	86.0	86.3	100.0
	Total	773	99.6	100.0	
Missing	System	3	.4		
Total		776	100.0		

OTROS: ASPECTOS QUE PUEDEN MEJORAR EN LOS PRODUCTOS

		Frequency	Percent	Valid Percent	Cumulative Percent
Valid	SI	56	7.2	7.3	7.3
	NO	716	92.3	92.7	100.0
	Total	772	99.5	100.0	
Missing	System	4	.5		
Total		776	100.0		

OTROS ASPECTOS QUE PUEDEN MEJORAR EN LOS PRODUCTOS

	Frequency	Percent	Valid Percent	Cumulative Percent
Valid	711	91.6	91.6	91.6
@b@	1	.1	.1	91.8
@b@	1	.1	.1	91.9
ACABADO INTERIOR	1	.1	.1	92.0
AMPLIACION DEL PRODUCTO	1	.1	.1	92.1
AUMENTAR LA LINEA DE PRODUCCION	1	.1	.1	92.3
CANTIDAD	3	.4	.4	92.7
CANTIDAD DE PRODUCCION	1	.1	.1	92.8
CATIDAD DE PRODUCCION	1	.1	.1	92.9
COMERCIALIZACION	1	.1	.1	93.0
CONVINAR CON OTROS MATERIALES	1	.1	.1	93.2
CREAR MAS PRODUCTOS	1	.1	.1	93.3
DIVERSIDAD DEL PRODUCTO	1	.1	.1	93.4
DUREZA	1	.1	.1	93.6
EXHIBICION	1	.1	.1	93.7
FORMATO MAS GRANDE	1	.1	.1	93.8
FUNCIONALIDAD	1	.1	.1	93.9
INNOVACION	1	.1	.1	94.1
INNOVACION DE LOS PRODUCTOS	1	.1	.1	94.2
INNOVACION DEL PRODUCTO	1	.1	.1	94.3
LA COMERCIALIZACION	1	.1	.1	94.5
LA ETIQUETA DEL EMPAQUE	1	.1	.1	94.6
LA IMAGEN CORPORATIVA	2	.3	.3	94.8
LA PARTE COMERCIAL DEL PRODUCTO	1	.1	.1	95.0
LA PRESENTACION DEL PRODUCTO	1	.1	.1	95.1
LA PRODUCCION	1	.1	.1	95.2

OTROS ASPECTOS QUE PUEDEN MEJORAR EN LOS PRODUCTOS

	Frequency	Percent	Valid Percent	Cumulative Percent
Valid LINEAS DE PRODUCTOS	1	.1	.1	95.4
MARQUILLAS	1	.1	.1	95.5
MAS ESTILOS	1	.1	.1	95.6
MAS PRODUCCION	1	.1	.1	95.7
MAS PRODUCTOS	1	.1	.1	95.9
MAS TAMAÑOS Y FORMAS	1	.1	.1	96.0
MAS VIDERSIDAD	1	.1	.1	96.1
MAYOR CANTIDAD	1	.1	.1	96.3
MERCADEO	4	.5	.5	96.8
NORMATIVIDAD	1	.1	.1	96.9
OTRAS FIGURAS	1	.1	.1	97.0
PERCIBIR LA NECESIDAD DEL PUBLICO	1	.1	.1	97.2
PRESENTACION	1	.1	.1	97.3
PROCESOS DE PRODUCCION	1	.1	.1	97.4
PUBLICIDAD DEL PRODUCTO	1	.1	.1	97.6
RECIPIENTES MAS GRANDES	1	.1	.1	97.7
RESTAURACION	1	.1	.1	97.8
TAMAÑO	1	.1	.1	97.9
TAMAÑOS	1	.1	.1	98.1
TECNICA DE PRODUCCION	1	.1	.1	98.2
TECNICAS DE PRODUCCION	1	.1	.1	98.3
TIENE UN PRECIO JUSTO PARA MI	1	.1	.1	98.5
TRATAMIENTO PARA INMUNIZAR EL VEGETAL	1	.1	.1	98.6
VARIEDAD	9	1.2	1.2	99.7
VARIEDAD DE TECNICAS	1	.1	.1	99.9
VIERSIDAD DE PRODUCTOS	1	.1	.1	100.0
Total	776	100.0	100.0	

UTILIZAN EMPAQUE PARA LA ARTESANIA

	Frequency	Percent	Valid Percent	Cumulative Percent
Valid SI	452	58.2	59.3	59.3
NO	310	39.9	40.7	100.0
Total	762	98.2	100.0	
Missing System	14	1.8		
Total	776	100.0		

DA VALOR AGREGADO AL PRODUCTO: SI UTILIZA EMPAQUE

		Frequency	Percent	Valid Percent	Cumulative Percent
Valid	SI	166	21.4	37.7	37.7
	NO	274	35.3	62.3	100.0
	Total	440	56.7	100.0	
Missing	System	336	43.3		
Total		776	100.0		

FACILITA EL TRANSPORTE: SI UTILIZA EMPAQUE

		Frequency	Percent	Valid Percent	Cumulative Percent
Valid	SI	253	32.6	57.6	57.6
	NO	186	24.0	42.4	100.0
	Total	439	56.6	100.0	
Missing	System	337	43.4		
Total		776	100.0		

AYUDA A LA COMERCIALIZACION: SI UTILIZA EMPAQUE

		Frequency	Percent	Valid Percent	Cumulative Percent
Valid	SI	228	29.4	51.9	51.9
	NO	211	27.2	48.1	100.0
	Total	439	56.6	100.0	
Missing	System	337	43.4		
Total		776	100.0		

POR COSTOS: NO ULIZAN EMPAQUES PARA LAS ARTESANIAS

		Frequency	Percent	Valid Percent	Cumulative Percent
Valid	SI	118	15.2	40.0	40.0
	NO	177	22.8	60.0	100.0
	Total	295	38.0	100.0	
Missing	System	481	62.0		
Total		776	100.0		

NO SABEN DONDE HACEN EMPAQUES: NO ULIZAN EMPAQUES PARA LAS ARTESANIAS

		Frequency	Percent	Valid Percent	Cumulative Percent
Valid	SI	46	5.9	15.6	15.6
	NO	248	32.0	84.4	100.0
	Total	294	37.9	100.0	
Missing	System	482	62.1		
Total		776	100.0		

NO ES NECESARIO PARA EL PRODUCTO: NO ULIZAN EMPAQUES PARA LAS ARTESANIAS

		Frequency	Percent	Valid Percent	Cumulative Percent
Valid	SI	59	7.6	20.1	20.1
	NO	234	30.2	79.6	99.7
	22	1	.1	.3	100.0
	Total	294	37.9	100.0	
Missing	System	482	62.1		
Total		776	100.0		

NO TIENEN UNA OPINION FORMADA SOBRE EL TEMA DEL EMPAQUE: NO ULIZAN EMPAQUES PARA LAS ARTESANIAS

		Frequency	Percent	Valid Percent	Cumulative Percent
Valid	SI	93	12.0	31.6	31.6
	NO	201	25.9	68.4	100.0
	Total	294	37.9	100.0	
Missing	System	482	62.1		
Total		776	100.0		

HAN RECIBIDO PROPUESTAS PARA EXPORTAR LOS PRODUCTOS EN EL ULTIMO AÑO:

		Frequency	Percent	Valid Percent	Cumulative Percent
Valid	SI	524	67.5	69.5	69.5
	NO	230	29.6	30.5	100.0
	Total	754	97.2	100.0	
Missing	System	22	2.8		
Total		776	100.0		

HA CONCRETADO ALGUN NEGOCIO DE EXPORTACION

		Frequency	Percent	Valid Percent	Cumulative Percent
Valid	SI	176	22.7	23.8	23.8
	NO	563	72.6	76.2	100.0
	Total	739	95.2	100.0	
Missing	System	37	4.8		
Total		776	100.0		

VALOR DE EXPORTACION (\$)

		Frequency	Percent	Valid Percent	Cumulative Percent
Valid	1,000	1	.1	.7	.7
	100,000	1	.1	.7	1.4
	150,000	2	.3	1.4	2.8
	300,000	1	.1	.7	3.4
	400,000	2	.3	1.4	4.8
	500,000	1	.1	.7	5.5
	600,000	2	.3	1.4	6.9
	800,000	4	.5	2.8	9.7
	1,000,000	15	1.9	10.3	20.0
	1,050,000	1	.1	.7	20.7
	1,200,000	3	.4	2.1	22.8
	1,400,000	1	.1	.7	23.4
	1,500,000	3	.4	2.1	25.5
	1,700,000	1	.1	.7	26.2
	2,000,000	19	2.4	13.1	39.3
	2,020,000	1	.1	.7	40.0
	2,500,000	2	.3	1.4	41.4
	3,000,000	14	1.8	9.7	51.0
	4,000,000	13	1.7	9.0	60.0
	5,000,000	10	1.3	6.9	66.9
	6,000,000	6	.8	4.1	71.0
	6,150,000	1	.1	.7	71.7
	7,000,000	3	.4	2.1	73.8
	7,200,000	1	.1	.7	74.5
	8,000,000	4	.5	2.8	77.2
	9,000,000	1	.1	.7	77.9
	10,000,000	14	1.8	9.7	87.6
	12,000,000	1	.1	.7	88.3
	14,000,000	2	.3	1.4	89.7
	15,000,000	3	.4	2.1	91.7
	16,000,000	2	.3	1.4	93.1
	20,000,000	4	.5	2.8	95.9
	30,000,000	1	.1	.7	96.6
	45,000,000	1	.1	.7	97.2
	46,000,000	1	.1	.7	97.9
	60,000,000	1	.1	.7	98.6
	70,000,000	1	.1	.7	99.3
	200,000,000	1	.1	.7	100.0
	Total	145	18.7	100.0	
Missing	System	631	81.3		
Total		776	100.0		

PAISES A LOS CUALES SE EXPORTA

	Frequency	Percent	Valid Percent	Cumulative Percent
Valid	589	75.9	75.9	75.9
ALEMANIA	13	1.7	1.7	77.6
ALEMANIA, FRANCIA, AUSTRALIA, USA	1	.1	.1	77.7
ALEMANIA, MEXICO	1	.1	.1	77.8
ALEMANIA, SUIZA, SUECIA, USA	1	.1	.1	78.0
ALEMANIA, USA	1	.1	.1	78.1
ARGENTINA	1	.1	.1	78.2
ARGENTINA Y PANAMA	1	.1	.1	78.4
ARUBA	2	.3	.3	78.6
AUSTRALIA	1	.1	.1	78.7
AUSTRALIA, ESTADOS UNIDOS	1	.1	.1	78.9
BRASIL	1	.1	.1	79.0
CANADA	4	.5	.5	79.5
CANADA Y USA	1	.1	.1	79.6
CENTROAMERICA	2	.3	.3	79.9
CHICAGO	1	.1	.1	80.0
CHILE	1	.1	.1	80.2
CHILE, USA	1	.1	.1	80.3
COSTA RICA	3	.4	.4	80.7
ECUADOR	4	.5	.5	81.2
ECUADOR, CHINA	1	.1	.1	81.3
ECUADOR, USA	1	.1	.1	81.4
ESPAÑA	14	1.8	1.8	83.2
ESPAÑA Y FRANCIA	1	.1	.1	83.4
ESPAÑA, USA	1	.1	.1	83.5
ESPAÑAS	1	.1	.1	83.6
ESTADOS UNIDOS	2	.3	.3	83.9
ESTADOS UNIDOS, COSTA RICA	1	.1	.1	84.0
EUROPA	2	.3	.3	84.3
EUROPA Y CENTRO AMERICA	1	.1	.1	84.4
FRANCIA	6	.8	.8	85.2
FRANCIA, ESPAÑA	1	.1	.1	85.3
GRECIA	5	.6	.6	86.0
GRESIA	1	.1	.1	86.1
HOLANDA, BELGICA	1	.1	.1	86.2
INGLATERRA	3	.4	.4	86.6
INGLATERRA Y FRANCIA	1	.1	.1	86.7
INGLATERRA, PERU, ARGENTINA	1	.1	.1	86.9
ISRAEL, PANAMA, ESPAÑA	1	.1	.1	87.0
ITALIA	8	1.0	1.0	88.0
ITALIA (INDIRECTAMENTE)	1	.1	.1	88.1

PAISES A LOS CUALES SE EXPORTA

	Frequency	Percent	Valid Percent	Cumulative Percent
Valid ITALIA, ESPAÑA, FRANCIA	1	.1	.1	88.3
JAPON	1	.1	.1	88.4
MEXICO	6	.8	.8	89.2
MEXICO Y COSTA RICA	1	.1	.1	89.3
MEXICO, PUERTO RICO	1	.1	.1	89.4
PANAMA	6	.8	.8	90.2
PERU, ARGENTINA	1	.1	.1	90.3
PUERTO RICO	5	.6	.6	91.0
SUIZA	2	.3	.3	91.2
USA	45	5.8	5.8	97.0
USA Y PURTO RICO	1	.1	.1	97.2
USA, ALEMANIA	1	.1	.1	97.3
USA, CANADA, ESPAÑA	1	.1	.1	97.4
USA, ECUADOR, ALEMANIA	1	.1	.1	97.6
USA, ECUADOR, MEXICO, SALVADOR	1	.1	.1	97.7
USA, ESPAÑA	4	.5	.5	98.2
USA, EUROPA	1	.1	.1	98.3
USA, FRANCIA	1	.1	.1	98.5
USA, MEXICO	1	.1	.1	98.6
USA, NEW ZALANDA	1	.1	.1	98.7
USA, PANAMA	2	.3	.3	99.0
USA, SUECIA	1	.1	.1	99.1
VENEZUELA	5	.6	.6	99.7
VENEZUELA, ECUADOR	1	.1	.1	99.9
VENEZUELA, USA, CANADA	1	.1	.1	100.0
Total	776	100.0	100.0	

NO CONCRETO NEGOCIOS DE EXPORTACION PORQUE?

	Frequency	Percent	Valid Percent	Cumulative Percent
Valid NO SABE COMO SE HACE	122	15.7	26.2	26.2
NO ENCONTRO APOYO	72	9.3	15.5	41.6
EL COMPRADOR NO CONCRETO	143	18.4	30.7	72.3
FALTA DE CAPITAL	129	16.6	27.7	100.0
Total	466	60.1	100.0	
Missing System	310	39.9		
Total	776	100.0		

EN VENTAS MENSUALES DE ARTESANIAS, LOS INGRESOS ACTUALES SON:

		Frequency	Percent	Valid Percent	Cumulative Percent
Valid	MENORES DE \$500.000	221	28.5	32.7	32.7
	\$500.001 - \$800.000	182	23.5	27.0	59.7
	\$800.001 - \$1.000.000	91	11.7	13.5	73.2
	MAYORES DE \$1.000.000	181	23.3	26.8	100.0
	Total	675	87.0	100.0	
Missing	System	101	13.0		
Total		776	100.0		

ANTES DE LA ASESORIA DE ARTESANIAS DE COLOMBIA LAS VENTAS ERAN:

		Frequency	Percent	Valid Percent	Cumulative Percent
Valid	MENORES DE \$500.000	140	18.0	22.0	22.0
	\$500.001 - \$800.000	64	8.2	10.0	32.0
	\$800.001 - \$1.000.000	32	4.1	5.0	37.0
	MAYORES DE \$1.000.000	38	4.9	6.0	43.0
	NO HA RECIBIDO ASESORIA DE ARTESANIAS	363	46.8	57.0	100.0
	Total	637	82.1	100.0	
Missing	System	139	17.9		
Total		776	100.0		

EL TRABAJO REALIZADO POR ARTESANIAS DE COLOMBIA EN ASISTENCIA Y APOYO LO CONSIDERAN:

		Frequency	Percent	Valid Percent	Cumulative Percent
Valid	EXCELENTE	162	20.9	29.3	29.3
	BUENO	261	33.6	47.3	76.6
	REGULAR	81	10.4	14.7	91.3
	DEFICIENTE	48	6.2	8.7	100.0
	Total	552	71.1	100.0	
Missing	System	224	28.9		
Total		776	100.0		

OPINION SOBRE EL TRABAJO REALIZADO POR ARTESANIAS DE COLOMBIA EN ASISTENCIA Y APOYO A LA COMUNIDAD

	Frequency	Percent	Valid Percent	Cumulative Percent
Valid	523	67.4	67.4	67.4
@b@	1	.1	.1	67.5
@b@	2	.3	.3	67.8
A TODO EL MUNDO LE GUSTA	1	.1	.1	67.9
ABARCA VARIOS ASPECTOS	1	.1	.1	68.0
ANTES DE HABER ASISTENCIA DEBE HABER DOMINIO DE LA TECNICA	1	.1	.1	68.2
APOYA A LOS ARTESANOS	1	.1	.1	68.3
APOYAN AL ARTESANO	1	.1	.1	68.4
ASESORAN Y COMPLEMENTAN EL DISEÑO DEL PRODUCTO	1	.1	.1	68.6
ASESORIA DE DISEÑO EN LA FERIA	1	.1	.1	68.7
ATIENDEN EN EL MOMENTO EN QUE SE LES NECESITA	1	.1	.1	68.8
AYUDA A PROMOCIONAR MIS ARTESANIAS	1	.1	.1	68.9
AYUDA PARA QUE EL ARTESANO DE A CONOCER SU PRODUCTO	1	.1	.1	69.1
AYUDAN A MEJORAR EL PRODUCTO	1	.1	.1	69.2
AYUDAN A QUE EL PRODUCTO EVOLUCIONE	1	.1	.1	69.3
BRINDA ASESORIA A LAS PERSONAS QUE NO SABEN	1	.1	.1	69.5
BRINDA CAPACITACION	1	.1	.1	69.6
BUEN CONTACTO CON EL ARTESANO EN EL MUNICIPIO	1	.1	.1	69.7
BUENA ORGANIZACION CUANDO HAN VENIDO A LA FERIA LES HAN DADO ASISTENCIA PERO QUISIERAN TENER APOYO MAS SEGUIDO	1	.1	.1	70.0
DA APOYO INTEGRAL	1	.1	.1	70.1

OPINION SOBRE EL TRABAJO REALIZADO POR ARTESANIAS DE COLOMBIA EN ASISTENCIA Y APOYO A LA COMUNIDAD

	Frequency	Percent	Valid Percent	Cumulative Percent
Valid DA PAUTAS Y PRESTA ASESORIA INTEGRAL	1	.1	.1	70.2
DEBE SER MAS GENERALIZADO SIN PREFERENCIAS	1	.1	.1	70.4
DEBEN CLASIFICAR MEJOR LOS PRODUCTOS	1	.1	.1	70.5
DEMUESTRA MUCHO INTERES POR EL ARTESANO	1	.1	.1	70.6
DICTAN LOS CURSOS MUY RAPIDO Y SON LIMITADOS	1	.1	.1	70.7
EL APOYO DEBE SER PERMANENTE Y EFICAZ	1	.1	.1	70.9
EL APOYO ECONOMICO ES POCO	1	.1	.1	71.0
EL TRATO AL ARTESANO NO ES EL MEJOR	1	.1	.1	71.1
EN BUCARAMANGA ES UN POCO DIFICIL EL CONTACTO	1	.1	.1	71.3
EN CALI NO HAY PRESENCIA DE ARTESANIAS DE COLOMBIA	1	.1	.1	71.4
EN ESTOS MOMENTOS ESTA INICIANDO EL APOYO	1	.1	.1	71.5
EN TERMINOS GENERALES EL APOYO AL DISEÑO HA SIDO SIGNIFICATIVO	1	.1	.1	71.6
ES BUENO EL APOYO EN DISEÑO PERO FALTA COMERCIALIZACION	1	.1	.1	71.8
ES UN TRABAJO TENDENCIOSO	1	.1	.1	71.9
ES UNA ASESORIA MUY CERRADA	1	.1	.1	72.0
ESPERO ASESORIA EN EL CAMPO DE PRODUCCION Y HASTA EL MOMENTO NO LO HE RECIBIDO	1	.1	.1	72.2
ESTAMOS DESINFORMADOS AL RESPECTO	1	.1	.1	72.3

OPINION SOBRE EL TRABAJO REALIZADO POR ARTESANIAS DE COLOMBIA EN ASISTENCIA Y APOYO A LA COMUNIDAD

	Frequency	Percent	Valid Percent	Cumulative Percent
Valid ESTAMOS DIVERSIFICANDO EL PRODUCTO	1	.1	.1	72.4
ESTAN PENDIENTES DE QUE SE MEJORE	1	.1	.1	72.6
FALTA APOYO AL ARTESANO	1	.1	.1	72.7
FALTA APOYO ECONOMICO	1	.1	.1	72.8
FALTA CAPACITACION	1	.1	.1	72.9
FALTA COMUNICACION DIRECTA	1	.1	.1	73.1
FALTA DE APOYO	1	.1	.1	73.2
FALTA DE ASESORIA	2	.3	.3	73.5
FALTA DE ASESORIA Y CAPACITACION	1	.1	.1	73.6
FALTA DE CAPACITACION	1	.1	.1	73.7
FALTA DE COMUNICACION	1	.1	.1	73.8
FALTA DE DIFUSION				
PODRIA APOYAR MAS LA COMERCIALIZACION	1	.1	.1	74.0
FALTA DE INFORMACION	1	.1	.1	74.1
FALTA DE PRESENCIA EN LA REGION (CHIA)	1	.1	.1	74.2
FALTA DE VISITAS	1	.1	.1	74.4
FALTA MAS APOYO	1	.1	.1	74.5
FALTA MAS ASESORIA	2	.3	.3	74.7
FALTA PRESENCIA EN EL AREA DE TELARES	1	.1	.1	74.9
FALTA QUE SEA MAS INTEGRAL Y NO SOLO DISEÑO	1	.1	.1	75.0
GENERALMENTE SOLO RECIBIMOS CURSOS AL FINAL DEL AÑO	1	.1	.1	75.1
GRACIAS A ESE APOYO HE PODIDO PARTICIPAR Y DAR A CONOCER MI PRODUCTO	1	.1	.1	75.3
GRACIAS A LA ASESORIA MEJORAMOS EL ACABADO	1	.1	.1	75.4
HA MEJORADO MUCHO EN LOS ULTIMOS AÑOS	1	.1	.1	75.5

OPINION SOBRE EL TRABAJO REALIZADO POR ARTESANIAS DE COLOMBIA EN ASISTENCIA Y APOYO A LA COMUNIDAD

	Frequency	Percent	Valid Percent	Cumulative Percent
Valid HACE FALTA APOYO E INFORMACION PARA LOS NUEVOS ARTESANOS	1	.1	.1	75.6
HAN BRINDADO CONFIANZA Y APOYO	2	.3	.3	75.9
HAY APOYO ARTESANAL	1	.1	.1	76.0
HAY IRREGULARIDADES INCUMPLIMIENTO DE ELECCION POR CATALOGO	1	.1	.1	76.2
HEMOS ESCUCHADO COSAS POSITIVAS	1	.1	.1	76.3
HEMOS LOGRADO RECUPERAR SU APOYO	1	.1	.1	76.4
HEMOS MEJORADO LA CALIDAD DEL PRODUCTO	1	.1	.1	76.5
HEMOS TENIDO MUCHO APOYO	1	.1	.1	76.7
INCONSTANTE	1	.1	.1	76.8
LA ARTESANIA COLOMBIANA HA MEJORADO GRACIAS A SU APORTE EN DISEÑO	1	.1	.1	76.9
LA ASESORIA QUE BRINDA AL ARTESANO ES IMPORTANTE	1	.1	.1	77.1
LA ASISTENCIA TECNICA ES EXCELENTE, FALTA MAS APOYO A NIVEL DE LINEAS DE CREDITO	1	.1	.1	77.2
LA CAPACITACION	1	.1	.1	77.3
LA PRESENCIA DE ARTESANIAS EN EL DEPARTAMENTO ES CASI NULA	1	.1	.1	77.4
LAS SUGERENCIAS SON BUENAS	1	.1	.1	77.6
LE HACE FALTA MAS APOYO	1	.1	.1	77.7
LLEVO MAS DE UN AÑO SOLICITANDO ASESORIA EN DISEÑO SIN OPTENER RESPUESTA	1	.1	.1	77.8
MAYOR APOYO ECONOMICO Y DE DIFUSION	1	.1	.1	78.0

OPINION SOBRE EL TRABAJO REALIZADO POR ARTESANIAS DE COLOMBIA EN ASISTENCIA Y APOYO A LA COMUNIDAD

	Frequency	Percent	Valid Percent	Cumulative Percent
Valid ME ENCANTARIA PERO NO HEMOS RECIBIDO	1	.1	.1	78.1
ME FALTA MAS ORIENTACION	1	.1	.1	78.2
MEJORO LA PRESENTACION DE MIS PRODUCTOS	1	.1	.1	78.4
MOTIVA AL ARTESANO	1	.1	.1	78.5
NO ATIENDEN LAS NESECIDADES DEL ARTESANO	1	.1	.1	78.6
NO CONOZCO DE TAL ASISTENCIA	1	.1	.1	78.7
NO CONOZCO EL TRABAJO	1	.1	.1	78.9
NO CONOZCO ESTE APOYO	2	.3	.3	79.1
NO CONOZCO LA ASESORIA	1	.1	.1	79.3
NO CONOZCO NADA DE ASESORIA	1	.1	.1	79.4
NO CUMPLE LAS EXPECTATIVAS DE LOS ARTESANOS	1	.1	.1	79.5
NO ES BUENA LA ASESORIA EN COMERCIALIZACION	1	.1	.1	79.6
NO ES GENERALIZADO	1	.1	.1	79.8
NO EXISTE EN ANTIOQUIA	1	.1	.1	79.9
NO EXISTE VOLUNTAD DE APOYO	1	.1	.1	80.0
NO HA CONOCIDO EL APOYO	1	.1	.1	80.2
NO HA LLEGADO ESE TIPO DE AYUDAS	1	.1	.1	80.3
NO HA RECIBIDO ASESORIA	3	.4	.4	80.7
NO HA RECIBIDO ASISTENCIA	1	.1	.1	80.8
NO HA SIDO POSIBLE CONCRETAR NI SIQUIERA UNA CITA	1	.1	.1	80.9
NO HA TENIDO ASESORIA	1	.1	.1	81.1
NO HA TENIDO ASESORIA EN EL MUNICIPIO	1	.1	.1	81.2
NO HA TENIDO LA OPORTUNIDAD DE CONOCER EL TRABAJO TODAVIA	1	.1	.1	81.3

OPINION SOBRE EL TRABAJO REALIZADO POR ARTESANIAS DE COLOMBIA EN ASISTENCIA Y APOYO A LA COMUNIDAD

	Frequency	Percent	Valid Percent	Cumulative Percent
Valid NO HACE FALTA MAS APOYO	1	.1	.1	81.4
NO HAN VISITADO DIRECTAMENTE LOS TALLERES	1	.1	.1	81.6
NO HAY APOYO CLARO AL ARTESANO	1	.1	.1	81.7
NO HAY APOYO PERMANENTE	1	.1	.1	81.8
NO HAY CONFIRMACION AL SUR DE NARIÑO	1	.1	.1	82.0
NO HAY CONTACTO CON EL ARTESANO	1	.1	.1	82.1
NO HAY CONTINUIDAD Y FALTA APOYO EN LA COMERCIALIZACION	1	.1	.1	82.2
NO HAY LABORATORIOS EN MANIZALES	1	.1	.1	82.3
NO HAY PRESENCIA DE ARTESANIAS EN PAIPA	1	.1	.1	82.5
NO HAY PRESENCIA DE ARTESANIA EN MEDELLIN	1	.1	.1	82.6
NO HAY PRESENCIA DE ARTESANIAS EN ANTIOQUIA	1	.1	.1	82.7
NO HAY PRESENCIA DE ARTESANIAS EN EN EL QUINDIO	1	.1	.1	82.9
NO HAY RESULTADOS PÓSITIVOS PARA EL ARTESANO	1	.1	.1	83.0
NO HAY SUFICIENTE APOYO, NO CONOCEN BIEN LAS TECNICAS	1	.1	.1	83.1
NO HAY SUFICIENTE INFORMACION	1	.1	.1	83.2
NO HAY TAL ASISTENCIA NI APOYO	1	.1	.1	83.4
NO HE RECIBIDO NINGUNA AYUDA	1	.1	.1	83.5
NO HE RECIBIDO UN VERDADERO APOYO DE DISEÑO ECONOMICO Y DE MOTIVACION	1	.1	.1	83.6
NO HEMOS RECIBIDO	2	.3	.3	83.9
NO HEMOS RECIBIDO ASESORIA TECNICA	1	.1	.1	84.0
NO HEMOS TENIDO ASESORIA	2	.3	.3	84.3

OPINION SOBRE EL TRABAJO REALIZADO POR ARTESANIAS DE COLOMBIA EN ASISTENCIA Y APOYO A LA COMUNIDAD

	Frequency	Percent	Valid Percent	Cumulative Percent
Valid NO HEMOS TENIDO ASISTENCIA TECNICA	1	.1	.1	84.4
NO HEMOS TENIDO EL APOYO DE ARTESANIAS	1	.1	.1	84.5
NO HEMOS TENIDO MUCHO APOYO	1	.1	.1	84.7
NO HUBO COBERTURA	1	.1	.1	84.8
NO LA CONOZCO	12	1.5	1.5	86.3
NO LA HA RECIBIDO	1	.1	.1	86.5
NO LA HA TENIDO	1	.1	.1	86.6
NO LO CONOZCO	4	.5	.5	87.1
NO LO CONOZCO BIEN	1	.1	.1	87.2
NO ME HACE FALTA NADA	1	.1	.1	87.4
NO NOS HA DADO ASESORIA	1	.1	.1	87.5
NO NOS HAN ASESORADO	1	.1	.1	87.6
NO NOS HAN DADO ASESORIA	1	.1	.1	87.8
NO NOZCO EL SERVICIO	1	.1	.1	87.9
NO SABEN LLEGAR A OTRAS CUIDADES	1	.1	.1	88.0
NO SE HA ENCONTRADO CON LA ASISTENCIA	1	.1	.1	88.1
NO SE HA RECIBIDO ASISTENCIA NI APOYO	1	.1	.1	88.3
NO SE HA RECIBIDO LA ASESORIA ESPERADA	1	.1	.1	88.4
NO SE NOS SUBSIDIA EN LA FERIA, NI SE NOS DA APOYO PARA EXPORTAR	1	.1	.1	88.5
NO SON CONSTANTES Y MUCHAS DE LAS COSAS QUE DICTAN YA LAS SABEMOS MEJOR	1	.1	.1	88.7
NO TENEMOS AUN ASESORIA Y NOS GUSTARIA TENERLA	1	.1	.1	88.8
NO TENEMOS MAYOR APOYO NI RECIBIMOS NINGUN APORTE	1	.1	.1	88.9
NO TENGO INFORMACION	1	.1	.1	89.0
NO TIENE UN BUEN SISTEMA DE VENTAS	1	.1	.1	89.2
NOS ASESORA EN TODO, A LOS ARTESANOS	1	.1	.1	89.3

OPINION SOBRE EL TRABAJO REALIZADO POR ARTESANIAS DE COLOMBIA EN ASISTENCIA Y APOYO A LA COMUNIDAD ⇒

	Frequency	Percent	Valid Percent	Cumulative Percent
Valid NOS AYUDA A DESARROLLAR NUEVOS DISEÑOS	2	.3	.3	89.6
NOS CAPACITA Y APOYA	1	.1	.1	89.7
NOS HAN APOYADO EN EL RESCATE DE NUESTRA CULTURA	1	.1	.1	89.8
NOS HAN DADO MAYOR PREPARACION	1	.1	.1	89.9
NUNCA A VISTO AYUDA O APOYO	1	.1	.1	90.1
NUNCA HA RECIBIDO ASISTENCIA	1	.1	.1	90.2
NUNCE HE RECIBIDO NINGUN APOYO	1	.1	.1	90.3
PERMITE QUE EL PRODUCTO SE DE A CONOCER	1	.1	.1	90.5
PERO FALTA CAPACITACION	1	.1	.1	90.6
PERO NO HE TENIDO DIRECTAMENTE ASESORIA	1	.1	.1	90.7
PERO NUNCA RECIBI LOS BENEFICIOS MENCIONADOS	1	.1	.1	90.9
PERO, CONTABAMOS CON UNA RUEDA DE NEGOCIOS QUE NO SE REALIZO	1	.1	.1	91.0
PODEMOS MEJORAR LA CALIDAD	1	.1	.1	91.1
POR CREER EN EL PRODUCTO	1	.1	.1	91.2
POR EL APOYO AL ARTESANO	1	.1	.1	91.4
POR EL APOYO AL DISEÑO	1	.1	.1	91.5
POR EL APOYO BRINDADO	1	.1	.1	91.6
POR EL ASESORAMIENTO	1	.1	.1	91.8
POR LA ASESORIA	1	.1	.1	91.9
POR LA ASESORIA PERO FALTA MAS APOYO	1	.1	.1	92.0
POR LA BUENA ORGANIZACION	1	.1	.1	92.1
POR LA BUROCRACIA	1	.1	.1	92.3
POR LA CAPACITACION	1	.1	.1	92.4

OPINION SOBRE EL TRABAJO REALIZADO POR ARTESANIAS DE COLOMBIA EN ASISTENCIA Y APOYO A LA COMUNIDAD

	Frequency	Percent	Valid Percent	Cumulative Percent
Valid POR LA DESACTUALIZACION DEL COLOR PARA EL PRODUCTO	1	.1	.1	92.5
POR LA NEGLIGENCIA EN EL GOBIERNO MUNICIPAL	1	.1	.1	92.7
POR LOS COMENTARIOS DE LOS ARTESANOS	1	.1	.1	92.8
POR LOS DISEÑOS	1	.1	.1	92.9
POR LOS EVENTOS COMO ESTA FERIA	1	.1	.1	93.0
POR LOS TRABAJOS CONOCIDO EN ESTA FERIA EN EL CAMPO DEL DISEÑO	1	.1	.1	93.2
POR REFERENCIAS DE OTROS ARTESANOS	1	.1	.1	93.3
POR SU APOYO AL MERCADEO	1	.1	.1	93.4
POR SU ORGANIZACION Y PERSONAL CALIFICADO	1	.1	.1	93.6
POR TODO	1	.1	.1	93.7
PORO FALTA MAS APOYO ECONOMICO	1	.1	.1	93.8
PORQUE AUN CON EL APOYO ES MUY COSTOSO PARTICIPAR EN LOS EVENTOS	1	.1	.1	93.9
PORQUE DAN ASESORIA A QUIEN LA BUSCA Y LA NESECITA	1	.1	.1	94.1
PORQUE DAN LA INFORMACION A TIEMPO	1	.1	.1	94.2
PORQUE DIVERSIFICO LA PRODUCCION	1	.1	.1	94.3
PORQUE HAY PROGRESO	1	.1	.1	94.5
PORQUE HEMOS PODIDO COMERCIALIZAR NUESTRO PRODUCTO	1	.1	.1	94.6
PORQUE HEMOS RECIBIDO BUEN APOYO	1	.1	.1	94.7
PORQUE INCENTIVAN A LA COMUNIDAD ARTESANAL	1	.1	.1	94.8
PORQUE LA ORGANIZACION ES LA MEJOR	1	.1	.1	95.0

OPINION SOBRE EL TRABAJO REALIZADO POR ARTESANIAS DE COLOMBIA EN ASISTENCIA Y APOYO A LA COMUNIDAD =

	Frequency	Percent	Valid Percent	Cumulative Percent
Valid PORQUE NO COBIJA TODOS LOS SECTORES	1	.1	.1	95.1
PORQUE NO HA RECIBIDO ASESORIA	2	.3	.3	95.4
PORQUE NO TENEMOS UN SUBSIDIO	1	.1	.1	95.5
PORQUE NOS MANTIENE ORGANIZADOS	1	.1	.1	95.6
PRESTA ATENCION A LAS INQUIETUDES	1	.1	.1	95.7
PROLIFERAN ASOCIACIONES SIN CRITERIO ARTESANAL	1	.1	.1	95.9
REALIZAN MUY BIEN SU TRABAJO	1	.1	.1	96.0
RECIBI MUY BUENA ORIENTACION	1	.1	.1	96.1
REQUIERO DE APOYO EN EL DISEÑO TEXTIL	1	.1	.1	96.3
SABEMOS DE LA ASESORIA AUNQUE NO LA HEMOS RECIBIDO	1	.1	.1	96.4
SABEN ESCOGER PRODUCTOS	1	.1	.1	96.5
SE DAN A CONOCER TODAS LAS ARTESANIAS DEL PAIS	1	.1	.1	96.6
SE ESMERAN POR EL ARTESANO	1	.1	.1	96.8
SE HAN ELABORADO OTROS DISEÑOS	1	.1	.1	96.9
SE HAN HECHO NUEVOS DISEÑOS	1	.1	.1	97.0
SE INTENSIFICA EL TRABAJO	1	.1	.1	97.2
SE INTERESA PORQUE NUESTRO PRODUCTO MEJORE	1	.1	.1	97.3
SE LES OLVIDA QUE LAS ARTESANIAS DEBEN SER UN NEGOCIO	1	.1	.1	97.4
SE OCUPA DE LOS ARTESANOS	1	.1	.1	97.6
SE OMITEN LAS TECNOLOGIAS DE PUNTA PARA OPTIMIZAR PROCESOS	1	.1	.1	97.7
SE PIERDE MUCHO TIEMPO	1	.1	.1	97.8

OPINION SOBRE EL TRABAJO REALIZADO POR ARTESANIAS DE COLOMBIA EN ASISTENCIA Y APOYO A LA COMUNIDAD

	Frequency	Percent	Valid Percent	Cumulative Percent
Valid SE REQUIERE DE MAS CURSOS Y CAPACITACION	1	.1	.1	97.9
SE VE CALIDAD Y DISEÑO	1	.1	.1	98.1
SE VEN RESULTADOS FAVORABLES EN QUIEN LOS UTILIZA	1	.1	.1	98.2
SOLO SE HIZO UNA ASISTENCIA EN EL AÑO	1	.1	.1	98.3
SON LAS UNICAS PERSONAS QUE AYUDAN	1	.1	.1	98.5
SON PERSONAL IDONEO	1	.1	.1	98.6
SON SESGADOS HACIA ALGUNOS PRODUCTOS	1	.1	.1	98.7
SU COLABORACION ES MUY VALIOSA	1	.1	.1	98.8
SU CRITERIO NO ES ABIERTO	1	.1	.1	99.0
SUS INTRUCCIONES NO ME FAVORECIERON NI AYUDARON	1	.1	.1	99.1
TENEMOS LA OPORTUNIDAD MEJORAR EL PRODUCTO	1	.1	.1	99.2
TENEMOS NUEVOS PRODUCTOS	1	.1	.1	99.4
TIENE EXCELENTE ORIENTACION	1	.1	.1	99.5
TIENE TODOS LOS SERVICIOS ADECUADOS	1	.1	.1	99.6
TRATA DE APLICARLAS Y LA AYUDA FUE MALA	1	.1	.1	99.7
UTILIZAN EXCELENTES TECNICAS	1	.1	.1	99.9
VIVO EN MEDELLIN Y ALLI NO HE TENIDO CONTACTO CON EXPOARTESANIAS	1	.1	.1	100.0
Total	776	100.0	100.0	

MANUFACTO98: PARTICIPACION FERIAS

	Frequency	Percent	Valid Percent	Cumulative Percent
Valid SI	72	9.3	9.3	9.3
NO	704	90.7	90.7	100.0
Total	776	100.0	100.0	

MANUFACTO99: PARTICIPACION FERIAS

		Frequency	Percent	Valid Percent	Cumulative Percent
Valid	SI	85	11.0	11.0	11.0
	NO	691	89.0	89.0	100.0
	Total	776	100.0	100.0	

MANFACTO2000: PARTICIPACION FERIAS

		Frequency	Percent	Valid Percent	Cumulative Percent
Valid	SI	113	14.6	14.6	14.6
	NO	663	85.4	85.4	100.0
	Total	776	100.0	100.0	

EXPOARTESANIAS98: PARTICIPACION FERIAS

		Frequency	Percent	Valid Percent	Cumulative Percent
Valid	SI	392	50.5	50.7	50.7
	NO	379	48.8	49.0	99.7
	12	1	.1	.1	99.9
	22	1	.1	.1	100.0
	Total	773	99.6	100.0	
Missing	System	3	.4		
Total		776	100.0		

EXPOARTESANIAS99: PARTICIPACION FERIAS

		Frequency	Percent	Valid Percent	Cumulative Percent
Valid	SI	500	64.4	64.4	64.4
	NO	273	35.2	35.2	99.6
	11	3	.4	.4	100.0
	Total	776	100.0	100.0	

FERIA EJE CAFETERO 2000: PARTICIPACION FERIAS

		Frequency	Percent	Valid Percent	Cumulative Percent
Valid	SI	87	11.2	11.2	11.2
	NO	689	88.8	88.8	100.0
	Total	776	100.0	100.0	

FERIA INDIGENA DE AMERICA99: PARTICIPACION FERIAS

		Frequency	Percent	Valid Percent	Cumulative Percent
Valid	SI	24	3.1	3.1	3.1
	NO	751	96.8	96.9	100.0
	Total	775	99.9	100.0	
Missing	System	1	.1		
Total		776	100.0		

SEGURIDAD: CALIFICACION DE LOS SERVICIOS DE CORFERIAS

		Frequency	Percent	Valid Percent	Cumulative Percent
Valid	BUENO	723	93.2	94.6	94.6
	REGULAR	35	4.5	4.6	99.2
	MALO	6	.8	.8	100.0
	Total	764	98.5	100.0	
Missing	System	12	1.5		
Total		776	100.0		

MANEJO DE BODEGA: CALIFICACION DE LOS SERVICIOS DE CORFERIAS

		Frequency	Percent	Valid Percent	Cumulative Percent
Valid	BUENO	545	70.2	90.4	90.4
	REGULAR	52	6.7	8.6	99.0
	MALO	6	.8	1.0	100.0
	Total	603	77.7	100.0	
Missing	System	173	22.3		
Total		776	100.0		

MONTAJE DE LOS STAND: CALIFICACION DE LOS SERVICIOS DE CORFERIAS

		Frequency	Percent	Valid Percent	Cumulative Percent
Valid	BUENO	621	80.0	83.6	83.6
	REGULAR	107	13.8	14.4	98.0
	MALO	15	1.9	2.0	100.0
	Total	743	95.7	100.0	
Missing	System	33	4.3		
Total		776	100.0		

PARQUEADEROS: CALIFICACION DE LOS SERVICIOS DE CORFERIAS

		Frequency	Percent	Valid Percent	Cumulative Percent
Valid	BUENO	554	71.4	88.6	88.6
	REGULAR	59	7.6	9.4	98.1
	MALO	12	1.5	1.9	100.0
	Total	625	80.5	100.0	
Missing	System	151	19.5		
Total		776	100.0		

RESTAURANTES: CALIFICACION DE LOS SERVICIOS DE CORFERIAS

		Frequency	Percent	Valid Percent	Cumulative Percent
Valid	BUENO	538	69.3	76.4	76.4
	REGULAR	144	18.6	20.5	96.9
	MALO	22	2.8	3.1	100.0
	Total	704	90.7	100.0	
Missing	System	72	9.3		
Total		776	100.0		

BAÑOS: CALIFICACION DE LOS SERVICIOS DE LA PLAZA DE CORFERIAS

		Frequency	Percent	Valid Percent	Cumulative Percent
Valid	BUENO	712	91.8	93.4	93.4
	REGULAR	42	5.4	5.5	99.0
	MALO	8	1.0	1.0	100.0
	Total	762	98.2	100.0	
Missing	System	14	1.8		
Total		776	100.0		

SEÑALIZACION: CALIFICACION DE LOS SERVICIOS DE CORFERIAS

		Frequency	Percent	Valid Percent	Cumulative Percent
Valid	BUENO	673	86.7	91.1	91.1
	REGULAR	61	7.9	8.3	99.3
	MALO	5	.6	.7	100.0
	Total	739	95.2	100.0	
Missing	System	37	4.8		
Total		776	100.0		

ORGANIZACION: CALIFICACION DE LOS SERVICIOS DE CORFERIAS

		Frequency	Percent	Valid Percent	Cumulative Percent
Valid	BUENO	704	90.7	92.6	92.6
	REGULAR	51	6.6	6.7	99.3
	MALO	5	.6	.7	100.0
	Total	760	97.9	100.0	
Missing	System	16	2.1		
Total		776	100.0		

INFORMACION: CALIFICACION DE LOS SERVICIOS DE CORFERIAS

		Frequency	Percent	Valid Percent	Cumulative Percent
Valid	BUENO	657	84.7	87.7	87.7
	REGULAR	77	9.9	10.3	98.0
	MALO	15	1.9	2.0	100.0
	Total	749	96.5	100.0	
Missing	System	27	3.5		
Total		776	100.0		

NIVEL DE SATISFACCION POR HABER PARTICIPADO EN EXPOARTESANIAS2000

		Frequency	Percent	Valid Percent	Cumulative Percent
Valid	MUY SATISFECHO	405	52.2	54.2	54.2
	SATISFECHO	297	38.3	39.8	94.0
	POCO SATISFECHO	42	5.4	5.6	99.6
	INSATISFECHO	3	.4	.4	100.0
	Total	747	96.3	100.0	
Missing	System	29	3.7		
Total		776	100.0		

ASPIRACION DE VENTAS TOTALES EN EXPOARTESANIAS 2000

		Frequency	Percent	Valid Percent	Cumulative Percent
Valid	400,000	1	.1	.2	.2
	500,000	1	.1	.2	.3
	800,000	1	.1	.2	.5
	1,000,000	8	1.0	1.2	1.7
	1,500,000	17	2.2	2.6	4.2
	1,600,000	3	.4	.5	4.7
	1,694,000	1	.1	.2	4.8
	1,700,000	2	.3	.3	5.1
	2,000,000	35	4.5	5.3	10.4
	2,500,000	16	2.1	2.4	12.8
	2,800,000	1	.1	.2	12.9
	3,000,000	56	7.2	8.4	21.3
	3,400,000	1	.1	.2	21.5

ASPIRACION DE VENTAS TOTALES EN EXPOARTESANIAS 2000

		Frequency	Percent	Valid Percent	Cumulative Percent
Valid	3,500,000	9	1.2	1.4	22.8
	3,600,000	1	.1	.2	23.0
	4,000,000	47	6.1	7.1	30.0
	4,200,000	1	.1	.2	30.2
	4,500,000	7	.9	1.1	31.2
	5,000,000	86	11.1	12.9	44.1
	5,585,000	1	.1	.2	44.3
	5,600,000	2	.3	.3	44.6
	6,000,000	51	6.6	7.7	52.3
	6,500,000	3	.4	.5	52.7
	6,700,000	1	.1	.2	52.9
	7,000,000	26	3.4	3.9	56.8
	8,000,000	47	6.1	7.1	63.8
	9,000,000	12	1.5	1.8	65.6
	10,000,000	100	12.9	15.0	80.6
	11,000,000	3	.4	.5	81.1
	12,000,000	25	3.2	3.8	84.8
	13,000,000	5	.6	.8	85.6
	14,000,000	2	.3	.3	85.9
	15,000,000	46	5.9	6.9	92.8
	16,000,000	1	.1	.2	92.9
	17,000,000	2	.3	.3	93.2
	18,000,000	4	.5	.6	93.8
	19,000,000	2	.3	.3	94.1
	20,000,000	27	3.5	4.1	98.2
	25,000,000	4	.5	.6	98.8
	30,000,000	1	.1	.2	98.9
	35,000,000	1	.1	.2	99.1
	36,000,000	1	.1	.2	99.2
	45,000,000	1	.1	.2	99.4
	50,000,000	1	.1	.2	99.5
	65,000,000	1	.1	.2	99.7
	100,000,000	1	.1	.2	99.8
	200,000,000	1	.1	.2	100.0
	Total	666	85.8	100.0	
Missing	System	110	14.2		
Total		776	100.0		

PARTICIPARIA UD. EN LA PROXIMA VERSION DE EXPOARTESANIAS?

		Frequency	Percent	Valid Percent	Cumulative Percent
Valid	SI	722	93.0	99.7	99.7
	NO	2	.3	.3	100.0
	Total	724	93.3	100.0	
Missing	System	52	6.7		
Total		776	100.0		

Crosstabs

Case Processing Summary

	Cases					
	Valid		Missing		Total	
	N	Percent	N	Percent	N	Percent
TECNICA * PARA PRODUCIR ARTESANIAS:	744	95.9%	32	4.1%	776	100.0%

TECNICA * PARA PRODUCIR ARTESANIAS: Crosstabulation

		PARA PRODUCIR ARTESANIAS:		Total
		LE ES FACIL CONSEGUIR LA MATERIA PRIMA	LE ES DIFICIL CONSEGUIR LA MATERIA PRIMA	
TECNICA PIEDRA	Count	9	1	10
	% within TECNICA	90.0%	10.0%	100.0%
	% within PARA PRODUCIR ARTESANIAS:	1.5%	.7%	1.3%
	% of Total	1.2%	.1%	1.3%
MADERA	Count	120	21	141
	% within TECNICA	85.1%	14.9%	100.0%
	% within PARA PRODUCIR ARTESANIAS:	20.0%	14.5%	19.0%
	% of Total	16.1%	2.8%	19.0%
CERAMICA	Count	87	17	104
	% within TECNICA	83.7%	16.3%	100.0%
	% within PARA PRODUCIR ARTESANIAS:	14.5%	11.7%	14.0%
	% of Total	11.7%	2.3%	14.0%
TELAS ENCOLADAS	Count	6		6
	% within TECNICA	100.0%		100.0%
	% within PARA PRODUCIR ARTESANIAS:	1.0%		.8%
	% of Total	.8%		.8%
METALES	Count	18	3	21
	% within TECNICA	85.7%	14.3%	100.0%
	% within PARA PRODUCIR ARTESANIAS:	3.0%	2.1%	2.8%
	% of Total	2.4%	.4%	2.8%
TEXTILES	Count	73	32	105
	% within TECNICA	69.5%	30.5%	100.0%
	% within PARA PRODUCIR ARTESANIAS:	12.2%	22.1%	14.1%
	% of Total	9.8%	4.3%	14.1%

TECNICA * PARA PRODUCIR ARTESANIAS: Crosstabulation

			PARA PRODUCIR ARTESANIAS:		Total
			LE ES FACIL CONSEGUIR LA MATERIA PRIMA	LE ES DIFICIL CONSEGUIR LA MATERIA PRIMA	
TECNICA	MARROQUINERIA	Count	11	3	14
		% within TECNICA	78.6%	21.4%	100.0%
		% within PARA PRODUCIR ARTESANIAS:	1.8%	2.1%	1.9%
		% of Total	1.5%	.4%	1.9%
VELAS		Count	9	1	10
		% within TECNICA	90.0%	10.0%	100.0%
		% within PARA PRODUCIR ARTESANIAS:	1.5%	.7%	1.3%
		% of Total	1.2%	.1%	1.3%
PAPEL		Count	29	1	30
		% within TECNICA	96.7%	3.3%	100.0%
		% within PARA PRODUCIR ARTESANIAS:	4.8%	.7%	4.0%
		% of Total	3.9%	.1%	4.0%
FIBRAS VEGETALES		Count	102	40	142
		% within TECNICA	71.8%	28.2%	100.0%
		% within PARA PRODUCIR ARTESANIAS:	17.0%	27.6%	19.1%
		% of Total	13.7%	5.4%	19.1%
JOYERIA		Count	36	8	44
		% within TECNICA	81.8%	18.2%	100.0%
		% within PARA PRODUCIR ARTESANIAS:	6.0%	5.5%	5.9%
		% of Total	4.8%	1.1%	5.9%
JUGUETERIA		Count	25	4	29
		% within TECNICA	86.2%	13.8%	100.0%
		% within PARA PRODUCIR ARTESANIAS:	4.2%	2.8%	3.9%
		% of Total	3.4%	.5%	3.9%
VIDRIO		Count	13	4	17
		% within TECNICA	76.5%	23.5%	100.0%
		% within PARA PRODUCIR ARTESANIAS:	2.2%	2.8%	2.3%
		% of Total	1.7%	.5%	2.3%

TECNICA * PARA PRODUCIR ARTESANIAS: Crosstabulation

			PARA PRODUCIR ARTESANIAS:		Total
			LE ES FACIL CONSEGUIR LA MATERIA PRIMA	LE ES DIFICIL CONSEGUIR LA MATERIA PRIMA	
TECNICA PINTURA	Count	6		6	
	% within TECNICA	100.0%		100.0%	
	% within PARA PRODUCIR ARTESANIAS:	1.0%		.8%	
	% of Total	.8%		.8%	
BOCADOS TIPICOS	Count	23	2	25	
	% within TECNICA	92.0%	8.0%	100.0%	
	% within PARA PRODUCIR ARTESANIAS:	3.8%	1.4%	3.4%	
	% of Total	3.1%	.3%	3.4%	
INSTRUMENTOS MUSICALES	Count	6	2	8	
	% within TECNICA	75.0%	25.0%	100.0%	
	% within PARA PRODUCIR ARTESANIAS:	1.0%	1.4%	1.1%	
	% of Total	.8%	.3%	1.1%	
INSTITUCIONAL	Count	18	3	21	
	% within TECNICA	85.7%	14.3%	100.0%	
	% within PARA PRODUCIR ARTESANIAS:	3.0%	2.1%	2.8%	
	% of Total	2.4%	.4%	2.8%	
PUBLICACIONES	Count	1		1	
	% within TECNICA	100.0%		100.0%	
	% within PARA PRODUCIR ARTESANIAS:	.2%		.1%	
	% of Total	.1%		.1%	
INTERNACIONAL	Count	7	3	10	
	% within TECNICA	70.0%	30.0%	100.0%	
	% within PARA PRODUCIR ARTESANIAS:	1.2%	2.1%	1.3%	
	% of Total	.9%	.4%	1.3%	
Total	Count	599	145	744	
	% within TECNICA	80.5%	19.5%	100.0%	
	% within PARA PRODUCIR ARTESANIAS:	100.0%	100.0%	100.0%	
	% of Total	80.5%	19.5%	100.0%	

Crosstabs

Case Processing Summary

	Cases					
	Valid		Missing		Total	
	N	Percent	N	Percent	N	Percent
REGION * EL TRABAJO REALIZADO POR ARTESANIAS DE COLOMBIA EN ASISTENCIA Y APOYO LO CONSIDERAN:	552	71.1%	224	28.9%	776	100.0%

REGION * EL TRABAJO REALIZADO POR ARTESANIAS DE COLOMBIA EN ASISTENCIA Y APOYO LO CONSIDERAN:
 Crosstabulation

			EL TRABAJO REALIZADO POR ARTESANIAS DE COLOMBIA EN ASISTENCIA Y APOYO LO		
			EXCELENTE	BUENO	REGULAR
REGION COSTA ATLANTICA	Count		21	35	8
	% within REGION		31.3%	52.2%	11.9%
	% within EL TRABAJO REALIZADO POR ARTESANIAS DE COLOMBIA EN ASISTENCIA Y APOYO LO CONSIDERAN:		13.0%	13.4%	9.9%
	% of Total		3.8%	6.3%	1.4%
OCCIDENTE	Count		38	53	23
	% within REGION		29.9%	41.7%	18.1%
	% within EL TRABAJO REALIZADO POR ARTESANIAS DE COLOMBIA EN ASISTENCIA Y APOYO LO CONSIDERAN:		23.5%	20.3%	28.4%
	% of Total		6.9%	9.6%	4.2%
CENTRO ORIENTE	Count		24	50	15
	% within REGION		24.0%	50.0%	15.0%
	% within EL TRABAJO REALIZADO POR ARTESANIAS DE COLOMBIA EN ASISTENCIA Y APOYO LO CONSIDERAN:		14.8%	19.2%	18.5%
	% of Total		4.3%	9.1%	2.7%
ORINOQUIA	Count		14	9	2
	% within REGION		53.8%	34.6%	7.7%
	% within EL TRABAJO REALIZADO POR ARTESANIAS DE COLOMBIA EN ASISTENCIA Y APOYO LO CONSIDERAN:		8.6%	3.4%	2.5%
	% of Total		2.5%	1.6%	.4%
AMAZONIA	Count		11	13	2
	% within REGION		40.7%	48.1%	7.4%
	% within EL TRABAJO REALIZADO POR ARTESANIAS DE COLOMBIA EN ASISTENCIA Y APOYO LO CONSIDERAN:		6.8%	5.0%	2.5%
	% of Total		2.0%	2.4%	.4%

REGION * EL TRABAJO REALIZADO POR ARTESANIAS DE COLOMBIA EN ASISTENCIA Y APOYO LO CONSIDERAN:
 Crosstabulation

			EL TRABAJO REALIZADO POR ARTESANIAS DE COLOMBIA EN ASISTENCIA Y APOYO LO		
			EXCELENTE	BUENO	REGULAR
REGION INTERNACIONAL	Count	4	4	1	
	% within REGION	44.4%	44.4%	11.1%	
	% within EL TRABAJO REALIZADO POR ARTESANIAS DE COLOMBIA EN ASISTENCIA Y APOYO LO CONSIDERAN:	2.5%	1.5%	1.2%	
	% of Total	.7%	.7%	.2%	
BOGOTA	Count	50	97	30	
	% within REGION	25.5%	49.5%	15.3%	
	% within EL TRABAJO REALIZADO POR ARTESANIAS DE COLOMBIA EN ASISTENCIA Y APOYO LO CONSIDERAN:	30.9%	37.2%	37.0%	
	% of Total	9.1%	17.6%	5.4%	
Total	Count	162	261	81	
	% within REGION	29.3%	47.3%	14.7%	
	% within EL TRABAJO REALIZADO POR ARTESANIAS DE COLOMBIA EN ASISTENCIA Y APOYO LO CONSIDERAN:	100.0%	100.0%	100.0%	
	% of Total	29.3%	47.3%	14.7%	

REGION * EL TRABAJO REALIZADO POR ARTESANIAS DE COLOMBIA EN ASISTENCIA Y APOYO LO CONSIDERAN:
Crosstabulation

			EL TRABAJO REALIZADO POR	
			DEFICIENTE	Total
REGION COSTA ATLANTICA	Count		3	67
	% within REGION		4.5%	100.0%
	% within EL TRABAJO REALIZADO POR ARTESANIAS DE COLOMBIA EN ASISTENCIA Y APOYO LO CONSIDERAN:		6.3%	12.1%
	% of Total		.5%	12.1%
OCCIDENTE	Count		13	127
	% within REGION		10.2%	100.0%
	% within EL TRABAJO REALIZADO POR ARTESANIAS DE COLOMBIA EN ASISTENCIA Y APOYO LO CONSIDERAN:		27.1%	23.0%
	% of Total		2.4%	23.0%
CENTRO ORIENTE	Count		11	100
	% within REGION		11.0%	100.0%
	% within EL TRABAJO REALIZADO POR ARTESANIAS DE COLOMBIA EN ASISTENCIA Y APOYO LO CONSIDERAN:		22.9%	18.1%
	% of Total		2.0%	18.1%
ORINOQUIA	Count		1	26
	% within REGION		3.8%	100.0%
	% within EL TRABAJO REALIZADO POR ARTESANIAS DE COLOMBIA EN ASISTENCIA Y APOYO LO CONSIDERAN:		2.1%	4.7%
	% of Total		.2%	4.7%
AMAZONIA	Count		1	27
	% within REGION		3.7%	100.0%
	% within EL TRABAJO REALIZADO POR ARTESANIAS DE COLOMBIA EN ASISTENCIA Y APOYO LO CONSIDERAN:		2.1%	4.9%
	% of Total		.2%	4.9%

REGION * EL TRABAJO REALIZADO POR ARTESANIAS DE COLOMBIA EN ASISTENCIA Y APOYO LO CONSIDERAN:
Crosstabulation

		EL TRABAJO REALIZADO POR	
		DEFICIENTE	Total
REGION	INTERNACIONAL	Count	9
		% within REGION	100.0%
		% within EL TRABAJO REALIZADO POR ARTESANIAS DE COLOMBIA EN ASISTENCIA Y APOYO LO CONSIDERAN:	1.6%
		% of Total	1.6%
	BOGOTA	Count	19
		% within REGION	9.7%
		% within EL TRABAJO REALIZADO POR ARTESANIAS DE COLOMBIA EN ASISTENCIA Y APOYO LO CONSIDERAN:	39.6%
		% of Total	3.4%
		Count	196
		% within REGION	100.0%
		% within EL TRABAJO REALIZADO POR ARTESANIAS DE COLOMBIA EN ASISTENCIA Y APOYO LO CONSIDERAN:	35.5%
		% of Total	35.5%
Total		Count	48
		% within REGION	8.7%
		% within EL TRABAJO REALIZADO POR ARTESANIAS DE COLOMBIA EN ASISTENCIA Y APOYO LO CONSIDERAN:	100.0%
		% of Total	8.7%

**ANEXO 5.
LISTADO DEL PRODUCTO LIDER EN VENTAS DE CADA
EXPOSITOR**

PAB.	STAND	NOMBRE STAND	NOMBRE EXPOSITOR	TÉCNICA	MUNICIPIO	PRODUCTO LÍDER EN VENTAS
3	2	LABORATORIO COLOMBIANO DE DISEÑO	DAYRA PALACIOS	INSTITUCIONAL	PASTO	
3	4	ESCUELA DE ARTES Y OFICIOS SANTO DOMINGO	ESCUELA DE ARTES Y OFICIOS SANTO DOMINGO	MADERA	BOGOTÁ	CUERNOS EN MADERA Y QUESO, TABLAS DE QUESO MARCOS
3	5	TRENZAS DE COLOMBIA	EDGAR FERNÁNDEZ	FIBRAS VEGETALES	BOGOTÁ	
3	6	FUNDACIÓN MARIO SANTO DOMINGO	FUNDACIÓN MARIO SANTO DOMINGO	MADERA	BOGOTÁ	
3	8	CORPORACIÓN RED DE ARTESANOS DE LA COSTA ATLÁNTICA	REGION COSTA ATLÁNTICA	TEXTILES	SAN JACINTO	HAMACAS, PRODUCTO EN CAÑA FLECHAS
3	101 - 103	INDUSTRIAS CHAMAN	INDUSTRIAS CHAMAN	JOYERÍA	ARMENIA	COLLARES
3	102	JOYERÍA 950	OCTAVIO CAVICHOLI	JOYERÍA	CAJICA	ROSARIOS CUBIERTOS, ANILLOS, TOPOS, LLAVEROS
3	104	ARTESANIAS CHELA	GRACIELA QUINTERO	JOYERÍA	MEDELLÍN	JUEGOS DE ARETES CON FLORES INMORTALIZADAS
3	105	DAVID JOYERÍA	GUSTAVO HURTADO	JOYERÍA	BOGOTÁ	ARROLLAS, DUES, ARTETES, TOPOS
3	105A	SANTACRUZ DISEÑOS	JAVIER DARIO GOMEZ	JOYERÍA	MOMPOX	GARGANTILLAS EN TRIANGULO
3	106	ASOCIACIÓN DE JOYEROS LA FILIGRANA	EDUARDO PONTE	JOYERÍA	BARBACOAS	JOYAS EN ORO, TÉCNICA FILIGRANA
3	106A	JOYEROS DE BARBACOAS	BENITO FILEMON MADEROS ORTIZ	JOYERÍA	BARBACOAS	FILIGRANA CHAPA HILO
3	107	PRECOLOMBIAN ART Y DESIGN	OMAR HURTADO	JOYERÍA	BOGOTÁ	CADENAS Y ARETES
3	108	IDEAS LARGAS	TAMAR SARIFE VELANDIA	JOYERÍA	BOGOTÁ	DUES
3	108A	FUNDACION EL REFUGIO	FUNDACION EL REFUGIO	JOYERÍA	BOGOTÁ	ARROLLAS, ANILLOS Y ARETES
3	109	SANZ JOYEROS	JAI ME SANZ R	JOYERÍA	BOGOTÁ	ARTESANIAS EN PLATA Y EN PIEDRAS SEMIPRECIOSAS
3	110	UROCOMBIA	ARIEL DIAZ	JOYERÍA	BOGOTÁ	
3	111	BRUSE LTDA	BRUSE LTDA	JOYERÍA	BOGOTÁ	JOYAS EN ESTILO PRECOLOMBINO
3	112	ORFEBRES SOL Y YURI	SO HERNANDEZ	JOYERÍA	BOGOTÁ	
3	112A	ORFEBRES SOL Y YURI	YURY ELIZABETH TORRES	JOYERÍA	BOGOTÁ	ARETES EN PLATA
3	113	ARTE RELAJANTE	RAFAEL SAN JUAN	INSTITUCIONAL	BOGOTÁ	LAMPARAS
3	114	JOYERÍA CONTEMPORANEA	LILIAN MEDINA	JOYERÍA	BOGOTÁ	PLATA LEY 925
3	115	DAMAGUA LTDA	DAMAGUA LTDA	FIBRAS VEGETALES	QUIBDO	BOLSOS Y ZAPATOS
3	116	LIZETTE JOYAS	LIZETTE	JOYERÍA	BOGOTÁ	
3	117	ARTESANOS UNIDOS DE BOLIVAR	MARIA PIA MOGOLLON PUPO	INSTITUCIONAL	CARTAGENA	EL COCO
3	118	ESCUELA COLOMBIANA DE JOYEROS	VIVIAN AREVALO	JOYERÍA	BOGOTÁ	ANILLOS Y DUES
3	119	SMP CECENA	ALEJANDRO MARTINEZ	FIBRAS VEGETALES	CARTAGENA	COCO Y HUESO
3	120	JOYAS SANTA MARIA	CARLOS PINZON	JOYERÍA	BOGOTÁ	ANILLOS
3	120A	KOGI JOYERIA	WILLIAM CASTAÑEDA P.	JOYERÍA	BOGOTÁ	ACCESORIOS PARA MUJERES
3	121	POPOTAMO	CLAUDIA RIVERA	PAPEL	BOGOTÁ	EMPAQUE SOBRE Y ESTRELLA
3	122	PURA PLATA	JAIRO BARBOSA	JOYERÍA	BOGOTÁ	ARETES
3	122A	METAFORMAS METALICAS	SOFIA MESIAS	JOYERÍA	BOGOTÁ	ARETES
3	124	MONIR'S BY CALDERON	GLORIA PIEDAD CLAVIJO	JOYERÍA	BOGOTÁ	BRAZALETES Y ARETES
3	125	REVISTAS AXIS	GUSTAVO CASADIEGO CADENA	PUBLICACIONES	BOGOTÁ	
3	127	REVISTAS NUMERO	REVISTAS NUMERO	PUBLICACIONES	BOGOTÁ	LA REVISTA
3	128	MATICES	ROSS MERY ESCOBAR	INSTITUCIONAL	BOGOTÁ	MUÑECAS
3	130A	MINICURIOSIDADES GUAMBIANAS	EDGAR MARTINEZ	INSTITUCIONAL	POPAYAN	PAJEAS TÍPICAS Y PESEBRE
3	130	CALADOS Y RELIEVES	NELSON H. MONTOYA	MADERA	BOGOTÁ	RELOJES EN MADERA
3	132	D'FERRI	LUIS FERNANDO ROJAS	MARROQUINERÍA	MEDELLÍN	LLAVERO Y BOLSOS PEQUEÑOS
3	134	TALLER FLAUTA BAJO	MARIO H. MEDAGLIA	INSTRUMENTOS MUSICALES	ARMENIA	FLAUTAS
3	134A	GOMEZELE	JAVIER GUSTAVO GOMEZ	INSTRUMENTOS MUSICALES	BOGOTÁ	TAMBORES
3	136 - 138	FONDO MIXTO DE CULTURA Y LAS ARTES DEL META	FONDO MIXTO DE CULTURA Y LAS ARTES DEL META	INSTITUCIONAL	VILLAVICENCIO	
3	137	VELAS PURPURA	VELAS PURPURA	VELAS	BOGOTÁ	
3	140	CYC CANELA	CAROLINA ARENAS	VELAS	BOGOTÁ	VELAS
3	141	TALLER CREATIVO JUGARTE	MARGARITA ROSA SIERRA	VELAS	SABANETA	VELAS
3	142	PUNTO LUZ TERESA TODA	TERESA TODA	VELAS	FLORIDABLANCA	
3	143	SANTANA	SANTANA DOSEÑO	VELAS	BOGOTÁ	MUEBLES
3	144	VELAS Y CANDILES	AIDA PATRICIA MEJIA FERNANDEZ	VELAS	MEDELLÍN	
3	145	VELAS Y DISEÑO	ALBERTO LEMA	VELAS	BOGOTÁ	VELAS
3	146	ARTE Y FUEGO	LINA MARIA PRIETO	VELAS	MANIZALES	VELAS
3	147	FRAOANCIA DE LUNA	CLARA GOMEZ	VELAS	BOGOTÁ	VELAS
3	148	CHLORELLA	SILVIA SANCHEZ	VELAS	BOGOTÁ	JABONES EN GLISERINA
3	150	JABONARTE	NONICA NIÑO CORTES	VELAS	BOGOTÁ	JABONES EN GLISERINA
3	201	JOYERIAS SAM	SAMUEL RICAURTE	JOYERÍA	MOMPOX	JOYAS
3	202	ARTE GANDIVA	DORIS PATRICIA SANCHEZ	JOYERÍA	MEDELLÍN	ARETES Y DUES
3	203	ASOCIACION DE ORFEBRES MOMPOSINOS	MACALYS ROMERO DE HERRERA	JOYERÍA	MOMPOX	
3	204	JOYERIA SEMILLA	GIRASOL TABORDA	JOYERÍA	VILLA DE LEYVA	COLLARES Y PULSERAS EN SEMILLA Y PLATA
3	205	CHARLE'S JOYEROS	CARLISO A. CORTES	JOYERÍA	BOGOTÁ	
3	206	ARTE INDUSTRIAL DE COLOMBIA	ALBJANDRO RODRIGUEZ	JOYERÍA	BOGOTÁ	PECTORALES
3	207	TALLER JOYERIA JIMMY	JAI ME VILLANUEVA	JOYERÍA	MOMPOX	GARGANTILLA, PULSERAS
3	208	ASOCIACION POTIRA	DENNIS NOHEMY ROJAS GOMEZ	JOYERÍA	BOGOTÁ	JOYAS EN PLATA
3	209	YACARE ORFEBRE	YACARE	JOYERÍA	BOGOTÁ	
3	210	TALLER LUZ DE JAGUAR	ADRIANA PINTO	JOYERÍA	BOGOTÁ	
3	211	JOYEROS ASOCIADOS DE MOMPOX	ANTONIO MARTINEZ	JOYERÍA	MOMPOX	ARROLLAS DE PLATA
3	212	METALES VANGUARDISTAS	METALES VANGUARDISTAS	JOYERÍA	BOGOTÁ	ARETES

PAIL	STAND	NOMBRE STAND	NOMBRE EXPOSITOR	TÉCNICA	MUNICIPIO	PRODUCTO LIDER EN VENTAS
3	213	PRISMA	DIEGO BUENAJORA	METALES	TINJACA	MOVILES DE 2 Y 3 FIGURAS
3	214	GARABATOS DE LA AVIACION	FABIO VALDERRAMA	METALES	BOGOTA	MOVILES DE AVIONES
3	215	FERRARTE	CECILIA SERRANO	MARROQUINERIA	CHIA	PEBETEROS
3	216	PLATA Y PLAQUE	JAIME ENRIQUE FAJARDO NAVARRO	METALES	BOGOTA	PEBETEROS
3	216	EL SOLDADO DE PLOMO	LUIS B. CALDERON	METALES	BOGOTA	SOLDADOS DE PLOMO
3	217	HIERRO CONTEMPORANEO	HIERRO CONTEMPORANEO	METALES	MEDELLIN	
3	218	ARAGON ESTUDIO DE DISEÑO	MARIA CAROLINA ARAGON	METALES	BOGOTA	PORTARRETRATOS, INDIVIDUALES Y PANERAS
3	219	CANDELABROS JEMAR	JESUS MARIA RINCON	METALES	MANIZALES	CANDELABROS
3	220	ARTE EN CLAVOS	LUIS GABRIEL LOPEZ G.	METALES	BOGOTA	PESEBRES, QUIJOTES, EQUILIBRISTAS, COMETAS
3	221 - 223	OXIDOS	MARTHA LILIANA OTALORA	METALES	BOGOTA	
3	222	ARTECU	MARLENE BELLO DE ESPINOSA	PAPEL	BOGOTA	JARRAS CERVECERAS, CANTINAS
3	224	BAZAR KIONA	PATRICIA ARAGON	METALES	CALI	PERFUMEROS
3	227	FORJA LUZ DE INFINITY	DIANA SEPULVEDA	METALES	BOGOTA	
3	228	HERRARTE	JUAN FRANCISCO GIRON	METALES	BOGOTA	LAMPARAS
3	229	INES EL VIRA URIBE	INES EL VIRA URIBE	METALES	BOGOTA	FLORERO
3	329	SOL DE LUZ	LUZ MARISOL MOLINA	VIDRIO	BOGOTA	CANDELABROS EN VITRAL
3	230	HIERRO DISEÑO	CLAUDIO TOVAR	METALES	BOGOTA	PORTA CD'S
3	231	ARTE RUSTICO	ADRIANA LUCIA FLOREZ	METALES	BOGOTA	CANDELABROS COLGANTES
3	232	IRAI ESTUDIO	NANCY HERNANDEZ	METALES	BOGOTA	ROSAS EN METAL, PORTA RETRATOS
3	233	PRESTIGIO OBJETOS	CLAUDIA GUZMAN	METALES	BOGOTA	MOBILIARIO
3	234	EL SOLDADITO DE PLOMO	ISABEL NIÑO	METALES	MELGAR	BANDAS, MUSICOS, INGLESAS
3	234A	CESARTE	CESAR PAEZ CORZO	MARROQUINERIA	TABIO	CANDELABROS Y APAGAVELAS
3	235	ATHANOR	SOFIA ORDOÑEZ	METALES	BOGOTA	MARCA PAGINAS
3	236	MARTA & JACQUES	MARTHA LUCIA VELEZ	VIDRIO	BOGOTA	
3	238	FORJANDO MADERA	GELLMAR RAMIREZ	METALES	BOGOTA	
3	239	ADRIANA TAVERA	ADRIANA TAVERA	MARROQUINERIA	BOGOTA	ARTESAS DE CUERO
3	240	NOTIO DISEÑO	LUZ MARINA CLUFINO	MARROQUINERIA	BOGOTA	MARROQUINERIA
3	241	SU ESCARCELA	ALBEIRO PACHON	MARROQUINERIA	MANIZALES	ZANDALIAS
3	242	LIMON PIEL	LIDA MONTERO	MARROQUINERIA	PASTO	BOLSOS EN CUERO
3	243	FABULA	PATRICIA SOLANO	MARROQUINERIA	BOGOTA	PORTARETRATOS, BUTACOS
3	244	COPERNICO ESPIRITUAL	VLADIMIR NIEVES	MARROQUINERIA	BOGOTA	CARTERAS Y CINTURONES
3	245	ARTESANIAS JR	ALBA LUCIA RODRIGUEZ	MARROQUINERIA	PASTO	
3	246	JUANCHO CUEROS	JUAN ANTONIO BOTERO	MARROQUINERIA	CALI	BOLSOS GRABADOS
3	247	JUSTINIANO ALFONSO	JUSTINIANO ALFONSO	MARROQUINERIA	SIBATE	BANDEJAS, PAPELERAS, CENTROS DE MESA
3	248	EL TALLER DE JACOBO	RUBBY MARCELA JURADO	MARROQUINERIA	PASTO	BAULES ESTOPERADOS
3	248A	MANUFACTURAS BI	BAUDILIO SIERRA NOVA	MARROQUINERIA	BOGOTA	BOLSOS Y COPAS
3	249	KCAYTU	DERLY GIRALDO	MARROQUINERIA	BOGOTA	MANTAS, LENCERIA
3	250	DULCES LA BATEA	ALEXANDER ARESARENA	BOCADOS TIPICOS	ZAPATOCA	TURRON Y GOMAS
3	250A	AGROINDUSTRIA VILLA ISIS	GUSTAVO VARGAS GOMEZ	BOCADOS TIPICOS	TIBASOSA	SABAJON DE FRUTAS
3	301	ART & DÉSINO	MYRIAM BRÍÑEZ MANZANO	JOYERIA	BOGOTA	ANILLOS, ARETES
3	303	COLOR MADERA	MARIO CEBALLOS	JOYERIA	BOGOTA	ANILLOS Y ARETES
3	305	PROPOSITOS PRECIOSOS	MARCELA MEDINA HIGUERA	JOYERIA	BOGOTA	ANILLOS, COLGANTES Y ARETES
3	305	PROPOSITOS PRECIOSOS	MARIA CONVITA	JOYERIA	COTA	ARETES
3	305	PROPOSITOS PRECIOSOS	SEROIO HAPPLÉ	JOYERIA	BOGOTA	ANILLOS Y COLLARES
3	305	PROPOSITOS PRECIOSOS	MARINA SHUK	JOYERIA	BOGOTA	COLLARES Y PULCERAS
3	305	PROPOSITOS PRECIOSOS	CLAUDIA VALLEJO	JOYERIA	BOGOTA	ARETES Y COLLARES
3	309	KAIAMBA	SILVIA ISAACS	JOYERIA	BOGOTA	
3	311	ARTIFICE JOYEROS	MARIA DEL PILAR ACHURY	JOYERIA	BOGOTA	ANILLOS, PULCERAS, ARETES, COLLARES
3	313	VITRALES Y ORNAMENTOS	DANIEL V. CASTRO	VIDRIO	BOGOTA	
3	315	EL COLEGIO	LUZ MARINA GARCES	VIDRIO	EL COLEGIO	COLIBRIS, ANGELES Y APAGAVELAS
3	317	SATAMARIA TALLER	HUGO SANTAMARIA	VIDRIO	MANIZALES	LAMPARAS Y MOVILES
3	319	ANA KA ARTES	ANA CRISTINA GODOY	VIDRIO	BOGOTA	
3	321	FUSIONES	GLORIA E. ECHEVERRY	VIDRIO	BOGOTA	MESAS
3	323	DAGA	GABRIEL RAMIREZ	VIDRIO	MEDELLIN	VASOS DE LUZ
3	327	NANCY ECHEVERRY	NANCY ECHEVERRY	VIDRIO	BOGOTA	CANDELABROS
3	331	AVILA CRAKELADOS	ELMER AGUSTO AVILA	VIDRIO	BOGOTA	CUADROS Y LAMPARAS
3	333	VITRAL Y ACUARELA	BEATRIZ SALAZAR	VIDRIO	CALI	TARJETAS PINTADAS Y MOVILES
3	335	ECOARTESANIAS	JAIRO AGUIRRE	VIDRIO	TABIO	CANDELABROS
3	335 - 332	ALMENAR EXPORTACIONES	ENRIQUE ALMENAR	INTERNACIONAL	INTERNACIONAL	PERLAS DE MAYORCA CARAMICA
3	337	BELART	CLAUDIA SALAZAR	VIDRIO	BOGOTA	PORTA VELAS
3	339	VIDRIO & DISEÑO	CARLOS E. GONZALEZ	VIDRIO	BOGOTA	VINAGRERAS
3	341	LAURA MEDINA	LAURA MEDINA	VIDRIO	BOGOTA	MOVILES
3	343	CREARTE	MIRYAM TINJACA	VIDRIO	BOGOTA	LAMPARAS Y CANDELEROS
3	444	NUSA INDAH	OSCAR GERSTUER	INTERNACIONAL	INTERNACIONAL	MASCARAS PRIMITIVAS
3	345	CRISTAL ARTESANAL	ALEJANDRO PACHON	VIDRIO	BOGOTA	VASOS, JARRAS, COPAS (DE ESTILO MEXICANO)
3	349	DULCES CORDOBESES	LIBIA BERRIO	BOCADOS TIPICOS	MONTERIA	DULCE DE COCO Y ALMIVAR DE PAPAYA
3	349A	AVENA DE P.....	HUGO LEAL RAMIREZ	BOCADOS TIPICOS	BOGOTA	AVENA
3	550	MALEZA	MARIO LOPEZ	INSTITUCIONAL	SILVANIA	BOLSOS

PAB.	STAND	NOMBRE STAND	NOMBRE EXPOSITOR	TÉCNICA	MUNICIPIO	PRODUCTO LIDER EN VENTAS
3	350	CON IMAGINACION	JAIRO LOPEZ	INSTITUCIONAL	SILVANIA	BALDES
3	350	AROMA Y CAFE	GERMAN BERMUDEZ	BOCADOS TIPICOS	BOGOTA	CAFE
3	350A	GOLOSINAS DE ARCABUCO	PAULINA RUIZ DE BLANCO	BOCADOS TIPICOS	ARCABUCO	
3	351	GOLOSINAS NAVIDEÑAS	ALONSO BAENA	BOCADOS TIPICOS	BOGOTA	NATILLA Y BUÑUCLOS
3	402	ARTISA CERAMICA	FANNY BERRIO	CERAMICA	BOGOTA	PORTAVASOS
3	406	CERAMICAS DE GRESS	MARIA JOSE REYES	CERAMICA	BOGOTA	MUGS
3	408	ARTE Y ARCILLA	SANDRA PATRICIA ESTUPIÑAN	CERAMICA	BOGOTA	
3	410	ORIGINAL-ES	BERNARDO CORREA	CERAMICA	BOGOTA	
3	412	RITUALES	MARANA SALAZAR	CERAMICA	VILLA DE LEYVA	JUEGOS
3	414	DAMERO CERAMICAS	CAMILO TORRES	CERAMICA	BOGOTA	PORTAVASOS
3	418	NUBIA MORALES	NUBIA MORALES	CERAMICA	CHIA	SERVILLTERO
3	420	CERAMICAS ARJONA	ALVARO ARJONA	CERAMICA	TABIO	AZUCARERAS Y SALEROS
3	422	TELLO DISEÑO	ELIZABETH TELLO	CERAMICA	BARRANQUILLA	BANDEJAS PARA PASABOCAS
3	424	STONEWARE	JOSE DARIO BASTO	CERAMICA	BOGOTA	VAJILLAS
3	428	ALIX CARREÑO	ALIX CARREÑO	CERAMICA	FLORIDABLANCA	MUÑEQUERIA EN CERAMICA
3	430	LA TIA TITI	CARLOS IVAN MANTILLA	CERAMICA	BOGOTA	MUÑECAS
3	432	ARTE A MANO	JOSE ALBERTO SALDARRIAGA	CERAMICA	ITAGUI	BRUJAS Y ARLEQUINES
3	434	MUÑECAS FLORENTINA	JOSE ENRIQUE MORENO	CERAMICA	BUCARAMANGA	MUÑECAS EN TRICICLO Y CABALLO
3	436	CANDINARTE	MARIA DEL PILAR MEIRA	CERAMICA	BOGOTA	MARIONETAS
3	438	CONSTANZA OROZCO	CONSTANZA OROZCO	CERAMICA	CHIA	HADAS Y DUENDES
3	440	COLORES DE LA TIERRA	ANDRES SASTOQUE	INTERNACIONAL	INTERNACIONAL	CABALLOS
3	442	CERAMICAS NINA	DANIEL TAPIA	INTERNACIONAL	INTERNACIONAL	LA LINEA DECORATIVA
3	447	FLORA	JUAN CARLOS JARAMILLO	INTERNACIONAL	ARMENIA	
3	448	RETABLOS Y AYACUCIANOS	ELIODORA PALOMINO	INTERNACIONAL	INTERNACIONAL	MINIATURAS
3	449	BOCADITOS	NYDIA VALDERRAMA	BOCADOS TIPICOS	BOGOTA	
3	449A	COCINA VALLECAUCANA	MAURICIO IZQUIERDO	BOCADOS TIPICOS	BOGOTA	PATACON
3	450	MAIZ Y TRIGO	MIRYAM CALVO	BOCADOS TIPICOS	BOGOTA	PANDEBONO
3	450A	THOROGAL	PAULA RESTREPO	BOCADOS TIPICOS	CHIA	PASTEL DE POLLO
3	501	ESTUDIO TALLER MACANDU	CONSUELO NEIRA	CERAMICA	CHIA	
3	502	CONTIERRA	FERNANDO QAVIRIA	CERAMICA	MANIZALES	CUADROS Y JUEGOS
3	503	CERAMICAS RENACER	NELSON ZULUAGA	CERAMICA	BOGOTA	VAJILLA UTILITARIA
3	504	TALLER DE CERAMICA GUATAVITA	OLGA LUCIA PINEDA	CERAMICA	BOGOTA	VAJILLAS PINTADAS A MANO
3	504A	FRAY ANGELICO	MERCEDES MARIN	CERAMICA	COTA	VAJILLAS
3	505	CERAMICAS EL DORADO	PEDRO ANTONIO BELLO	CERAMICA	BOGOTA	
3	506	CERAMICAS CEZZANE	NELLY ZAMBRANO	CERAMICA	BOGOTA	
3	507	HANDICRAFTS COLOMBIANAS LTDA	FARID BELTRAN	CERAMICA	LA CHAMBA	CAZUELA
3	508	LIUS ALBERTO LLANOS	LIUS ALBERTO LLANOS	CERAMICA	PITALITO	VAJILLAS
3	509	VAIEM	MERY VARGAS	CERAMICA	BOGOTA	JUEGOS DE BAÑO
3	510	CERAMICAS EL GUADUAL	MARIA INES ROCRIQUEZ	CERAMICA	GUADUAS	PEBETEROS
3	510A	CERAMICAS JULIA	JULIA ELISA CASTILLO REYES	CERAMICA	GUADUAS	
3	511	PORTAL DE BARRO	BEATRIZ ERAZO	CERAMICA	PASTO	VASIJAS DECORADAS A MANO SOBRE RELIEVE
3	512	ARTESANIAS DE LA CHAMBA	OLIVA TORRIJOS	CERAMICA	BOGOTA	CAZUELA, OLLAS BANDEJAS Y SARTENES
3	513	TRADICIONES Y TIPOCOS RAQUIRA	FABIO E. SIERRA	CERAMICA	RAQUIRA	PESEBRE, MOVILES, VAJILLAS
3	514	GALERIA REY	CIRIO LOPEZ CARDENAS	CERAMICA	BOGOTA	MOTIVOS CONSTUMBRISTAS
3	515	ARTEC	MARIA LIGIA ZULUAGA	CERAMICA	MANIZALES	
3	517	CONJUGARTE	JORGE TOVAR	CERAMICA	BOGOTA	
3	518	ARTESANIAS VIRACOCIA	MARJO FERNANDO BARCO	CERAMICA	BOGOTA	LAMPARAS, PEBETEROS, JARRAS
3	519	TIERRADENTRO ARTESANIAS	WILLIAN TIERRADENTRO	CERAMICA	ARMENIA	CUADROS PEQUEÑOS
3	520	QUINCHIMALI	JAIRO BARRERO	CERAMICA	LA CALERA	
3	521	CERAMICAS ALFAR	GLORIA NARANJO	CERAMICA	VILLAMARIA	
3	522	CERAMICA ARTESANAL	STELLA GOMEZ	CERAMICA	PAIPA	CANTIMPLORAS, VASIJAS, PLATOS DECORADOS
3	522A	ARTESANIA DE VILLA DE LEYVA	EVANGELINO GANBOA	CERAMICA	VILLA DE LEYVA	CUADROS
3	523	NARIÑO EN ARCILLA	MARIA SOLEY ENRIQUES	CERAMICA	PASTO	LAMPARAS
3	524	SIRA	ALEJANDRO LOPEZ	CERAMICA	CALI	CUADROS, BODEGONES
3	527	TALLER EQUILATERO	DILMA VALDERRAMA	CERAMICA	BOGOTA	INSENSARIO, ZOOLOGICO
3	527A	FUSIONARTE	FRANSISCO BARRAGAN	CERAMICA	BOGOTA	HEVILLAS EN CERAMICA
3	528	REPLICAS COLONIALES	ALBA GALVIS	CERAMICA	BOGOTA	
3	529	SOTABANCO	FERNANDO TORRES	CERAMICA	BOGOTA	MOVILES, FACIADAS COLONIALES
3	530	PIEDRA PURA	FERNANDO MALAGON	CERAMICA	BOGOTA	ARTICULOS DECORATIVOS
3	531	REDONDO ARTE Y DISEÑO	VICTORIA REDONDO	CERAMICA	BOGOTA	
3	532	TALLER DE ARTE EL GECKO	JAIME MORENO	CERAMICA	BOGOTA	COLECCION EXOTICA DE ANIMALES
3	532A	PINCHOS DORA BOTERO	DORA BOTERO	CERAMICA	MEDELLIN	LOROS
3	533	MANOLO ARTESANIAS	MANUEL MARTINEZ	CERAMICA	BOGOTA	FACHADAS COLONIALES
3	534	TESCUAL RANDI	RICARDO ARTEAGA	CERAMICA	PASTO	PLATOS DECORATIVOS
3	535	ARTESANIAS DE COLOMBIA	CECILIA DUQUE	CERAMICA	BOGOTA	
3	536	CERAMICAS SAN AGUSTIN	CARLOS ARTURO BRAVO	CERAMICA	SAN AGUSTIN	COFRES, PLATOS, URNAS
3	538	ARTE Y ARCILLA	SANDRA PATRICIA ESTUPIÑAN	CERAMICA	BOGOTA	
3	539	EL ARTE DE CAMBIAR	PATRICIA RUIZ	INTERNACIONAL	BOGOTA	

PAIS	STAND	NOMBRE STAND	NOMBRE EXPOSITOR	TECNICA	MUNICIPIO	PRODUCTO LIDER EN VENTAS
3	540	PAPEL Y TRAPO	OLGA AVILA	INSTITUCIONAL	MADRID	LOS FRUTOS DEL PAPEL
3	540A	SALINO ZIPAQUIRA	MARCOS RODRIGUEZ	CERAMICA	ZIPAQUIRA	SALEROS ELABORADOS EN SAL VIGUA
3	541	K'N SUN ARTE ASIATICO	CONSTANZA SILVA	INTERNACIONAL	BOGOTA	ANTIGUEDADES CHINAS
3	542	JARDIN DE MADERA	GUSTAVO FORERO SILVA	INSTITUCIONAL	TABIO	
3	542A	ROS HADAS	CLAUDIA CONSUELO BOHORQUEZ	INSTITUCIONAL	TABIO	MUÑECAS ELABORADAS EN PETALOS DE ROSA
3	544	TELAR MANUAL HORIZONTE	IRMA JUDITH MEDELLIN	INSTITUCIONAL	LA CALERA	RUANA
3	544A	FLORES	LORENA SILVA CASTAÑO	INSTITUCIONAL	MOSQUERA	FLORES ENVEJECIDAS
3	545 - 547	ARTESANIAS UNIDAS DE GUATEMALA	HUGO BORRAMEO	INTERNACIONAL	INTERNACIONAL	BOLSOS, ADRNOS
3	546	EL TELAR DE CUCUNUBA	MARIELINA ROÍAS DE CARRILLO	INSTITUCIONAL	CUCUNUBA	
3	546A	KUMALISA	CLARA O. MARTINEZ	INSTITUCIONAL	TABIO	CAPAS Y CHALINAS EN HILAZA DE ALGODON
3	548	ARTE ROSVIC	ROSEMBER GIRALDO	INSTITUCIONAL	AQUA DE DIOS	REPISAS Y BAULES
3	548A	AZARCUN	EMMA RUIZ	TEXTILES	UBATE	
3	549	SERPENTINAS DE MANGO	SERGIO CASTAÑO	BOCADOS TIPICOS	BOGOTA	SERPENTINAS DE MANGO
3	549A	DELICIAS FLORIDABLANCA	SINFOROSO DELGADO ARENAS	BOCADOS TIPICOS	FLORIDABLANCA	ORLEAS
3	601	CERAMICAS MARIA SILVIA	MARIA CONSUELO SILVA ARSINIROS	CERAMICA	VILLA DE LBVVA	CENICEROS Y LAMPARAS
3	602	BARROSECO	MIQUEL ANGEL CARMONA	CERAMICA	MEDELLIN	RELOJES Y OBJETOS DE PARED
3	604	LA PALOMA	JAIRO RINCON	CERAMICA	TABIO	TRIQUI
3	604A	PASTORES Y OVEJITAS	ELIZABETH QUIROGA	CERAMICA	CHIA	OVEJAS
3	605	CERAMICAS RAKU	TATIANA RIVEROS	CERAMICA	BOGOTA	PORTARRETRATOS
3	606	MARIA MARGARITA	MARIA MARGARITA CASAS ISAZA	CERAMICA	BOGOTA	CUADROS DE ARBOLES
3	607	TIERRA DE FUEGO	BETRIJ ELENA ESCOBAR	CERAMICA	MANIZALES	MUÑECAS, MOVILES, PUERTAS, BALCONES
3	608	TALLER CREATIVO	TALLER CREATIVO	CERAMICA	CALI	PEBETEROS
3	609A	ARTURO AGUIRRE	ARTURO AGUIRRE	CERAMICA	TABIO	ARTICULOS EN GUADUA
3	609	OLGA TROCONIS	OLGA TROCONIS	CERAMICA	TABIO	PORTARRETRATOS
3	610 - 612	NOVA CERAMIZA EXPERIMENTA	JUAN CARLOS CHAPARRO	CERAMICA	BOGOTA	RETABLOS
3	611	ATIS	LINETH RODRIGUEZ	CERAMICA	BOGOTA	CANDELABROS DE PISO, SOLITARIOS EN CERAMICA
3	613	HOMBRES DE BARRO	AMPARO ADAMES GOMEZ	CERAMICA	BOGOTA	IMITACIONES PRECOLOMBINA
3	614	TIERRARTE	CARLOS ALBERTO URIBE OSPINA	CERAMICA	MEDELLIN	LOS RECIPIENTES
3	615	TALLER TERRACOTA	ANGELA C. TAMAYO LOMBANA	CERAMICA	CHIA	ARETES, COLLARES Y MOVILES
3	615A	SUEÑOS & CONSTRUCCION	ALVARO RESTREPO	CERAMICA	CHIA	MAONETOS NEVERA
3	616	COLOR TIERRA	ROSO ADUARDO RUIZ	CERAMICA	COPACABANA	CANDELERO, VIRGEN
3	617 - 619	RAYUELA Y RAKU	JUAN PALO PEREZ	CERAMICA	BOGOTA	CANDELABROS, POCILLOS, RELOJES
3	618	MATAMBO CERAMICA	EUNICE MEDIAN B.	CERAMICA	TABIO	
3	620	CERAMICAS SALAMANDRA	DIEGO ANTONIO AÑES YEPES	CERAMICA	BOGOTA	MODULOS, PECES, BRUJAS, CAJAS, MASCARAS
3	621	LUMBRATA	SERGIO GOMEZ	CERAMICA	BOGOTA	LAMPARAS
3	623	YARUBA	JUAN CAMILO ESCOBAR	CERAMICA	MEDELLIN	VASOS, GANCHOS
3	626	MANOS	ELSA RIOS DE ZULETA	CERAMICA	BOGOTA	PESEBRES
3	627	JUANA MERCADO	JUANA MERCADO	CERAMICA	SAN SEBASTIAN	FRUTEROS Y SOPEROS
3	627A	ARTES MANUALES	ROSA MARIA JEREZ	CERAMICA	RAQUIRA	
3	628	BALDOARTE	YADIRA ARANGO	CERAMICA	BOGOTA	TABLAS PARA QUESO
3	629	ARTESANIAS DE RAQUIRA	ARISTIDES NAVARRETE	CERAMICA	RAQUIRA	JUEGOS DE TE Y VAJILLAS
3	629A	TALLER PLAZA DE TOROS	SAUL VALERO	CERAMICA	RAQUIRA	PLAZA DE TOROS
3	630	CERAMICA URANA	ERNESTO ACOSTA	CERAMICA	BOGOTA	PORTAVASOS
3	631	AZUL PURPURA	DAVID LOZANO	CERAMICA	BOGOTA	
3	632	ERU CERAMICAS	PATRICIA CHICA MONTOYA	CERAMICA	BOGOTA	BALDOSINES, CENEFAS
3	633	CERAMICAS MARIAFE	GLORIA ROTEGON DE AYALA	CERAMICA	BOGOTA	AJEDRECES Y PESEBRES
3	634	EL TEBOL CERAMICAS	YENNY FAISULIER RIOS	CERAMICA	VILLAMARIA	CANDELABROS
3	635	ARTESANIAS PITALITO	LUIS HUMBERTO MORCILLO PEÑA	CERAMICA	PITALITO	FRUTERIAS
3	635A	TIERRA LAVOYANA	IBSUS ANTONIO BRAVO	CERAMICA	PITALITO	CHIVAS
3	636	FREDY ZAPATA	FREDY ZAPATA	CERAMICA	CALI	LAMPARAS
3	637	TALLER DEL MAESTRO	JOSE MARIA DIAZ CONTO	CERAMICA	BOGOTA	PESEBRES EN MINIATURA
3	637A	CERAMICAS ARTESANALES DEL CAUCA	JORGE ELIECER PORTILLA	CERAMICA	BOLIVAR	ESCUULTURAS EN MINIATURA
3	638	CERAMICAS JOSEFINA MUÑOZ OROZCO	JOSEFINA MUÑOZ OROZCO	CERAMICA	BOGOTA	
3	639	DECORMAQ	RUBEN DARIO JIMENEZ ZULUAGA	CERAMICA	BARRANQUILLA	
3	640	MINIEXPORT SHADDAY	FRANSISCO RUEDA	CERAMICA	BOGOTA	
3	641	PATITAS	LUCY CELIS AYALA	CERAMICA	BUCARAMANGA	CANASTA BOMBONERA
3	642	ADRIANA JARAMILLO	ADRIANA JARAMILLO	CERAMICA	BOGOTA	AJ.CANCIAS
3	643	DISEÑOS LA CATEDRAL	JOHN HENRY PINZON ANGULO	CERAMICA	BOGOTA	SERVICIOS DE TE, TINTO TE Y CHOCOLATE
3	644	MIL FLORES	LUZ ADRIANA LOPEZ	CERAMICA	BOGOTA	JUEGOS DE ROSAS
3	645	CHIRO Y PERSONAJES	MARIA EUGENIA PALZAS	CERAMICA	BOGOTA	
3	646	JUANES Y JUANA	JUANITA MERCEDES SANTOS SAENZ	CERAMICA	BOGOTA	
3	646A	JUANES Y JUANA	PABLO ROBERTO	CERAMICA	BOGOTA	PESEBRES EN TOTUMO
3	646B	JUANES Y JUANA	ANDREA SERNA	CERAMICA	BOGOTA	ANGELES EN CORDON
3	647	PORATBPACA	CLAUDIA PATRICIA CARRERO LOPEZ	CERAMICA	CHIA	ANGELES EN MINIATURA
3	648	ARTE MANUAL DAVID'S	DAVID SANTIESTEBAN	CERAMICA	BOGOTA	
3	649	CERAMICA NAN ORIGINAL	IVAN CRUZ	CERAMICA	BOGOTA	ARETES
6		TRAPICHE SIGLO XX	ANTONIA MARIA CUELLAR ORTIZ	BOCADOS TIPICOS	TIMANA	TRAPICHES EN MADERA Y JUGO DE CAÑA
6		MESA Y MADERA	ADRIANA V. GARCIA HURTADO	INSTITUCIONAL	BOGOTA	ANGELES

PAB.	STAND	NOMBRE STAND	NOMBRE EXPOSITOR	TECNICA	MUNICIPIO	PRODUCTO LIDER EN VENTAS
6	8	TORANO DISEÑO	ANA PATRICIA LONDOÑO DE LA CUESTA	INSTITUCIONAL	BOGOTÁ	
6	101	LOS CARPINTEROS	MARIA HERCILIA OBRERON PUYANA	JUQUETERIA	BOGOTÁ	ROMPECABEZAS EN MADERA
6	102	PERSONITAS DE COLECCION	MARIA ANGELICA CUELLAR	JUQUETERIA	BOGOTÁ	EL MINO Y FLORES
6	103	TRAZO DE LUNA	LINA MARIA RODRIGUEZ URIBE	JUQUETERIA	BOGOTÁ	LUNAS, ARLEQUIN
6	104	TALLER LA ARENOSA	ISABEL STAND DE NARIÑO	JUQUETERIA	BARRANQUILLA	TITERES
6	104A	INNOVACION ARTESANAL	ADELAIFA AGUIRRE	MADERA	BARRANQUILLA	
6	105A	FUNDACION CRECIENDO UNIDOS	REYNEL GARCIA	JUQUETERIA	BOGOTÁ	ROMPECABEZAS
6	105	TALLER DE LA LUDICA	WILLIAM PALZAS	JUQUETERIA	BOGOTÁ	ROMPECABEZAS
6	106	MARINOS MARIA CANO	CATALINA FORTIS ZUÑIGA	JUQUETERIA	CARTAGENA	
6	107	PEYUCO	JHONY FABIAN FAJARDO ALBORTA	JUQUETERIA	BOGOTÁ	AVION CON CAUCHERA
6	107A	MANUALIDADES MAPY	MARIA DEL PILAR TORRES	MADERA	PAIPA	COFRES, CAJAS Y PORTARRETRATOS
6	108	MUÑECAS Y CABALOS CONNIE	MARIA CONSUELO SANDOVAL	JUQUETERIA	BOGOTÁ	MUÑECAS Y CABALLOS
6	109	DIDACTICOS EL GORGOJO	CARLOS ANIBAL CUESTAS RIAÑO	JUQUETERIA	BOGOTÁ	ROMPECABEZAS
6	110	MONACHO DE COLOMBIA	SALLY LOPEZ DE ANQUIBIRA	JUQUETERIA	TAPIO	ESPANTAPAJAROS
6	110A	ARCA	MARISOL JAQUELINE MEDINA MORA	JUQUETERIA	TAPIO	LEON
6	112	PECOSAS Y COSAS	TERESA DE JESUS MENDEZ DE GOMEZ	JUQUETERIA	BOGOTÁ	MUÑECA REF. 004 TAMAÑO 55 CMS
6	113	GOVALITO CREASIONES	MARIA EUGENIA VALDERRAMA	JUQUETERIA	BOGOTÁ	MUÑECAS DE TRAPO CON TRAJES TIPICOS COLOMBIANOS
6	114	MICROCALOR	CRISTINA URIBE BERNATE	JUQUETERIA	BOGOTÁ	CALENTADORES DE CAMA
6	115	DECORARTE	LUIS OCTAVIO CAMPOS LONDOÑO	JUQUETERIA	BOGOTÁ	CARROS DE COLECCION EN MINIATURA
6	115A	TALLER DE MINIATURAS	FEDERMAN VERA LEON	JUQUETERIA	BOGOTÁ	BIBLIOTECAS, MUEBLES CASAS DE MUÑECAS
6	116	EL MARTILLO DE THOR	JOSE SANTIAGO URIBE SANCHEZ	JUQUETERIA	CHIA	INSECTOS Y PAJAROS
6	117	DISEÑOS Y FORMAS	JOSE FRANCISCO PUENTES CASTILLO	JUQUETERIA	BOGOTÁ	TRICICLOS EN MADERA
6	118	PALCO	MARIA CAMILA QAVIRIA GUZMAN	JUQUETERIA	BOGOTÁ	TABLEROS
6	118A	MENTITA	MARIA EUGENIA SALAZAR DE RIVERA	JUQUETERIA	BOGOTÁ	MUÑECAS
6	119	FUGURAS EN MADERA	BRESMAN AVILA OLARTE	MADERA	BOGOTÁ	CANDELABROS Y PATOS EN MADERA
6	120	MUNDO MADERA S.A.	EMILIO GUILLERMO BAJONERO CHAPETON	JUQUETERIA	CHIA	FLORES, JARRONES Y CABALLOS
6	122	MADERA LTDA	JUMMY ALFREDO ARENAS SANABRIA	JUQUETERIA	BOGOTÁ	CLASICOS DE COLECCION
6	124A	MAKURAMA	LILIANA BAUTISTA	JUQUETERIA	BOGOTÁ	
6	124	MAKURAMA	GIOVANNY CARRILO	JUQUETERIA	BOGOTÁ	HEBILLAS, ARETES Y ROMPECABEZAS
6	124C	MAKURAMA	JULIANA LOPEZ	JUQUETERIA	BOGOTÁ	ARLEQUIN
6	125	COOPERATIVA CRECER	FLORO ALVAREZ DIAZ	PIEDRA	TOPAGA	COFRES PRECOLOMBINOS
6	127A	TALLAS DE PIEDRA SANTA MARTA	ABEL CHIPIAJE	PIEDRA	SANTA MARTA	TALLAS EN PIEDRA
6	127	TALLAS DE PIEDRA SANTA MARTA	ALVARADO FIDEL PERDUZ MATTA	PIEDRA	SANTA MARTA	COFRES, FLOREROS Y ACCESORIOS PARA OFICINA
6	128	CENTRO DE CAPACITACION LOS ANGELES	LADY RUTH VAROAS MOLINA	PINTURA	BOGOTÁ	
6	129	LLENO DE ALEORIA	JAIRO HUMBERTO ORTIZ GONZALEZ	PIEDRA	MANIZALES	MEDALLONES Y MOVILES
6	129A	MARIA ROSA MISTICA	YURY ROCIO GUTIERREZ ROJAS	CFRAMICA	BOGOTÁ	ROSARIOS EN PORCELANICRON
6	130	OLBO ACUARELA	FABIO HELMER SOTOMAYOR TORRES	PINTURA	BOGOTÁ	MINIATURAS EN ACUARELA
6	131	TALLER ARAUJACO	IBETH DEL CARMEN PAZ	PIEDRA	SANTA MARTA	PISA PAPEL EN COCO Y PIEDRA
6	131A	TALLER KOUUI	CARMEN PERTUZ	PIEDRA	SANTA MARTA	COFRES Y MASCARAS
6	132	ARTE DE NARIÑO	CARLOS PADILLA SANTACRUZ	PINTURA	PASTO	TARGETAS ELABORADAS EN TAMO Y ACUARELAS PINTADAS
6	133	DISTEANDINAS LTDA	FERNADO ENRIQUE SALAZAR SANTANA	PIEDRA	BOGOTÁ	MESAS DE MARMOL
6	134A	TALLER DE AGUA	MARTHA ALICIA JARAMILLO URIBE	PAPEL	CALI	LIBRETAS
6	134	NATIVO	FELIX ARTURO URREA LAVERDE	PINTURA	BOGOTÁ	
6	135	DITTA DISEÑADORES	LUIS ALBERTO QUIJANO ALCALA	PIEDRA	BOGOTÁ	LAMPARA AIRE
6	136	NELSON RODRIGUEZ PINTOR	JUAN NELSON RODRIGUEZ FORERO	PINTURA	BOGOTÁ	CUADROS DE OLEO FORMATO PEQUEÑO
6	137	GAITAS DE SAN JACINTO	MANUEL ELIECER MENDEZ LONES	INSTRUMENTOS MUSICALES	SAN JACINTO	GAITAS Y MARACAS
6	138	BOUHOT	FLOR MARIA BOUHOT	PINTURA	BOGOTÁ	
6	139	ARTE Y FOLKLOR COLOMBIANO	FERNANDO CERVERA	INSTRUMENTOS MUSICALES	ESPINAL	
6	141	TALLER ACERCA	AUGUSTO VERVERA CASTAÑEDA	INSTRUMENTOS MUSICALES	ESPINAL	TAMBORAS
6	142	COLOMBIAN ART EXPORT	MONICA MARIA RINCON GONZALEZ	TELAS ENCOLADAS	EL ROSAL	VIRGENES
6	143	CON LAS MANOS	ROBERTO GUTIERREZ CASAS	INSTRUMENTOS MUSICALES	IBAOUE	PALO DE AGUA
6	144	FIGUARTE	MARIA TERESA DELGADO POLO	TELAS ENCOLADAS	BOGOTÁ	VIRGENES
6	145	GRUPO ARTESANAL WAIKU	JULIO CESAR CASANOVA ESPINOSA	INSTRUMENTOS MUSICALES	ARAUCA	MARACAS
6	146	BYCENZO ARTE RELIGIOSO	JORGE ENRIQUE RODRIGUEZ BORRERO	TELAS ENCOLADAS	CAJICA	VIRGENES
6	147	TALLER FOLCKORICO SUATY	LUIS OSCAR MOLINA RODRIGUEZ	INSTRUMENTOS MUSICALES	BOGOTÁ	
6	148A	SOL Y LUNA	SANDRA CAÑON ZAMORA	TELAS ENCOLADAS	CAJICA	ARTE RELIGIOSO
6	150	HOPALANDA	LUCILA LOPEZ RODRIGUEZ	TELAS ENCOLADAS	BOGOTÁ	FIGURAS RELIGIOSAS
6	201	RECREAR	MARTHA CECILIA FLORIAN NAVAS	FIBRAS VEGETALES	BOGOTÁ	
6	202	TAYTE	SOL BEATRIZ GONZALEZ DUQUE	FIBRAS VEGETALES	MEDALLIN	LINES DE BOLSOS
6	203	COOPERATIVA DE ARTESANOS DE TIPACOQUE	ANA DELIA VELOSA	FIBRAS VEGETALES	TIPACOQUE	ALFOMBRAS, TAPETES E INDIVIDUALES
6	204	LA CASA DEL SOMBRERO SUAZA	GERARDO HURTADO ESCARPETA	FIBRAS VEGETALES	SUAZA	SOMBRERO SUAZA
6	204A	ARTESANOS LOS TELLEZ	AMPARO TELLEZ	FIBRAS VEGETALES	GARZON	

PAB.	STAND	NOMBRE STAND	NOMBRE EXPOSITOR	TÉCNICA	MUNICIPIO	PRODUCTO LIDER EN VENTAS
6	205	AREAGUA	MARIA FERNANDA MORENO	FIBRAS VEGETALES	CIRITI	TAPETES
6	206	COLOMBIAN ART	TERESITA DE JESUS HORTUA MARTINEZ	FIBRAS VEGETALES	CHOACHI	
6	206A	RECUERDO NEQUETIBA	MARIAN COJO DE BERNAL	FIBRAS VEGETALES	CHIA	TAPETES, BABUCHAS Y GUANTES DE BAÑO
6	207	FUNMUSICA	CLARA EUGENIA COLLAZOS	INSTITUCIONAL	BOGOTA	PALOMAS
6	208	ARTE TAMBEÑO	MARIA DEL SOCORRO LOPEZ DIAZ	FIBRAS VEGETALES	EL TAMBO	INDIVIDUAL, BOLSOS Y LAMPARAS
6	208A	JAHONES DE LA HUERTA	LAURE FONTAINE	FIBRAS VEGETALES	BOGOTA	
6	209	TALLER ECOARTESANAL	CLELIA RENÓFO	FIBRAS VEGETALES	SAN AGUSTIN	COJINES MINIATURA, INDIVIDUALES Y SOMBREROS
6	210	ASMUCIT	ELVIA LOPEZ HERNANDEZ	FIBRAS VEGETALES	TIPACQUE	INDIVIDUALES
6	211	COOFA LTDA	NANCY MARIA MIRANDA	FIBRAS VEGETALES	SANDONA	SOMBREROS
6	211A	ARTEB'S	JACINTA ADARBE	FIBRAS VEGETALES	BUESACO	LAMPARAS, TAPETES Y FLORES
6	212	ECOFIBRAS	JOSE DELIO PORRAS QUADUATI	FIBRAS VEGETALES	CURITI	
6	213	COOPERATIVA ARTESANAL DE AGUADAS	DIEGO RAMIREZ MEJIA	FIBRAS VEGETALES	AGUADAS	SOMBRERO AGUADEÑO
6	214	TEBERACA	CARLOS ELIECER DELGADO LOPEZ	FIBRAS VEGETALES	SANDONA	
6	215	LA ESPERANZA Y LA HOJARASCA	NOHEMY SANCIEZ	FIBRAS VEGETALES	SOMONDOCO	
6	216	ARTE SANDONA	AYDE DEL SOCORRO MONTEZUMA	FIBRAS VEGETALES	SANDONA	
6	217	TALLER JIPI JAPA	ANA PATRICIA MONTEZUMA	FIBRAS VEGETALES	SANDONA	PAVAS DE MUJER
6	217A	ARTESANIAS MACERA	DELIA CERVERA CASTAÑEDA	FIBRAS VEGETALES	ESPINAL	APLIQUES DE PARED EN TOTUMO
6	218	ARTESANIAS DE AGUADAS	JOSE SAMUEL HURTADO MEJIA	FIBRAS VEGETALES	AGUADAS	SOMBREROS
6	219	RENACER	NEIDA MAGOLA SALAS	FIBRAS VEGETALES	LA FLORIDA	PAVA SUPERFINA
6	219A	MANOS CREATIVAS	LUCI AMPARO OLIVA	FIBRAS VEGETALES	RICAUARTE	ARETES, ANILLOS Y AGENDAS
6	220	CALALUA	JORGE MENDOZA GALLO	FIBRAS VEGETALES	CAJICA	
6	220A	ARTESANIAS HERMANOS CHIRIVI	CENE OCTAVIO PEÑA CHIRIVI	FIBRAS VEGETALES	GUACHETA	
6	221	ESPARTOS	EDUARDO VILLARREAL VELASQUEZ	FIBRAS VEGETALES	SAN MIGUEL	CAPERUZAS
6	222	QUIMBAYAS	ZORAIDA COLLAZOS RESTREPO	FIBRAS VEGETALES	QUIMBAYA	CAJA PEQUEÑA TEJIDA Y CON CERAMICA
6	222	QUIMBAYAS	LUIS ANOEL HERRERA H.	FIBRAS VEGETALES	QUIMBAYA	
6	223	TALLER MONTEZUMA	ALVARO IVAN MONTEZUMA	FIBRAS VEGETALES	SANDONA	SOMBREROS
6	224	ZAGUAN DEL SOMBRERO	OLADYS PIEDAD BARCO MARTINEZ	FIBRAS VEGETALES	SANDONA	PAVA ESTRAFINA Y FINA
6	227	ASOARTAMBO	MARIA DEL CARMEN CARPIO	FIBRAS VEGETALES	EL TAMBO	INDIVIDUALES
6	227	GRUPO ARTESANAL DE COLOSO	LEONOR LOPEZ BELLO	FIBRAS VEGETALES	COLOSO	
6	228	ASOCIACION DE ARTESANOS DE CANDELARIA	JADIS GARRIDO	FIBRAS VEGETALES	CHIMICHAGUA	ESTERA, INDIVIDUAL Y ALFOMBRA
6	228	ASORUCHI	OSMELIA PEDROZO	FIBRAS VEGETALES	CHIMICHAGUA	
6	229	COOPERATIVA TEJEDORAS DE USIACURI	LEONIA JIMENEZ	FIBRAS VEGETALES	USIACURI	
6	230	ASOCIACION DE ARTESANOS DE MANDIQUILA	ALCIRA FLOREZ	FIBRAS VEGETALES	CHIMICHAGUA	TAPETES GRANDES CON DISEÑOS NATURALES
6	230	ASOARCHI	ADA LUZ RUIAS PALOMINO	FIBRAS VEGETALES	CHIMICHAGUA	ESTERA
6	231	ASOCIACION DE ARTESANOS DE USIACURI	LESVIA ZARATE SARMIENTO	FIBRAS VEGETALES	USIACURI	
6	232	CASA DE LA CULTURA DE COLOSO	OLFA ROSA OVIEDO MATIAS	FIBRAS VEGETALES	COLOSO	INDIVIDUALES Y PANERAS
6	232	ARTESANIAS LA ESMERALDA	MARCELINA BORA ALVAREZ	FIBRAS VEGETALES	COLOSO	INDIVIDUALES, PANERA Y CANASTOS
6	233	ARTESANIAS DEL VALLE DE CERINZA	BENILDA DEL CARMEN GONZALEZ SILVA	FIBRAS VEGETALES	CERINZA	CANASTOS
6	233	ASOCIACION DE ARTESANOS DE TOBA	SARA DEL CARMEN CUY ALBARRACIN	FIBRAS VEGETALES	CERINZA	INDIVIDUALES
6	234	ARTE ZENU	DUVER SANTAMARIA	FIBRAS VEGETALES	TUCHIN	BOLSOS, PAVAS Y TAPETES
6	235	KEINDOS	JORGE ESTEBAN KEKESY ANDRADE	FIBRAS VEGETALES	BOGOTA	LAMPARA CON VITRAL
6	535	ASOCHITAM	SILVERIA HURTADO OROZCO	FIBRAS VEGETALES	EL TAMBO	MOCHILAS Y PAPEL
6	237	ARTE ZENU	MEDARDO DE JESUS PEÑA	FIBRAS VEGETALES	SAN ANDRES DE SOTAVENTO	SOMBRERO UELTIAO
6	238	LA JABONERA	TANIA BERMUDEZ	FIBRAS VEGETALES	BOGOTA	JABON
6	239	ARTESANIAS EL LITORAL	WILMA ESTHER VILLALVA CHIMA	FIBRAS VEGETALES	BARRANQUILLA	BOLSA PLAYERA, MOCHILAS Y TAPASOLES
6	240	ECOARTE	JEAN JACQUES HUBER	FIBRAS VEGETALES	PEREIRA	
6	241	ARTESANIAS LAS MERCEDES	MANUEL FRANCISCO PEREZ	FIBRAS VEGETALES	SAN ANDRES DE SOTAVENTO	SOMBREROS
6	242	TARRALI	LEONARDO CASTAÑO	FIBRAS VEGETALES	ARMENIA	LAMPARAS
6	243	TEJEDURIA EN CAÑA FLECHA	MARCIAL MONTALVO SOLANO	FIBRAS VEGETALES	SAN ANDRES DE SOTAVENTO	SOMBREROS Y BOLSOS
6	244	CENTRO BOTANICO PUTUMAYO	NICOLAS RODRIGUEZ CHICUNQUE	FIBRAS VEGETALES	SIBUNDOY	SEMILLA Y CORTESAS MEDICINALES
6	245	EMPRESA ASOCIATIVA EL SOMBRERO	ASTERIA PEÑATE CHIMA	FIBRAS VEGETALES	SAMPUES	MOCHILAS, BOLSOS, CANASTOS E INDIVIDUALES
6	246	ASOCIACION ARTESANOS UNIDOS DE ZAPATOCA	ARACELY ARAUJO DE NIÑO	FIBRAS VEGETALES	ZAPATOCA	CATRES EN MADERA Y TEJIDO EN TELAR
6	246	ASOCIACION ARTESANOS UNIDOS DE ZAPATOCA	SARA CARREÑO PEÑA	FIBRAS VEGETALES	ZAPATOCA	MATAS DE PLATANO, FRUTAS Y FLORES
6	247	FLORECIENCIAS DEL MAR	MYRIAM AKLE	FIBRAS VEGETALES	BOGOTA	FLORES SOBRE PAPIROS
6	248	ASOCIACION GRUPO ARTESANAL GUACAMAYAS	VICTOR MANUEL GOMEZ	FIBRAS VEGETALES	GUACAMAYAS	
6	249	ASOCIACION GRUPO ARTESANOS DE SAN ANDRES DE SOTAVENTO	LEDIS OVIEDO ROMERO	FIBRAS VEGETALES	SAN ANDRES DE SOTAVENTO	
6	250	EL MANJAR DE LA ABUELITA	OLGA MILENA MUÑOZ RAMIREZ	BOCADOS TIPICOS	CALI	MANJAR BLANCO Y CORTADO
6	250A	LA PANELA DE MONO	JAVIER AGUSTO GOMEZ	BOCADOS TIPICOS	SAN AGUSTIN	
6	301	FLORARCOL	MARIA BRICEIDA CASTAÑO ARBOLEDA	FIBRAS VEGETALES	BOGOTA	FLORES ESPANTAJAROS Y MUÑECOS
6	307	BANTU	JAVIER RICARDO CADENA	FIBRAS VEGETALES	LA CALERA	
6	305	BOYANTINOS	HECTOR DANIEL CORTES PIRASAN	FIBRAS VEGETALES	CHIQUINQUIRA	PESEBRES
6	305	EL AJEDREZ	JOSE HERNANDO CASTRO DIAZ	FIBRAS VEGETALES	CHIQUINQUIRA	PRODUCTOS UTILITARIOS
6	309	ARTE NATURAL	ALBA PIEDAD ESQUIBEL	FIBRAS VEGETALES	BOGOTA	CAMPESINAS, VIRGENES, ANGELES Y PESEBRES
6	311	LEQUE A MANO	RODRIGO ROJAS MORA	FIBRAS VEGETALES	BOGOTA	MARCOS EN CAFE

PAB.	STAND	NOMBRE STAND	NOMBRE EXPOSITOR	TECNICA	MUNICIPIO	PRODUCTO LIDER EN VENTAS
6	313	CASCARAS DE NARANJA	ANA MARIA PIEDRAHITA JARAMILLO	FIBRAS VEGETALES	BOGOTA	MUÑECAS
6	315	MYRIAM BARBOSA	MYRIAM LEONOR BARBOSA	FIBRAS VEGETALES	CHOACHI	PESEBRES HECHOS EN AMERO
6	615A	ESTROFIQUES S & S	SUSANA RUEDA CASTRO DE SANCHEZ	FIBRAS VEGETALES	SILVANIA	AMBIENTADORES
6	317	COLOMBIA ARTESANAL	MARIA NELLY AGUIRRE DE IZQUIERDO	FIBRAS VEGETALES	BOGOTA	TARJETEROS
6	319	DISEÑOS ARTESANALES L FIGO	LEONOR ANOELICA MENDEZ RODRIGUEZ	FIBRAS VEGETALES	BUCARAMANGA	MUÑECAS, IMANES PARA NEVERA, BOTONES Y CAMPESINAS
6	321	IRENE Y MARLENE ARTESANIAS	IRENE PACHON RAMIREZ	FIBRAS VEGETALES	BOGOTA	MUÑECOS ECOLOGICOS
6	323	CANELA EN FLOR	CARMEN LUCIA GORDILLO DE JIMENEZ	FIBRAS VEGETALES	BOGOTA	
6	327	TALLAS LAS VILLAS	LUIS FRANCISCO VILLADIEGO MEDINA	FIBRAS VEGETALES	MAGANGUE	
6	329	WAWA ORORO	JUAN LUIS VIBRIA	FIBRAS VEGETALES	SANTA MARTA	
6	331	TRABAJOS EN ARBOLOCO	ANA BELEN ALVARADO DE VELASQUEZ	FIBRAS VEGETALES	MANIZALES	
6	333	MUSEO DE CALABAZO	CARLOS ERNESTO GARCIA CARDONA	FIBRAS VEGETALES	SAN ANTERO	
6	335	LA LUCIERNAGA	JUAN ALEJANDRO DUQUE MILDEMBERG	INSTITUCIONAL	BOGOTA	ANTORCHA DECORATIVA PARA EL EXTERIOR
6	337	COCO CACHO Y NACAR	ROSA JOSEFINA REDONDO MARTINEZ	FIBRAS VEGETALES	CARTAGENA	ARTICULOS EN COCO
6	339	MARFIL VEORTAL	JUAN CESAR BONILLA GONZALEZ	FIBRAS VEGETALES	TINJACA	MIELEROS
6	341	KINDI	LUZ MARINA PERDOMO SANCHEZ	INTERNACIONAL	BOGOTA	LAMPAPAS
6	341	ARTESANIAS EL LAGO	SONIA PACHON CASTIBLANCO	FIBRAS VEGETALES	FUQUENE	
6	343	PHYTICOSMETICOS ECOLOGICO	AIDA MARIA CACERES	FIBRAS VEGETALES	GRANADA	ACEITE Y CREMA
6	343	PATACS	JANNETH BARRIETO TAMAYO	FIBRAS VEGETALES	BOGOTA	MUÑECAS Y PESEBRES
6	344	IRAN RUOS LTDA	DAYOOD ALIAKBARI	INTERNACIONAL	INTERNACIONAL	TAPETES PERSAS
6	345	ARTESANIAS BACATA	MARIO CESAR GUZMAN RUIZ	FIBRAS VEGETALES	MEDULLIN	COFRES Y BOLSOS EN CINGA
6	347A	ARTE CARIBE	LUIS ROBERTO RODRIGUEZ	FIBRAS VEGETALES	SANTA MARTA	
6	347	ARTESANIAS TAYRONA	JUNA GUILLERMO PELAEZ R.	FIBRAS VEGETALES	SANTA MARTA	
6	348	GEA LTDA	GEA LTDA	INTERNACIONAL	INTERNACIONAL	VIDRIO FUNDIDO Y COBRE ESMALTADO
6	349A	LA RICURA	CARMEN ELVIRA CARRILLO DE CARRILLO	BOCADOS TIPICOS	CAQUEZA	CHORIZO Y CHICHARRON
6	349	VALLUNADAS	LUZ ESPERANZA BEDOYA VILLAGUIRAN	BOCADOS TIPICOS	BOGOTA	AVENA
6	350	COLOMBIA COCINA	MARIA CLARA CASTAÑEDA	BOCADOS TIPICOS	BOGOTA	EMPANADAS
6	350A	PONCHE SANTANDERIANO	AMANDA PARDO	BOCADOS TIPICOS	BOGOTA	EL PONCHE
6	351	RICURAS TRADICIONALES	NOHORA JIMENEZ DE CASTAÑO	BOCADOS TIPICOS	BOGOTA	
6	402 - 404 406 - 408	GALERIA CANO	GUILLERMO CANO	JOYERIA	BOGOTA	JOYAS PRECOLOMBINAS
6	412	QUIRA	MARTHA ELENA COMBARIZA SANCHEZ	FIBRAS VEGETALES	CARTAGENA	LAMPARAS
6	414	QUALITY ARTE EN TELAR	CLARA CASTELLANO MARTINEZ	TEXTILES	BOGOTA	BLUSAS HECHAS EN TELAR MANUAL
6	416	AMG TEXTILES	ANDREA VIRGINIA MOSQUERA SANCHEZ	TEXTILES	BOGOTA	INDIVIDUALES DE ALGODON
6	418	CORPORACION DE RECUPERACION COMUNERA DEL LIENZO	CECILIA ALVAREZ DE QUINTERO	TEXTILES	CHARALA	TELA POR METROS
6	420	MANITAS ESPECIALES	GILMA JANETTE QUINTERO VILLALOBOS	TEXTILES	BOGOTA	SHALL
6	422	ARTESANIAS SUBAKANY	ELSA YALILE PRIETO RINCON	TEXTILES	BOGOTA	TEJIDOS EN TELAR
6	524	TEXTILES DALIA	DALIA SUAREZ	TEXTILES	BOGOTA	
6	428	TALLER MAGICO	NUBIA ESPERANZA ROCHA PAEZ	TEXTILES	BOGOTA	EDREDONES
6	428	FIBRAS	MARIA INES ALARCON SANCHEZ	TEXTILES	SOGAMOSO	CHALECOS
6	430	TRADICION	NUBIA MIOSOTIS SANCHEZ	TEXTILES	BOGOTA	TEJIDO EN TELAR MANUAL
6	430A	TEXTURAS EN TELAR	GABRIEL RINCON SOTO	TEXTILES	PAPA	
6	432	ARTELANAS	CRUZ HELENA TOVAR ROPERO	TEXTILES	VILLA DE LEYVA	CAPAS GRANDES Y PEQUEÑAS
6	432A	TAFETAN TELARES Y TEJIDOS	SIERVO ESPITIA ACERO	TEXTILES	VILLA DE LEYVA	CAMIBUSOS
6	434	TALLER ASANT	ADRIANA SANTACRUZ	TEXTILES	PASTO	ABRIGOS PAÑO, GUANGA, IKAT Y BROCADO
6	436	TODO D' TELAR	MARIA ALICIA ROCHA PAEZ	TEXTILES	BOGOTA	CLUBRELECTOS, HAMACAS
6	439	AMANDARI LTDA	ALBERTO URIBE CARDENAS	INTERNACIONAL	INTERNACIONAL	
6	440	TEJIDOS Y TELARES	CRISANTO CAICEDO DELAGADILLO	TEXTILES	BOGOTA	TELAS
6	441	MEXMODA	ANA MARIAS ARIAS	INTERNACIONAL	INTERNACIONAL	CERAMICAS DE TALAVERA, FLOREROS
6	442	CIENCIA EN TELAR	JAVIER GARCIA	TEXTILES	BOGOTA	
6	444	CERAMICAS	LUCERO PRADA SANCHEZ	TEXTILES	BOGOTA	CHIALES
6	445	ALMINAR EXPORTACION	ALMINAR EXPORTACION	INTERNACIONAL	INTERNACIONAL	CANASTILLAS
6	446	TELAR MANUAL	OLGA LUCIA PATIÑO	TEXTILES	MEDULLIN	CHIALES, TAPETES
6	447	GARUDA ORIENTAL	PEDOR PABLO RESTREPO	INTERNACIONAL	BOGOTA	
6	448	MORROCO	JOSE BERNARDO MALAGON GARZON	TEXTILES	BOGOTA	INDIVIDUAL, HAMACA Y MANTELES
6	449	HARE-PAZ DE TODAS FORMAS	CELCY ESPERANZA HERNANDEZ	BOCADOS TIPICOS	BOGOTA	AREPAS DE CHOCLO Y HUEVO
6	449A	DEMALI DELICIAS DE MACADAMIA	LILIANA MENDEZ OROZCO	BOCADOS TIPICOS	CIRCASIA	
6	450	RICURAS DE NARIÑO	ROSA AMELIA BRAZO QUIROZ	BOCADOS TIPICOS	BOGOTA	EMPANADAS
6	450A	DELICIAS DEL TOLIMA	ELSY MARGARITA GALINDO RODRIGUEZ	BOCADOS TIPICOS	BOGOTA	TAMAL
6	501	PATRICIA HERRERA	CLAUDIA PATRICIA HERRERA	TEXTILES	BOGOTA	PAÑOLETAS EN SEDA PINTADAS A MANO
6	503	ACCESORIOS Y NOTAS	CLARA EUGENIA VALENCIA QUINTERO	TEXTILES	BARRANQUILLA	HAMACA Y ARTICULOS TEJIDOS EN ALGODON
6	504	HILOART	RAFAEL HUMBERTO ROMERO ROMERO	TEXTILES	BOGOTA	
6	505	MULTISEDAS	LYDA ESPERANZA GARZON	TEXTILES	TIMBIO	CHIALES Y BUFANDAS
6	506	MANIGUA	ANNAHIN MARCELA GIACOMETTO BULLA	TEXTILES	BOGOTA	CAMISetas
6	506A	TECNICAS BATIK	LUCY MERCEDES RESTREPO RESTREPO	TEXTILES	MEDULLIN	
6	507 - 509	CORDESA	BOGOTA	TEXTILES	TIMBIO	SEDA
6	508	NOMADAS	ANA MARIA RAMIREZ PINZON	TEXTILES	BOGOTA	PANTALONES
6	510	TALLER DE SUEÑOS	MONICA ORJUELA	TEXTILES	TENJO	SOMBREROS

PAB.	STAND	NOMBRE STAND	NOMBRE EXPOSITOR	TECNICA	MUNICIPIO	PRODUCTO LIDER EN VENTAS
6	511	CENTRO DE DESARROLLO DE SERICULTURA	LUZ ADRIANA MUÑOZ HEREDIA	TEXTILES	BELEN	TELAR PLANO
6	512	PAPIA Y GRANADILLA	ANDREA CAROLINA BERNAL PINZON	TEXTILES	BOGOTA	PAÑOLETAS Y MANOS LIBRES
6	513	BORDADOS DE CARTAGO	MARIA YANERTH BETANCUR DE CUARTAS	TEXTILES	CARTAGO	BLUSAS Y RORA DE BEBE
6	514	VESTIBEL'S	MARIA ELENA ARIAS GACHA	TEXTILES	BUCARAMANGA	BLUSAS CALADOS Y BORDADOS A MANO
6	515	YACOT Y OLOMAR	MARIA GLORIA MARIN LOAJZA	TEXTILES	CARTAGO	BLUSAS
6	515A	CONSUELO GALAN	CONSUELO GALAN	TEXTILES	CARTAGO	BLUSAS
6	516	TALLER RITA	CLARA EUGENIA OSPINA MONTERO	TEXTILES	CARTAGO	BLUSAS Y VESTIDOS BORDADOS
6	517	CREACIONES LAIMA	CARMEN ELISA RAMIREZ	TEXTILES	CARTAGO	BLUSAS BORDADOS
6	518	TEJEDORES DE ARTE	ANA INES RIVAS DE REYES	TEXTILES	BOGOTA	MANTELERIA
6	518	BORYENCA	MARIA LUISA OARCIA DE PITA	TEXTILES	SUBACHOQUE	PANERAS Y TOALLAS PUNTO NORUEGO
6	519	BORDADOS ANA	ANA BELEN MONTES OROZCO	TEXTILES	CARTAGO	CALADOS Y BORDADOS
6	520	CREACIONES VIVIR	CREACIONES VIVIR	TEXTILES	BOGOTA	CAMISAS PARA BEBES
6	521	LA CAÑUELA	JANETH ARDILA GARZON	TEXTILES	BOGOTA	CHAQUETAS
6	522	BORDADOS AURELIA	MARIA AURELIA GARCIA	TEXTILES	CARTAGO	BLUSAS VESTIDOS PUAMAS
6	523	BORDAFINO	NANCY DE DIAZ	TEXTILES	BOGOTA	
6	524	TELA HAAD	TELA HAAD	TEXTILES	CHIA	CALADOS EN CROCHET Y PUNTO DE CRUZ
6	527	ARTE ANOELICAL	MARIA FERNANDA ESQUIVEL	TEXTILES	BOGOTA	ANGELES
6	528 - 530	ALTANA	ALTANA	TEXTILES	BOGOTA	COJINES EN GANUZA Y CUERO
6	529	ARTEMANOS	ARTESANOS CENTRO PROINCO	TEXTILES	PASTO	TAPICES CAMISAS Y ROPA INFANTIL
6	531	ARTESANIAS HECTOR Y CARMEN	MARIA DEL CARMEN DE OCAMPO	TEXTILES	BOGOTA	TAPICES Y CALZADO
6	532	RETAZOS DE COLOMBIA	CARLOS CUELLAR GONZALEZ	TEXTILES	BOGOTA	COJINES INDIVIDUALES
6	533	ARTE Y ESTILO	BERBARDO DIAZ	TEXTILES	SIERRA NEVADA	BOLSOS CINTURONES
6	534	TIBABUYES JYM	SARA B. ROMERO	TEXTILES	BOGOTA	COJINES TULAS
6	534	TAPICES DE STA. ROSA	MARIA ARGENTIS OCAMPO	TEXTILES	BOGOTA	TAPICES
6	535	COOPERATIVA ECOTEMA LTDA	EDOAR ZAMBRANO	TEXTILES	PASTO	BORDADOS Y LENCERIA
6	536	SOLO RETAZOS	PILAR HERNANDEZ	TEXTILES	MEDELLIN	BORDADOS DE TELA
6	537	BICKENS	BICKENS	TEXTILES	BOGOTA	SUETERS EN LANA
6	538	MOLAS KUAS	MOLAS KUAS	TEXTILES	MEDELLIN	VESTIDOS, PANTALONES, CAMISAS
6	539	ARTE AMERO	ARTE AMERO	PAPEL	BOGOTA	LAMPARAS
6	540	SELVA AFRICANA	JOSE LLANOS	PAPEL	GALAPA	MASCARAS
6	540	ESTAMPADOS DEL CARNAVAL	EVELYN MARIÑO	PAPEL	GALAPA	
6	541	DEL PAPEL	MARINO GIRALDO	PAPEL	MANIZALES	INDIVIDUALES
6	542	EL KANDIL	ALEXANDRA AVILA	PAPEL	BOGOTA	LAMPARAS, ESPEJOS, PORTARRETRATOS, AGENDAS
6	543	AMBATIK	BEATRIZ A. QUIJANO	PAPEL	MEDELLIN	LIBRETOS EN PAPEL ARTESANAL
6	544	LUZA Y JUAN PAPEL	JUAN CARLOS MEJIA	PAPEL	MEDELLIN	MALAVARISTAS, MOVILES
6	545	OBJETO LUCIO	OBJETO LUCIO	PAPEL	BOGOTA	APLIQUES EN PAPEL PARA PARED Y TECHO
6	546	FUNDACION LUNA APARTE	SONIA MIRANDA	INSTITUCIONAL	PASTO	AGENDAS ALBUNES
6	546	COLORES ARTESANIAS DE NARIÑO	ALICIA PEREZ LOPEZ	PAPEL	PASTO	PESEBRE Y FRUTAS
6	547	HOJAS DE HIERBA	DIANA VASQUEZ	PAPEL	MANIZALES	LIBRETAS Y AGENDAS
6	548	ITALCARTON	ITALIA RIVAS	PAPEL	CALI	
6	548A	LUZ NATURAL	LIGIA MITEYA PINEDA	MADERA	BOGOTA	APLIQUES
6	549	RICURAS NAPOLEON	RICURAS NAPOLEON	BOCADOS TIPICOS	BOGOTA	
6	549A	DELICIAS MIRIAM	MIRIAM MARIA MEDINA	BOCADOS TIPICOS	VALLEDUPAR	
6	550	HOJAS DE AGUA	NORA VARGAS	PAPEL	TABIO	APLIQUES
6	601 - 603	TEXTILES Y HAMACA	IRA SOLANO	TEXTILES	BOGOTA	HAMACAS
6	602 - 604	ROY INGENIERIA TEXTIL	RAUL GONZALEZ VAGEON	TEXTILES	ARAUCA	HAMACAS
6	605	CASA DE LA HAMACA	GRUPO PRECOOPERATIVO MORROA	TEXTILES	MORROA	HAMACAS
6	606	COMITÉ REGIONAL DE ARTESANOS	MARIAN STIHER RAMIREZ MEDINA	TEXTILES	SAN JACINTO	HAMACAS
6	607	ASOARTECO	RUTH ROMERO	TEXTILES	COROZAL	HAMACAS
6	608	ARTESANOS DE SAN JACINTO	SOL MARIA LEONIS VEGA	TEXTILES	SAN JACINTO	HAMACAS, CUBRELECHOS, TELAS
6	609	ARTE DE TELAR	MARY BEATRIZ STELLA RUIZ RUIZ	TEXTILES	BOGOTA	RUANAS E INDIVIDUALES
6	610	DALSACOOP	VERONICA LEBRO DE CHICACAUZA	TEXTILES	CHIA	SACOS, PANTUFLAS, BUFANDAS Y GORROS
6	611	FUNDACION EMPRESA PRIVADA COMPARTIR	GUSTAVO PULECIO GOMEZ	TEXTILES	BOGOTA	PONCHOS Y BUFANDAS
6	612	ARTIMANA	JUAN PABLO AVELLO AVILA	TEXTILES	BOGOTA	GORROS
6	613	ARTESANIAS DE NOBSA	ANA EMILSE GUAQUE DIAZ	TEXTILES	BOGOTA	
6	614	ANUDADOS Y DECORACIONES	MARLEN PACHON MALDONADO	TEXTILES	BOGOTA	TAPETES
6	615	PENELOPE	NIDIA BRAUSSIN	TEXTILES	BOGOTA	
6	616A	COOPMERCED	BLANCA IRENE PULIDO ACEVEDO	TEXTILES	PAMPLONA	SACOS Y SOMBREROS
6	616	ARTESANOS DE MONGUI	ALBA CECILIA TAPIAS LADINO	CERAMICA	MONGUI	TAPETES
6	617	ARTES LANAS	ANA JULIA PRECIADO	TEXTILES	BOGOTA	RUANAS Y SOMBREROS TEJIDOS A MANO
6	618	FONQUETA	GILBERTO CIFUENTES TORRES	TEXTILES	CHIA	COJINES Y TARJETEROS
6	619	TRIBU	ISABEL BOTERO BOTERO	TEXTILES	BOGOTA	TULAS
6	620	GRUPO MICAELAS CHILES	METTY CASTILLO VILLAREAL	TEXTILES	CUMBAY	TAPETES
6	621	MULTIACTIVA TOPAGA	MARIA ELENA VASQUEZ MARTINEZ	TEXTILES	TOPAGA	SOMBREROS Y RUANAS
6	623	LA OVBJITA DE IZA	FELICIDAD ZORRO SANTANA	TEXTILES	BOGOTA	
6	626	SOACHA	DORA MARIA MARGARITA VASQUEZ	TEXTILES	BOGOTA	GORROS Y RUANAS
6	626A	HUOS DE MAIZ	GUSTAVO ADOLFO CERVERA NOVA	TEXTILES	SESQUILE	BOLSOS EN LANA
6	627	TEJIDOS GLORIA	GLORIA DE CASTELLANOS	TEXTILES	BOGOTA	

PAB.	STAND	NOMBRE STAND	NOMBRE EXPOSITOR	TECNICA	MUNICIPIO	PRODUCTO LIDER EN VENTAS
6	628	ASARVU UBATE	HILDA MARIA RODRIGUEZ DE REYES	TEXTILES	UBATE	BOJEAS EN CROCHE ELABORADAS EN LANA VIRGEN
6	629	TEJIDOS Y ANUDADOS	CRISTIAN AGUSTO GOMEZ BALLEEN	TEXTILES	CAJICA	PANTALONES Y TAPETES
6	629A	ASOCIACION DE VEREDAS DE LA CALERA	HERMINIA CRISTANCHO	TEXTILES	LA CALERA	SACOS
6	629	CREACIONES DE HOY	CREACIONES DE HOY	TEXTILES	BOGOTA	SWETER
6	630	ARTESUSR	MANUEL MARIA VALLEJO ISACAZ	TEXTILES	IPAIALES	TAPETES, BOLSOS Y GORROS
6	631	TEJIMANO	NAZARETH WILCHES	TEXTILES	DUITAMA	SHALL
6	632	TRAMA Y TELAR	LUIZ STELLA RODRIGUEZ	TEXTILES	BOGOTA	
6	633	CREACIONES BERTHA	BBERTHA MARINA CORTES CASTELLANOS	TEXTILES	VILLA DE LEYVA	CUBRELECHOS Y SACOS
6	634	TELAR ARTE Y DISEÑO	JAQUELINE DAZA	TEXTILES	BOGOTA	HAMACAS E INDIVIDUALES
6	635	LUNA LAMITA	GLORIA EUGENIA LLANOS VILLALBA	TEXTILES	BOGOTA	SACOS
6	636	ARTEMUCCO	GLORIA STELLA CALDERON PORRAS	TEXTILES	COTA	ANGELES
6	637	HILARA	CLAUDIA ALICIA BOTERO MORENO	TEXTILES	MANIZALES	
6	638	NUEVA NOTA	JEANNETTE LEONOR MORALES MOCOLLON	PAPEL	BOGOTA	LIBRETAS
6	639	PAPIRO	CAROLINA BRIGITTE GUTIERREZ RODRIGUEZ	PAPEL	BOGOTA	PAPELERIA
6	640	BLAK FACE GRAPHICS	LUIS FELIPE GONZALEZ CRISTANCIO	PAPEL	BOGOTA	AGENDAS ECOLOGICAS
6	641	ASOCIACION MUJERES CABEZA DE FAMILIA	JUDITH VELASQUEZ	PAPEL	CALI	TARJETAS
6	641A	STYS	MARIBEL TORRES RAMIREZ	PAPEL	BOGOTA	PRENDEDORES
6	642	PAPE	MARIA CONSUELO ROMAN	PAPEL	BOGOTA	FLORES Y LIBRETAS
6	643	CHELEI Y ENAJENARTE	JULIA SALAS MORA	PAPEL	BOGOTA	COFRE JOYERO
6	643	ENAJENARTE	JHON JAIRO ALARCON	PAPEL	BOGOTA	AGENDAS HECHAS A MANO
6	644	ARS NIGRA	SANITIAO CORRADINE	PAPEL	BOGOTA	PAPEL HECHO A MANO
6	645	KATY CHAMORRO	HAYDER CHAMORRO	PAPEL	BOGOTA	CUADROS Y TARJETAS CON PETALOS DE ROSA
6	646	CROQUIS	ISADORA GARCIA	PAPEL	CALI	MALETAS, AGENDAS
6	647	KJS	CARLOS AUGUSTO OCAMPO SILVA	PAPEL	BOGOTA	BUTACOS BODEGA CANECA
6	648	BETOPAZ	GERARDO MARIN ESTEBAN	PAPEL	BOGOTA	LIBRETAS
6	649	TALLER DE VIDA	ESTELLA DUQUE CUESTA	PAPEL	BOGOTA	TARJETAS
8	1	EL CAMPANARIO	ROXANA CONGRAINS	MADERA	VILLA DE LEYVA	MISAS Y MUÑECOS ALTERNOS
8	2	ANTIQUIDADES JULIO PEREZ	JULIO PEREZ	MADERA	BOGOTA	
8	4	FIGURAS EN MADERA CHREME	EDITH PALOMO BARRAGAN	PIEDRA	CALI	FIGURAS DIDACTICAS Y CAJITAS DECORATIVAS
8	4A	DOÑA MADERA	PATRICIA GAST	MADERA	BOGOTA	PORTAVASOS, INDIVIDUALES, BANDEJAS
8	101	GRUPO WAIKUU	CLUB ARTESANAL WAIKUU	MADERA	ARAUCA	
8	102	EL CAMPANARIO DE PUNTALAROA	EL CAMPANARIO, LA TIENDA DEL RUSTICO	MADERA	NOBSA	MECEDORAS BOLLILLO Y SILLAS SEMIREDONDAS
8	104 - 106	RUPER BAMBULITAS	RUPER BAMBULITAS	MADERA	BOGOTA	BABAMBULITAS, PERSIANAS, BIOMBOS, INDIVIDUALES EN MADERA, MUEBLES DE GUADUAS
8	107	EL CANTON SUIZO	EL CANTON SUIZO	MADERA	BOGOTA	VENTANA, ASIENTO ESPAÑOL, LAMPARAS DE MESA
8	108	MUEBLES DAVID MESA	DAVID MESA	MADERA	BOGOTA	
8	111	PALOS DE CAFE	SAUL PEREZ SANCHEZ	MADERA	SAN OIL	PERESOSAS DE FIGURA CAFE
8	112	PRADA ARTE	MARIA EUGENIA PRADA	MADERA	BOGOTA	
8	113	ARTESANIAS INTERNACIONALES	GUILLERMO JIMENEZ	MADERA	BOGOTA	ESPEJOS CON MARCOS TALLADOS EN MADERA
8	114	MANIOBRAS	MANIOBRAS	MADERA	BOGOTA	ANIMALES EN MADERA
8	115	ARTEP	ARTEP	MADERA	PASTO	
8	116	EMPRESA ASOCIATIVA EL GUADUAL	DARIO CORTES	MADERA	PALOCASILDO	PANTALLAS, BOLIGRAFOS, PALO DE LLUVIA
8	116B	MOISES MEDINA PEREZ	MOISES MEDINA PEREZ	MADERA	MONTERIA	LAMPARAS Y CANDELABROS
8	117A	ANA Y ANA TALLER DECORACION	ANA Y ANA TALLER DECORACION	MADERA	PASTO	CAJAS, COFRE Y FRUTEROS EN MADERA
8	119	ARTESANIAS DE NARIÑO	ANA DORIS DELACRUZ	MADERA	PASTO	
8	121	SAGUEDAK	LUIS CARLOS SARRALDE SANCHEZ	MADERA	PASTO	ESCULTURA EN MADERA
8	123	ARTE DE LA ROSA	JESUS IGNACIO DE LA ROSA	MADERA	PASTO	AMFORAS, PORTA LAPIZ, BOMBONERAS, PORTA VASO
8	124	ARTE CHELITA	ARTURO ALBORNOZ	MADERA	CALI	
8	124A	ARTECMA LTDA	ARTECMA LTDA	MADERA	BOGOTA	
8	125	MIGUEL DE LA CRUZ	LUIS MIGUEL DELACRUZ	MADERA	PASTO	PRODUCTOS UTILITARIOS CON AFLIQUES EN TAMO
8	126	ARTESANIAS DE LA CRUZ	DIEGO DELACRUZ	MADERA	PASTO	
8	127	TALLER ARTESANAL JARAMILLO	VICTO ARTURO JARAMILLO	MADERA	PASTO	JUEGO DE COCINA, JOYEROS, JUEGO DE ESCRITORIO
8	128	CASA DE LA CULTURA DE SAN ONOFRE	BLAS AGUSTIN BLANCO DELACRUZ	MADERA	SAN ONOFRE	TORTUOGAS, LAS PIÑAS, LAS BANDEJAS Y HAMACAS
8	128A	ARTES EN TAGUA	CARLOS ARMANDO FORERO	MADERA	BOGOTA	BISUTERIA Y MASAJEADORES
8	129	TALLER ARTE LOZANO	MARIA JENNY GARCIA	METALES	BOGOTA	RELOJES EN HIERRO RECICLADO
8	129A	TOY BOYACA	TOY BOYACA	JUQUETERIA	BOGOTA	JUGUETES
8	130	CALADOS LUNA	BLANCA PATRICIA DIAZ	MADERA	VILLA DE LEYVA	REPISAS Y LETRAS
8	131	TALLER LEYTON	CARLOS ARTURO ALFONSO	MADERA	ARMENIA	BODEGONES Y CUADROS DE AVES
8	132	CALADOS Y TALLAS EN MADERA	MARIA ODILIA GUZMAN	MADERA	MANIZALES	FLORES
8	133	EL OIRASOL	ROSA MARIA AVILA	MADERA	BOGOTA	VENTANAS, REPISAS
8	134	TALLER DE ARTES ROMERO	JAIME ROMERO	MADERA	PASTO	REPIZAS
8	134A	ARTESANIAS HENRY	HENRY SOLORZANO ERAZO	MADERA	COROZAL	LAMPARAS
8	135	CORTES DE PALO	CORTES DE PALO	MADERA	TUNJA	CUADROS Y GAFAS
8	136	MADBARTE	CARLOS OVIDIO JIMENEZ	MADERA	TINDIO	LOS BIOMBOS 12 MOTIVOS DIFERENTES
8	137	ARTESANIAS EN MADERA DE HUILA	WLLIVER BETANCOURT	MADERA	NEIVA	LANSEROS, PERCHEROS, VASOS, LICORERAS
8	137A	ARTE PRECOLOMBINO EN MADERA	JOSE ORLANDO CORTEZ	MADERA	NEIVA	VASIJAS ESTILO PRECOLOMBINO EN MADERA
8	138	ARTESANIAS SERNA	JOSE LEONARDO SERNA	MADERA	BOGOTA	MUÑECOS EN MADERA
8	139	FIGURAS EN MADERA	BRESMAN AVILA OLARTE	MADERA	BOGOTA	

PAIS	STAND	NOMBRE STAND	NOMBRE EXPOSITOR	TECNICA	MUNICIPIO	PRODUCTO LIDER EN VENTAS
8	140B	ASERRIN	CLADIA PARTICIA TORRES	MADERA	BOGOTA	
8	141	LA REPIISA	NANCY QUIÑONES	MADERA	BOGOTA	REPIISAS
8	143	DECORACION RUSTICA TROPICAL	JOSE FERNANDO ARIAS	MADERA	PEREIRA	LOS ESPEJOS
8	145	EL ARCON DEL ARTESANO	MARIA DEL PILAR RUOFF ACEBES	MADERA	VILLA DE LEYVA	REPIISAS, CUADROS ARTESANALES, RELOJES, ESPEJOS
8	145B	CREACIONES RC.	RAMON ROPERO	MADERA	VILLA DE LEYVA	PERCHEROS Y SILLAS PLEGABLES
8	146	MADESTIL	MADESTIL	MADERA	SANTANDER	REPIISAS
8	147	TEMPORE	CLAUDIA DE VASQUEZ	MADERA	BOGOTA	REPIISAS
8	147B	NAZARETH ARTE EN MADERA	DEICY ESPERANZA MARTINEZ	MADERA	BOGOTA	VENTANAS, MESAS, ABULES
8	149	METAL Y MADERA	ALICIA RAMIREZ	MADERA	CAJICA	BAULES, OBJETOS RELIGIOSOS
8	203	FLYE MAYA DISEÑO	ANA BEATRIZ FLYE DE VASQUEZ	MADERA	BOGOTA	
8	204	MATADOR	ERICK BERGMAN	MADERA	BOGOTA	
8	204B	CORDECOL	JAVIER GONZALEZ ALONSO	MADERA	BOGOTA	ARTICULOS EN CORCHO
8	205	JUAN CARLOS ABELLO	JUAN CARLOS ABELLO CORREA	MADERA	BOGOTA	LAMPARAS
8	206	DE ARMA MARIA ISABEL SERA	HECTOR RICARDO QUIROGA RIVERA	MADERA	BOGOTA	LAMPARAS
8	207	PIEL DE MADERA	ALFREDO ELIAS GONZALEZ ZAHZUK	MADERA	BOGOTA	BATEAS E INDIVIDUALES
8	208	STANICH FORMAS	ELSA STANICH MALDONADO	MADERA	BOGOTA	BATEAS Y BUTACOS
8	209 - 211	TRANQUERA	OSCAR BOTERO MEJIA	MADERA	CALI	OBJETOS PUBLICITARIOS
8	210	GUALUBA	CATALINA TELLEZ ROJAS	MADERA	BOGOTA	CUCHARAS SALEROS Y SALSEROS
8	212	HM DISEÑO Y PRODUCCION OBJETOS EN MADERA	MONICA ECHEVERRY ANDRE	MADERA	MEDELLIN	
8	213	NATIVA	COLOMBIA	MADERA	BOGOTA	LAMPARAS
8	214	MASEBIC	JULIO MARIO SALAZAR PARRA	MADERA	BOGOTA	PUERTAS DECORATIVAS
8	214B	TRAPITOS Y MADERA	MARTHA LIGIA ESPINOSA BERNAL	MADERA	BOGOTA	SEPARADORES, MARIONETAS Y LETRAS
8	225	CAPACHOS	MARIO JAVIER ECHEVERRY QUINTERO	MADERA	SALENTO	SILLAS Y LICORERAS
8	226	EUCALIPTUS	ANGELA MARIA GIRARLDO RESTREPO	MADERA	BOGOTA	ALBUNES
8	226B	OLGA GUERRERO	OLGA GUERRERO	MADERA	BOGOTA	ESPEJOS Y RELOJES
8	227	TALLER UNO	ALEXANDRA TORRES LAMPREA	MADERA	BOGOTA	BOMBOS, BANDEJAS Y PORTAVASOS
8	228	CAORA	JUIETA OCAMPO CUADROS	MADERA	CALI	FRUTAS EN MADERA
8	229	MADERANDIA	NESTIR IVAN PAMPLONA	MADERA	PENSILVANIA	JUQUETES Y SILLAS
8	230	NATURAL & CO.	CARLOS JOSE VANBOAS MUTIS	MADERA	BOGOTA	BANDEJAS EN MADERA
8	231	EL CHIZO DE RAFA	RAFAEL MARIA GARCIA OROZCO	MADERA	CALI	LAMPARAS, PORTAVASOS, RELOJES Y BOMBONERAS
8	232	SAN CAYETANO	LILIANA CRISTINA CIFUENTES	MADERA	DOSQUEBRADAS	CAVA PARA VINO, LAMPARAS Y PAPELERAS
8	233	SEGMENTOS	PEDRO MAURICIO PEREZ MOJICA	MADERA	FLORIDABLANCA	CONTENEDORES
8	534	PINCEL DE FUEGO	JAIRO ALONSO BARBOSA	MADERA	BOGOTA	
8	235	MI REFUGIO	MARIA TERESA JARAMILLO	MADERA	MANIZALES	PORTARRETRATOS Y CAJAS
8	236	XILEMA	EDUARD GIOVANNY OSPINA GONZALEZ	MADERA	BOGOTA	OBJETOS DECORTIVOS
8	236A	COSAS LINDAS	PATRICIA SAMPER DE MARTI	MADERA	BOGOTA	CAJAS DE TE
8	238	MUEBLES PARRA	JOSE VICENTE PARRA GOMEZ	MADERA	BOGOTA	ESPEJOS, REPIISAS Y CONSOLAS
8	239	CREACIONES EN MADERA	RUBEN DARIO VALENCIA	MADERA	BOGOTA	BALCONES COLONIALES
8	240	ARTESANIAS LA AURORA	JOSE NICOLAS CHIVARA CAICEDO	MADERA	TABIO	LAPICES, VACAS OVEJAS Y JIRAFAS
8	240B	COD DISEÑOS	CAROLINA OSPINA DUQUE	MADERA	BOGOTA	
8	301	JORGE RODRIGUEZ	JORGE ENRIQUE RODRIGUEZ FERNANDEZ	MADERA	BOGOTA	CAJAS PARA USOS VARIOS
8	302	LIGARA	LIGARE	MADERA	BOGOTA	LIBRETAS PEQUEÑAS
8	303	LUZTRAL	NAGDA PILAR ANCEL MUNAR	MADERA	BOGOTA	LIRA, CATEDRAL, BIOMBO Y TAMBORCITO
8	304	BIODISEÑOS	ANDRES SANTIAO FORERO LLOREDA	MADERA	BOGOTA	MESA DE TELEFONO
8	305	ELEMENTOS	SUSANA SILVA SUAREZ SARMINENTO	MADERA	BOGOTA	
8	306	OPNI	AMPARO DE GAMBIO	MADERA	BOGOTA	BUTACOS Y CAJAS DE TE
8	307	TALLER ARTE IBADANGO	ARTURO NOLIBERTO IBADANGO FUENTES	MADERA	CHIAHAGUI	ESCULTURAS EN MADERA
8	308	LINEAS CONTEMPORANEAS	WILLIAN DIAZ GRANADOS	MADERA	LA CALERA	PORTA REPRATOS Y COFRES
8	308A	ARTESAS TUTASUA	MARIA ELVIRA FONSECA	MADERA	SOPO	
8	309	LA LEYENDA DEL HOMBRE CAJMAN	CARMEN CECILIA OIL MOLINA	MADERA	BARRANQUILA	CAJMANES TALLADOS, MESAS Y SILLAS
8	310	TALLER ARTE EN MADERA	JOSE IGNACIO RODRIGUEZ DELGADO	MADERA	BOGOTA	PECES Y GATOS TALLADOS
8	311	COUCO	CAROLINA ORTIZ	MADERA	BOGOTA	
8	311A	TALLER MAESTRO DE COLOSO	ANTONIO JOSE HERNANDEZ	MADERA	COLOSO	BASTONES
8	312	ARTESANOS UNIDOS DE ARARCA	LIBARDO VILLERO AREVALO	MADERA	CARTAGENA	LOS SALEROS
8	312A	ARTESANOS DE SANTA ANA	EVER DEL CRISTO FLORES GAVIRIA	MADERA	CARTAGENA	
8	313	TALLER TORO MUIRA	MANUEL ANTONIO PERDUIZ MENDOZA	MADERA	GALAPA	TIGRE, BANDEJAS Y ACUÑA LIBROS
8	314	TALLER TIGRE	FRANSCISCO JAVIER PADILLA PADILLA	MADERA	GALAPA	
8	315	COLA DE MILANO	LUIS ALBERTO TORRES BASANTE	MADERA	BOGOTA	PERCHEROS, PUERTAS Y VENTANAS
8	316	TALLER ARTE SAN MARTIN	MARCO AURELIO MARTINEZ VARGAS	MADERA	TIBANA	TAMBORES Y MASCARAS
8	318	ORGANICA TALLER	ANA MARIA FIGUEROA ROMERO	MADERA	LA CALERA	BOTACOS Y CAJAS
8	320	IPANEMA	JORGE ALBERTO QUINTERO GALLO	MADERA	IBAGUE	PORTERRETRATOS
8	322	ARTETOR	PEDRO LUIS ARBOLEDA ROPERO	MADERA	BOGOTA	ENSALADERAS Y SALSERAS
8	323	EL HECHO	MARIA CONSUELO ELIZABETH RODRIGUEZ BAEZ	MADERA	CHIA	LINEA DE CAJAS PARA TEY CAJAS PARA LAPICES
8	324	PALOS DE MADERA	LUZ HELENA VARON CAÑON	MADERA	BOGOTA	ROMPECABEZAS DE SERPIENTES EN 3 DIMENSIONES
8	325	DPALOS	MARIA AIDE SANCHEZ MARTINEZ	MADERA	BOGOTA	ROSAS
8	326	ARTEFAMA	MARTHA LIGIA MARTINEZ GIRALDO	MADERA	BOGOTA	FLORES Y REPIISAS
8	327	DESECHOS	JUAN AMNUEL PETERS RADA	MADERA	BOGOTA	BUTACOS Y CALEIDOSCOPIOS
8	328	TERRA ELEMENTOS	FRANCIA CASTAÑO DE MONTOYA	MADERA	MANIZALES	TABLAS DE QURROS Y MOVILES

PAB.	STAND	NOMBRE STAND	NOMBRE EXPOSITOR	TECNICA	MUNICIPIO	PRODUCTO LIDER EN VENTAS
8	329	ARTESANIAS NATALY	JOSE ALBEIRO LOPEZ HERNANDEZ	MADERA	BOGOTA	
8	330	TODO EN QUAYACAN	JAIME ROCHA	MADERA	BOGOTA	MORTEROS Y QUESERAS
8	331	MER ARTE	ANGEL MEDARDO BECERRA	MADERA	DUITAMA	CUCHARAS EN MADERA
8	332	MADEPEN LTDA	ERIBERTO ZULUAGA	MADERA	PENSILVANIA	PERCHEROS, INDIVIDUALES Y BUTACOS
8	333	ASOMERC	MIGUEL ANGEL TULCAN	MADERA	PASTO	UTENCILIOS PARA COCINA
8	334	ARTESANIAS EL PINAL	PABLO BACARES VANEGAS	MADERA	BOGOTA	CUCHARAS
8	335	TRADICION ARTESANAL	RIBEN DARIO MEJIA JARAMILLO	MADERA	BOGOTA	BATEAS
8	335A	ARTESANIAS PALITROQUE	OSCAR OSPINA CAMPOS	MADERA	BOGOTA	BALCONES, FACHADAS Y CARROS EN MADERA
8	336	CETRACC LTDA	CONSUELO MARILANDA LAVERDE	MADERA	BOGOTA	
8	336A	ARTESANOS DE VALLEDUPAR	BLADIMIRO VENERA GUERRA	MADERA	VALLEDUPAR	CUCHARA Y BATEAS
8	337 - 339	TALLER EL ARTESANO	OCTAVIO LONDOÑO GIRALDO	MADERA	TULUA	
8	338	ORIGINALES HASBUN	ANA HASBUN	MADERA	BOGOTA	INDIVIDUALES PARA MESA
8	340	EL CIPRES	GARMAN VANEGAS OCAMPO	MADERA	BOGOTA	CUCHARAS
8	241	EMPANADAS Y TAMALES SANTAFEREÑOS	LUZ ALBA ARIAS DE GRUALBA	BOCADOS TIPICOS	BOGOTA	EMPANADAS
8	242	HELADOS DE PAULA	HAROLD ARMANDO CHICAIZA TREJOS	BOCADOS TIPICOS	BOGOTA	HELADOS
8	342	MANOS CREATIVAS	CARLOS ALBERTO LOPEZ LONDOÑO	MADERA	BOGOTA	BATEAS
8	243	COMESTIBLES EL RANCHO	WILLIAM GERMAN BLANCO	BOCADOS TIPICOS	BOGOTA	CACAITOS
8	344	ARTESANIAS VANEGAS	JESUS ANTONIO VANEGAS OCAMPO	MADERA	BOGOTA	CUCHARAS, MINIATURAS Y BATEAS
8	345	GOLOSINAS DE SOATA	LICILA BARRERA DE CASTRO	BOCADOS TIPICOS	DUITAMA	ROSQUILLAS, MASATO DE ARROZ Y MATECADAS
8	345B	MIREAVER	JIMENA URIBE CORTES	MADERA	BOGOTA	TEATRINOS
8	346	EMPAQUES Y DISEÑOS	EDGAR FRANCISCO HERRERA SABOGAL	MADERA	BOGOTA	BALDES Y FRUTEROS
6	111	ARTESANIAS SANTY	VICTOR HUGO VILLARRAGA	JUGUETERIA	CHIA	CAMINADORES, TRÉN
6	140	ACTIALAY CREACIONES	ACTIALAY CREACIONES	TELAS ENCOLADAS	COTA	FIGURAS "COLECCION COLOMBIA"
31	1	PIAROA DE CUMARAL	LUIS OTILIO	FIBRAS VEGETALES	CUMARIBO	CANASTOS
31	2	COMUNIDAD DE AUTANA	LUIS RIVAS MANTILLA	FIBRAS VEGETALES	CUMARIBO	MOCHILAS
31	3	COMUNIDAD INDIGENA SIKUANI	IGNACIO FONSECA GOMEZ	FIBRAS VEGETALES	CUMARIBO	CANASTILLA E INDIVIDUALES
31	4	COMUNIDAD INDIGENA 15 DE AGOSTO	LUIS GARCIA BONILLA	FIBRAS VEGETALES	CUMARIBO	CANASTILLA F INDIVIDUALES
31	5	COMUNIDAD DE NAZARETH	IGNACIO BAUTISTA	FIBRAS VEGETALES	LETICIA	MASCARAS Y AMACAS
31	6	ASOCIACION ARTESANAL URBANOS INDIGENAS LETICIA	ROBINSON PEREZ VELA	MADERA	LETICIA	TRINCHES EN MADERA PARA PASABOCAS
31	7	ASOCIACION ARTESANAL INDIGENA DE LA CHORRERA	PORFINIO KUDU	FIBRAS VEGETALES	LETICIA	
31	8	COMUNIDAD TIKUNA DE ARANA	VICTORINO BAUTISTA	FIBRAS VEGETALES	LETICIA	MOCHILAS Y COLLARES
31	9	COMUNIDAD NUEVO JARDIN	CRISANTO RAMOS DEL A.	FIBRAS VEGETALES	LETICIA	MASCARAS INDIVIDUALES Y LIENZOS
31	10	COMUNIDAD DE MACEDONIA	ORLANDO ANIMUYA	MADERA	LETICIA	ANIMALES EN MADERA
31	11	COMUNIDAD EL VERGEL	JOSEFINA COELLO	MADERA	LETICIA	ANIMALES EN MADERA
31	12	COMUNIDAD DE MACEDONIA	JOSE CAHUACHE	MADERA	LETICIA	ANIMALES EN MADERA
31	13	COMUNIDAD DE MACEDONIA	LUIS SE SUAREZ	MADERA	LETICIA	ANIMALES EN MADERA
31	14	RESGUARDO INDIGENA DE MOCAGUA	ROSALBA MURAN	FIBRAS VEGETALES	LETICIA	CORTINAS Y COLLARES
31	15 - 17	COMUNIDAD TANIMUKA	ENRIQUE TANIMUKA	PAPEL	LA PEDRERA	TARJETAS EN PAPEL Y LAMPARAS
31	16	ARTESANOS URBANOS DE LETICIA	ANTONIO DINONIO	MADERA	TIKUNA	ANIMALES EN MADERA
31	18 - 19	COMUNIDAD OYAKA	VITALIA LETUAMA	CERAMICA	MINITI	OLLAS EN CERAMICA
31	20	COMUNIDAD SAN MIGUEL	FABIO BAYTER	FIBRAS VEGETALES	MITU	COLLARES Y PULSERAS
31	21	COMUNIDAD DE VILLA NUEVA	UMA CONCHAVE	MADERA	BAHIA SOLANO	TAGUA - FIGURAS
31	22	COMUNIDAD DE SAN BERNARDO	ARNOLDO PIRAZAN	FIBRAS VEGETALES	LITORAL SAN JUAN	CANASTAS Y BANQUITAS
31	23	COMUNIDAD PUERTO PIZARRO	ZUÑIGO CHAMARRA	FIBRAS VEGETALES	BUENAVENTURA	CANASTAS
31	24	COMUNIDAD DE TAPARALITO	ABELARDO CHOCO	FIBRAS VEGETALES	BUENAVENTURA	CANASTILLAS
31	25	COMUNIDAD TUGOROMA QUEBRADA	LUIS FERNANDO PIRAZA	FIBRAS VEGETALES	BUENAVENTURA	PLATOS
31	26	COMUNIDAD DE PICHIMA QUEBRADA	JOSE OIL CARDENAS	FIBRAS VEGETALES	BUENAVENTURA	CANASTOS
31	27	COMUNIDAD DE TIOSILINIO	JOSE FELIPE GARABATO	FIBRAS VEGETALES	BUENAVENTURA	CANASTILLAS
31	28	COMUNIDAD DE POPAYAN	CRUCELIMA CHOHO	FIBRAS VEGETALES	BUENAVENTURA	JARRONES Y CANTERAS
31	29	COMUNIDAD DE BUROJON	WILFRIDO DONISABE	FIBRAS VEGETALES	BUENAVENTURA	CANASTAS Y PLATOS
31	30	GRUPO PRECOOPERATIVO	MARIA EDELMIRA	FIBRAS VEGETALES	QUIBDO	CESTAS
31	31	COMUNIDAD AFROCOLOMBIANA	DORANCED GONZALEZ	FIBRAS VEGETALES	QUIBDO	FLORES, SOMBRERO Y LAMPARAS
31	32	ASOCIACION ANTES UNIDAD DEL CHOCO	FLORA MOSQUERA	FIBRAS VEGETALES	QUIBDO	SOMBREROS Y CESTERIA
31	33	ASOCIACION MICROEMPRESARIOS DE ISTMINA	CLARITZA MURILLO	FIBRAS VEGETALES	ISTMINA	CANASTAS Y CESTAS
31	34	COMUNIDAD AFROCOLOMBIANA	ANATILDE CASTRO	FIBRAS VEGETALES	QUIBDO	ZAPATOS Y BOLSOS
31	35	ASOCIACION ARTESANOS UNIDOS DE GUAPI	BARBARA PAZ	FIBRAS VEGETALES	GUAPI	INDIVIDUALES Y CESTAS
31	36	COMUNIDAD DE CURUNDO	ELEAZAR RESREPO	MADERA	SAN JOSE	TAMBORES Y COLLARES
31	37	GRUPO EL MILAGRO	LUCIA JANSAYOY	FIBRAS VEGETALES	SIBUNDOY	MASCARAS Y BANCAS
31	38	GRUPO ARTESANAL SOL NACIENTE	JULIO GABRIEL MUCHAYISOY	MADERA	SIBUNDOY	INSTRUMENTOS MUSICALES
31	39	CABILDO DE SAN ANDRES	JOSE EMILIO MUYUY	FIBRAS VEGETALES	SANTIAGO DE PUTUMAYO	SEMILLAS
31	40	GRUPO ARTESANAL TAMABIOY	ANGEL MARINO	MADERA	SIBUNDOY	SILLAS EN MADERA
31	41	GRUPO TAMABIOY	EDELMIRA CHICUMAUC	MADERA	SIBUNDOY	QUENAS Y SANPOYA
31	42	COMUNIDAD MALBINA	ANIBAL AISAMA	FIBRAS VEGETALES	FLORENCIA	COLLARES Y PULSERAS EN SEMILLAS
31	43	GRUPO ARTESANAL CAMENTSA	MAGDALENA CHICUNQUE	MADERA	SUBUNDOY	MASCARAS Y TEXTILES
31	44	CABILDO INDIGENA DE SANTIAGO	CONCEPCION TISOY	MADERA	SUBUNDOY	BUTACOS
31	45 - 52	COMUNIDAD HERICHA Y DIAMANTE	MARINA VALENCIA DE PIRAGA	FIBRAS VEGETALES	SUBUNDOY	MANILLAS Y COLLARES EN SEMILLA
31	46	RESGUARDO CENTRO INDIGENA	ALFJANDRINA CONDE	FIBRAS VEGETALES	PUERTO RICO	

PAB.	STAND	NOMBRE STAND	NOMBRE EXPOSITOR	TECNICA	MUNICIPIO	PRODUCTO LIDER EN VENTAS
31	47	RESGUARDO HONDURAS	ALFONSO A. ISAMA	FIBRAS VEGETALES	FLORENCIA	COLLARES EN SEMILLA
31	48	COMUNIDAD INDIGENA CAÑO CAUASI	ANA GRACIELA PONARE	FIBRAS VEGETALES	CUMARIBO	MOCHILAS Y CANASTOS
31	49	RESGUARDO CAÑO MOCHUDO	ANGEL E. HUMEJO	MADERA	OROCUE	ANIMALES EN MADERA
31	50	RESGUARDO EL DUJA	SANTOS ELIODORA	CERAMICA	OROCUE	FLECHAS
31	51	RESGUARDO SAN LORENZO	DARIO BUENO	FIBRAS VEGETALES	RIOSUCIO	CESTERIA
61	1-Feb	ARTE WAYU	IRIS AGUILAR	TEXTILES	MAICAO	CHICHORROS Y MOCHILAS
61	3	COMUNIDAD WAYU	CENCIDA PANA	TEXTILES	RIOHACHA	CHICHORROS Y MOCHILAS
61	4	MASA YURPANA	NANCY BEATRIZ	TEXTILES	MAICAO	CANASTILLAS, PULSERAS, MANTAS
61	5	AUA TIMBO WACARA	LETICIA LOPEZ	FIBRAS VEGETALES	MITU	CANASTOS
61	6	COMUNIDAD 13 DE JUNIO	AGUSTIN VASQUEZ	MADERA	MITU	BASTONES Y FIGURAS EN MADERA
61	6A	COMUNIDAD WIRABAZO	JORGE LOPEZ	MADERA	CAÑO CABIYO	
61	7	AL CHAMA	MARCELINO CHANDROY	FIBRAS VEGETALES	SIBUNDOY	MEDICINA TRADICIONAL
61	8	COMUNIDAD YAPU	NELSON MUÑOZ	FIBRAS VEGETALES	MITU	CESTERIA
61	9	ASOCIACION ARTESANAL MITU	AMELIA ARBELAEZ	FIBRAS VEGETALES	MITU	
61	10	ASOCIACION ARTESANAL MITU	LUCIANO BERNAL	FIBRAS VEGETALES	MITU	CESTERIA
61	Nov-13	COMUNIDAD PUEBLECITO	EDILSA CLEMENTE	FIBRAS VEGETALES	SAN ANTONIO DE PALMITO	CESTAS
61	12	COMUNIDAD INDIGENA CALLE LARGA	ARACELYS BENTEL	FIBRAS VEGETALES	SAMPUES	BOLSOS
61	14	COMUNIDAD INDIGENA EL REFUGIO	GILMA SUAREZ VILLA	FIBRAS VEGETALES	SAN JOSE	FLECHAS, MINIATURAS Y CERVATANAS
61	15	GRUPO ARTESANAL DE MIPIS	MARIA DELIA	FIBRAS VEGETALES	MIRAFLORES	ESCOBAS Y COLLARES
61	16 - 17	GUACOYO Y BUMOPLAMAS, EL TIGRE Y AWALIBA	PABLO GAITAN ARDILA	FIBRAS VEGETALES	PUERTO GAITAN	MOCHILAS Y BOLSOS
61	18	COMUNIDAD YANACANA DE GUACHICONO	ANA JULIA ISAJI	TEXTILES	BOLIVAR	RUANAS Y MOCHILAS
61	19	PIAPOCO	CATALINA LOPEZ	FIBRAS VEGETALES	PUERTO INIRIDA	AGENDAS EN PAPEL
61	19A	ASOCIACION DE INDIGENAS DEL GUAINIA	CAMA FUENTES	FIBRAS VEGETALES	PUERTO INIRIDA	ARETES Y PLUMAS
61	20	COMUNIDAD LA CEIBA	ROMELIA VALENCIA	FIBRAS VEGETALES	PUERTO INIRIDA	COLLARES Y SEMILLAS
61	21	COMUNIDAD ARTESANAL INDIGENA COCO VIEJO	MARITZA AGUILERA	FIBRAS VEGETALES	PUERTO INIRIDA	OLLAS EN CERAMICA CON INCRUSTACIONES DE FIBRAS
61	22	ASOCIACION DE ARTESANOS DE GIANIA	ORLANDO PAOANA	FIBRAS VEGETALES	PUERTO INIRIDA	
61	23	COMUNIDAD INGA	VICTOR JACANA MUOY	FIBRAS VEGETALES	SANTIAGO	PLANTAS MEDICINALES Y COLLARES
61	24	ORGANIZACION INDIGENA KANKUMA	JUDITH PACHECO	FIBRAS VEGETALES	VALLEDUPAR	MOCHILAS
61	25	ASOCIACION ATIKINCHUKWA	FANNY MEJIA	FIBRAS VEGETALES	VALLEDUPAR	BOLSOS MOCHILAS
61	26	GRUPO PENSAMIENTO DE MUJER KUNSUMUNU	ANA AURORA TORRES	FIBRAS VEGETALES	VALLEDUPAR	MOCHILAS
61	27	ASOCIACION GWATI YINA	LUCILA IGUARAN	TEXTILES		MOCHILAS Y BOLSOS
61	28	ORGANIZACION DE MUJERES INDIGENAS SEYNIMIN	CHEYKARI GAMA TORRES ZALABATA	TEXTILES	VALLEDUPAR	MOCHILAS Y BOLSOS
61	29-30-31-32	FONWAYU	LORENZA SIJONA BARLIZA/ ANA MARIA ZAMBRANO	TEXTILES	MANAURE	CHINCHORROS Y MOCHILAS
61	33	ASOCIACION DE ARTESANAS ORIENTADORAS	ALBA LUCIA CADENA	FIBRAS VEGETALES	GUAPI	CESTAS
61	34	GRUPO SANTA TERESA	MARIA DOMINGA CUERO SOLIS	FIBRAS VEGETALES	GUAPI	INDIVIDUALES
61	35	COMUNIDAD CONTENTO	DUMAR PEÑATE	FIBRAS VEGETALES	SAN ADRES DESOTAVENTO	PULSERAS, MANILLAS Y DIADEMAS
61	36	YEUR WUA	DANIT ILASINIA IZQUIERDO	TEXTILES	VALLEDUPAR	BOLSOS
61	37	CABILDO DE GUAMBIA	ANA JULIA CUCHILLO CALAMBAS	FIBRAS VEGETALES	SILVIA	MOCHILAS Y RUANAS
61	38	RESGUARDO DE GUANGUI	MARIA MELBA GONZALEZ	FIBRAS VEGETALES	TIMBIO	CESTAS
61	39	RESGUARDO SAN MIGUEL DE INFI	ISIDRO GONZALEZ	FIBRAS VEGETALES	TIMBIO	CESTAS
61	40	GRUPO INTEGRACION	TEODULA MANCILLA	FIBRAS VEGETALES	GUAPI	INDIVIDUALES
61	41	GRUPO ARTESANAL PAEZ DE PITAYO	MARIA LASTENIA PITO RAMOS	TEXTILES	SILVIA	RUANAS
61	42	GRUPO ANGONI Y CIDRAL	ISMAELINA IMBACHI	TEXTILES	BOLIVAR	RUANAS
61	43	COMUNIDAD YANACANA DE SAN SEBASTIAN	ADELINA ANACONA PAPANUA	TEXTILES	SAN SEBASTIAN	BOLSOS, MEDIAS Y GUANTES
61	44	RESGUARDO DE QUIZOO	JUAN AGUSTIN MUELAS	TEXTILES	SILVIA	BOLSOS

ANEXO 6.
OTROS ASPECTOS POR LOS CUALES EL EXPOSITOR
PUEDE MEJORAR EL PRODUCTO

EXPOARTESANIAS 2.000 - LISTA A EXPOSITORES
 OTROS ASPECTOS POR LOS CUALES PUEDEN MEJORAR EL PRODUCTO

PAB.	STAND	NOMBRE STAND	NOMBRE EXPOSITOR	TECNICA	MUNICIPIO	OTROS ASPECTOS POR LOS CUALES PUEDEN MEJORAR
3	114	JOYERIA CONTEMPORANEA	LILIAM MEDINA	JOYERIA	BOGOTA	CANTIDAD DE PRODUCCION
3	202	ARTE GANDIVA	DORIS PATRICIA SANCHEZ	JOYERIA	MEDELLIN	VARIEDAD
3	305	PROPOSITOS PRECIOSOS	CLAUDIA VALLEJO	JOYERIA	BOGOTA	PROCESOS DE PRODUCCION
3	305	PROPOSITOS PRECIOSOS	MARINA SHUK	JOYERIA	BOGOTA	CANTIDAD
3	311	ARTIFICE JOYEROS	MARIA DEL PILAR ACHURY	JOYERIA	BOGOTA	LA PRODUCCION
3	317	SATAMARIA TALLER	HUGO SANTAMARIA	VIDRIO	MANIZALES	LA COMERCIALIZACION
3	333	VITRAL Y ACUARELA	BEATRIZ SALAZAR	VIDRIO	CALI	VARIEDAD
3	343	CRBARTB	MIRYAM TINJACA	VIDRIO	BOGOTA	PRESENTACION
3	418	NUBIA MORALES	NUBIA MORALES	CERAMICA	CHIA	TECNICA DE PRODUCCION
3	501	ESTUDIO TALLER MACANDU	CONSUELO NEIRA	CERAMICA	CHIA	CANTIDAD
3	508	LIUS ALBERTO LLANOS	LIUS ALBERTO LLANOS	CERAMICA	PITALITO	VARIEDAD DE TECNICAS
3	509	VAHEM	MERY VAROAS	CERAMICA	BOGOTA	MERCADEO
3	522	CERAMICA ARTESANAL	STHLLA GOMEZ	CERAMICA	PAIPA	CANTIDAD DE PRODUCCION
3	524	SIRA	ALEJANDRO LOPEZ	CERAMICA	CALI	DUREZA
3	531	REDONDO ARTE Y DISEÑO	VISTORIA REDONDO	CERAMICA	BOGOTA	MAS PRODUCCION
3	534	TESCUAL RANDI	RICARDO ARTEAGA	CERAMICA	PASTO	FUNCIONALIDAD
3	536	CERAMICAS SAN AGUSTIN	CARLOS ARTURO BRAVO	CERAMICA	SAN AGUSTIN	OTRAS FIGURAS
3	541	K'N SUN ARTE ASIATICO	CONSTANZA SILVA	INTERNACIONAL	BOGOTA	RESTAURACION
3	544	TELAR MANUAL HORIZONTE	IRMA JUDITH MEDELLIN	INSTITUCIONAL	LA CALERA	MAS VARIETAD
3	549	SERPENTINAS DE MANGO	SERGIO CASTAÑO	BOCADOS TIPICOS	BOGOTA	MAYOR CANTIDAD
3	618	MATAMBO CERAMICA	EUNICE MEDIAN B.	CERAMICA	TABIO	CREAR MAS PRODUCTOS
3	628	BALDOARTE	YADIRA ARANGO	CERAMICA	BOGOTA	AMPLIACION DEL PRODUCTO
3	630	CERAMICA URANA	ERNESTO ACOSTA	CERAMICA	BOGOTA	AUMENTAR LA LINEA DE PRODUCCION
3	639	DECORMAG	RUBEN DARIO JIMENEZ ZULUAGA	CERAMICA	BARRANQUILLA	VARIEDAD
3	130A	MUNICIPIO GUAMBIANAS	BDGAR MARTINEZ	INSTITUCIONAL	POPAYAN	MARQUILLAS
3	349A	AVENA DE P.....	HUGO LEAL RAMIREZ	BOCADOS TIPICOS	BOGOTA	RECIPIENTES MAS GRANDES
3	504A	FRAY ANGELICO	MERCEDES MARIN	CERAMICA	COTA	MERCADEO
3	540A	SALINO ZIPAQUIRA	MARCOS RODRIGUEZ	CERAMICA	ZIPAQUIRA	VARIEDAD DE PRODUCTOS
3	604A	PASTORES Y OVEJITAS	ELIZABETH QUIROGA	CERAMICA	CHIA	VARIEDAD
3	615A	SUEÑOS & CONSTRUCCION	ALVARO RESTREPO	CERAMICA	CHIA	PERCIBIR LA NECESIDAD DEL PUBLICO
6	124	MAKURAMA	GIOVANNY CARRILO	JUGUETERIA	BOGOTA	LA IMAGEN CORPORATIVA
6	130	OLEO ACUARELA	FABIO HELMER SOTOMAYOR TORRI	PINTURA	BOGOTA	VARIEDAD
6	137	GAITAS DE SAN JACINTO	MANUEL ELIECER MENDEZ LONES	TRUMENTOS MUSICALES	SAN JACINTO	TAMANOS
6	142	COLOMBIAN ART EXPORT	MONICA MARIA RINCON GONZALEZ	TELAS ENCOLADAS	EL ROSAL	VARIEDAD
6	202	TAYTB	SOL BEATRIZ GONZALEZ DUQUE	FIBRAS VEGETALES	MEDELLIN	EXHIBICION
6	218	ARTESANIAS DE AGUADAS	JOSE SAMUEL HURTADO MEJIA	FIBRAS VEGETALES	AGUADAS	MAS ESTILOS
6	223	TALLER MONTEZUMA	ALVARO IVAN MONTEZUMA	FIBRAS VEGETALES	SANDONA	COMBINAR CON OTROS MATERIALES
6	235	KELINDOS	JORGE ESTEBAN KIKESSY ANDRAD	FIBRAS VEGETALES	BOGOTA	TRATAMIENTO PARA INMUNIZAR EL VEGETAL
6	246	ASOCIACION ARTESANOS UNIDOS DE ZAPATOCA	ARACELY ARAUJO DE NIÑO	FIBRAS VEGETALES	ZAPATOCA	MAS PRODUCTOS
6	250	EL MANJAR DE LA ABUELITA	OLGA MILENA MUÑOZ RAMIREZ	BOCADOS TIPICOS	CALI	LA ETIQUETA DEL EMPAQUE
6	305	BOYANTINOS	HECTOR DANIEL CORTES PIRASAN	FIBRAS VEGETALES	CHIQUINQUIRA	MERCADEO
6	418	CORPORACION DE RECUPERACION COMUNERA DEL LI	CECILIA ALVAREZ DE QUINTERO	TEXTILES	CHARALA	CANTIDAD
6	503	ACCESORIOS Y NOTAS	CLARA EUGENIA VALENCIA QUINTERO	TEXTILES	BARRANQUILLA	TECNICAS DE PRODUCCION
6	512	PAPLA Y GRANADILLA	ANDREA CAROLINA BERNAL PINZOI	TEXTILES	BOGOTA	TAMANOS
6	533	ARTE Y ESTILO	BERBARDO DIAZ	TEXTILES	SIERRA NEVADA	MERCADEO
6	632	TRAMA Y TELAR	LUZ STELLA RODRIGUEZ	TEXTILES	BOGOTA	COMERCIALIZACION
6	642	PAPE	MARIA CONSUELO ROMAN	PAPEL	BOGOTA	LINEAS DE PRODUCTOS
6	644	ARS NIGRA	SANTIAGO CORRADINE	PAPEL	BOGOTA	FORMATO MAS GRANDE
6	648	BETOPAZ	GERARDO MARIN ESTEBAN	PAPEL	BOGOTA	MAS TAMANOS Y FORMAS
6	124C	MAKURAMA	JULIANA LOPEZ	JUGUETERIA	BOGOTA	LA IMAGEN CORPORATIVA
6	250A	LA PANELA DE MONO	JAVIER AGUSTO GOMEZ	BOCADOS TIPICOS	SAN AGUSTIN	LA PRESENTACION DEL PRODUCTO
6	602 - 604	RGV. INGENIERIA TEXTIL	RAUL GONZALEZ VAGEON	TEXTILES	ARAUCA	PUBLICIDAD DEL PRODUCTO
8	114	MANIOBRAS	MANIOBRAS	MADERA	BOGOTA	VARIEDAD
8	128	CASA DE LA CULTURA DE SAN ONOFRE	BLAS AGUSTIN BLANCO DELACRUZ	MADERA	SAN ONOFRE	TIENE UN PRECIO JUSTO PARA MI
8	133	EL GIRASOL	ROSA MARIA AVILA	MADERA	BOGOTA	ACABADO INTERIOR
8	208	STANICH FORMAS	ELSA STANICH MALDONADO	MADERA	BOGOTA	VARIEDAD
8	312	ARTESANOS UNIDOS DE ARARCA	LIBARDO VILLERO AREVALO	MADERA	CARTAGENA	LA PARTE COMERCIAL DEL PRODUCTO
8	318	ORGANICA TALLER	ANA MARIA FIGUEROA ROMERO	MADERA	LA CALERA	DIVERSIDAD DEL PRODUCTO
8	328	TERRA ELEMENTOS	FRANCIA CASTAÑO DE MONTOYA	MADERA	MANIZALES	VARIEDAD
8	335	TRADICION ARTESANAL	RIBEN DARIO MEJIA JARAMILLO	MADERA	SANTA ROSA DE CAB	INNOVACION DE LOS PRODUCTOS

EXPOARTESANIAS 2.000 MOSTRA A EXPOSITORES
 OTROS ASPECTOS POR LOS CUALES PUEDEN MEJORAR EL PRODUCTO

PAB.	STAND	NOMBRE STAND	NOMBRE EXPOSITOR	TECNICA	MUNICIPIO	OTROS ASPECTOS POR LOS CUALES PUEDEN MEJORAR
8	129A	TOY BOYACA	TOY BOYACA	JUQUETERIA	BOGOTA	NORMATIVIDAD
8	335A	ARTESANIAS PALITROQUE	OSCAR OSPINA CAMPOS	MADERA	SANTA ROSA DE CAB	INNOVACION DEL PRODUCTO
8	336A	ARTESANOS DE VALLEDUPAR	BLADMIRO VENERA GUERRA	MADERA	VALLEDUPAR	INNOVACION

ANEXO 7.
LISTADO DE EXPOSITORES QUE HAN CONCRETADO
NEGOCIOS DE EXPORTACION, VALOR DE
EXPORTACION (\$) Y PAISES A LOS CUALES HAN
EXPORTADO.

EXPOARTESANIAS 2.000 - EXHIBICIÓN A EXPOSITORES
LISTADO DE EXPOSITORES QUE HAN CONCRETADO NEGOCIOS DE EXPORTACION

PAB.	STAND	NOMBRE STAND	NOMBRE EXPOSITOR	TECNICA	MUNICIPIO	VALOR (\$)	PAISES
3	2	LABORATORIO COLOMBIANO DE DISEÑO	DAYRA PALACIOS	INSTITUCIONAL	PASTO	2,000,000	GRECIA
3	5	TRENZAS DE COLOMBIA	EDGAR FERNANDEZ	FIBRAS VEGETALES	BOGOTA	14,000,000	ESPAÑA
3	110	UROCOMBIA	ARIEL DIAZ	JOYERIA	BOGOTA	800.0	ITALIA
3	111	BRUSE LTDA	BRUSE LTDA	JOYERIA	BOGOTA	.	
3	116	LIZETTE JOYAS	LIZETTE	JOYERIA	BOGOTA	4,000,000	USA, MEXICO
3	137	VELAS PURPURA	VELAS PURPURA	VELAS	BOGOTA	2,500,000	
3	140	CYC CANELA	CAROLINA ARENAS	VELAS	BOGOTA	2,000,000	ESPAÑA
3	201	JOYERIAS SAM	SAMUEL RICAURTE	JOYERIA	MOMPOX	.	
3	204	JOYERIA SEMILLA	GIRASOL TABORDA	JOYERIA	VILLA DE LEYVA	10,000,000	USA, FRANCIA
3	207	TALLER JOYERIA JIMMY	JAIME VILLANUEVA	JOYERIA	MOMPOX	4,000,000	ALEMANIA, USA
3	212	METALES VANGUARDISTAS	METALES VANGUARDISTAS	JOYERIA	BOGOTA	400.0	CANADA
3	215	FERRARTE	CECILIA SERRANO	MARROQUINERIA	CHIA	2,000,000	
3	217	HIERRO CONTEMPORANEO	HIERRO CONTEMPORANEO	METALES	MEDELLIN	8,000,000	ESPAÑA
3	218	ARAGON ESTUDIO DE DISEÑO	MARIA CAROLINA ARAGON	METALES	BOGOTA	300.0	USA
3	220	ARTE EN CLAVOS	LUIS GABRIEL LOPEZ G.	METALES	BOGOTA	6,000,000	VENEZUELA
3	222	ARTECU	MARLENE BELLO DE ESPINOSA	PAPEL	BOGOTA	10,000,000	USA
3	227	FORJA LUZ DE INFINITY	DIANA SEPULVEDA	METALES	BOGOTA	4,000,000	VENEZUELA
3	228	HBRRARTE	JUAN FRANCISCO GIRON	METALES	BOGOTA	3,000,000	ECUADOR, USA
3	234	EL SOLDADITO DE PLOMO	ISABEL NIÑO	METALES	MELGAR	5,000,000	VENEZUELA
3	238	FORJANDO MADERA	GELMAR RAMIREZ	METALES	BOGOTA	.	
3	241	SU ESCARCELA	ALBEIRO PACHON	MARROQUINERIA	MANIZALES	2,000,000	EUROPA
3	245	ARTESANIAS JR	ALBA LUCIA RODRIGUEZ	MARROQUINERIA	PASTO	10,000,000	USA
3	247	JUSTINIANO ALFONSO	JUSTINIANO ALFONSO	MARROQUINERIA	SIBATE	7,000,000	GRECIA
3	249	KCAYTU	DERLY GIRALDO	MARROQUINERIA	BOGOTA	10,000,000	CHILE, USA
3	305	PROPOSITOS PRECIOSOS	SERGIO HAPPLE	JOYERIA	BOGOTA	.	ALEMANIA
3	305	PROPOSITOS PRECIOSOS	MARINA SHUK	JOYERIA	BOGOTA	1,000,000	MEXICO
3	305	PROPOSITOS PRECIOSOS	CLAUDIA VALLEJO	JOYERIA	BOGOTA	2,020,000	ALEMANIA
3	319	ANA KA ARTES	ANA CRISTINA GODOY	VIDRIO	BOGOTA	600.0	USA
3	323	DAQA	GABRIEL RAMIREZ	VIDRIO	MEDELLIN	.	PANAMA
3	327	NANCY ECHEVERRY	NANCY ECHEVERRY	VIDRIO	BOGOTA	800.0	USA
3	345	CRISTAL ARTESANAL	ALEJANDRO PACHON	VIDRIO	BOGOTA	4,000,000	ECUADOR
3	402	ARTISA CERAMICA	FANNY BERRIO	CERAMICA	BOGOTA	.	ECUADOR
3	408	ARTE Y ARCILLA	SANDRA PATRICIA ESTIPINAN	CERAMICA	BOGOTA	5,000,000	PUERTO RICO
3	412	RITUALES	MARANA SALAZAR	CERAMICA	VILLA DE LEYVA	1,000,000	GRECIA
3	414	DAMERO CERAMICAS	CAMILO TORRES	CERAMICA	BOGOTA	1,200,000	USA
3	424	STONEWARE	JOSE DARIO BASTO	CERAMICA	BOGOTA	2,000,000	USA, ESPAÑA
3	428	ALIX CARREÑO	ALIX CARREÑO	CERAMICA	FLORIDABLANCA	2,000,000	USA
3	430	LA TIA TITI	CARLOS IVAN MANTILLA	CERAMICA	BOGOTA	3,000,000	USA
3	434	MUNECAS FLORENTINA	JOSE ENRRIQUE MORENO	CERAMICA	BUCARAMANGA	5,000,000	ESPAÑA
3	436	CANDINARTE	MARIA DEL PILAR MEIRA	CERAMICA	BOGOTA	.	SUIZA
3	438	CONSTANZA OROZCO	CONSTANZA OROZCO	CERAMICA	CHIA	16,000,000	ECUADOR
3	442	CERAMICAS NINA	DANIEL TAPIA	INTERNACIONAL	INTERNACIONAL	20,000,000	USA, SUECIA
3	447	FLORA	JUAN CARLOS JARAMILLO	INTERNACIONAL	ARMENIA	10,000,000	ARGENTINA Y PANAMA
3	448	RETABLOS Y AYACUCHANOS	BLEUDORA PALOMINO	INTERNACIONAL	INTERNACIONAL	1.0	ITALIA
3	501	ESTUDIO TALLER MACANDU	CONSUELO NEIRA	CERAMICA	CHIA	1,400,000	USA, EUROPA
3	502	CONTIERRA	FERNANDO GAVIRIA	CERAMICA	MANIZALES	20,000,000	USA, PANAMA
3	503	CERAMICAS RENACER	NELSON ZULUAGA	CERAMICA	CARMEN DE VIBORAL	2,000,000	GRECIA
3	504	TALLER DE CERAMICA GUATAVITA	OLGA LUCIA PINEDA	CERAMICA	BOGOTA	1,700,000	GRECIA
3	507	HANDICRAFTS COLOMBIANAS LTDA	FARID BELTRAN	CERAMICA	LA CHAMBA	.	
3	512	ARTESANIAS DE LA CHAMBA	OLIVA TORRUIOS	CERAMICA	BOGOTA	6,000,000	USA, NEW ZALANDA
3	518	ARTESANIAS VIRACOCHA	MARIO FERNANDO BARCO	CERAMICA	BOGOTA	12,000,000	USA
3	521	CERAMICAS ALFAR	GLORIA NARANJO	CERAMICA	VILLAMARIA	4,000,000	MEXICO
3	523	NARINO EN ARCILLA	MARIA SOLEY ENRRIQUES	CERAMICA	PASTO	10,000,000	ESPAÑA Y FRANCIA
3	524	SIRA	ALEJANDRO LOPEZ	CERAMICA	CALI	6,000,000	USA
3	530	PIEDRA PURA	FERNANDO MALAGON	PIEDRA	BOGOTA	3,000,000	USA
3	601	CERAMICAS MARIA SILVIA	MARIA CONSUELO SILVA ARSINIEGAS	CERAMICA	VILLA DE LEYVA	.	FRANCIA
3	602	BARROSECO	MIGUEL ANGEL CARMONA	CERAMICA	MEDELLIN	4,000,000	ESPAÑA
3	613	HOMBRES DE BARRO	AMPARO ADAMES GOMEZ	CERAMICA	BOGOTA	.	
3	618	MATAMBO CERAMICA	EUNICE MEDIAN B.	CERAMICA	TABIO	.	ALEMANIA
3	623	YARUBA	JUAN CAMILO ESCOBAR	CERAMICA	MEDELLIN	2,000,000	COSTA RICA

EXPOARTESANIAS 2.000 - MOSTRA A EXPOSITORES
LISTADO DE EXPOSITORES QUE HAN CONCRETADO NEGOCIOS DE EXPORTACION

PAB.	STAND	NOMBRE STAND	NOMBRE EXPOSITOR	TECNICA	MUNICIPIO	VALOR (\$)	PAISES
3	638	CERAMICAS JOSEFINA MUÑOZ OROZCO	JOSEFIAN MUÑOZ OROZCO	CERAMICA	BOGOTA	2,000,000	COSTA RICA
3	639	DECORMAG	RUBEN DARIO JIMENEZ ZULUAGA	CERAMICA	BARRANQUILLA	60,000,000	INGLATERRA
3	643	DISEÑOS LA CATEDRAL	JOHN HENRY PINZON ANGULO	CERAMICA	BOGOTA	5,000,000	PUERTO RICO
3	101 - 103	INDUSTRIAS CHAMAN	INDUSTRIAS CHAMAN	JOYERIA	ARMENIA	6,000,000	MEXICO
3	120A	KOQI JOYERIA	WILLIAM CASTAÑEDA P.	JOYERIA	BOGOTA	14,000,000	EUROPA
3	134A	GOMEZELE	JAVIER GUSTAVO GOMEZ	INSTRUMENTOS	BOGOTA	1,000,000	ALEMANIA, FRANCIA, AUSTRALIA
3	221 - 223	OXIDOS	MARTHA LILIANA OTALORA	METALES	BOGOTA	10,000,000	USA
3	248A	MANUFACTURAS BJ	BAUDILLO SIERRA NOVA	MARROQUINERIA	BOGOTA	30,000,000	ARUBA
3	335 - 352	ALMENAR EXPORTACIONES	ENRIQUE ALMENAR	INTERNACIONAL	INTERNACIONAL	15,000,000	
3	504A	FRAY ANGELICO	MERCEDES MARIN	CERAMICA	COTA	20,000,000	USA
3	527A	FUSIONARTE	FRANSISCO BARRAGAN	CERAMICA	BOGOTA	600.0	PUERTO RICO
6	6	MESA Y MADERA	ADRIANA V. GARCIA HURTADO	INSITUCIONAL	BOGOTA	200,000,000	ALEMANIA
6	102	PERSONITAS DE COLECCION	MARIA ANGELICA CUELLAR	JUQUETERIA	BOGOTA		USA, CANADA, ESPAÑA
6	112	PECOSAS Y COSAS	TERESA DE JESUS MENDEZ DE GOMEZ	JUQUETERIA	BOGOTA	100.0	USA Y PUERTO RICO
6	116	EL MARTILLO DE THOR	JOSE SANTIAGO URIDE SANCHEZ	JUQUETERIA	CHIA		USA
6	129	LLENO DE ALEGRIA	JAIRO HUMBERTO ORTIZ GONZALEZ	PIEDRA	MANIZALES	4,000,000	ALEMANIA
6	133	DISTEANDINAS LTDA	FERNADO ENRIQUE SALAZAR SANTANA	PIEDRA	BOGOTA	10,000,000	USA
6	135	DITTA DISEÑADORES	LUIS ALBERTO QUIJANO ALCALA	PIEDRA	BOGOTA	2,000,000	ALEMANIA
6	138	BOUHOT	FLOR MARIA BOUHOT	PINTURA	BOGOTA	15,000,000	MEXICO
6	143	CON LAS MANOS	ROBERTO GUTIERREZ CASAS	INSTRUMENTOS	IBAGUE	1,200,000	ALEMANIA
6	144	FIGUARTE	MARIA TERESA DELGADO POLO	TELAS ENCOLADAS	BOGOTA	3,000,000	USA
6	147	TALLER FOLCKORICO SUATY	LUIS OSCAR MOLINA RODRIGUEZ	INSTRUMENTOS	BOGOTA		USA
6	150	HOPALANDA	LUCILA LOPEZ RODRIGUEZ	TELAS ENCOLADAS	BOGOTA	4,000,000	MEXICO, PUERTO RICO
6	209	TALLER ECOARTESANAL	CLELIA RENOIFO	FIBRAS VEGETALES	SAN AGUSTIN	400.0	ITALIA
6	214	TRJEIRACA	CARLOS ELECCER DELGADO LOPEZ	FIBRAS VEGETALES	SANDONA	4,000,000	INGLATERRA
6	220	CALALUA	JORGE MENDOZA GALLO	FIBRAS VEGETALES	CAJICA	150.0	USA
6	223	TALLER MONTEZUMA	ALVARO IVAN MONTEZUMA	FIBRAS VEGETALES	SANDONA	7,000,000	USA
6	228	ASORUCHI	OSMBELIA PEDROZO	FIBRAS VEGETALES	CHIMICHAGUA		ECUADOR, CHINA
6	230	ASOCIACION DE ARTESANOS DE MANDIGUILA	ALCIRA FLOREZ	FIBRAS VEGETALES	CHIMICHAGUA		USA
6	230	ASOARCHI	ADA LUZ RIJAS PALOMINO	FIBRAS VEGETALES	CHIMICHAGUA		USA
6	234	ARTE ZENU	DUVER SANTAMARIA	FIBRAS VEGETALES	TUCHIN		PERU, ARGENTINA
6	240	ECOARTE	JEAN JACQUES HUBER	FIBRAS VEGETALES	PEREIRA	2,000,000	FRANCIA
6	244	CENTRO BOTANICO PUTUMAYO	NICOLAS RODOÑEZ CHICUNQUE	FIBRAS VEGETALES	SIBUNDOY	3,000,000	ESPAÑA
6	246	ASOCIACION ARTESANOS UNIDOS DE ZAPATOCA	ARACELY ARAUJO DE NIÑO	FIBRAS VEGETALES	ZAPATOCA		
6	247	FLORENCIAS DEL MAR	MYRIAM AKLE	FIBRAS VEGETALES	BOGOTA		
6	301	FLORARCOL	MARIA BRICEIDA CASTAÑO ARBOLEDA	FIBRAS VEGETALES	BOGOTA	16,000,000	PUERTO RICO
6	311	LEQUE A MANO	RODRIGO ROJAS MORA	FIBRAS VEGETALES	BOGOTA	6,000,000	ALEMANIA, MEXICO
6	313	CASCARAS DE NARANJA	ANA MARIA PIEDRAHITA JARAMILLO	FIBRAS VEGETALES	BOGOTA	1,000,000	VENEZUELA, ECUADOR
6	327	TALLAS LAS VILLAS	LUIS FRANCISCO VILLADIEGO MEDINA	FIBRAS VEGETALES	MAGANGUE	10,000,000	ALEMANIA
6	337	COCO CACHO Y NACAR	ROSA JOSEFINA REDONDO MARTINEZ	FIBRAS VEGETALES	CARTAGENA		
6	339	MARFIL VEGETAL	JUAN CESAR BONILLA GONZALEZ	FIBRAS VEGETALES	TINJACA		JAPON
6	343	PHYTOSMETICOS ECOLOGICO	AIDA MARIA CACERES	FIBRAS VEGETALES	GRANADA		USA, ALEMANIA
6	348	GEA LTDA	GEA LTDA	INTERNACIONAL	INTERNACIONAL		
6	412	GUIRA	MARTHA ELENA COMBARIZA SANCHEZ	FIBRAS VEGETALES	CARTAGENA	8,000,000	INGLATERRA Y FRANCIA
6	414	QUALITY ARTE EN TBLAR	CLARA CASTELLANOS MARTINEZ	TEXTILES	BOGOTA	5,000,000	USA
6	432	ARTELANAS	CRUZ HELENA TOVAR ROPERO	TEXTILES	VILLA DE LEYVA	1,000,000	FRANCIA
6	441	MEXMODA	ANA MARIAS ARIAS	INTERNACIONAL	INTERNACIONAL		
6	444	CERAMICAS	LUCERO PRADA SANCHEZ	TEXTILES	BOGOTA		CANADA
6	503	ACCESORIOS Y NOTAS	CLARA EUGENIA VALENCIA QUINTERO	TEXTILES	BARRANQUILLA	2,000,000	PANAMA
6	511	CENTRO DE DESARROLLO DE SERICULTURA	LUZ ADRIANA MUÑOZ HEREDIA	TEXTILES	BELEN	2,500,000	USA
6	522	BORDADOS AURELIA	MARIA AURELIA GARCIA	TEXTILES	CARTAGO	2,000,000	FRANCIA
6	527	ARTE ANGELICAL	MARIA FERNANDA ESQUIVEL	TEXTILES	BOGOTA		USA, ECUADOR, MEXICO, SALVADOR
6	529	ARTEMANOS	ARTESANOS CENTRO PROINCO	TEXTILES	PASTO	1,200,000	ALEMANIA
6	532	RETAZOS DE COLOMBIA	CARLOS CUELLAR GONZALEZ	TEXTILES	BOGOTA	1,000,000	VENEZUELA
6	540	SELVA AFRICANA	JOSE LLANOS	PAPEL	GALAPA	2,000,000	BRASIL
6	545	OBJETO LUCIO	OBJETO LUCIO	PAPEL	BOGOTA	10,000,000	CANADA
6	618	FONQUETA	GILBERTO CIFUENTES TORRES	TEXTILES	CHIA	8,000,000	CANADA
6	631	TEJIMANO	NAZARETH WILCHES	TEXTILES	DUITAMA	6,150,000	ESPAÑA
6	634	TELAR ARTE Y DISEÑO	JAQUELINE DAZA	TEXTILES	BOGOTA	3,000,000	USA, PANAMA
6	636	ARTEMUCO	GLORIA STELLA CALDERON PORRAS	TEXTILES	COTA	7,200,000	ESPAÑA

EXPOARTESANIAS 2.000 - LISTA A EXPOSITORES
LISTADO DE EXPOSITORES QUE HAN CONCRETADO NEGOCIOS DE EXPORTACION

PAB.	STAND	NOMBRE STAND	NOMBRE EXPOSITOR	TECNICA	MUNICIPIO	VALOR (\$)	PAISES
6	639	PAPIRO	CAROLINA BRIGITTE GUTIERREZ RODRIGUEZ	PAPEL	BOGOTA	1,000,000	PANAMA
6	649	TALLER DE VIDA	ESTELLA DUQUE CUBSTA	PAPEL	BOGOTA	70,000,000	ALEMANIA, SUIZA, SUECIA, USA
6	134A	TALLER DE AGUA	MARTHA ALICIA JARAMILLO URIBE	PAPEL	CALI	1,500,000	
6	206A	RESGUERDO NEQUETBA	MARIAN COJO DE BERNAL	FIBRAS VEGETALES	CHIA	2,000,000	ITALIA
6	347A	ARTE CARIBE	LUIS ROBERTO RODRIGUEZ	FIBRAS VEGETALES	SANTA MARTA	800.0	SUIZA
6	402 - 404 - 406 - 408	GALERIA CANO	GUILLERMO CANO	JOYERIA	BOGOTA		ESPAÑA
6	507 - 509	CORDESA	ELVIRA GOMBZ ENCHINA / JUAN BAUTISTA CAMPO	TEXTILES	TIMBIO		ITALIA
6	515A	CONSUELO GALAN	CONSUELO GALAN	TEXTILES	CARTAGO	2,000,000	GRECIA
6	528 - 530	ALTANA	ALTANA	TEXTILES	BOGOTA		
6	601 - 603	TEXTILES Y HAMACA	IRA SOLANO	TEXTILES	BOGOTA	15,000,000	USA, ECUADOR, ALEMANIA
6	602 - 604	ROV. INGENIERIA TEXTIL	RAUL GONZALEZ VAQEON	TEXTILES	ARAUCA		ESPAÑA, USA
8	1	EL CAMPANARIO	ROXANA CONGRAINS	MADERA	VII. LA DE LBYVA		ISRAEL, PANAMA, ESPAÑA
8	102	EL CAMPANARIO DE PUNTALARGA	EL CAMPANARIO, LA TIENDA DEL RUSTICO	MADERA	NOBSA	46,000,000	ESTADOS UNIDOS, COSTA RICA
8	108	MUEBLES DAVID MESA	DAVID MESA	MADERA	BOGOTA		AUSTRALIA, ESTADOS UNIDOS
8	115	ARTEP	ARTEP	MADERA	PASTO	1,000,000	ESTADOS UNIDOS
8	121	SAGUEDAK	LUIS CARLOS SARRALDE SANCHEZ	MADERA	PASTO	4,000,000	ITALIA
8	123	ARTE DE LA ROSA	JESUS IGNACIO DE LA ROSA	MADERA	PASTO		ITALIA (INDIRECTAMENTE)
8	131	TALLER LEYTON	CARLOS ARTURO ALFONSO	MADERA	ARMENIA	7,000,000	PANAMA
8	136	MADERTE	CARLOS OVIDIO JIMENEZ	MADERA	TIMBIO	1,050,000	ESTADOS UNIDOS
8	137	ARTESANIAS EN MADERA DE HUILA	WLLIVER BETANCOURT	MADERA	NEIVA	150.0	MEXICO
8	141	LA REPISA	NANCY QUINONES	MADERA	BOGOTA	9,000,000	CENTROAMERICA
8	147	TEMPORE	CLAUDIA DE VASQUEZ	MADERA	BOGOTA		
8	149	METAL Y MADERA	ALICIA RAMIREZ	MADERA	CAJICA		
8	204	MATADOR	ERICK BERGMAN	MADERA	BOGOTA		USA
8	207	PIBL DE MADERA	ALFREDO ELIAS GONZALEZ ZAHZUK	MADERA	BOGOTA	5,000,000	ESPAÑA
8	208	STANICH FORMAS	ELSA STANICH MALDONADO	MADERA	BOGOTA	2,000,000	USA
8	212	HM DISEÑO Y PRODUCCION OBJETOS EN MADERA	MONICA ECHEVERRY ANDRE	MADERA	MEDELLIN	6,000,000	PANAMA
8	214	MASEBIC	JULIO MARIO SALAZAR PARRA	MADERA	BOGOTA	5,000,000	USA
8	229	MADERANDIA	NESTIR IVAN PAMPLONA	MADERA	PENSILVANIA	10,000,000	USA
8	230	NATURAL & CO.	CARLOS JOSE VANEGAS MUTIS	MADERA	BOGOTA	4,000,000	ESPAÑA
8	231	EL CHUZO DE RAFA	RAFAEL MARIA GARCIA OROZCO	MADERA	CALI	800.0	CHILE
8	305	ELEMENTOS	SUSANA SILVA SUAREZ SARMINENTO	MADERA	BOGOTA		
8	310	TALLER ARTE EN MADERA	JOSE IGNACIO RODRIGUEZ DELGADO	MADERA	BOGOTA	10,000,000	COSTA RICA
8	311	COUCO	CAROLINA ORTIZ	MADERA	BOGOTA	3,000,000	
8	318	ORGANICA TALLER	ANA MARIA FIGUEROA ROMERO	MADERA	LA CALERA	5,000,000	PUERTO RICO
8	320	IPANEMA	JORGE ALBERTO QUINTERO GALLO	MADERA	IBAGUE	3,000,000	ECUADOR
8	323	EL HECHO	MARIA CONSUELO ELIZABETH RODRIGUEZ BAEZ	MADERA	CHIA		ALEMANIA
8	325	D'PALOS	MARIA AIDE SANCHEZ MARTINEZ	MADERA	BOGOTA	20,000,000	USA
8	326	ARTEFAMA	MARTHA LIGIA MARTINEZ GIRALDO	MADERA	BOGOTA	10,000,000	
8	340	EL CIPRES	GARMAN VANEGAS OCAMPO	MADERA	SANTA ROSA DE	3,000,000	
8	117A	ANA Y ANA TALLER DECORACION	ANA Y ANA TALLER DECORACION	MADERA	PASTO	3,000,000	ARUBA
8	128A	ARTES EN TAGUA	CARLOS ARMANDO FORERO	MADERA	BOGOTA		CHICAGO
8	140B	ASERRIN	CLADIA PARTICIA TORRES	MADERA	BOGOTA	45,000,000	
8	147B	NAZARETH ARTE EN MADERA	DEICY ESPERANZA MARTINEZ	MADERA	BOGOTA	4,000,000	VENEZUELA, USA, CANADA
8	204B	CORDECOL	JAVIER GONZALEZ ALONSO	MADERA	BOGOTA	4,000,000	PANAMA
8	209 - 211	TRANQUERA	OSCAR BOTERO MEJIA	MADERA	CALI		USA
31	1	PIAROA DE CUMARAL	LUIS OTILIO	FIBRAS VEGETALES	CUMARIBO	1,000,000	ESPAÑA
31	7	ASOCIACION ARTESANAL INDIGENA DE LA CHORR	PORFINIO KUINU	FIBRAS VEGETALES	LETICIA	1,000,000	USA
31	9	COMUNIDAD NUEVO JARDIN	CRISANTO RAMOS DEL A.	FIBRAS VEGETALES	LETICIA	500.0	USA, ESPAÑA
31	16	ARTESANOS URBANOS DE LETICIA	ANTONIO DINONIO	MADERA	TIKUNA	10,000,000	USA
31	20	COMUNIDAD SAN MIGUEL	FABIO BAYTER	FIBRAS VEGETALES	MITU	2,000,000	USA, ESPAÑA
31	33	ASOCIACION MICROEMPRESARIOS DE ISTMINA	CLARITZA MURILLO	FIBRAS VEGETALES	ITSMINA	1,500,000	ALEMANIA
31	39	CABILDO DE SAN ANDRES	JOSE EMILIO MUYUY	FIBRAS VEGETALES	SANTIAGO DE	1,000,000	INGLATERRA, PERU, ARGENTINA
31	47	REGUARDO HONDURAS	ALFONSO A. ISAMA	FIBRAS VEGETALES	FLORENCIA	3,000,000	USA
31	15 - 17	COMUNIDAD TANIMUKA	ENRIQUE TANIMUKA	PAPEL	LA PEDRERA	1,500,000	AUSTRALIA
61	3	COMUNIDAD WAYU	CENCIDA PANA	TEXTILES	RIOHACHA	1,000,000	USA
61	4	MASA YURPANA	NANCY BEATRIZ	TEXTILES	MAICAO	1,000,000	USA
61	5	AUA TIMBO WACARA	LETICIA LOPEZ	FIBRAS VEGETALES	MITU	5,000,000	FRANCIA
61	6	COMUNIDAD 13 DE JUNIO	AGUSTIN VASQUEZ	MADERA	MITU	1,000,000	USA

EXPOARTESANIAS 2.000 - FERIA DE MANEJO A EXPOSITORES
 LISTADO DE EXPOSITORES QUE HAN CONCRETADO NEGOCIOS DE EXPORTACION

PAB.	STAND	NOMBRE STAND	NOMBRE EXPOSITOR	TECNICA	MUNICIPIO	VALOR (\$)	PAISES
61	9	ASOCIACION ARTESANAL MITU	AMELIA ARBELAEZ	FIBRAS VEGETALES	MITU	1,000,000	USA
61	12	COMUNIDAD INDIGENA CALLE LARGA	ARACELYS BENTEL	FIBRAS VEGETALES	SAMPUBS	5,000,000	USA
61	22	ASOCIACION DE ARTESANOS DE GIANIA	ORLANDO PAGANA	FIBRAS VEGETALES	PUERTO INIRIDA	3,000,000	ALEMANIA
61	26	GRUPO PENSAMIENTO DE MUJER KUNSUMUNU	ANA AURORA TORRES	FIBRAS VEGETALES	VALLEDUPAR	2,000,000	USA
61	1-Feb	ARTE WAYU	IRIS AGUILAR	TEXTILES	MAICAO	3,000,000	ITALIA, ESPAÑA, FRANCIA
61	19A	ASOCIACION DE INDIGENAS DEL GUAINIA	CAMA FUENTES	FIBRAS VEGETALES	PUERTO INIRIDA	3,000,000	CANADA Y USA
61	29-30-31-32	FONWAYUU	LORENZA SIJONA BARLIZA/ ANA MARIA ZAMBRANO	TEXTILES	MANAURE	8,000,000	ARGENTINA

ANEXO 8.
OPINION DEL EXPOSITOR SOBRE EL TRABAJO
REALIZADO POR ARTESANIAS DE COLOMBIA EN
ASISTENCIA TECNICA A LA COMUNIDAD.

PAB.	STAND	NOMBRE STAND	NOMBRE EXPOSITOR	TECNICA	MUNICIPIO	CALIFICACION	OPINION SOBRE EL TRABAJO REALIZADO POR ARTESANIAS DE COLOMBIA EN ASISTENCIA TECNICA A LA COMUNIDAD
3	2	LABORATORIO COLOMBIANO DE DISEÑO	DAYRA PALACIOS	INSTITUCIONAL	PASTO	BUENO	POR EL APOYO AL DISEÑO
3	102	JOYERIA 950	OCTAVIO CAVICHIOLI	JOYERIA	CAJICA	BUENO	FALTA DE INFORMACION
3	104	ARTESANIAS CHELA	GRACIELA QUINTERO	JOYERIA	MEDELLIN	DEFICIENTE	PROLIFERAN ASOCIACIONES SIN CRITERIO ARTESANAL
3	113	ARTE RELAJANTE	RAFAEL SAN JUAN	INSTITUCIONAL	BOGOTA	DEFICIENTE	SUS INSTRUCCIONES NO ME FAVORECIERON NI AYUDARON
3	120	JOYAS SANTA MARIA	CARLOS PINZON	JOYERIA	BOGOTA		NO CONOZCO DE TAL ASISTENCIA
3	122	PURA PLATA	JAIRO BARBOSA	JOYERIA	BOGOTA	REGULAR	PORQUE NO COBRIA TODOS LOS SECTORES
3	134	TALLER FLAUTA BAJO	MARIO H. MEDAGLIA	INSTRUMENTOS MUSICALES	ARMENIA	BUENO	POR EL APOYO AL ARTESANO
3	140	CYC CANELA	CAROLINA ARENAS	VELAS	BOGOTA		NO HA TENIDO ASESORIA
3	141	TALLER CREATIVO JUOARTE	MARCARITA ROSA SIERRA	VELAS	SABANETA		VIVO EN MEDELLIN Y ALLI NO HE TENIDO CONTACTO CON EXPOARTESANIAS
3	144	VELAS Y CANDILES	AIDA PATRICIA MEJIA FERNANDEZ	VELAS	MEDELLIN		NO HAY PRESENCIA DE ARTESANIAS EN ANTIOQUIA
3	201	JOYERIAS SAM	SAMUEL RICAURTE	JOYERIA	MOMPOX	BUENO	PORQUE LA ORGANIZACION ES LA MEJOR
3	202	ARTE GANDIVA	DORIS PATRICIA SANCHEZ	JOYERIA	MEDELLIN		NO CONOCE NINGUNA ASESORIA
3	206	ARTE INDUSTRIAL DE COLOMBIA	ALEJANDRO RODRIGUEZ	JOYERIA	BOGOTA	DEFICIENTE	SE OMITEN LAS TECNOLOGIAS DE PUNTA PARA OPTIMIZAR PROCESOS
3	207	TALLER JOYERIA JIMMY	JAIIME VILLANUEVA	JOYERIA	MOMPOX	DEFICIENTE	HAY IRREGULARIDADES INCUMPLIMIENTO DE ELECCION POR CATALOGO
3	215	FERRARTE	CECILIA SERRANO	MARROQUINERIA	CHIA	BUENO	SABEMOS DE LA ASESORIA AUNQUE NO LA HEMOS RECIBIDO
3	217	HIERRO CONTEMPORANEO	HIERRO CONTEMPORANEO	METALES	MEDELLIN		NO CONOZCO LA ASESORIA
3	224	BAZAR KIONA	PATRICIA ARAGON	METALES	CALI	DEFICIENTE	EN CALI NO HAY PRESENCIA DE ARTESANIAS DE COLOMBIA
3	232	IRAI ESTUDIO	NANCY HERNANDEZ	METALES	BOGOTA	DEFICIENTE	NO NOS HAN DADO ASESORIA
3	236	MARTA & JACQUES	MARTHA LUCIA VELEZ	VIDRIO	BOGOTA		LA ASISTENCIA TECNICA ES EXCELENTE, FALTA MAS APOYO A NIVEL DE LINEAS DE CREDITO
3	242	LIMON PIEL	LIDA MONTERO	MARROQUINERIA	PASTO	EXCELENTE	ABARCA VARIOS ASPECTOS
3	245	ARTESANIAS JR	ALBA LUCIA RODRIGUEZ	MARROQUINERIA	PASTO	REGULAR	PORQUE NO TENEMOS UN SUBSIDIO
3	246	JUANCHO CUEROS	JUAN ANTONIO BOTERO	MARROQUINERIA	CALI	BUENO	SE INTENSIFICA EL TRABAJO
3	247	JUSTINIANO ALFONSO	JUSTINIANO ALFONSO	MARROQUINERIA	SIMITI	BUENO	ES BUENO EL APOYO EN DISEÑO PERO FALTA COMERCIALIZACION
3	250	DULCES LA BATIA	ALEXANDER ARISARENA	BOCADOS TIPICOS	ZAPATOCA	BUENO	BRINDA ASESORIA A LAS PERSONAS QUE NO SABEN
3	301	ART & DISEÑO	MYRIAM BRINTEZ MANZANO	JOYERIA	BOGOTA	EXCELENTE	POR LA BUENA ORGANIZACION
3	305	PROPOSITOS PRECIOSOS	MARCELA MEDINA HIGUERA	JOYERIA	BOGOTA	REGULAR	NO HA RECIBIDO ASESORIA
3	311	ARTIFICE JOYEROS	MARIA DEL PILAR ACHURY	JOYERIA	BOGOTA	REGULAR	SE LES OLVIDA QUE LAS ARTESANIAS DEBEN SER UN NEGOCIO
3	313	VITRALES Y ORNAMENTOS	DANIEL V. CASTRO	VIDRIO	BOGOTA	REGULAR	FALTA QUE SEA MAS INTEGRAL Y NO SOLO DISEÑO
3	317	SATAMARIA TALLER	HUGO SANTAMARIA	VIDRIO	MANTUALES	REGULAR	NO HA TENIDO LA OPORTUNIDAD DE CONOCER EL TRABAJO TODAVIA
3	323	DAQA	GABRIEL RAMIREZ	VIDRIO	MEDELLIN	DEFICIENTE	NO HAY PRESENCIA DE ARTESANIAS EN MEDELLIN
3	335	BOCOARTESANIAS	JAIRO AGUIRRE	VIDRIO	TABIO	REGULAR	FALTA DE DIFUSION. PODRIA APOYAR MAS LA COMERCIALIZACION
3	339	VIDRIO & DISEÑO	CARLOS E. GONZALEZ	VIDRIO	BOGOTA	BUENO	POR LOS EVENTOS COMO ESTA FERIA
3	345	CRISTAL ARTESANAL	ALEJANDRO PACHON	VIDRIO	BOGOTA	DEFICIENTE	EL TRATO AL ARTESANO NO ES EL MEJOR
3	406	CERAMICAS DE ORESS	MARIA JOSE REYES	CERAMICA	BOGOTA	BUENO	POR CREER EN EL PRODUCTO
3	410	ORIGINAL-ES	BERNARDO CORREA	CERAMICA	BOGOTA	REGULAR	FALTA DE APOYO
3	412	RITUALES	MARANA SALAZAR	CERAMICA	VILLA DE LEYVA	DEFICIENTE	NO HAY TAL ASISTENCIA NI APOYO
3	414	DAMERO CERAMICAS	CAMILO TORRES	CERAMICA	BOGOTA	REGULAR	NO TENEMOS MAYOR APOYO NI RECIBIMOS NINGUN APORTE
3	418	NUBIA MORALES	NUBIA MORALES	CERAMICA	CHIA	DEFICIENTE	FALTA DE PRESENCIA EN LA REGION (CHIA)
3	434	MUÑECAS FLORENTINA	JOSE ENRIQUE MORENO	CERAMICA	BUCARAMANGA	BUENO	POR SU ORGANIZACION Y PERSONAL CALIFICADO
3	442	CERAMICAS NINA	DANIEL TAPIA	INTERNACIONAL	INTERNACIONAL	BUENO	PERO NUNCA RECIBI LOS BENEFICIOS MENCIONADOS
3	450	MAIZ Y TRIGO	MIRYAM CALVO	BOCADOS TIPICOS	BOGOTA	EXCELENTE	DEMUSTRAS MUCHO INTERES POR EL ARTESANO
3	504	TALLER DE CERAMICA GUATAVITA	OLGA LUCIA PINEDA	CERAMICA	BOGOTA	EXCELENTE	LA ASESORIA QUE BRINDA AL ARTESANO ES IMPORTANTE
3	511	PORTAL DE BARRO	BEATRIZ ERAZO	CERAMICA	PASTO	BUENO	GENERALMENTE SOLO RECIBIMOS CURSOS AL FINAL DEL AÑO
3	517	CONJUARTE	JORGE TOVAR	CERAMICA	BOGOTA	BUENO	POR LOS COMENTARIOS DE LOS ARTESANOS
3	518	ARTESANIAS VIRACOCIA	MARIO FERNANDO BARCO	CERAMICA	BOGOTA	REGULAR	PORQUE AUN CON EL APOYO ES MUY COSTOSO PARTICIPAR EN LOS EVENTOS
3	519	TERRADENTRO ARTESANIAS	WILLIAN TIERRADENTRO	CERAMICA	ARMENIA	REGULAR	NO HAY PRESENCIA DE ARTESANIAS EN EL QUINTO
3	521	CERAMICAS ALFAR	GLORIA NARANJO	CERAMICA	VILLAMARIA	REGULAR	NO ES BUENA LA ASESORIA EN COMERCIALIZACION
3	522	CERAMICA ARTESANAL	STELLA GOMEZ	CERAMICA	PAIPA	REGULAR	NO HAY PRESENCIA DE ARTESANIAS EN PAIPA
3	524	SIRA	ALEJANDRO LOPEZ	CERAMICA	CALI	DEFICIENTE	NO SABEN LLEGAR A OTRAS CIUDADES
3	529	SOTABANCO	FERNANDO TORRES	CERAMICA	BOGOTA	BUENO	HEMOS ESCUCHADO COSAS POSITIVAS
3	530	PIEDRA PURA	FERNANDO MALAGON	PIEDRA	BOGOTA	BUENO	DA APOYO INTEGRAL
3	536	CERAMICAS SAN AGUSTIN	CARLOS ARTURO BRAVO	CERAMICA	SAN AGUSTIN	EXCELENTE	A TODO EL MUNDO LE GUSTA
3	542	JARDIN DE MADERA	GUSTAVO FORERO SILVA	INSTITUCIONAL	TABIO	DEFICIENTE	NUNCA A VISTO AYUDA O APOYO
3	546	EL TELAR DE CUCUNUBA	MARIELINA ROJAS DE CARRILLO	INSTITUCIONAL	CUCUNUBA	DEFICIENTE	NO HA TENIDO ASESORIA EN EL MUNICIPIO
3	604	LA PALOMA	JAIRO RINCON	CERAMICA	TABIO		NO LA CONOZCO
3	605	CERAMICAS RAKU	TATTANA RIVEROS	CERAMICA	BOGOTA	REGULAR	FALTA APOYO AL ARTESANO
3	606	MARIA MARGARITA	MARIA MARGARITA CASAS ISAZA	CERAMICA	BOGOTA	BUENO	SON SEBAGADOS HACIA ALGUNOS PRODUCTOS
3	607	TIERRA DE FUEGO	BETRIZ ELENA ESCOBAR	CERAMICA	MANIZALES		NO LO CONOZCO
3	614	TERRARTE	CARLOS ALBERTO URIBE OSPINA	CERAMICA	MEDELLIN		NO LO CONOZCO BIEN
3	615	TALLER TERRACOTA	ANGELA C. TAMAYO LOMBANA	CERAMICA	CHIA	EXCELENTE	TENEMOS LA OPORTUNIDAD DE MEJORAR EL PRODUCTO
3	616	COLOR TIERRA	ROSO ADUARDO RUIZ	CERAMICA	COPACABANA		NO CONOCE EL SERVICIO

PAB.	STAND	NOMBRE STAND	NOMBRE EXPOSITOR	TECNICA	MUNICIPIO	CALIFICACION	OPINION SOBRE EL TRABAJO REALIZADO POR ARTESANIAS DE COLOMBIA EN ASISTENCIA TECNICA A LA COMUNIDAD
3	620	CERAMICAS SALAMANDRA	DIEGO ANTONIO AÑES YEPES	CERAMICA	BOGOTA	BUENO	BRINDA CAPACITACION
3	623	YARUBA	JUAN CAMILO ESCOBAR	CERAMICA	MEDELLIN		NO LA CONOZCO
3	626	MANOS	ELSA RIOS DE ZULETA	CERAMICA	BOGOTA	REGULAR	FALTA DE COMUNICACION
3	629	ARTESANIAS DE RAQUIRA	ARISTIDES NAVARRETE	CERAMICA	RAQUIRA	EXCELENTE	PODEMOS MEJORAR LA CALIDAD
3	631	AZUL PURPURA	DAVID LOZANO	CERAMICA	BOGOTA	DEFICIENTE	NO HAY CONTACTO CON EL ARTESANO
3	633	CERAMICAS MARIAFE	OLORIA ROTBOON DE AYALA	CERAMICA	BOGOTA	DEFICIENTE	NO SE NOS SUBSIDIA EN LA FERIA, NI SE NOS DA APOYO PARA EXPORTAR
3	634	EL TREBOL CERAMICAS	YENNY FAJULIBR RIOS	CERAMICA	VILLAMARIA	BUENO	PERMITE QUE EL PRODUCTO SE DE A CONOCER
3	642	ADRIANA JARAMILLO	ADRIANA JARAMILLO	CERAMICA	BOGOTA	DEFICIENTE	NO LA HA TENIDO
3	643	DISEÑOS LA CATEDRAL	JOHN HENRY PINZON ANGULO	CERAMICA	BOGOTA	DEFICIENTE	LLEVO MAS DE UN AÑO SOLICITANDO ASESORIA EN DISEÑO SIN OBTENER RESPUESTA
3	646	JUANES Y JUANA	JUANITA MERCEDES SANTOS SAENZ	CERAMICA	BOGOTA	EXCELENTE	HA MEJORADO MUCHO EN LOS ULTIMOS AÑOS
3	649	CERAMICA NAN ORIGINAL	IVAN CRUZ	CERAMICA	BOGOTA		NO HEMOS TENIDO ASESORIA
3	112A	ORFEBRES SOL Y YURI	YURY ELIZABETH TORRES	JOYERIA	BOGOTA		NO HA RECIBIDO ASISTENCIA
3	122A	METAFORMAS METALICAS	SOFIA MESIAS	JOYERIA	BOGOTA		NO LO CONOZCO
3	134A	GOMEZELB	JAVIER GUSTAVO GOMEZ	JOYERIA	BOGOTA		NO LO CONOZCO
3	234A	CESARTE	CESAR PAEZ CORZO	MARROQUINERIA	TABIO	BUENO	PORQUE DAN ASESORIA A QUIEN LA BUSCA Y LA NECESITA
3	256A	AGROINDUSTRIA VILLA ISIS	GUSTAVO VARGAS GOMEZ	BOCADOS TIPICOS	TIBASOSA		NO LA CONOZCO
3	522A	ARTESANIA DE VILLA DE LEYVA	EVANGELINO GANBOA	CERAMICA	VILLA DE LEYVA	DEFICIENTE	NO HUBO COBERTURA
3	540A	SALINO ZIPAQUIRA	MARCOS RODRIGUEZ	CERAMICA	ZIPAQUIRA	BUENO	POR LOS TRABAJOS CONOCIDOS EN ESTA FERIA EN EL CAMPO DEL DISEÑO
3	619	NOVA CERAMIZA EXPERIMENTA	JUAN CARLOS CHAPARRO	CERAMICA	BOGOTA	REGULAR	ES UN TRABAJO TENDENCIOSO
3	629A	TALLER PLAZA DE TOROS	SAUL VALERO	CERAMICA	RAQUIRA	BUENO	ASESORIA DE DISEÑO EN LA FERIA
3	637A	CERAMICAS ARTESANALES DEL CAUCA	JORGE ELIECER PORTILLA	CERAMICA	BOLIVAR	EXCELENTE	BUENA ORGANIZACION
3	646A	JUANES Y JUANA	PABLO ROBERTO	CERAMICA	BOGOTA	EXCELENTE	LA ARTESANIA COLOMBIANA HA MEJORADO GRACIAS A SU APOORTE EN DISEÑO
6	104	TALLER LA ARENOSA	ISABEL STAND DE NARIÑO	JUQUETERIA	BARRANQUILLA	REGULAR	REQUIERO DE APOYO EN EL DISEÑO TEXTIL
6	108	MUNECAS Y CABALOS CONNIE	MARIA CONSUELO SANDOVAL	JUQUETERIA	BOGOTA		NO HA RECIBIDO ASESORIA
6	110	MONACHO DE COLOMBIA	SALLY LOPEZ DE ANGUIRA	JUQUETERIA	TABIO	BUENO	LAS SUGERENCIAS SON BUENAS
6	113	GOVALITO CREACIONES	MARIA EUGENIA VALDERRAMA	JUQUETERIA	BOGOTA	EXCELENTE	RECIBI MUY BUENA ORIENTACION
6	115	DECORARTE	LUIS OCTAVIO CAMPOS LONDOÑO	JUQUETERIA	SANTA ROSA DE CABAL	REGULAR	FALTA MAS ASESORIA
6	118	PALOE	MARIA CAMILA GAVIRIA GUZMAN	JUQUETERIA	BOGOTA		NO LA CONOZCO
6	119	FUGURAS EN MADERA	BRESMAN AVILA OLARTE	MADERA	BOGOTA	DEFICIENTE	NO NOS HA DADO ASESORIA
6	122	MADERA LTDA	JUMKY ALFREDO ARENAS SANABRIA	JUQUETERIA	BOGOTA		NO SE HA ENCONTRADO CON LA ASISTENCIA
6	124	MAKURAMA	GIOVANNY CARRILO	JUQUETERIA	BOGOTA		NO CONOZCO ESTE APOYO
6	127	TALLAS DE PIEDRA SANTA MARTA	ALBJANDRO FIDEL PERDUZ MATTA	PIEDRA	SANTA MARTA	EXCELENTE	SE HAN HECHO NUEVOS DISEÑOS
6	128	CENTRO DE CAPACITACION LOS ANGELES	LADY RUTH VARGAS MOLINA	PINTURA	BOGOTA	EXCELENTE	DA PAUTAS Y PRESTA ASESORIA INTEGRAL
6	129	LLENO DE ALEGRIA	JAIRO HUMBERTO ORTIZ GONZALEZ	PIEDRA	MANIZALES	REGULAR	NO HAY LABORATORIOS EN MANIZALES
6	131	TALLER ARAHUACO	IBETH DEL CARMEN PAZ	PIEDRA	SANTA MARTA	BUENO	NOS AYUDA A DESARROLLAR NUEVOS DISEÑOS
6	135	DITTA DISEÑADORES	LUIS ALBERTO QUIJANO ALCALA	PIEDRA	BOGOTA	EXCELENTE	SON PERSONAL IDONEO
6	137	GAITAS DE SAN JACINTO	MANUEL ELIECER MENDEZ LONES	PIEDRA	SAN JACINTO	DEFICIENTE	POR LA NEGLIGENCIA EN EL GOBIERNO MUNICIPAL
6	141	TALLER ACERCA	AUGUSTO VERVERA CASTAÑEDA	PIEDRA	ESPIRAL		EL APOYO DEBE SER PERMANENTE Y EFICAZ
6	143	CON LAS MANOS	ROBERTO GUTIERREZ CASAS	PIEDRA	IBAGUE	EXCELENTE	GRACIAS A LA ASESORIA MEJORAMOS EL ACABADO
6	145	GRUPO ARTESANAL WAIKU	JULIO CESAR CASANOVA ESPINOSA	PIEDRA	ARAUCA	EXCELENTE	PORQUE HEMOS TENIDO ASESORIA
6	150	HOPALANDA	LUCILA LOPEZ RODRIGUEZ	TELAS ENCOLADAS	BOGOTA		NO LA CONOZCO
6	202	TAYTE	SOL BEATRIZ GONZALEZ DUQUE	FIBRAS VEGETALES	MEDELLIN	DEFICIENTE	LA PRESENCIA DE ARTESANIAS EN EL DEPARTAMENTO ES CASI NULA
6	203	COOPERATIVA DE ARTESANOS DE BOGOTA	ANA DELIA VELOSA	FIBRAS VEGETALES	TIPACOQUE	EXCELENTE	APOYA A LOS ARTESANOS
6	205	ARBAQUA	MARIA FERNANDA MORENO	FIBRAS VEGETALES	CIRITI	BUENO	POR LA CAPACITACION
6	207	FUNMUBICA	CLARA EUGENIA COLLAZOS	INSTITUCIONAL	BOGOTA	EXCELENTE	AYUDA A PROMOCIONAR MIS ARTESANIAS
6	209	TALLER ECOARTESANAL	CLELIA RENQUIFO	FIBRAS VEGETALES	SAN AGUSTIN	BUENO	PORQUE HEMOS RECIBIDO BUEN APOYO
6	211	COOPA LTDA	NANCY MARIA MIRANDA	FIBRAS VEGETALES	SANDONA	EXCELENTE	SE INTERESA PORQUE NUESTRO PRODUCTO MEJORE
6	219	RRNACER	NEIDA MAGOLA SALAS	FIBRAS VEGETALES	LA FLORIDA	BUENO	PORO FALTA MAS APOYO ECONOMICO
6	221	ESPARTOS	EDUARDO VILLAREAL VELASQUEZ	FIBRAS VEGETALES	SAN MIGUEL	REGULAR	FALTA APOYO ECONOMICO
6	222	QUIMBAYAS	LUIS ANGEL HERRERA H.	FIBRAS VEGETALES	QUIMBAYA		LE HACER FALTA MAS APOYO
6	222	QUIMBAYAS	ZORAIDA COLLAZOS RESTREPO	FIBRAS VEGETALES	QUIMBAYA		NO HACE FALTA MAS APOYO
6	223	TALLER MONTEZUMA	ALVARO IVAN MONTEZUMA	FIBRAS VEGETALES	SANDONA		ANTES DE HABER ASISTENCIA DEBE HABER DOMINIO DE LA TECNICA
6	224	ZAGUAN DEL SOMBRERO	GLADYS PIEDAD BARCO MARTINEZ	FIBRAS VEGETALES	SANDONA	BUENO	POR LA ASESORIA PERO FALTA MAS APOYO
6	227	ASOARTAMBO	MARIA DEL CARMEN CARPIO	FIBRAS VEGETALES	EL TAMBO	REGULAR	NO SON CONSTANTES Y MUCHAS DE LAS COSAS QUE DICTAN YA LAS SABEMOS MEJOR
6	228	ASOCIACION DE ARTESANOS DE BOGOTA	JADIS GARRIDO	FIBRAS VEGETALES	CHIMICHAGUA	BUENO	HEMOS TENIDO MUCHO APOYO
6	230	ASOCIACION DE ARTESANOS DE BOGOTA	ALCIRA FLOREZ	FIBRAS VEGETALES	CHIMICHAGUA	EXCELENTE	NO HEMOS TENIDO MUCHO APOYO
6	230	ASOARCHI	ADA LUZ RIJAS PALOMINO	FIBRAS VEGETALES	CHIMICHAGUA	BUENO	POR EL APOYO BRINDADO
6	233	ASOCIACION DE ARTESANOS DE TOBA	SARA DEL CARMEN CUY ALBARRACIN	FIBRAS VEGETALES	CERINZA	EXCELENTE	PORQUE HEMOS PODIDO COMERCIALIZAR NUESTRO PRODUCTO CUANDO HAN VENIDO A LA FERIA LES HAN DADO ASISTENCIA PERCO
6	239	ARTESANIAS EL LITORAL	WILMA ESTHER VILLALVA CHIMA	FIBRAS VEGETALES	BARRANQUILLA	BUENO	QUISIERAN TENER APOYO MAS SEGUIDO
6	241	ARTESANIAS LAS MERCEDES	MANUEL FRANCISCO PEREZ	FIBRAS VEGETALES	BOGOTA	BUENO	POR LOS DISEÑOS

EXPOARTESANIAS 2.000 - ENCUESTA A EXPOSITORES

PAB.	STAND	NOMBRE STAND	NOMBRE EXPOSITOR	TECNICA	MUNICIPIO	CALIFICACION	OPINION SOBRE EL TRABAJO REALIZADO POR ARTESANIAS DE COLOMBIA EN ASISTENCIA TECNICA A LA COMUNIDAD
6	244	CENTRO BOTANICO PUTUMAYO	NICOLAS RODOÑEZ CHICUNQUE	FIBRAS VEGETALES	SIBUNDOY	EXCELENTE	MEJORO LA PRESENTACION DE MIS PRODUCTOS
6	301	FLORARCOL	MARIA BRICIDA CASTAÑO ARBOLEDA	FIBRAS VEGETALES	BOGOTA	EXCELENTE	AYUDAN A QUE EL PRODUCTO EVOLUCIONE
6	303	EL AJEDREZ	JOSE HERNANDEZ CASTRO DIAZ	FIBRAS VEGETALES	CHIQUNQUIRA	DEFICIENTE	NO ATIENDEN LAS NECESIDADES DEL ARTESANO
6	305	BOYANTINOS	HECTOR DANIEL CORTES PIRASAN	FIBRAS VEGETALES	CHIQUNQUIRA	DEFICIENTE	NO HEMOS TENIDO ASISTENCIA TECNICA
6	309	ARTE NATURAL	ALBA PIEDAD ESQUIBEL	FIBRAS VEGETALES	BOGOTA	BUENO	AYUDA PARA QUE EL ARTESANO DE A CONOCER SU PRODUCTO
6	321	IRENE Y MARLENE ARTESANIAS	IRENE PACHON RAMIREZ	FIBRAS VEGETALES	BOGOTA	.	NO NOS HAN ASESORADO
6	327	TALLAS LAS VILLAS	LUIS FRANCISCO VILLADIEGO MEDINA	FIBRAS VEGETALES	IMAGANQUE	BUENO	ESTAN PENDIENTES DE QUE SE MEJORE
6	329	WAWA ORORO	JUAN LUIS VIERIA	FIBRAS VEGETALES	SANTA MARTA	.	ESTAMOS DESINFORMADOS AL RESPECTO
6	333	LA LUCIERNAGA	JUAN ALEJANDRO DUQUE MILDEMBERG	INSTITUCIONAL	BOGOTA	DEFICIENTE	NO HA SIDO POSIBLE CONCRETAR NI SIQUERA UNA CITA
6	343	PHYTICOSMETICOS ECOLOGICO	AIDA MARIA CACERES	FIBRAS VEGETALES	GRANADA	EXCELENTE	SON LAS UNICAS PERSONAS QUE AYUDAN
6	345	ARTESANIAS BACATA	MARIO CESAR GUZMAN RUIZ	FIBRAS VEGETALES	MEDELLIN	BUENO	SOLO SE HIZO UNA ASISTENCIA EN EL AÑO
6	412	OUTRA	MARTHA ELENA COMBARIZA SANCHEZ	FIBRAS VEGETALES	CARTAGENA	.	NO LA CONOZCO
6	416	AMO TEXTILES	ANDREA VIRGINIA MOSQUERA SANCHEZ	TEXTILES	BOGOTA	.	NO HEMOS TENIDO ASESORIA
6	430	TRADICION	NUBIA MIOSOTTIS SANCHEZ	TEXTILES	BOGOTA	BUENO	PRESTA ATENCION A LAS INQUIETUDES
6	432	ARTELANAS	CRUZ HELENA TOVAR ROPERO	TEXTILES	VILLA DE LEYVA	EXCELENTE	SE DAN A CONOCER TODAS LAS ARTESANIAS DEL PAIS
6	434	TALLER ASANT	ADRIANA SANTACRUZ	TEXTILES	PASTO	BUENO	PERO, CONTABAMOS CON UNA RUEDA DE NEGOCIOS QUE NO SE REALIZO
6	439	AMANDARI LTDA	ALBERTO URIBE CARDENAS	INTERNACIONAL	INTERNACIONAL	REGULAR	NO HEMOS RECIBIDO
6	442	CIENCIA EN TELAR	JAVIER GARCIA	TEXTILES	BOGOTA	DEFICIENTE	NO HE RECIBIDO NINGUNA AYUDA
6	444	CERAMICAS	LUCERO PRADA SANCHEZ	TEXTILES	BOGOTA	DEFICIENTE	TRATA DE APLICARLAS Y LA AYUDA FUE MALA
6	448	MORROCO	JOSE BERNARDO MALAGON GARZON	TEXTILES	BOGOTA	BUENO	FALTA COMUNICACION DIRECTA
6	503	ACCESORIOS Y NOTAS	CLARA EUGENIA VALENCIA QUINTERO	TEXTILES	BARRANQUILLA	.	NO LA CONOZCO
6	512	PAPIA Y GRANADILLA	ANDREA CAROLINA BERNAL PINZON	TEXTILES	BOGOTA	DEFICIENTE	NUNCA HE RECIBIDO NINGUN APOYO
6	518	TEJEDORES DE ARTE	ANA INES RIVAS DE REYES	TEXTILES	BOGOTA	EXCELENTE	SE VEN RESULTADOS FAVORABLES EN QUIEN LOS UTILIZA
6	524	TEXTILES DALIA	DALIA SUAREZ	TEXTILES	BOGOTA	EXCELENTE	SE VE CALIDAD Y DISEÑO
6	535	ASOCHITAM	SILVERIA HURTADO OROZCO	FIBRAS VEGETALES	EL TAMBO	EXCELENTE	ESTAMOS DIVERSIFICANDO EL PRODUCTO
6	535	COOPERATIVA ECOTEMA LTDA	EDGAR ZAMBRANO	TEXTILES	PASTO	REGULAR	NO HAY APOYO PERMANENTE
6	544	LUZA Y JUAN PAPEL	JUAN CARLOS MEJIA	PAPEL	MEDELLIN	.	NO LO CONOZCO
6	546	COLORES ARTESANIAS DE NARIÑO	ALICIA PEREZ LOPEZ	PAPEL	PASTO	BUENO	EL APOYO ECONOMICO ES POCO
6	546	FUNDACION LUNA APARTE	SONIA MIRANDA	INSTITUCIONAL	PASTO	BUENO	MAYOR APOYO ECONOMICO Y DE DIFUSION
6	547	HOJAS DE HIERBA	DIANA VASQUEZ	PAPEL	MANIZALES	DEFICIENTE	NO CUMPLE LAS EXPECTATIVAS DE LOS ARTESANOS
6	548	ITALIA CARTON	ITALIA RIVAS	PAPEL	CALI	DEFICIENTE	ES UNA ASESORIA MUY CERRADA
6	606	COMITÉ REGIONAL DE ARTESANOS	MARIAN STHER RAMIREZ MEDINA	TEXTILES	SAN JACINTO	BUENO	HEMOS LOGRADO RECUPERAR SU APOYO
6	607	ASOARTECO	RUTH ROMERO	TEXTILES	COROZAL	BUENO	PORQUE DIVERSIFICO LA PRODUCCION
6	608	ARTESANOS DE SAN JACINTO	SOL MARIA LEONES VEGA	TEXTILES	SAN JACINTO	BUENO	NOS CAPACITA Y APOYA
6	610	BALSACOOP	VERONICA LEBRO DE CHICACAUZA	TEXTILES	CHIA	BUENO	HAY APOYO ARTESANAL
6	612	ARTMAÑA	JUAN PABLO AVELLO AVILA	TEXTILES	BOGOTA	.	NO CONOZCO EL TRABAJO
6	616	ARTESANOS DE MONQUI	ALBA CECILIA TAPIAS LADINO	CERAMICA	MONGUI	EXCELENTE	BUEN CONTACTO CON EL ARTESANO EN EL MUNICIPIO
6	618	FONQUETA	GILBERTO CIFUENTES TORRES	TEXTILES	CHIA	.	NO HA CONOCIDO EL APOYO
6	620	GRUPO MICAELAS CHILES	MBTY CASTILLO VILLAREAL	TEXTILES	CUMBAY	BUENO	NOS HAN APOYADO EN EL RESCATE DE NUESTRA CULTURA
6	627	TEJIDOS GLORIA	GLORIA DE CASTELLANOS	TEXTILES	BOGOTA	BUENO	LA CAPACITACION
6	628	ASARVU UBATE	HILDA MARIA RODRIGUEZ DE REYES	TEXTILES	UBATE	EXCELENTE	NOS HAN DADO MAYOR PREPARACION
6	630	ARTESUSR	MANUEL MARIA VALLEJO ISACAZ	TEXTILES	IPIALES	BUENO	NO HAY CONFIRMACION AL SUR DE NARIÑO
6	632	TRAMA Y TELAR	LUZ STELLA RODRIGUEZ	TEXTILES	BOGOTA	BUENO	POR LA ASESORIA
6	634	TELAR ARTE Y DISEÑO	JAQUELINE DAZA	TEXTILES	BOGOTA	REGULAR	NO HAN VISITADO DIRECTAMENTE LOS TALLERES
6	635	LUNA LANTIA	GLORIA EUGENIA LLANOS VILLALBA	TEXTILES	BOGOTA	.	NO LA CONOZCO
6	636	ARTEMUCO	GLORIA STELLA CALDERON PORRAS	TEXTILES	COTA	.	NO LA CONOZCO
6	639	PAPIRO	CAROLINA BRIGITTE GUTIERREZ RODRIGUEZ	PAPEL	BOGOTA	DEFICIENTE	HACE FALTA APOYO E INFORMACION PARA LOS NUEVOS ARTESANOS
6	641	ASOCIACION MUJERES CABEZA DE FAMILIA	JUDITH VELASQUEZ	PAPEL	CALI	REGULAR	NO TIENE UN BUEN SISTEMA DE VENTAS
6	646	CROQUIS	ISADORA GARCIA	PAPEL	CALI	DEFICIENTE	ME ENCANTARIA PERO NO HEMOS RECIBIDO
6	649	TALLER DE VIDA	ESTELLA DUQUE CUESTA	PAPEL	BOGOTA	REGULAR	NO TENEMOS AUN ASESORIA Y NOS GUSTARIA TENERLA
6	104A	INNOVACION ARTESANAL	ADELAIDA AGUIRRE	MADERA	BARRANQUILLA	REGULAR	NECESITAN DISEÑADOR TEXTIL
6	110A	ARCA	MARISOL JAQUELINE MEDINA MORA	JUQUETERIA	TABIO	.	NO LA CONOZCO
6	124C	MAKURAMA	JULIANA LOPEZ	JUQUETERIA	BOGOTA	.	NO CONOZCO ESTE APOYO
6	127A	TALLAS DE PIEDRA SANTA MARTA	ABEL CHIPIAJE	PIEDRA	SANTA MARTA	DEFICIENTE	NUNCA HA RECIBIDO ASISTENCIA
6	129A	MARIA ROSA MISTICA	YURY ROCIO GUTIERREZ ROJAS	CERAMICA	BOGOTA	EXCELENTE	TIENE EXCELENTE ORIENTACION
6	131A	TALLER KOGUI	CARMEN PERTUZ	PIEDRA	SANTA MARTA	EXCELENTE	NOS AYUDA A DESARROLLAR NUEVOS DISEÑOS
6	134A	TALLER DE AGUA	MARTHA ALICIA JARAMILLO URIBE	PAPEL	CALI	REGULAR	NO ES GENERALIZADO
6	148A	SOL Y LUNA	SANDRA CAÑON ZAMORA	TELAS ENCOLADAS	CAJICA	REGULAR	NO SE HA RECIBIDO LA ASESORIA ESPERADA
6	204A	ARTESANOS LOS TELLEZ	AMPARO TELLEZ	FIBRAS VEGETALES	GARZON	REGULAR	NO HAY RESULTADOS POSITIVOS PARA EL ARTESANO
6	206A	RESGUERDO NEQUETEBA	MARIAN COJO DE BERNAL	FIBRAS VEGETALES	CHIA	REGULAR	POR LA DESACTUALIZACION DEL COLOR PARA EL PRODUCTO
6	211A	ARTEB'S	JACINTA ADARME	FIBRAS VEGETALES	BUESACO	EXCELENTE	PORQUE INCENTIVAN A LA COMUNIDAD ARTESANAL
6	217A	ARTESANIAS MACERA	DELIA CERVERA CASTAÑEDA	FIBRAS VEGETALES	ESPINAL	REGULAR	NO HEMOS RECIBIDO ASESORIA TECNICA
6	219A	MANOS CREATIVAS	LUCI AMPARO OLIVA	FIBRAS VEGETALES	RICAURTE	REGULAR	NO HAY CONTINUIDAD Y FALTA APOYO EN LA COMERCIALIZACION
6	349A	LA RICURA	CARMEN ELVIRA CARRILLO DE CARRILLO	BOCADOS TIPOICOS	CAQUEZA	BUENO	ME FALTA MAS ORIENTACION

EXPOARTESANIAS 2.000 - ENCUESTA A EXPOSITORES

PAB.	STAND	NOMBRE STAND	NOMBRE EXPOSITOR	TECNICA	MUNICIPIO	CALIFICACION	OPINION SOBRE EL TRABAJO REALIZADO POR ARTESANIAS DE COLOMBIA EN ASISTENCIA TECNICA A LA COMUNIDAD
6	432A	TAFETAN TELARES Y TEJIDOS	SIRVO ESPITIA ACERO	TEXTILES	VILLA DE LEYVA	EXCELENTE	UTILIZAN EXCELENTE TECNICAS
6	432B	CORDESA	ESTRIBO VONELZ GONZALEZ	TEXTILES	TIMBIO	REGULAR	DICTAN LOS CURSOS MUY RAPIDO Y SON LIMITADOS
6	548A	LUZ NATURAL	LIGIA MITEYA PINEDA	MADERA	BOGOTA	BUENO	SU COLABORACION ES MUY VALIOSA
6	548B	TEXTILES Y HAMACA	IRA SOLANO	TEXTILES	BOGOTA	BUENO	SABEN ESCOGER PRODUCTOS
6	616A	COOPMERCEB	BLANCA IRENE PULIDO ACEVEDO	TEXTILES	PAMPLONA	EXCELENTE	NO ME HACE FALTA NADA
6	629A	ASOCIACION DE VEREDAS DE LA CALERA	HERMINIA CRISTANGO	TEXTILES	LA CALERA	BUENO	SE HAN ELABORADO OTROS DISEÑOS
6		TRAPICHE SIGLO XX	ANTONIA MARIA CUELLAR ORTIZ	BOCADOS TIPICOS	TIMANA	EXCELENTE	GRACIAS A ESE APOYO HE PODIDO PARTICIPAR Y DAR A CONOCER MI PRODUCTO
8	1	EL CAMPANARIO	ROXANA CONGRAINS	MADERA	VILLA DE LEYVA		NO TENGO INFORMACION
8	101	GRUPO WAIKUU	CLUB ARTESANAL WAIKUU	MADERA	ARAUCA	EXCELENTE	POR EL ASESORAMIENTO
8	102	EL CAMPANARIO DE PUNTALARGA	EL CAMPANARIO, LA TIENDA DEL RUSTICO	MADERA	NOBSA	REGULAR	ESPERO ASESORIA EN EL CAMPO DE PRODUCCION Y HASTA EL MOMENTO NO LO HE RECIBIDO
8	112	PRADA ARTE	MARIA EUGENIA PRADA	MADERA	BOGOTA	BUENO	DEBE SER MAS GENERALIZADO SIN PREFERENCIAS
8	116	EMPRESA ASOCIATIVA EL GUADUAL	DARIO CORTES	MADERA	PALOCASILDO	DEFICIENTE	NO EXISTE VOLUNTAD DE APOYO
8	123	ARTE DE LA ROSA	JESUS IGNACIO DE LA ROSA	MADERA	PASTO	REGULAR	NO HAY SUFICIENTE APOYO, NO CONOCEN BIEN LAS TECNICAS
8	125	MIGUEL DE LA CRUZ	LUIS MIGUEL DELACRUZ	MADERA	PASTO	DEFICIENTE	NO HAY APOYO CLARO AL ARTESANO
8	127	TALLER ARTESANAL JARAMILLO	VICTO ARTURO JARAMILLO	MADERA	PASTO	BUENO	SE OCUPA DE LOS ARTESANOS
8	131	TALLER LEYTON	CARLOS ARTURO ALFONSO	MADERA	ARMENIA	BUENO	SE ESMERAN POR EL ARTESANO
8	132	CALADOS Y TALLAS EN MADERA	MARIA ODILIA GUZMAN	MADERA	MANIZALES	REGULAR	FALTA MAS APOYO
8	133	EL GIRASOL	ROSA MARIA AVILA	MADERA	BOGOTA		NO HEMOS RECIBIDO
8	134	TALLER DE ARTES ROMERO	JAI ME ROMERO	MADERA	PASTO	REGULAR	NO HAY SUFICIENTE INFORMACION
8	135	CORTES DE PALO	CORTES DE PALO	MADERA	TUNJA	REGULAR	NO SE HA RECIBIDO ASISTENCIA NI APOYO
8	136	MADBARTE	CARLOS OVIDIO JIMENEZ	MADERA	TIMBIO	BUENO	NOS ASESORA EN TODO, A LOS ARTESANOS
8	137	ARTESANIAS EN MADERA DE HUILA	WLLIVER BETANCOURT	MADERA	NEIVA	DEFICIENTE	NO HE RECIBIDO UN VERDADERO APOYO DE DISEÑO ECONOMICO Y DE MOTIVACION
8	138	ARTESANIAS SERNA	JOSE LEONARDO SERNA	MADERA	SANTA ROSA DE CABAL	BUENO	FALTA CAPACITACION
8	141	LA REPISA	NANCY QUIÑONES	MADERA	BOGOTA		NO LA HA RECIBIDO
8	146	MADESTIL	MADESTIL	MADERA	SANTANDER	BUENO	EN BUCARAMANGA ES UN POCO DIFICIL EL CONTACTO
8	149	METAL Y MADERA	ALICIA RAMIREZ	MADERA	CAJICA	DEFICIENTE	POR LA BUROCRACIA
8	203	FLYE MAYA DISEÑO	ANA BEATRIZ FLYE DE VASQUEZ	MADERA	BOGOTA	REGULAR	SU CRITERIO NO ES ABIERTO
8	212	PRODUCCION CORTES DE PALO	MONICA ECHEVERRY ANDRE	MADERA	MEDELLIN	DEFICIENTE	NO EXISTE EN ANTIOQUIA
8	228	CAOBA	JUJETA OCAMPO CUADROS	MADERA	CALI		NO LA CONOZCO
8	229	MADERANDIA	NESTOR IVAN PAMPLONA	MADERA	PENSILVANIA	EXCELENTE	POR REFERENCIAS DE OTROS ARTESANOS
8	232	SAN CAYBTANO	LILIANA CRISTINA CIFUENTES	MADERA	DOSQUEBRADAS		NO HEMOS TENIDO EL APOYO DE ARTESANIAS
8	305	ELEMENTOS	SUSANA SILVA SUAREZ SARMENTO	MADERA	BOGOTA	BUENO	DEBEN CLASIFICAR MEJOR LOS PRODUCTOS
8	307	TALLER ARTE IBADANCO	ARTURO NOLBERTO IBADANCO FUENTES	MADERA	CHACHAGUI	DEFICIENTE	NO A LLEGADO ESE TIPO DE AYUDAS
8	310	TALLER ARTE EN MADERA	JOSE IGNACIO RODRIGUEZ DELGADO	MADERA	BOGOTA	EXCELENTE	AYUDAN A MEJORAR EL PRODUCTO
8	312	ARTESANOS UNIDOS DE ARARCA	LIBARDO VILLERO AREVALO	MADERA	CARTAGENA	BUENO	HEMOS MEJORADO LA CALIDAD DEL PRODUCTO
8	314	TALLER TIGRE	FRANCISCO JAVIER PADILLA PADILLA	MADERA	GALAPA	EXCELENTE	POR SU APOYO AL MERCADEO
8	316	TALLER ARTE SAN MARTIN	MARCO AURELIO MARTINEZ VARGAS	MADERA	TIBANA	BUENO	TIENE TODOS LOS SERVICIOS ADECUADOS
8	318	ORGANICA TALLER	ANA MARIA FIGUEROA ROMERO	MADERA	LA CALERA	BUENO	EN TERMINOS GENERALES EL APOYO AL DISEÑO HA SIDO SIGNIFICATIVO
8	322	ARTETOR	PEDRO LUIS ARBOLEDA ROPERO	MADERA	BOGOTA	BUENO	MOTIVA AL ARTESANO
8	325	DYPALOS	MARIA AIDE SANCHEZ MARTINEZ	MADERA	BOGOTA	EXCELENTE	ATIENDEN EN EL MOMENTO EN QUE SE LES NECESITA
8	326	ARTEFAMA	MARTHA LIGIA MARTINEZ GIRALDO	MADERA	BOGOTA		NO LO CONOZCO
8	327	DESCHOS	JUAN AMNUEL PETERS RADA	MADERA	BOGOTA	BUENO	ASESORAN Y COMPLEMENTAN EL DISEÑO DEL PRODUCTO
8	329	ARTESANIAS NATALY	JOSE ALBEIRO LOPEZ HERNANDEZ	MADERA	SANTA ROSA DE CABAL	EXCELENTE	REALIZAN MUY BIEN SU TRABAJO
8	332	MADEPEN LTDA	ERIBERTO ZULUAGA	MADERA	PENSILVANIA	DEFICIENTE	SE PIERDE MUCHO TIEMPO
8	334	ARTESANIAS EL PINAL	PABLO BACARES VANEGAS	MADERA	SANTA ROSA DE CABAL	BUENO	TENEMOS NUEVOS PRODUCTOS
8	335	TRADICION ARTESANAL	RIBEN DARIO MOTA JARAMILLO	MADERA	SANTA ROSA DE CABAL	EXCELENTE	HAN BRINDADO CONFIANZA Y APOYO
8	346	EMPAQUES Y DISEÑOS	EDGAR FRANCISCO HERRERA SABOGAL	MADERA	BOGOTA	BUENO	APOYAN AL ARTESANO
8	116B	MOISES MEDINA PEREZ	MOISES MEDINA PEREZ	MADERA	MONTERIA		EN ESTOS MOMENTOS ESTA INICIANDO EL APOYO
8	129A	TOY BOYACA	TOY BOYACA	JUGUETERIA	BOGOTA	DEFICIENTE	POR TODO
8	137A	ARTE PRECOLOMBINO EN MADERA	JOSE ORLANDO CORTIZ	MADERA	NEIVA	REGULAR	INCONSTANTE
8	140B	ASERRIN	CLADIA PARTICIA TORRES	MADERA	BOGOTA	EXCELENTE	PERO NO HE TENIDO DIRECTAMENTE ASESORIA
8	147B	NAZARETH ARTE EN MADERA	DEICY ESPERANZA MARTINEZ	MADERA	BOGOTA	EXCELENTE	PORQUE HAY PROGRESO
8	240B	COD DISEÑOS	CAROLINA OSPINA DUQUE	MADERA	BOGOTA	BUENO	PORQUE DAN LA INFORMACION A TIEMPO
8	335A	ARTESANIAS PALITROQUE	OSCAR OSPINA CAMPOS	MADERA	SANTA ROSA DE CABAL	EXCELENTE	HAN BRINDADO CONFIANZA Y APOYO
8	336	TALLER EL ARTESANO	OCTAVIO LONDOÑO GIRALDO	MADERA	TULIA	BUENO	PORQUE NOS MANTIENE ORGANIZADOS
31	1	PIAROA DE CUMARAL	LUIS OTILIO	FIBRAS VEGETALES	CUMARIBO	DEFICIENTE	PORQUE NO HA RECIBIDO ASESORIA
31	5	COMUNIDAD DE NAZARETH	IGNACIO BALTIMISTA	FIBRAS VEGETALES	LETICIA	DEFICIENTE	PORQUE NO HA RECIBIDO ASESORIA
31	6	COMUNIDAD DE NAZARETH	ROBINSON PEREZ VELA	MADERA	LETICIA	BUENO	FALTA DE ASESORIA
31	26	COMUNIDAD DE PICHIMA QUEBRADA	JOSE GIL CARDENAS	FIBRAS VEGETALES	LITORAL DE SAN JUAN	REGULAR	FALTA MAS ASESORIA
31	28	COMUNIDAD DE POPAYAN	CRUCELIMA CHOHO	FIBRAS VEGETALES	LITORAL DE SAN JUAN	BUENO	SE REQUIERE DE MAS CURSOS Y CAPACITACION
31	35	ASOCIACION ARTESANOS UNIDOS DE GUAPI	BARBARA PAZ	FIBRAS VEGETALES	GUAPI	DEFICIENTE	NO HA RECIBIDO ASESORIA
31	46	RESGUARDO CENTRO INDIENA	ALEJANDRINA CONDE	FIBRAS VEGETALES	PUERTO RICO	REGULAR	FALTA DE ASESORIA Y CAPACITACION
61	12	COMUNIDAD INDIENA CALLE LARGA	ARACELYS BENTEL	FIBRAS VEGETALES	SAMPUES	REGULAR	FALTA DE VISITAS

P.A.J.	STAND	NOMBRE STAND	NOMBRE EXPOSITOR	TECNICA	MUNICIPIO	CALIFICACION	OPINION SOBRE EL TRABAJO REALIZADO POR ARTESANIAS DE COLOMBIA EN ASISTENCIA TECNICA A LA COMUNIDAD
61	20	COMUNIDAD LA CRIDA	ROMELIA VALENCIA	FIBRAS VEGETALES	PURTO INIRIDA	EXCELENTE	PERO FALTA CAPACTTACION
61	Nov-13	COMUNIDAD PUEBLICITO	EDILSA CLEMENTE	FIBRAS VEGETALES	SAN ANTONIO DE PALMITO	REGULAR	FALTA DE ASESORIA
61	29-30-31-32	PONWAYUU	LORENZA SUONA BARLIZA/ ANA MARIA ZAMBRANO	TEXTILES	MANAURE	REGULAR	FALTA DE CAPACTTACION

ANEXO 9.
ASPIRACION DE VENTA TOTAL DEL EXPOSITOR EN
EXPOARTESANIAS 2.000

EXPOARTESANIAS 2.000 - ENCUESTA A EXPOSITORES

PAB	STAND	NOMBRE STAND	NOMBRE EXPOSITOR	TECNICA	DEPARTAMENTO	MUNICIPIO	ASPIRACION VENTAS (\$)
3	2	LABORATORIO COLOMBIANO DE DISEÑO	DAYRA PALACIOS	INSTITUCIONAL	NARIÑO	PASTO	15,000,000
3	4	ESCUELA DE ARTES Y OFICIOS SANTO DOMINGO	ESCUELA DE ARTES Y OFICIOS SANTO DOMINGO	MADERA	CUNDINAMARCA	BOGOTA	20,000,000
3	5	TRENZAS DE COLOMBIA	EDGAR FERNANDEZ	FIBRAS VEGETALES	CUNDINAMARCA	BOGOTA	20,000,000
3	6	FUNDACION MARIO SANTO DOMINGO	FUNDACION MARIO SANTO DOMINGO	MADERA	CUNDINAMARCA	BOGOTA	
3	8	CORPORACION RED DE ARTESANOS DE LA COSTA A	REGION COSTA ATLANTICA	TEXTILES	BOLIVAR	SAN JACINTO	12,000,000
3	101 - 103	INDUSTRIAS CHAMAN	INDUSTRIAS CHAMAN	JOYERIA	QUINDIO	ARMENIA	20,000,000
3	102	JOYERIA 950	OCTAVIO CAVICHIOLI	JOYERIA	CUNDINAMARCA	CAJICA	10,000,000
3	104	ARTESANIAS CHELA	GRACIELA QUINTERO	JOYERIA	ANTIOQUIA	MEDELLIN	10,000,000
3	105	DAVID JOYERIA	GUSTAVO HURTADO	JOYERIA	CUNDINAMARCA	BOGOTA	
3	105A	SANTACRUZ DISEÑOS	JAVIER DARIO GOMEZ	JOYERIA	BOLIVAR	MOMPOX	6,500,000
3	106	ASOCIACION DE JOYEROS LA FILIGRANA	EDUARDO PONTE	JOYERIA	NARIÑO	BARBACOAS	4,500,000
3	106A	JOYEROS DE BARBACOAS	BENITO FILEMON MADEROS ORTIZ	JOYERIA	NARIÑO	BARBACOAS	
3	107	PRECOLOMBIAN ART Y DESING	OMAR HURTADO	JOYERIA	CUNDINAMARCA	BOGOTA	10,000,000
3	108	IDEAS LARGAS	TAMAR SARIFE VELANDIA	JOYERIA	CUNDINAMARCA	BOGOTA	2,000,000
3	108A	FUNDACION EL REFUGIO	FUNDACION EL REFUGIO	JOYERIA	CUNDINAMARCA	BOGOTA	1,000,000
3	109	SANZ JOYEROS	JAIMÉ SANZ R	JOYERIA	CUNDINAMARCA	BOGOTA	
3	110	UROCOMBIA	ARIEL DIAZ	JOYERIA	CUNDINAMARCA	BOGOTA	
3	111	BRUSE LTDA	BRUSE LTDA	JOYERIA	CUNDINAMARCA	BOGOTA	18,000,000
3	112	ORFEBRES SOL Y YURI	SO HERNANDEZ	JOYERIA	CUNDINAMARCA	BOGOTA	7,000,000
3	112A	ORFEBRES SOL Y YURI	YURY ELIZABETH TORRES	JOYERIA	CUNDINAMARCA	BOGOTA	3,000,000
3	113	ARTE RELAJANTE	RAFAEL SAN JUAN	INSTITUCIONAL	CUNDINAMARCA	BOGOTA	10,000,000
3	114	JOYERIA CONTEMPORANEA	LILIAM MEDINA	JOYERIA	CUNDINAMARCA	BOGOTA	10,000,000
3	115	DAMAGUA LTDA	DAMAGUA LTDA	FIBRAS VEGETALES	CHOCO	QUIBDO	20,000,000
3	116	LIZETTE JOYAS	LIZETTE	JOYERIA	CUNDINAMARCA	BOGOTA	20,000,000
3	117	ARTESANOS UNIDOS DE BOLIVAR	MARIA PIA MOGOLLON PUPO	INSTITUCIONAL	BOLIVAR	CARTAGENA	8,000,000
3	118	ESCUELA COLOMBIANA DE JOYEROS	VIVIAN AREVALO	JOYERIA	CUNDINAMARCA	BOGOTA	
3	119	SMP C/CENA	ALEJANDRO MARTINEZ	FIBRAS VEGETALES	BOLIVAR	CARTAGENA	
3	120	JOYAS SANTA MARIA	CARLOS PINZON	JOYERIA	CUNDINAMARCA	BOGOTA	9,000,000
3	120A	KOGI JOYERIA	WILLIAM CASTAÑEDA P.	JOYERIA	CUNDINAMARCA	BOGOTA	
3	121	POPOTAMO	CLAUDIA RIVERA	PAPEL	CUNDINAMARCA	BOGOTA	3,000,000
3	122	PURA PLATA	JAIRO BARBOSA	JOYERIA	CUNDINAMARCA	BOGOTA	5,000,000
3	122A	METAFORMAS METALICAS	SOFIA MESIAS	JOYERIA	CUNDINAMARCA	BOGOTA	9,000,000
3	124	MONIR'S BY CALDERON	GLORIA PIEDAD CLAVIJO	JOYERIA	CUNDINAMARCA	BOGOTA	12,000,000
3	125	REVISTAS AXXIS	GUSTAVO CASADIEGO CADENA	PUBLICACIONES	CUNDINAMARCA	BOGOTA	1,000,000
3	127	REVISTAS NUMERO	REVISTAS NUMERO	PUBLICACIONES	CUNDINAMARCA	BOGOTA	3,000,000
3	128	MATICES	ROSS MERY ESCOBAR	INSTITUCIONAL	CUNDINAMARCA	BOGOTA	5,000,000
3	130A	MINICURIOSIDADES GUAMBIANAS	EDGAR MARTINEZ	INSTITUCIONAL	CAUCA	POPAYAN	3,000,000
3	130	CALADOS Y RELIEVES	NELSON H. MONTOYA	MADERA	CUNDINAMARCA	BOGOTA	1,500,000
3	132	D'FERRI	LUIS FERNANDO ROJAS	MARROQUINERIA	ANTIOQUIA	MEDELLIN	4,000,000
3	134	TALLER FLAUTA BAJO	MARIO H. MEDAGLIA	UMENTOS MUSICALES	QUINDIO	ARMENIA	4,000,000
3	134A	GOMEZELE	JAVIER GUSTAVO GOMEZ	UMENTOS MUSICALES	CUNDINAMARCA	BOGOTA	10,000,000
3	136 - 138	FONDO MIXTO DE CULTURA Y LAS ARTES DEL META	FONDO MIXTO DE CULTURA Y LAS ARTES DEL M	INSTITUCIONAL	META	VILLAVICENCIO	12,000,000
3	137	VELAS PURPURA	VELAS PURPURA	VELAS	CUNDINAMARCA	BOGOTA	15,000,000
3	140	CYC CANELA	CAROLINA ARENAS	VELAS	CUNDINAMARCA	BOGOTA	10,000,000
3	141	TALLER CREATIVO JUGARTE	MARGARITA ROSA SIERRA	VELAS	ANTIOQUIA	SABANETA	12,000,000
3	142	PUNTO LUZ TERESA TODA	TERESA TODA	VELAS	SANTANDER	FLORIDABLANCA	7,000,000
3	143	SANTANA	SANTANA DOSEÑO	VELAS	CUNDINAMARCA	BOGOTA	3,000,000
3	144	VELAS Y CANDILES	AIDA PATRICIA MEJIA FERNANDEZ	VELAS	ANTIOQUIA	MEDELLIN	10,000,000
3	145	VELAS Y DISEÑO	ALBERTO LEMA	VELAS	CUNDINAMARCA	BOGOTA	5,000,000
3	146	ARTE Y FUEGO	LINA MARIA PRIETO	VELAS	CALDAS	MANIZALES	8,000,000
3	147	FRAGANCIA DE LUNA	CLARA GOMEZ	VELAS	CUNDINAMARCA	BOGOTA	
3	148	CHLORELLA	SILVIA SANCHEZ	VELAS	CUNDINAMARCA	BOGOTA	15,000,000
3	150	JABONARTE	NONICA NIÑO CORTES	VELAS	CUNDINAMARCA	BOGOTA	5,000,000
3	201	JOYERIAS SAM	SAMUEL RICAURTE	JOYERIA	BOLIVAR	MOMPOX	15,000,000

PAB	STAND	NOMBRE STAND	NOMBRE EXPOSITOR	TECNICA	DEPARTAMENTO	MUNICIPIO	ASPIRACION VENTAS (\$)
3	202	ARTE GANDIVA	DORIS PATRICIA SANCHEZ	JOYERIA	ANTIOQUIA	MEDELLIN	
3	203	ASOCIACION DE ORFEBRES MOMPOXINOS	MAGALYS ROMERO DE HERRERA	JOYERIA	BOLIVAR	MOMPOX	15,000,000
3	204	JOYERIA SEMILLA	GIRASOL TABORDA	JOYERIA	BOYACA	VILLA DE LEYVA	10,000,000
3	205	CHARLE'S JOYEROS	CARLISO A. CORTES	JOYERIA	CUNDINAMARCA	BOGOTA	6,000,000
3	206	ARTE INDUSTRIAL DE COLOMBIA	ALEJANDRO RODRIGUEZ	JOYERIA	CUNDINAMARCA	BOGOTA	12,000,000
3	207	TALLER JOYERIA JIMMY	JAI ME VILLANUEVA	JOYERIA	BOLIVAR	MOMPOX	10,000,000
3	208	ASOCIACION POTIRA	DENNIS NOHEMY ROJAS GOMEZ	JOYERIA	CUNDINAMARCA	BOGOTA	10,000,000
3	209	YACARE ORFEBRE	YACARE	JOYERIA	CUNDINAMARCA	BOGOTA	18,000,000
3	210	TALLER LUZ DE JAGUAR	ADRIANA PINTO	JOYERIA	CUNDINAMARCA	BOGOTA	20,000,000
3	211	JOYEROS ASOCIADOS DE MOMPOX	ANTONIO MARTINEZ	JOYERIA	BOLIVAR	MOMPOX	12,000,000
3	212	METALES VANGUARDISTAS	METALES VANGUARDISTAS	JOYERIA	CUNDINAMARCA	BOGOTA	6,000,000
3	213	PRISMA	DIEGO BUENAHORA	METALES	BOYACA	TINJACA	8,000,000
3	214	GARABATOS DE LA AVIACION	FABIO VALDERRAMA	METALES	CUNDINAMARCA	BOGOTA	5,000,000
3	215	FERRARTE	CECILIA SERRANO	MARROQUINERIA	CUNDINAMARCA	CHIA	15,000,000
3	216	PLATA Y PLAQUE	JAI ME ENRIQUE FAJARDO NAVARRO	METALES	CUNDINAMARCA	BOGOTA	
3	216	EL SOLDADO DE PLOMO	LUIS B. CALDERON	METALES	CUNDINAMARCA	BOGOTA	
3	217	HIERRO CONTEMPORANEO	HIERRO CONTEMPORANEO	METALES	ANTIOQUIA	MEDELLIN	8,000,000
3	218	ARAGON ESTUDIO DE DISEÑO	MARIA CAROLINA ARAGON	METALES	CUNDINAMARCA	BOGOTA	12,000,000
3	219	CANDELABROS JEMAR	JESUS MARIA RINCON	METALES	CALDAS	MANIZALES	
3	220	ARTE EN CLAVOS	LUIS GABRIEL LOPEZ G.	METALES	CUNDINAMARCA	BOGOTA	15,000,000
3	221 - 223	OXIDOS	MARTHA LILIANA OTALORA	METALES	CUNDINAMARCA	BOGOTA	15,000,000
3	222	ARTECU	MARLENE BELLO DE ESPINOSA	PAPEL	CUNDINAMARCA	BOGOTA	
3	224	BAZAR KIONA	PATRICIA ARAGON	METALES	VALLE	CALI	8,000,000
3	227	FORJA LUZ DE INFINITY	DIANA SEPULVEDA	METALES	CUNDINAMARCA	BOGOTA	15,000,000
3	228	HERRARTE	JUAN FRANCISCO GIRON	METALES	CUNDINAMARCA	BOGOTA	10,000,000
3	229	INES ELVIRA URIBE	INES ELVIRA URIBE	METALES	CUNDINAMARCA	BOGOTA	11,000,000
3	329	SOL DE LUZ	LUZ MARISOL MOLINA	VIDRIO	CUNDINAMARCA	BOGOTA	3,500,000
3	230	HIERRO DISEÑO	CLAUDIO TOVAR	METALES	CUNDINAMARCA	BOGOTA	4,000,000
3	231	ARTE RUSTICO	ADRIANA LUCIA FLOREZ	METALES	CUNDINAMARCA	BOGOTA	6,000,000
3	232	IRAJ ESTUDIO	NANCY HERNANDEZ	METALES	CUNDINAMARCA	BOGOTA	2,000,000
3	233	PRESTIGGIO OBJETOS	CLAUDIA GUZMAN	METALES	CUNDINAMARCA	BOGOTA	3,000,000
3	234	EL SOLDADITO DE PLOMO	ISABEL NIÑO	METALES	TOLIMA	MELGAR	8,000,000
3	234A	CESARTE	CESAR PAEZ CORZO	MARROQUINERIA	CUNDINAMARCA	TABIO	8,000,000
3	235	ATHANOR	SOFIA ORDOÑEZ	METALES	CUNDINAMARCA	BOGOTA	4,000,000
3	236	MARTA & JACQUES	MARTHA LUCIA VELEZ	VIDRIO	CUNDINAMARCA	BOGOTA	15,000,000
3	238	FORJANDO MADERA	GELLMAR RAMIREZ	METALES	CUNDINAMARCA	BOGOTA	5,000,000
3	239	ADRIANA TAVERA	ADRIANA TAVERA	MARROQUINERIA	CUNDINAMARCA	BOGOTA	
3	240	NOTTO DISEÑO	LUZ MARINA CUFINO	MARROQUINERIA	CUNDINAMARCA	BOGOTA	18,000,000
3	241	SU ESCARCELA	ALBEIRO PACHON	MARROQUINERIA	CALDAS	MANIZALES	12,000,000
3	242	LIMON PIEL	LIDA MONTERO	MARROQUINERIA	NARIÑO	PASTO	13,000,000
3	243	FABULA	PATRICIA SOLANO	MARROQUINERIA	CUNDINAMARCA	BOGOTA	
3	244	COPERNICO ESPIRITUAL	VLADIMIR NIEVES	MARROQUINERIA	BOGOTA	BOGOTA	8,000,000
3	245	ARTESANIAS JR	ALBA LUCIA RODRIGUEZ	MARROQUINERIA	NARIÑO	PASTO	
3	246	JUANCHO CUEROS	JUAN ANTONIO BOTERO	MARROQUINERIA	VALLE	CALI	3,000,000
3	247	JUSTINIANO ALFONSO	JUSTINIANO ALFONSO	MARROQUINERIA	CUNDINAMARCA	SIBATE	7,000,000
3	248	EL TALLER DE JACOBO	RUBBY MARCELA JURADO	MARROQUINERIA	NARIÑO	PASTO	3,000,000
3	248A	MANUFACTURAS BJ	BAUDELIO SIERRA NOVA	MARROQUINERIA	CUNDINAMARCA	BOGOTA	3,000,000
3	249	KCAYTU	DERLY GIRALDO	MARROQUINERIA	CUNDINAMARCA	BOGOTA	10,000,000
3	250	DULCES LA BATEA	ALEXANDER ARESARENA	BOCADOS TIPICOS	SANTANDER	ZAPATOCA	5,000,000
3	250A	AGROINDUSTRIA VILLA ISIS	GUSTAVO VARGAS GOMEZ	BOCADOS TIPICOS	BOYACA	TIBASOSA	5,000,000
3	301	ART & DESIGN	MYRIAM BRINEZ MANZANO	JOYERIA	CUNDINAMARCA	BOGOTA	10,000,000
3	303	COLOR MADERA	MARIO CEBALLOS	JOYERIA	CUNDINAMARCA	BOGOTA	3,000,000
3	305	PROPOSITOS PRECIOSOS	MARCELA MEDINA HIGUERA	JOYERIA	CUNDINAMARCA	BOGOTA	6,000,000
3	305	PROPOSITOS PRECIOSOS	MARIA CONVITA	JOYERIA	CUNDINAMARCA	COTA	5,000,000

EXPOARTESANIAS 2.000 - ENCUESTA A EXPOSITORES

PAB	STAND	NOMBRE STAND	NOMBRE EXPOSITOR	TECNICA	DEPARTAMENTO	MUNICIPIO	ASPIRACION VENTAS (\$)
3	305	PROPOSITOS PRECIOSOS	SERGIO HAPPEL	JOYERIA	CUNDINAMARCA	BOGOTA	7,000,000
3	305	PROPOSITOS PRECIOSOS	MARINA SHUK	JOYERIA	CUNDINAMARCA	BOGOTA	8,000,000
3	305	PROPOSITOS PRECIOSOS	CLAUDIA VALLEJO	JOYERIA	CUNDINAMARCA	BOGOTA	10,000,000
3	309	KALAMBA	SIL VIA ISAACS	JOYERIA	CUNDINAMARCA	BOGOTA	10,000,000
3	311	ARTIFICE JOYEROS	MARIA DEL PILAR ACHURY	JOYERIA	CUNDINAMARCA	BOGOTA	5,000,000
3	313	VITRALES Y ORNAMENTOS	DANIEL V. CASTRO	VIDRIO	CUNDINAMARCA	BOGOTA	10,000,000
3	315	EL COLEGIO	LUZ MARINA GARCES	VIDRIO	CUNDINAMARCA	EL COLEGIO	
3	317	SATAMARIA TALLER	HUGO SANTAMARIA	VIDRIO	CALDAS	MANIZALES	15,000,000
3	319	ANA KA ARTES	ANA CRISTINA GODOY	VIDRIO	CUNDINAMARCA	BOGOTA	15,000,000
3	321	FUSIONES	GLORIA E. ECHEVERRY	VIDRIO	CUNDINAMARCA	BOGOTA	6,000,000
3	323	DAGA	GABRIEL RAMIREZ	VIDRIO	ANTIOQUIA	MEDELLIN	
3	327	NANCY ECHEVERRY	NANCY ECHEVERRY	VIDRIO	CUNDINAMARCA	BOGOTA	8,000,000
3	331	AVILA CRAKELADOS	ELMER AGUSTO AVILA	VIDRIO	CUNDINAMARCA	BOGOTA	10,000,000
3	333	VITRAL Y ACUARELA	BEÁTRIZ SALAZAR	VIDRIO	VALLE	CALI	6,000,000
3	335	ECOARTESANIAS	JAIRO AGUIRRE	VIDRIO	CUNDINAMARCA	TABIO	15,000,000
3	335 - 352	ALMENAR EXPORTACIONES	ENRRIQUE ALMENAR	INTERNACIONAL	INTERNACIONAL	INTERNACIONAL	5,000,000
3	337	BELART	CLAUDIA SALAZAR	VIDRIO	CUNDINAMARCA	BOGOTA	5,000,000
3	339	VIDRIO & DISEÑO	CARLOS E. GONZALEZ	VIDRIO	CUNDINAMARCA	BOGOTA	10,000,000
3	341	LAURA MEDINA	LAURA MEDINA	VIDRIO	CUNDINAMARCA	BOGOTA	3,000,000
3	343	CREARTE	MIRYAM TINJACA	VIDRIO	CUNDINAMARCA	BOGOTA	10,000,000
3	444	NUSA INDAH	OSCAR GERSTUER	INTERNACIONAL	INTERNACIONAL	INTERNACIONAL	17,000,000
3	345	CRISTAL ARTESANAL	ALEJANDRO PACHON	VIDRIO	CUNDINAMARCA	BOGOTA	12,000,000
3	349	DULCES CORDOBESES	LIBIA BERRIO	BOCADOS TIPICOS	CORDOBA	MONTERIA	5,000,000
3	349A	AVENA DE P.....	HUGO LEAL RAMIREZ	BOCADOS TIPICOS	CUNDINAMARCA	BOGOTA	4,500,000
3	350	MALEZA	MARIO LOPEZ	INSTITUCIONAL	CUNDINAMARCA	SILVANIA	8,000,000
3	350	CON IMAGINACION	JAIRO LOPEZ	INSTITUCIONAL	CUNDINAMARCA	SILVANIA	8,000,000
3	350	AROMA Y CAFE	GERMAN BERMUDEZ	BOCADOS TIPICOS	CUNDINAMARCA	BOGOTA	10,000,000
3	350A	GOLOSINAS DE ARCABUCO	PAULINA RUIZ DE BLANCO	BOCADOS TIPICOS	BOYACA	ARCABUCO	10,000,000
3	351	GOLOSINAS NAVIDEÑAS	ALONSO BAENA	BOCADOS TIPICOS	CUNDINAMARCA	BOGOTA	
3	402	ARTISA CERAMICA	FANNY BERRIO	CERAMICA	CUNDINAMARCA	BOGOTA	15,000,000
3	406	CERAMICAS DE GRESS	MARIA JOSE REYES	CERAMICA	CUNDINAMARCA	BOGOTA	16,000,000
3	408	ARTE Y ARCILLA	SANDRA PATRICIA ESTIPINAN	CERAMICA	CUNDINAMARCA	BOGOTA	20,000,000
3	410	ORIGINAL-ES	BERNARDO CORREA	CERAMICA	CUNDINAMARCA	BOGOTA	10,000,000
3	412	RITUALES	MARANA SALAZAR	CERAMICA	BOYACA	VILLA DE LEYVA	10,000,000
3	414	DAMERO CERAMICAS	CAMILO TORRES	CERAMICA	CUNDINAMARCA	BOGOTA	12,000,000
3	418	NUBIA MORALES	NUBIA MORALES	CERAMICA	CUNDINAMARCA	CHIA	6,500,000
3	420	CERAMICAS ARJONA	ALVARO ARJONA	CERAMICA	CUNDINAMARCA	TABIO	5,000,000
3	422	TELLO DISEÑO	ELIZABETH TELLO	CERAMICA	ATLANTICO	BARRANQUILLA	8,000,000
3	424	STONEWARE	JOSE DARIO BASTO	CERAMICA	CUNDINAMARCA	BOGOTA	10,000,000
3	428	ALIX CARREÑO	ALIX CARREÑO	CERAMICA	SANTANDER	FLORIDABLANCA	3,000,000
3	430	LA TIA TITI	CARLOS IVAN MANTILLA	CERAMICA	CUNDINAMARCA	BOGOTA	13,000,000
3	432	ARTE A MANO	JOSE ALBERTO SALDARRIAGA	CERAMICA	ANTIOQUIA	ITAGUI	2,800,000
3	434	MUÑECAS FLORENTINA	JOSE ENRRIQUE MORENO	CERAMICA	SANTANDER	BUCARAMANGA	10,000,000
3	436	CANDINARTE	MARIA DEL PILAR MEIRA	CERAMICA	CUNDINAMARCA	BOGOTA	6,000,000
3	438	CONSTANZA OROZCO	CONSTANZA OROZCO	CERAMICA	CUNDINAMARCA	CHIA	10,000,000
3	440	COLORES DE LA TIERRA	ANDRES SASTOQUE	INTERNACIONAL	INTERNACIONAL	INTERNACIONAL	15,000,000
3	442	CERAMICAS NINA	DANIEL TAPIA	INTERNACIONAL	INTERNACIONAL	INTERNACIONAL	
3	447	FLORA	JUAN CARLSO JARAMILLO	INTERNACIONAL	QUINDIO	ARMENIA	12,000,000
3	448	RHTABLOS Y AYACUCHANOS	BLEUDORA PALOMINO	INTERNACIONAL	INTERNACIONAL	INTERNACIONAL	
3	449	BOCADITOS	NYDIA VALDERRAMA	BOCADOS TIPICOS	CUNDINAMARCA	BOGOTA	
3	449A	COCINA VALLECAUCANA	MAURICIO IZQUIERDO	BOCADOS TIPICOS	CUNDINAMARCA	BOGOTA	15,000,000
3	450	MAIZ Y TRIGO	MIRYAM CALVO	BOCADOS TIPICOS	CUNDINAMARCA	BOGOTA	6,000,000
3	450A	THORGAL	PAULA RESTREPO	BOCADOS TIPICOS	CUNDINAMARCA	CHIA	5,000,000
3	501	ESTUDIO TALLER MACANDU	CONSUELO NEIRA	CERAMICA	CUNDINAMARCA	CHIA	20,000,000

EXPOARTESANIAS 2.000 - ENCUESTA A EXPOSITORES

PAB	STAND	NOMBRE STAND	NOMBRE EXPOSITOR	TECNICA	DEPARTAMENTO	MUNICIPIO	ASPIRACION VENTAS (\$)
3	502	CONTIERRA	FERNANDO GAVIERA	CERAMICA	CALDAS	MANIZALES	15,000,000
3	503	CERAMICAS RENACER	NELSON ZULUAGA	CERAMICA	ANTIOQUIA	CARMEN DE VIBORAL	20,000,000
3	504	TALLER DE CERAMICA QUATAVITA	OLGA LUCIA PINEDA	CERAMICA	CUNDINAMARCA	BOGOTA	6,000,000
3	504A	FRAY ANGELICO	MERCEDES MARIN	CERAMICA	CUNDINAMARCA	COTA	3,000,000
3	505	CERAMICAS EL DORADO	PEDRO ANTONIO BELLO	CERAMICA	ANTIOQUIA	CARMEN DE VIBORAL	
3	506	CERAMICAS CEZZANE	NELLY ZAMBRANO	CERAMICA	CUNDINAMARCA	BOGOTA	
3	507	HANDICRAFTS COLOMBIANAS LTDA	FARID BELTRAN	CERAMICA	TOLIMA	LA CHAMBA	5,000,000
3	508	LIUS ALBERTO LLANOS	LIUS ALBERTO LLANOS	CERAMICA	HUILA	PITALITO	2,000,000
3	509	VAHEM	MERY VARGAS	CERAMICA	CUNDINAMARCA	BOGOTA	4,000,000
3	510	CERAMICAS EL GUADUAL	MARIA INES ROCRIGUEZ	CERAMICA	CUNDINAMARCA	GUADUAS	500.0
3	510A	CERAMICAS JULIA	JULIA ELISA CASTILLO REYES	CERAMICA	CUNDINAMARCA	GUADUAS	1,500,000
3	511	PORTAL DE BARRO	BEATRIZ ERAZO	CERAMICA	NARIÑO	PASTO	10,000,000
3	512	ARTESANIAS DE LA CHAMBA	OLIVA TORRIJOS	CERAMICA	CUNDINAMARCA	BOGOTA	4,000,000
3	513	TRADICIONES Y TIPOCOS RAQUIRA	FABIO E. SIERRA	CERAMICA	BOYACA	RAQUIRA	
3	514	GALERIA REY	CIRIO LOPEZ CARDENAS	CERAMICA	CUNDINAMARCA	BOGOTA	12,000,000
3	515	ARTEC	MARIA LIGIA ZULUAGA	CERAMICA	CALDAS	MANIZALES	
3	517	CONJUGARTE	JORGE TOVAR	CERAMICA	CUNDINAMARCA	BOGOTA	6,000,000
3	518	ARTESANIAS VIRACOCOA	MARIO FERNANDO BARCO	CERAMICA	CUNDINAMARCA	BOGOTA	4,000,000
3	519	TERRADENTRO ARTESANIAS	WILLIAN TERRADENTRO	CERAMICA	QUINDIO	ARMENIA	8,000,000
3	520	QUINCHMALI	JAIRO BARRERO	CERAMICA	CUNDINAMARCA	LA CALERA	2,500,000
3	521	CERAMICAS ALFAR	GLORIA NARANJO	CERAMICA	CALDAS	VILLAMARIA	15,000,000
3	522	CERAMICA ARTESANAL	STELLA GOMEZ	CERAMICA	BOYACA	PAIPA	5,000,000
3	522A	ARTESANIA DE VILLA DE LEYVA	EVANGELINO GANBOA	CERAMICA	BOYACA	VILLA DE LEYVA	
3	523	NARIÑO EN ARCILLA	MARIA SOLEY ENRRIQUES	CERAMICA	NARIÑO	PASTO	
3	524	SIRA	ALEJANDRO LOPEZ	CERAMICA	VALLE	CALI	10,000,000
3	527	TALLER EQUILATERO	DILMA VALDERRAMA	CERAMICA	CUNDINAMARCA	BOGOTA	7,000,000
3	527A	FUSIONARTE	FRANSISCO BARRAGAN	CERAMICA	CUNDINAMARCA	BOGOTA	4,000,000
3	528	REPLICAS COLONIALES	ALBA GALVIS	CERAMICA	CUNDINAMARCA	BOGOTA	20,000,000
3	529	SOTABANCO	FERNANDO TORRES	CERAMICA	CUNDINAMARCA	BOGOTA	8,000,000
3	530	PIEDRA PURA	FERNANDO MALAGON	PIEDRA	CUNDINAMARCA	BOGOTA	10,000,000
3	531	REDONDO ARTE Y DISEÑO	VISTORIA REDONDO	CERAMICA	CUNDINAMARCA	BOGOTA	8,000,000
3	532	TALLER DE ARTE EL GECKO	JAIME MORENO	CERAMICA	CUNDINAMARCA	BOGOTA	5,000,000
3	532A	PINCHOS DORA BOTERO	DORA BOTERO	CERAMICA	ANTIOQUIA	MEDELLIN	8,000,000
3	533	MANOLO ARTESANIAS	MANUEL MARTINEZ	CERAMICA	CUNDINAMARCA	BOGOTA	6,000,000
3	534	TESCUAL RANDI	RICARDO ARTEAGA	CERAMICA	NARIÑO	PASTO	2,000,000
3	535	ARTESANIAS DE COLOMBIA	CECILIA DUQUE	CERAMICA	CUNDINAMARCA	BOGOTA	
3	536	CERAMICAS SAN AGUSTIN	CARLOS ARTURO BRAVO	CERAMICA	HUILA	SAN AGUSTIN	4,000,000
3	538	ARTE Y ARCILLA	SANDRA PATRICIA ESTUPIÑAN	CERAMICA	CUNDINAMARCA	BOGOTA	10,000,000
3	539	EL ARTE DE CAMBIAR	PATRICIA RUIZ	INTERNACIONAL	CUNDINAMARCA	BOGOTA	15,000,000
3	540	PAPEL Y TRAPO	OLGA AVILA	INSTITUCIONAL	CUNDINAMARCA	MADRID	3,000,000
3	540A	SALINO ZIPAQUIRA	MARCOS RODRIGUEZ	CERAMICA	CUNDINAMARCA	ZIPAQUIRA	5,000,000
3	541	KN SUN ARTE ASIATICO	CONSTANZA SILVA	INTERNACIONAL	CUNDINAMARCA	BOGOTA	
3	542	JARDIN DE MADERA	GUSTAVO FORERO SILVA	INSTITUCIONAL	CUNDINAMARCA	TABIO	3,400,000
3	542A	ROS HADAS	CLAUDIA CONSUELO BOHORQUEZ	INSTITUCIONAL	CUNDINAMARCA	TABIO	3,000,000
3	544	TELAR MANUAL HORIZONTE	IRMA JUDITH MEDELLIN	INSTITUCIONAL	CUNDINAMARCA	LA CALERA	
3	544A	FLORES	LORENA SILVA CASTAÑO	INSTITUCIONAL	CUNDINAMARCA	MOSQUERA	
3	545 - 547	ARTESANIAS UNIDAS DE GUATEMALA	HUGO BORROMEO	INTERNACIONAL	INTERNACIONAL	INTERNACIONAL	
3	546	EL TELAR DE CUCUNUBA	MARIELINA ROJAS DE CARRILLO	INSTITUCIONAL	CUNDINAMARCA	CUCUNUBA	3,000,000
3	546A	KUMAI SA	CLARA O. MARTINEZ	INSTITUCIONAL	CUNDINAMARCA	TABIO	6,000,000
3	548	ARTE ROSVIC	ROSEMBER GIRALDO	INSTITUCIONAL	CUNDINAMARCA	AGUA DE DIOS	
3	548A	ASARCUN	EMMA RUIZ	TEXTILES	CUNDINAMARCA	UBATE	6,000,000
3	549	SERPENTINAS DE MANGO	SERGIO CASTAÑO	BOCADOS TIPICOS	CUNDINAMARCA	BOGOTA	7,000,000
3	549A	DELICIAS FLORIDABLANCA	SINFOROSO DELGADO ARENAS	BOCADOS TIPICOS	SANTANDER	FLORIDABLANCA	5,000,000
3	501	CERAMICAS MARIA SIL VIA	MARIA CONSUELO SILVA ARSINIEGAS	CERAMICA	BOYACA	VILLA DE LEYVA	15,000,000

PAB	STAND	NOMBRE STAND	NOMBRE EXPOSITOR	TECNICA	DEPARTAMENTO	MUNICIPIO	ASPIRACION VENTAS (\$)
3	602	BARROSECO	MIGUEL ANGEL CARMONA	CERAMICA	ANTIOQUIA	MEDELLIN	8,000,000
3	604	LA PALOMA	JAIRO RINCON	CERAMICA	CUNDINAMARCA	TABIO	2,000,000
3	604A	PASTORES Y OVEJITAS	ELIZABETH QUIROGA	CERAMICA	CUNDINAMARCA	CHIA	5,000,000
3	605	CERAMICAS RAKU	TATIANA RIVEROS	CERAMICA	CUNDINAMARCA	BOGOTA	6,000,000
3	606	MARIA MARGARITA	MARIA MARGARITA CASAS ISAZA	CERAMICA	CUNDINAMARCA	BOGOTA	9,000,000
3	607	TIERRA DE FUEGO	BETRIZ ELENA ESCOBAR	CERAMICA	CALDAS	MANIZALES	10,000,000
3	608	TALLER CREATIVO	TALLER CREATIVO	CERAMICA	VALLE	CALI	12,000,000
3	609A	ARTURO AGUIRRE	ARTURO AGUIRRE	CERAMICA	CUNDINAMARCA	TABIO	5,000,000
3	609	OLGA TROCONIS	OLGA TROCONIS	CERAMICA	CUNDINAMARCA	TABIO	8,000,000
3	610 - 612	NOVA CERAMIZA EXPERIMENTA	JUAN CARLOS CHAPARRO	CERAMICA	CUNDINAMARCA	BOGOTA	20,000,000
3	611	ATIS	LINETH RODRIGUEZ	CERAMICA	CUNDINAMARCA	BOGOTA	15,000,000
3	613	HOMBRES DE BARRO	AMPARO ADAMIS GOMEZ	CERAMICA	CUNDINAMARCA	BOGOTA	
3	614	TIERRARTE	CARLOS ALBERTO URIBE OSPINA	CERAMICA	ANTIOQUIA	MEDELLIN	10,000,000
3	615	TALLER TIERRACOTA	ANGELA C. TAMAYO LOMBANA	CERAMICA	CUNDINAMARCA	CHIA	2,000,000
3	615A	SUEÑOS & CONSTRUCCION	ALVARO RESTREPO	CERAMICA	CUNDINAMARCA	CHIA	2,000,000
3	616	COLOR TIERRA	ROSO ADUARDO RUIZ	CERAMICA	ANTIOQUIA	COPACABANA	5,000,000
3	617 - 619	RAYUELA Y RAKU	JUAN PALO PEREZ	CERAMICA	CUNDINAMARCA	BOGOTA	12,000,000
3	618	MATAMBO CERAMICA	EUNICE MEDIAN B.	CERAMICA	CUNDINAMARCA	TABIO	15,000,000
3	620	CERAMICAS SALAMANDRA	DIEGO ANTONIO AÑES YEPES	CERAMICA	CUNDINAMARCA	BOGOTA	2,500,000
3	621	LUMBRATA	SERGIO GOMEZ	CERAMICA	CUNDINAMARCA	BOGOTA	15,000,000
3	623	YARUBA	JUAN CAMILO ESCOBAR	CERAMICA	ANTIOQUIA	MEDELLIN	10,000,000
3	626	MANOS	ELSA RIOS DE ZULETA	CERAMICA	CUNDINAMARCA	BOGOTA	4,000,000
3	627	JUANA MERCADO	JUANA MERCADO	CERAMICA	CORDOBA	SAN SEBASTIAN	
3	627A	ARTES MANUALES	ROSA MARIA JEREZ	CERAMICA	BOYACA	RAQUIRA	1,600,000
3	628	BALDOARTE	YADIRA ARANGO	CERAMICA	CUNDINAMARCA	BOGOTA	10,000,000
3	629	ARTESANIAS DE RAQUIRA	ARISTIDES NAVARRETE	CERAMICA	BOYACA	RAQUIRA	
3	629A	TALLER PLAZA DE TOROS	SAUL VALERO	CERAMICA	BOYACA	RAQUIRA	
3	630	CERAMICA URANA	ERNESTO ACOSTA	CERAMICA	CUNDINAMARCA	BOGOTA	6,000,000
3	631	AZUL PURPURA	DAVID LOZANO	CERAMICA	CUNDINAMARCA	BOGOTA	
3	632	ERU CERAMICAS	PATRICIA CHICA MONTOYA	CERAMICA	CUNDINAMARCA	BOGOTA	10,000,000
3	633	CERAMICAS MARIAFE	GLORIA ROTEGON DE AYALA	CERAMICA	CUNDINAMARCA	BOGOTA	15,000,000
3	634	EL TEBOL CERAMICAS	YENNY FAISULIER RIOS	CERAMICA	CALDAS	VILLAMARIA	10,000,000
3	635	ARTESANIAS PITALITO	LUIS HUMBERTO MORCILLO PEÑA	CERAMICA	HUILA	PITALITO	3,000,000
3	635A	TIERRA LAVOYANA	JESUS ANTONIO BRAVO	CERAMICA	HUILA	PITALITO	3,000,000
3	636	FREDY ZAPATA	FREDY ZAPATA	CERAMICA	VALLE	CALI	
3	637	TALLER DEL MAESTRO	JOSE MARIA DIAZ CONTO	CERAMICA	CUNDINAMARCA	BOGOTA	2,000,000
3	637A	CERAMICAS ARTESANALES DEL CAUCA	JORGE ELIECER PORTILLA	CERAMICA	CAUCA	BOLIVAR	3,000,000
3	638	CERAMICAS JOSEFINA MUÑOZ OROZCO	JOSEFINA MUÑOZ OROZCO	CERAMICA	CUNDINAMARCA	BOGOTA	4,000,000
3	639	DECORMAG	RUBEN DARIO JIMENEZ ZULUAGA	CERAMICA	ATLANTICO	BARRANQUILLA	14,000,000
3	640	MINIEXPORT SHADDAY	FRANCISCO RUEDA	CERAMICA	CUNDINAMARCA	BOGOTA	15,000,000
3	641	PATTAS	LUCY CELIS AYALA	CERAMICA	SANTANDER	BUCARAMANGA	9,000,000
3	642	ADRIANA JARAMILLO	ADRIANA JARAMILLO	CERAMICA	CUNDINAMARCA	BOGOTA	8,000,000
3	643	DISEÑOS LA CATEDRAL	JOHN HENRY PINZON ANGULO	CERAMICA	CUNDINAMARCA	BOGOTA	10,000,000
3	644	MIL FLORES	LUZ ADRIANA LOPEZ	CERAMICA	RISARALDA	SANTA ROSA DE CABAL	10,000,000
3	645	CHIROS Y PERSONAJES	MARIA EUGENIA PALZAS	CERAMICA	CUNDINAMARCA	BOGOTA	15,000,000
3	646	JUANES Y JUANA	JUANITA MERCEDES SANTOS SAENZ	CERAMICA	CUNDINAMARCA	BOGOTA	5,000,000
3	646A	JUANES Y JUANA	PABLO ROBERTO	CERAMICA	CUNDINAMARCA	BOGOTA	8,000,000
3	646B	JUANES Y JUANA	ANDREA SERNA	CERAMICA	CUNDINAMARCA	BOGOTA	3,000,000
3	647	PORATEPACA	CLAUDIA PATRICIA CARREÑO LOPEZ	CERAMICA	CUNDINAMARCA	CHIA	2,000,000
3	648	ARTE MANUAL DAVID'S	DAVID SANTIESTEBAN	CERAMICA	CUNDINAMARCA	BOGOTA	
3	649	CERAMICA NAN ORIGINAL	IVAN CRUZ	CERAMICA	CUNDINAMARCA	BOGOTA	15,000,000
6		TRAPICHE SIGLO XX	ANTONIA MARIA CUELLAR ORTIZ	BOCADOS TIPICOS	HUILA	TIMANA	4,000,000
6		MESA Y MADERA	ADRIANA V. GARCIA HURTADO	INSTITUCIONAL	CUNDINAMARCA	BOGOTA	14,000,000
6		TORANO DISEÑO	ANA PATRICIA LONDOÑO DE LA CUESTA	INSTITUCIONAL	CUNDINAMARCA	BOGOTA	

EXPOARTESANIAS 2.000 - ENCUESTA A EXPOSITORES

PAB	STAND	NOMBRE STAND	NOMBRE EXPOSITOR	TECNICA	DEPARTAMENTO	MUNICIPIO	ASPIRACION VENTAS (\$)
6	101	LOS CARPINTEROS	MARIA HERCILIA OBREGON PUYANA	JUGUETERIA	CUNDINAMARCA	BOGOTA	6,000,000
6	102	PERSONITAS DE COLECCION	MARIA ANGELICA CUELLAR	JUGUETERIA	CUNDINAMARCA	BOGOTA	20,000,000
6	103	TRAZO DE LUNA	LINA MARIA RODRIGUEZ URIBE	JUGUETERIA	CUNDINAMARCA	BOGOTA	10,000,000
6	104	TALLER LA ARENOSA	ISABEL STAND DE NARIÑO	JUGUETERIA	ATLANTICO	BARRANQUILLA	2,500,000
6	104A	INNOVACION ARTESANAL	ADELAIFA AGUIRRE	MADERA	ATLANTICO	BARRANQUILLA	2,500,000
6	105A	FUNDACION CRECIENDO UNIDOS	REYNEL GARCIA	JUGUETERIA	CUNDINAMARCA	BOGOTA	
6	105	TALLER DE LA LUDICA	WILLIAM PALZAS	JUGUETERIA	CUNDINAMARCA	BOGOTA	
6	106	MARINOS MARIA CANO	CATALINA FORTIS ZUÑIGA	JUGUETERIA	BOLIVAR	CARTAGENA	5,000,000
6	107	PEYUCO	JHONY FABIAN FAJARDO ALEGRIA	JUGUETERIA	CUNDINAMARCA	BOGOTA	2,000,000
6	107A	MANUALIDADES MAPY	MARIA DEL PILAR TORRES	MADERA	BOYACA	PAIPA	4,500,000
6	108	MUÑECAS Y CABALOS CONNIE	MARIA CONSUELO SANDOVAL	JUGUETERIA	CUNDINAMARCA	BOGOTA	3,500,000
6	109	DIDACTICOS EL GORGOJO	CARLOS ANIBAL CUESTAS RIAÑO	JUGUETERIA	CUNDINAMARCA	BOGOTA	5,000,000
6	110	MONACHO DE COLOMBIA	SALLY LOPEZ DE ANGUIERA	JUGUETERIA	CUNDINAMARCA	TABIO	15,000,000
6	110A	ARCA	MARISOL JAQUELINE MEDINA MORA	JUGUETERIA	CUNDINAMARCA	TABIO	4,000,000
6	112	PECOSAS Y COSAS	TERESA DE JESUS MENDEZ DE GOMEZ	JUGUETERIA	CUNDINAMARCA	BOGOTA	10,000,000
6	113	GOVALITO CREASIONES	MARIA EUGENIA VALDERRAMA	JUGUETERIA	CUNDINAMARCA	BOGOTA	
6	114	MICROCALOR	CRISTINA URIBE BERNATE	JUGUETERIA	CUNDINAMARCA	BOGOTA	10,000,000
6	115	DECORARTE	LUIS OCTAVIO CAMPOS LONDONO	JUGUETERIA	RISARALDA	SANTA ROSA DE CABAL	4,000,000
6	115A	TALLER DE MINIATURAS	FEDERMAN VERA LEON	JUGUETERIA	CUNDINAMARCA	BOGOTA	4,000,000
6	116	EL MARTILLO DE THOR	JOSE SANTIAGO URIBE SANCHEZ	JUGUETERIA	CUNDINAMARCA	CHIA	10,000,000
6	117	DISEÑOS Y FORMAS	JOSE FRANCISCO PUENTES CASTILLO	JUGUETERIA	CUNDINAMARCA	BOGOTA	10,000,000
6	118	PALOB	MARIA CAMILA GAVIRIA GUZMAN	JUGUETERIA	CUNDINAMARCA	BOGOTA	10,000,000
6	118A	MENTA	MARIA EUGENIA SALAZAR DE RIVERA	JUGUETERIA	CUNDINAMARCA	BOGOTA	4,000,000
6	119	FUGURAS EN MADERA	BRESMAN AVILA OLARTE	MADERA	CUNDINAMARCA	BOGOTA	5,000,000
6	120	MUNDO MADERA S.A.	EMILIO GUILLERMO BAJONERO CHAPETON	JUGUETERIA	CUNDINAMARCA	CHIA	12,000,000
6	122	MADERA LTDA	JUMMY ALFREDO ARENAS SANABRIA	JUGUETERIA	CUNDINAMARCA	BOGOTA	12,000,000
6	124A	MAKURAMA	LILIANA BAUTISTA	JUGUETERIA	CUNDINAMARCA	BOGOTA	1,000,000
6	124	MAKURAMA	GIOVANNY CARRILO	JUGUETERIA	CUNDINAMARCA	BOGOTA	2,500,000
6	124C	MAKURAMA	JULIANA LOPEZ	JUGUETERIA	CUNDINAMARCA	BOGOTA	1,500,000
6	125	COOPERATIVA CRECER	FLORO ALVAREZ DIAZ	PIEDRA	BOYACA	TOPAGA	
6	127A	TALLAS DE PIEDRA SANTA MARTA	ABEL CHIPLAJE	PIEDRA	MAGDALENA	SANTA MARTA	4,000,000
6	127	TALLAS DE PIEDRA SANTA MARTA	ALEJANDRO FIDEL PERDUZ MATTA	PIEDRA	MAGDALENA	SANTA MARTA	4,000,000
6	128	CENTRO DE CAPACITACION LOS ANGELES	LADY RUTH VARGAS MOLINA	PINTURA	CUNDINAMARCA	BOGOTA	6,000,000
6	129	LLENO DE ALEGRIA	JAIRO HUMBERTO ORTIZ GONZALEZ	PIEDRA	CALDAS	MANIZALES	8,000,000
6	129A	MARIA ROSA MISTICA	YURY ROCIO GUTIERREZ ROJAS	CERAMICA	CUNDINAMARCA	BOGOTA	
6	130	OLEO ACUARELA	FABIO HELMER SOTOMAYOR TORRES	PINTURA	CUNDINAMARCA	BOGOTA	5,000,000
6	131	TALLER ARAHUACO	IBETH DEL CARMEN PAZ	PIEDRA	MAGDALENA	SANTA MARTA	3,000,000
6	131A	TALLER KOGUI	CARMEN PERTUZ	PIEDRA	MAGDALENA	SANTA MARTA	5,000,000
6	132	ARTE DE NARIÑO	CARLOS PADILLA SANTACRUZ	PINTURA	NARIÑO	PASTO	5,000,000
6	133	DISTEANDINAS LTDA	FERNADO ENRRIQUE SALAZAR SANTANA	PIEDRA	CUNDINAMARCA	BOGOTA	3,600,000
6	134A	TALLER DE AGUA	MARTHA ALICIA JARAMILLO URIBE	PAPEL	VALLE	CALI	4,000,000
6	134	NAITVO	FELIX ARTURO URREA LAVERDE	PINTURA	CUNDINAMARCA	BOGOTA	
6	135	DITTA DISEÑADORES	LUIS ALBERTO QUIJANO ALCALA	PIEDRA	CUNDINAMARCA	BOGOTA	11,000,000
6	136	NELSON RODRIGUEZ PINTOR	JUAN NELSON RODRIGUEZ FORERO	PINTURA	CUNDINAMARCA	BOGOTA	8,000,000
6	137	GATAS DE SAN JACINTO	MANUEL ELECER MENDEZ LONES	UMENTOS MUSICALES	BOLIVAR	SAN JACINTO	5,000,000
6	138	BOUHOT	FLOR MARIA BOUHOT	PINTURA	CUNDINAMARCA	BOGOTA	7,000,000
6	139	ARTE Y FOLKLOR COLOMBIANO	FERNANDO CER VERA	UMENTOS MUSICALES	TOLIMA	ESPNAL	12,000,000
6	141	TALLER ACERCA	AUGUSTO VBR VERA CASTAÑEDA	UMENTOS MUSICALES	TOLIMA	ESPNAL	7,000,000
6	142	COLOMBIAN ART EXPORT	MONICA MARIA RINCON GONZALEZ	TELAS ENCOLADAS	CUNDINAMARCA	EL ROSAL	15,000,000
6	143	CON LAS MANOS	ROBERTO GUTIERREZ CASAS	UMENTOS MUSICALES	TOLIMA	IBAGUE	4,000,000
6	144	FIGUARTE	MARIA TERESA DELGADO POLO	TELAS ENCOLADAS	CUNDINAMARCA	BOGOTA	7,000,000
6	145	GRUPO ARTESANAL WAIKU	JULIO CESAR CASANOVA ESPINOSA	UMENTOS MUSICALES	ARAUCA	ARAUCA	3,000,000
6	146	BYCENZO ARTE RELIGIOSO	JORGE ENRRIQUE RODRIGUEZ BORRERO	TELAS ENCOLADAS	CUNDINAMARCA	CAJICA	
6	147	TALLER FOLCKORICO SUATY	LUIS OSCAR MOLINA RODRIGUEZ	UMENTOS MUSICALES	CUNDINAMARCA	BOGOTA	10,000,000

EXPOARTESANIAS 2.000 - ENCUESTA A EXPOSITORES

PAB	STAND	NOMBRE STAND	NOMBRE EXPOSITOR	TECNICA	DEPARTAMENTO	MUNICIPIO	ASPIRACION VENTAS (\$)
6 148A	SOL Y LUNA	SOL Y LUNA	SANDRA CAÑON ZAMORA	TELAS ENCOLADAS	CUNDINAMARCA	CAJICA	5,000,000
6 150	HOPALANDA	HOPALANDA	LUCILA LOPEZ RODRIGUEZ	TELAS ENCOLADAS	CUNDINAMARCA	BOGOTA	8,000,000
6 201	RECRRAR	RECRRAR	MARTHA CECILIA FLORIAN NAVAS	FIBRAS VEGETALES	CUNDINAMARCA	BOGOTA	
6 202	TAYTE	TAYTE	SOL BEATRIZ GONZALEZ DUQUE	FIBRAS VEGETALES	ANTIOQUIA	MEDELLIN	10,000,000
6 203	COOPERATIVA DE ARTESANOS DE TIPACOQUE	COOPERATIVA DE ARTESANOS DE TIPACOQUE	ANA DELIA VELOSA	FIBRAS VEGETALES	BOYACA	TIPACOQUE	2,500,000
6 204	LA CASA DEL SOMBRERO SUAZA	LA CASA DEL SOMBRERO SUAZA	GERARDO HURTADO ESCARPETA	FIBRAS VEGETALES	HUILA	SUAZA	
6 204A	ARTESANOS LOS TELLEZ	ARTESANOS LOS TELLEZ	AMPARO TELLEZ	FIBRAS VEGETALES	HUILA	GARZON	
6 205	AREAGUA	AREAGUA	MARIA FERNANDA MORENO	FIBRAS VEGETALES	SANTANDER	CIRITI	10,000,000
6 206	COLOMBIAN ART	COLOMBIAN ART	TERESITA DE JESUS HORTUA MARTINEZ	FIBRAS VEGETALES	CUNDINAMARCA	CHOACHI	5,585,000
6 206A	RESQUERDO NIQUEBBA	RESQUERDO NIQUEBBA	MARIAN COJO DE BERNAL	FIBRAS VEGETALES	CUNDINAMARCA	CHIA	6,000,000
6 207	FUNMUSICA	FUNMUSICA	CLARA EUGENIA COLLAZOS	INSTITUCIONAL	CUNDINAMARCA	BOGOTA	6,000,000
6 208	ARTE TAMBEÑO	ARTE TAMBEÑO	MARIA DEL SOCORRO LOPEZ DIAZ	FIBRAS VEGETALES	NARIÑO	EL TAMBO	4,000,000
6 208A	JABONES DE LA HUERTA	JABONES DE LA HUERTA	LAURE FONTAINE	FIBRAS VEGETALES	CUNDINAMARCA	BOGOTA	
6 209	TALLER ECOARTESANAL	TALLER ECOARTESANAL	CLELIA RENGIFO	FIBRAS VEGETALES	HUILA	SAN AGUSTIN	2,000,000
6 210	ASMUCIT	ASMUCIT	EL VIA LOPEZ HERNANDEZ	FIBRAS VEGETALES	BOYACA	TIPACOQUE	
6 211	COOFA LTDA	COOFA LTDA	NANCY MARIA MIRANDA	FIBRAS VEGETALES	NARIÑO	SANDONA	5,000,000
6 211A	ARTEB'S	ARTEB'S	JACINTA ADARME	FIBRAS VEGETALES	NARIÑO	BUESACO	4,000,000
6 212	ECOFIBRAS	ECOFIBRAS	JOSE DELIO PORRAS GUADUATI	FIBRAS VEGETALES	SANTANDER	CURITI	6,000,000
6 213	COOPERATIVA ARTESANAL DE AGUADAS	COOPERATIVA ARTESANAL DE AGUADAS	DIEGO RAMIREZ MEJIA	FIBRAS VEGETALES	CALDAS	AGUADAS	6,000,000
6 214	TEJIRACA	TEJIRACA	CARLOS ELIECER DELGADO LOPEZ	FIBRAS VEGETALES	NARIÑO	SANDONA	
6 215	LA ESPERANZA Y LA HOJARASCA	LA ESPERANZA Y LA HOJARASCA	NOHEMY SANCHEZ	FIBRAS VEGETALES	BOYACA	SOMONDOCO	3,500,000
6 216	ARTE SANDONA	ARTE SANDONA	AYDE DEL SOCORRO MONTEZUMA	FIBRAS VEGETALES	NARIÑO	SANDONA	6,000,000
6 217	TALLER JIPI JAPA	TALLER JIPI JAPA	ANA PATRICIA MONTEZUMA	FIBRAS VEGETALES	NARIÑO	SANDONA	5,000,000
6 217A	ARTESANIAS MACERA	ARTESANIAS MACERA	DELIA CER VERA CASTAÑEDA	FIBRAS VEGETALES	TOLIMA	ESPINAL	5,000,000
6 218	ARTESANIAS DE AGUADAS	ARTESANIAS DE AGUADAS	JOSE SAMUEL HURTADO MEJIA	FIBRAS VEGETALES	CALDAS	AGUADAS	8,000,000
6 219	RENACER	RENACER	NEIDA MAGOLA SALAS	FIBRAS VEGETALES	NARIÑO	LA FLORIDA	4,000,000
6 219A	MANOS CREATIVAS	MANOS CREATIVAS	LUCI AMPARO OLIVA	FIBRAS VEGETALES	NARIÑO	RICAU RTE	4,500,000
6 220	CALALUA	CALALUA	JORGE MENDOZA GALLO	FIBRAS VEGETALES	CUNDINAMARCA	CAJICA	
6 220A	ARTESANIAS HERMANOS CHIRIVI	ARTESANIAS HERMANOS CHIRIVI	CENE OCTAVIO PEÑA CHIRIVI	FIBRAS VEGETALES	CUNDINAMARCA	GUACHETA	5,000,000
6 221	ESPARTOS	ESPARTOS	EDUARDO VILLAREAL VELASQUEZ	FIBRAS VEGETALES	BOYACA	SAN MIGUEL	3,000,000
6 222	QUIMBAYAS	QUIMBAYAS	ZORAIDA COLLAZOS RESTREPO	FIBRAS VEGETALES	QUINDIO	QUIMBAYA	
6 222	QUIMBAYAS	QUIMBAYAS	LUIS ANGEL HERRERA H	FIBRAS VEGETALES	QUINDIO	QUIMBAYA	
6 223	TALLER MONTEZUMA	TALLER MONTEZUMA	ALVARO IVAN MONTEZUMA	FIBRAS VEGETALES	NARIÑO	SANDONA	10,000,000
6 224	ZAGUAN DEL SOMBRERO	ZAGUAN DEL SOMBRERO	GLADYS PIEDAD BARCO MARTINEZ	FIBRAS VEGETALES	NARIÑO	SANDONA	
6 227	ASOARTAMBO	ASOARTAMBO	MARIA DEL CARMEN CARPIO	FIBRAS VEGETALES	NARIÑO	EL TAMBO	3,000,000
6 227	GRUPO ARTESANAL DE COLOSO	GRUPO ARTESANAL DE COLOSO	LEONOR LOPEZ BELLO	FIBRAS VEGETALES	SUCRE	COLOSO	2,000,000
6 228	ASOCIACION DE ARTESANOS DE CANDELARIA	ASOCIACION DE ARTESANOS DE CANDELARIA	JADIS GARRIDO	FIBRAS VEGETALES	CESAR	CHIMICHAGUA	4,500,000
6 228	ASORUCHI	ASORUCHI	OSMELIA PEDROZO	FIBRAS VEGETALES	CESAR	CHIMICHAGUA	5,000,000
6 229	COOPERATIVA TEJEDORAS DE USIACURI	COOPERATIVA TEJEDORAS DE USIACURI	LESBIA JIMENEZ	FIBRAS VEGETALES	ATLANTICO	USICAURI	6,000,000
6 230	ASOCIACION DE ARTESANOS DE MANDIGUILA	ASOCIACION DE ARTESANOS DE MANDIGUILA	ALCIRA FLOREZ	FIBRAS VEGETALES	CESAR	CHIMICHAGUA	3,000,000
6 230	ASOARCHI	ASOARCHI	ADA LUZ RIJAS PALOMINO	FIBRAS VEGETALES	CESAR	CHIMICHAGUA	4,000,000
6 231	ASOCIACION DE ARTESANOS DE USIACURI	ASOCIACION DE ARTESANOS DE USIACURI	LESVIA ZARATE SARMIENTO	FIBRAS VEGETALES	ATLANTICO	USICAURI	3,000,000
6 232	CASA DE LA CULTURA DE COLOSO	CASA DE LA CULTURA DE COLOSO	OLFA ROSA OVIEDO MATIAS	FIBRAS VEGETALES	SUCRE	COLOSO	3,000,000
6 232	ARTESANIAS LA ESMERALDA	ARTESANIAS LA ESMERALDA	MARCELINA BORA ALVAREZ	FIBRAS VEGETALES	SUCRE	COLOSO	3,500,000
6 233	ARTESANIAS DEL VALLE DE CERINZA	ARTESANIAS DEL VALLE DE CERINZA	BENILDA DEL CARMEN GONZALEZ SILVA	FIBRAS VEGETALES	BOYACA	CERINZA	1,500,000
6 233	ASOCIACION DE ARTESANOS DE TOBA	ASOCIACION DE ARTESANOS DE TOBA	SARA DEL CARMEN CUY ALBARRACIN	FIBRAS VEGETALES	BOYACA	CERINZA	2,000,000
6 234	ARTE ZENU	ARTE ZENU	DUVER SANTAMARIA	FIBRAS VEGETALES	CORDOBA	TUCHIN	
6 235	KELINDOS	KELINDOS	JORGE ESTEBAN KEKESY ANDRADE	FIBRAS VEGETALES	CUNDINAMARCA	BOGOTA	5,000,000
6 235	ASOCHITAM	ASOCHITAM	SILVERIA HURTADO OROZCO	FIBRAS VEGETALES	CAUCA	EL TAMBO	5,000,000
6 237	ARTE ZENU	ARTE ZENU	MEDARDO DE JESUS PEÑA	FIBRAS VEGETALES	CORDOBA	SAN ANDRES DE SOTAV	9,000,000
6 238	LA JABONERA	LA JABONERA	TANIA BERMUDEZ	FIBRAS VEGETALES	CUNDINAMARCA	BOGOTA	
6 239	ARTESANIAS EL LITORAL	ARTESANIAS EL LITORAL	WILMA ESTHER VILLALVA CHIMA	FIBRAS VEGETALES	ATLANTICO	BARRANQUILLA	5,000,000
6 240	ECOARTE	ECOARTE	JEAN JACQUES HUBER	FIBRAS VEGETALES	RISARALDA	PEREIRA	13,000,000
6 241	ARTESANIAS LAS MERCEDES	ARTESANIAS LAS MERCEDES	MANUEL FRANCISCO PEREZ	FIBRAS VEGETALES	CORDOBA	SAN ANDRES DE SOTAV	5,000,000

EXPOARTESANIAS 2.000 - ENCUESTA A EXPOSITORES

PAB	STAND	NOMBRE STAND	NOMBRE EXPOSITOR	TECNICA	DEPARTAMENTO	MUNICIPIO	ASPIRACION VENTAS (\$)
6 242		TARRALI	LEONARDO CASTAÑO	FIBRAS VEGETALES	QUINDIO	ARMENIA	
6 243		TEJEDURIA EN CAÑA FLECHA	MARCIAL MONTALVO SOLANO	FIBRAS VEGETALES	CORDOBA	SAN ANDRES DE SOTA	6,000,000
6 244		CENTRO BOTANICO PUTUMAYO	NICOLAS RODRIGUEZ CHICUNQUE	FIBRAS VEGETALES	PUTUMAYO	SIBUNDOY	5,000,000
6 245		EMPRESA ASOCIATIVA EL SOMBRERO	ASTERIA PEÑATE CHIMA	FIBRAS VEGETALES	SUCRE	SAMPUES	4,000,000
6 246		ASOCIACION ARTESANOS UNIDOS DE ZAPATOCA	ARACELY ARAUJO DE NIÑO	FIBRAS VEGETALES	SANTANDER	ZAPATOCA	5,000,000
6 246		ASOCIACION ARTESANOS UNIDOS DE ZAPATOCA	SARA CARREÑO PEÑA	FIBRAS VEGETALES	SANTANDER	ZAPATOCA	8,000,000
6 247		FLORECIENCIAS DEL MAR	MYRIAM AKLE	FIBRAS VEGETALES	CUNDINAMARCA	BOGOTA	3,000,000
6 248		ASOCIACION GRUPO ARTESANAL GUACAMAYAS	VICTOR MANUEL GOMEZ	FIBRAS VEGETALES	BOYACA	GUACAMAYAS	
6 249		ASOCIACION GRUPO ARTESANOS DE SAN ANDRES D	LEDIS OVIEDO ROMERO	FIBRAS VEGETALES	CORDOBA	SAN ANDRES DE SOTA	6,000,000
6 250		EL MANJAR DE LA ABUELITA	OLGA MILENA MUÑOZ RAMIREZ	BOCADOS TIPICOS	VALLE	CALI	6,000,000
6 250A		LA PANELA DE MONO	JAVIER AGUSTO GOMEZ	BOCADOS TIPICOS	HUILA	SAN AGUSTIN	
6 301		FLORARCOL	MARIA BRICIDA CASTAÑO ARBOLEDA	FIBRAS VEGETALES	CUNDINAMARCA	BOGOTA	15,000,000
6 307		BANTU	JAVIER RICARDO CADENA	FIBRAS VEGETALES	CUNDINAMARCA	LA CALERA	10,000,000
6 305		BOYANTINOS	HECTOR DANIEL CORTES FRASAN	FIBRAS VEGETALES	BOYACA	CHIQUEQUIRA	5,000,000
6 305		EL AJEDREZ	JOSE HERNANDO CASTRO DIAZ	FIBRAS VEGETALES	BOYACA	CHIQUEQUIRA	15,000,000
6 309		ARTE NATURAL	ALBA PIEDAD ESQUIBEL	FIBRAS VEGETALES	CUNDINAMARCA	BOGOTA	5,000,000
6 311		LEQUE A MANO	RODRIGO ROJAS MORA	FIBRAS VEGETALES	CUNDINAMARCA	BOGOTA	10,000,000
6 313		CASCARAS DE NARANJA	ANA MARIA PIEDRAHITA JARAMILLO	FIBRAS VEGETALES	CUNDINAMARCA	BOGOTA	13,000,000
6 315		MYRIAM BARBOSA	MYRIAM LEONOR BARBOSA	FIBRAS VEGETALES	CUNDINAMARCA	CHOACHI	3,500,000
6 615A		ESTROFIQUES S & S	SUSANA RUEDA CASTRO DE SANCHEZ	FIBRAS VEGETALES	CUNDINAMARCA	SILVANIA	2,000,000
6 317		COLOMBIA ARTESANAL	MARIA NELLY AGUIRRE DE IZQUIERDO	FIBRAS VEGETALES	BOGOTA	BOGOTA	10,000,000
6 319		DISEÑOS ARTESANALES L'FIGO	LEONOR ANGELICA MENDEZ RODRIGUEZ	FIBRAS VEGETALES	SANTANDER	BUCARAMANGA	20,000,000
6 321		IRENE Y MARLENE ARTESANIAS	IRENE PACHON RAMIREZ	FIBRAS VEGETALES	CUNDINAMARCA	BOGOTA	5,000,000
6 323		CANELA EN FLOR	CARMEN LUCIA GORDILLO DE JIMENEZ	FIBRAS VEGETALES	CUNDINAMARCA	BOGOTA	6,000,000
6 327		TALLAS LAS VILLAS	LUIS FRANCISCO VILLADIEGO MEDINA	FIBRAS VEGETALES	BOLIVAR	MAGANQUE	10,000,000
6 329		WAWA ORORO	JUAN LUIS VIERIA	FIBRAS VEGETALES	MAGDALENA	SANTA MARTA	3,000,000
6 331		TRABAJOS EN ARBOLOCO	ANA BELEN ALVARADO DE VELASQUEZ	FIBRAS VEGETALES	CALDAS	MANIZALES	5,000,000
6 333		MUSEO DE CALABAZO	CARLOS ERNESTO GARCIA CARDONA	FIBRAS VEGETALES	CORDOBA	SAN ANTERO	15,000,000
6 335		LA LUCIERNAGA	JUAN ALEJANDRO DUQUE MILDEMBERG	INSTITUCIONAL	CUNDINAMARCA	BOGOTA	10,000,000
6 337		COCO CACHO Y NACAR	ROSA JOSEFINA REDONDO MARTINEZ	FIBRAS VEGETALES	BOLIVAR	CARTAGENA	5,000,000
6 339		MARFIL VEGETAL	JUAN CESAR BONILLA GONZALEZ	FIBRAS VEGETALES	BOYACA	TINJACA	
6 341		KINDI	LUZ MARINA PERDOMO SANCHEZ	INTERNACIONAL	CUNDINAMARCA	BOGOTA	
6 341		ARTESANIAS EL LAGO	SONIA PACHON CASTIBLANCO	FIBRAS VEGETALES	CUNDINAMARCA	FUQUENE	
6 343		PHYTICOSMETICOS ECOLOGICO	ADA MARIA CACERES	FIBRAS VEGETALES	CUNDINAMARCA	GRANADA	18,000,000
6 343		EATACS	JANNETH BARRETO TAMAYO	FIBRAS VEGETALES	CUNDINAMARCA	BOGOTA	2,000,000
6 344		IRAN RUGS LTDA	DAWOOD ALIAKBARI	INTERNACIONAL	INTERNACIONAL	INTERNACIONAL	
6 345		ARTESANIAS BACATA	MARIO CESAR GUZMAN RUIZ	FIBRAS VEGETALES	ANTIOQUIA	MEDULLIN	6,000,000
6 347A		ARTE CARIBE	LUIS ROBERTO RODRIGUEZ	FIBRAS VEGETALES	MAGDALENA	SANTA MARTA	2,000,000
6 347		ARTESANIAS TAYRONA	JUNA GUILLERMO PELAEZ R.	FIBRAS VEGETALES	MAGDALENA	SANTA MARTA	6,000,000
6 348		GEA LTDA	GEA LTDA	INTERNACIONAL	INTERNACIONAL	INTERNACIONAL	
6 349A		LA RICURA	CARMEN ELVIRA CARRILLO DE CARRILLO	BOCADOS TIPICOS	CUNDINAMARCA	CAQUEZA	15,000,000
6 349		VALLUNADAS	LUZ ESPERANZA BDOYA VILLAQUIRAN	BOCADOS TIPICOS	CUNDINAMARCA	BOGOTA	10,000,000
6 350		COLOMBIA COCINA	MARIA CLARA CASTAÑEDA	BOCADOS TIPICOS	CUNDINAMARCA	BOGOTA	
6 350A		PONCHIS SANTANDEREANO	AMANDA PARDO	BOCADOS TIPICOS	CUNDINAMARCA	BOGOTA	3,500,000
6 351		RICURAS TRADICIONALES	NOHORA JIMENEZ DE CASTAÑO	BOCADOS TIPICOS	CUNDINAMARCA	BOGOTA	6,000,000
6 402 - 404 - 406		GALERIA CANO	GUILLERMO CANO	JOYERIA	CUNDINAMARCA	BOGOTA	200,000,000
6 412		QUIRA	MARTHA ELENA COMBARIZA SANCHEZ	FIBRAS VEGETALES	BOLIVAR	CARTAGENA	8,000,000
6 414		QUALITY ARTE EN TELAR	CLARA CASTELLANOS MARTINEZ	TEXTILES	CUNDINAMARCA	BOGOTA	20,000,000
6 416		AMG TEXTILES	ANDREA VIRGINIA MOSQUERA SANCHEZ	TEXTILES	CUNDINAMARCA	BOGOTA	6,000,000
6 418		CORPORACION DE RECUPERACION COMUNERA DEL	CECILIA ALVAREZ DE QUINTERO	TEXTILES	SANTANDER	CHARALA	9,000,000
6 420		MANITAS ESPECIALES	GILMA JANETTE QUINTERO VILLALOBOS	TEXTILES	CUNDINAMARCA	BOGOTA	6,000,000
6 422		ARTESANIAS SUBAKANY	ELSA YALILE PRIETO RINCON	TEXTILES	CUNDINAMARCA	BOGOTA	12,000,000
6 524		TEXTILES DALIA	DALIA SUAREZ	TEXTILES	CUNDINAMARCA	BOGOTA	15,000,000
6 428		TALLER MAGICO	NUBIA ESPERANZA ROCHA PAEZ	TEXTILES	CUNDINAMARCA	BOGOTA	10,000,000

EXPOARTESANIAS 2.000 - ENCUESTA A EXPOSITORES

PAB	STAND	NOMBRE STAND	NOMBRE EXPOSITOR	TECNICA	DEPARTAMENTO	MUNICIPIO	ASPIRACION VENTAS (\$)
6 428		FIBRAS	MARIA INES ALARCON SANCHEZ	TEXTILES	BOYACA	BOGAMOSO	3,000,000
6 430		TRADICION	NUBIA MIOSOTIS SANCHEZ	TEXTILES	CUNDINAMARCA	BOGOTA	100,000,000
6 430A		TEXTURAS EN TELAR	GABRIEL RINCON SOTO	TEXTILES	BOYACA	PAIPA	3,000,000
6 432		ARTELANAS	CRUZ HELENA TOVAR ROPERO	TEXTILES	BOYACA	VILLA DE LEYVA	3,000,000
6 432A		TAFETAN TELARES Y TEJIDOS	SIERVO ESPITIA ACERO	TEXTILES	BOYACA	VILLA DE LEYVA	5,000,000
6 434		TALLER ASANT	ADRIANA SANTACRUZ	TEXTILES	NARIÑO	PASTO	25,000,000
6 436		TODO D' TELAR	MARIA ALICIA ROCHA PAEZ	TEXTILES	CUNDINAMARCA	BOGOTA	12,000,000
6 439		AMANDARI LTDA	ALBERTO URIBE CARDENAS	INTERNACIONAL	INTERNACIONAL	INTERNACIONAL	36,000,000
6 440		TEJIDOS Y TELARES	CRISANTO CAICEDO DELAGADILLO	TEXTILES	CUNDINAMARCA	BOGOTA	
6 441		MEXMODA	ANA MARIAS ARIAS	INTERNACIONAL	INTERNACIONAL	INTERNACIONAL	10,000,000
6 442		CIBNCIA EN TELAR	JAVIER GARCIA	TEXTILES	CUNDINAMARCA	BOGOTA	
6 444		CERAMICAS	LUCERO PRADA SANCHEZ	TEXTILES	CUNDINAMARCA	BOGOTA	6,000,000
6 445		ALMENAR EXPORTACION	ALMENAR EXPORTACION	INTERNACIONAL	INTERNACIONAL	INTERNACIONAL	7,000,000
6 446		TELAR MANUAL	OLGA LUCIA PATIÑO	TEXTILES	ANTIOQUIA	MEDÉLLIN	8,000,000
6 447		GARUDA ORIENTAL	PEDOR PABLO RESTREPO	INTERNACIONAL	CUNDINAMARCA	BOGOTA	10,000,000
6 448		MORROCO	JOSE BERNANRDO MALAGON GARZON	TEXTILES	CUNDINAMARCA	BOGOTA	8,000,000
6 449		HARE-PAZ DE TODAS FORMAS	CELZY EZPERANZA HERNANDEZ	BOCADOS TIPICOS	CUNDINAMARCA	BOGOTA	5,000,000
6 449A		DEMALI DELICIAS DE MACADAMIA	LILIANA MENDEZ OROZCO	BOCADOS TIPICOS	QUINDIO	CIRCASIA	5,000,000
6 450		RICURAS DE NARIÑO	ROSA AMELIA BRAZO QUIROZ	BOCADOS TIPICOS	CUNDINAMARCA	BOGOTA	7,000,000
6 450A		DELICIAS DEL TOLIMA	ELSY MARGARITA GALINDO RODRIGUEZ	BOCADOS TIPICOS	CUNDINAMARCA	BOGOTA	3,000,000
6 501		PATRICIA HERRERA	CLAUDIA PATRICIA HERRERA	TEXTILES	CUNDINAMARCA	BOGOTA	10,000,000
6 503		ACCESORIOS Y NOTAS	CLARA EUGENIA VALENCIA QUINTERO	TEXTILES	ATLANTICO	BARRANQUILLA	20,000,000
6 504		HILART	RAFAEL HUMBERTO ROMERO ROMERO	TEXTILES	CUNDINAMARCA	BOGOTA	20,000,000
6 505		MULTISEDAS	LYDA ESPERANZA GARZON	TEXTILES	CAUCA	TIMBIO	6,000,000
6 506		MANIGUA	ANNAHIN MARCELA GIACOMETTO BULLA	TEXTILES	CUNDINAMARCA	BOGOTA	19,000,000
6 506A		TECNICAS BATIK	LUCY MERCEDES RESTREPO RESTREPO	TEXTILES	ANTIOQUIA	MEDÉLLIN	
6 507 - 509		CORDESA	ELVIRA GOMEZ ENCHINA / JUAN BAUTISTA CAMI	TEXTILES	CAUCA	TIMBIO	25,000,000
6 508		NOMADAS	ANA MARIA RAMIREZ PINZON	TEXTILES	CUNDINAMARCA	BOGOTA	10,000,000
6 510		TALLER DE SUEÑOS	MONICA ORJUELA	TEXTILES	CUNDINAMARCA	TENJO	30,000,000
6 511		CENTRO DE DESARROLLO DE SERICULTURA	LUZ ADRIANA MUÑOZ HEREDIA	TEXTILES	RISARALDA	BELEN	10,000,000
6 512		PAPIA Y GRANADILLA	ANDREA CAROLINA BERNAL PINZON	TEXTILES	CUNDINAMARCA	BOGOTA	20,000,000
6 513		BORDADOS DE CARTAGO	MARIA YANERITH BETANCUR DE CUARTAS	TEXTILES	VALLE	CARTAGO	
6 514		VESTIBELLS	MARIA ELENA ARIAS GACHA	TEXTILES	SANTANDER	BUCARAMANGA	
6 515		YACOT Y GLOMAR	MARIA GLORIA MARIN LOAIZA	TEXTILES	VALLE	CARTAGO	5,000,000
6 515A		CONSUELO GALAN	CONSUELO GALAN	TEXTILES	VALLE	CARTAGO	5,000,000
6 516		TALLER RITA	CLARA EUGENIA OSPINA MONTERO	TEXTILES	VALLE	CARTAGO	10,000,000
6 517		CREACIONES LAIMA	CARMEN ELISA RAMIREZ	TEXTILES	VALLE	CARTAGO	5,000,000
6 518		TEJEDORES DE ARTE	ANA INES RIVAS DE REYES	TEXTILES	CUNDINAMARCA	BOGOTA	10,000,000
6 518		BORYENCA	MARIA LUISA GARCIA DE PITA	TEXTILES	CUNDINAMARCA	SUBACHOQUE	2,000,000
6 519		BORDADOS ANA	ANA BELEN MONTES OROZCO	TEXTILES	VALLE	CARTAGO	7,000,000
6 520		CREACIONES VIVIR	CREACIONES VIVIR	TEXTILES	CUNDINAMARCA	BOGOTA	2,000,000
6 521		LA CAÑUELA	JANETH ARDILA GARZON	TEXTILES	CUNDINAMARCA	BOGOTA	
6 522		BORDADOS AURELIA	MARIA AURELIA GARCIA	TEXTILES	VALLE	CARTAGO	9,000,000
6 523		BORDAFINO	NANCY DE DIAZ	TEXTILES	CUNDINAMARCA	BOGOTA	65,000,000
6 524		TELA HAAD	TELA HAAD	TEXTILES	CUNDINAMARCA	CHIA	10,000,000
6 527		ARTE ANGELICAL	MARIA FERNANDA ESQUIVEL	TEXTILES	CUNDINAMARCA	BOGOTA	
6 528 - 530		ALTANA	ALTANA	TEXTILES	CUNDINAMARCA	BOGOTA	
6 529		ARTEMANOS	ARTESANOS CENTRO PROINCO	TEXTILES	NARIÑO	PASTO	15,000,000
6 531		ARTESANIAS HECTOR Y CARMEN	MARIA DEL CARMEN DE OCAMPO	TEXTILES	CUNDINAMARCA	BOGOTA	6,500,000
6 532		RETAZOS DE COLOMBIA	CARLOS CUELLAR GONZALEZ	TEXTILES	CUNDINAMARCA	BOGOTA	8,000,000
6 533		ARTE Y ESTILO	BERBARDO DIAZ	TEXTILES	MAGDALENA	SIERRA NEVADA	4,000,000
6 534		TIBABUYES JYM	SARA B. ROMERO	TEXTILES	CUNDINAMARCA	BOGOTA	
6 534		TAPICES DE STA. ROSA	MARIA ARGENTIS OCAMPO	TEXTILES	CUNDINAMARCA	BOGOTA	
6 535		COOPERATIVA ECOTEMA LTDA	EDGAR ZAMBRANO	TEXTILES	NARIÑO	PASTO	5,000,000

EXPOARTESANIAS 2.000 - ENCUESTA A EXPOSITORES

PAB	STAND	NOMBRE STAND	NOMBRE EXPOSITOR	TECNICA	DEPARTAMENTO	MUNICIPIO	ASPIRACION VENTAS (\$)
6 536		SOLO RETAZOS	PILAR HERNANDEZ	TEXTILES	ANTIOQUIA	MEDELLIN	4,500,000
6 537		BICKENS	BICKENS	TEXTILES	CUNDINAMARCA	BOGOTA	12,000,000
6 538		MOLAS KUAS	MOLAS KUAS	TEXTILES	ANTIOQUIA	MEDELLIN	20,000,000
6 539		ARTE AMERO	ARTE AMERO	PAPEL	CUNDINAMARCA	BOGOTA	12,000,000
6 540		SELVA AFRICANA	JOSE LLANOS	PAPEL	ATLANTICO	GALAPA	2,000,000
6 540		ESTAMPADOS DEL CARNAVAL	EVELYN MARINO	PAPEL	ATLANTICO	GALAPA	3,000,000
6 541		DEL PAPEL	MARINO GIRALDO	PAPEL	CALDAS	MANIZALES	4,000,000
6 542		EL KANDIL	ALEXANDRA AVILA	PAPEL	CUNDINAMARCA	BOGOTA	
6 543		AMBATIK	BEATRIZ A. QUIJANO	PAPEL	ANTIOQUIA	MEDELLIN	15,000,000
6 544		LUZA Y JUAN PAPEL	JUAN CARLOS MEJIA	PAPEL	ANTIOQUIA	MEDELLIN	
6 545		OBJETO LUCIO	OBJETO LUCIO	PAPEL	CUNDINAMARCA	BOGOTA	17,000,000
6 546		FUNDACION LUNA APARTE	SONIA MIRANDA	INSTITUCIONAL	NARIÑO	PASTO	10,000,000
6 546		COLORES ARTESANIAS DE NARIÑO	ALICIA PEREZ LOPEZ	PAPEL	NARIÑO	PASTO	6,000,000
6 547		HOJAS DE HIERBA	DIANA VASQUEZ	PAPEL	CALDAS	MANIZALES	
6 548		ITALCARTON	ITALIA RIVAS	PAPEL	VALLE	CALI	7,000,000
6 548A		LUZ NATURAL	LIGIA MITEYA PINEDA	MADERA	CUNDINAMARCA	BOGOTA	10,000,000
6 549		RICURAS NAPOLEON	RICURAS NAPOLEON	BOCADOS TIPICOS	CUNDINAMARCA	BOGOTA	8,000,000
6 549A		DELICIAS MIRIAM	MIRIAM MARIA MEDINA	BOCADOS TIPICOS	CESAR	VALLEDUPAR	2,000,000
6 550		HOJAS DE AGUA	NORA VARGAS	PAPEL	CUNDINAMARCA	TABIO	5,000,000
6 601 - 603		TEXTILES Y HAMACA	IRA SOLANO	TEXTILES	CUNDINAMARCA	BOGOTA	50,000,000
6 602 - 604		ROV. INGENIERIA TEXTIL	RAUL GONZALEZ VAGEON	TEXTILES	ARAUCA	ARAUCA	
6 605		CASA DE LA HAMACA	GRUPO PRECOOPERATIVO MORROA	TEXTILES	SUCRE	MORROA	3,000,000
6 606		COMITÉ REGIONAL DE ARTESANOS	MARIAN STHER RAMIREZ MEDINA	TEXTILES	BOLIVAR	SAN JACINTO	10,000,000
6 607		ASOARTICO	RUTH ROMERO	TEXTILES	SUCRE	COROZAL	6,000,000
6 608		ARTESANOS DE SAN JACINTO	SOL MARIA LEONES VEGA	TEXTILES	BOLIVAR	SAN JACINTO	10,000,000
6 609		ARTE DE TELAR	MARY BEATRIZ STELLA RUIZ RUIZ	TEXTILES	CUNDINAMARCA	BOGOTA	15,000,000
6 610		BALSACOOOP	VERONICA LIBRO DE CHICACAUZA	TEXTILES	CUNDINAMARCA	CHIA	400.0
6 611		FUNDACION EMPRESA PRIVADA COMPARTIR	GUSTAVO PULECIO GOMEZ	TEXTILES	CUNDINAMARCA	BOGOTA	
6 612		ARTIMAÑA	JUAN PABLO AVELLO AVILA	TEXTILES	CUNDINAMARCA	BOGOTA	10,000,000
6 613		ARTESANIAS DE NOBSA	ANA EMILSE GUAQUE DIAZ	TEXTILES	CUNDINAMARCA	BOGOTA	3,000,000
6 614		ANUDADOS Y DECORACIONES	MARLEN PACHON MALDONADO	TEXTILES	CUNDINAMARCA	BOGOTA	10,000,000
6 615		PENLOPE	NIDIA BRAUSSIN	TEXTILES	CUNDINAMARCA	BOGOTA	15,000,000
6 616A		COOPMERCED	BLANCA IRENE PULIDO ACEVEDO	TEXTILES	NORTE DE SANTAN	PAMPLONA	800.0
6 616		ARTESANOS DE MONGUI	ALBA CECILIA TAPIAS LADINO	CERAMICA	BOYACA	MONGUI	3,000,000
6 617		ARTES LANAS	ANA JULIA PRECIADO	TEXTILES	CUNDINAMARCA	BOGOTA	10,000,000
6 618		FONQUETA	GILBERTO CIFUENTES TORRES	TEXTILES	CUNDINAMARCA	CHIA	7,000,000
6 619		TRIBU	ISABEL BOTERO BOTERO	TEXTILES	CUNDINAMARCA	BOGOTA	6,000,000
6 620		GRUPO MICAELAS CHILES	METY CASTILLO VILLAREAL	TEXTILES	NARIÑO	CUMBAY	9,000,000
6 621		MULTIACTIVA TOPAGA	MARIA ELENA VASQUEZ MARTINEZ	TEXTILES	BOYACA	TOPAGA	
6 623		LA OVEJITA DE IZA	FELICIDAD ZORRO SANTANA	TEXTILES	CUNDINAMARCA	BOGOTA	9,000,000
6 626		SOACHA	DORA MARIA MARGARITA VASQUEZ	TEXTILES	CUNDINAMARCA	BOGOTA	1,000,000
6 626A		HIJOS DE MAIZ	GUSTAVO ADOLFO CERVERA NOVA	TEXTILES	CUNDINAMARCA	SESQUILE	2,000,000
6 627		TEJIDOS GLORIA	GLORIA DE CASTELLANOS	TEXTILES	CUNDINAMARCA	BOGOTA	
6 628		ASARVU UBATE	HILDA MARIA RODRIGUEZ DE REYES	TEXTILES	CUNDINAMARCA	UBATE	8,000,000
6 629		TEJIDOS Y ANUDADOS	CRISTIAN AGUSTO GOMEZ BALLEN	TEXTILES	CUNDINAMARCA	CAJICA	5,000,000
6 629A		ASOCIACION DE VEREDAS DE LA CALERA	HERMINIA CRISTANCHO	TEXTILES	CUNDINAMARCA	LA CALERA	3,000,000
6 629		CREACIONES DE HOY	CREACIONES DE HOY	TEXTILES	CUNDINAMARCA	BOGOTA	7,000,000
6 630		ARTESUSR	MANUEL MARIA VALLEJO ISACAZ	TEXTILES	NARIÑO	IPIALES	5,000,000
6 631		TEJIMANO	NAZARETH WILCHES	TEXTILES	BOYACA	DUITAMA	3,000,000
6 632		TRAMA Y TELAR	LUZ STELLA RODRIGUEZ	TEXTILES	CUNDINAMARCA	BOGOTA	8,000,000
6 633		CREACIONES BERTHA	BBERTHA MARINA CORTES CASTELLANOS	TEXTILES	BOYACA	VILLA DE LEYVA	10,000,000
6 634		TELAR ARTE Y DISEÑO	JAQUELINE DAZA	TEXTILES	CUNDINAMARCA	BOGOTA	15,000,000
6 635		LUNA LANITA	GLORIA EUGENIA LLANOS VILLALBA	TEXTILES	CUNDINAMARCA	BOGOTA	8,000,000
6 636		ARTBMUCO	GLORIA STELLA CALDERON PORRAS	TEXTILES	CUNDINAMARCA	COTA	6,000,000

EXPOARTESANIAS 2.000 - ENCUESTA A EXPOSITORES

PAB	STAND	NOMBRE STAND	NOMBRE EXPOSITOR	TECNICA	DEPARTAMENTO	MUNICIPIO	ASPIRACION VENTAS (\$)
6 637		HILARA	CLAUDIA ALICIA BOTERO MORENO	TEXTILES	CALDAS	MANIZALES	
6 638		NUEVA NOTA	JEANNETTE LEONOR MORALES MOGOLLON	PAPEL	CUNDINAMARCA	BOGOTA	10,000,000
6 639		PAPIRO	CAROLINA BRIGITTE GUTIERREZ RODRIGUEZ	PAPEL	CUNDINAMARCA	BOGOTA	
6 640		BLAK FACH GRAPHICS	LUIS FELIPE GONZALEZ CRISTANCHIO	PAPEL	CUNDINAMARCA	BOGOTA	19,000,000
6 641		ASOCIACION MUJERES CABEZA DE FAMILIA	JUDITH VELASQUEZ	PAPEL	VALLE	CALI	2,500,000
6 641A		STYS	MARIBEL TORRES RAMIREZ	PAPEL	CUNDINAMARCA	BOGOTA	
6 642		PAPE	MARIA CONSUELO ROMAN	PAPEL	CUNDINAMARCA	BOGOTA	6,000,000
6 643		CHELEI Y ENAJENARTE	JULIA SALAS MORA	PAPEL	CUNDINAMARCA	BOGOTA	10,000,000
6 643		ENAJENARTE	JHON JAIRO ALARCON	PAPEL	CUNDINAMARCA	BOGOTA	10,000,000
6 644		ARS NIGRA	SANTIAGO CORRADINE	PAPEL	CUNDINAMARCA	BOGOTA	2,000,000
6 645		KATY CHAMORRO	HAYDEE CHAMORRO	PAPEL	CUNDINAMARCA	BOGOTA	
6 646		CROQUIS	ISADORA GARCIA	PAPEL	VALLE	CALI	20,000,000
6 647		KJS	CARLOS AUGUSTO OCAMPO SILVA	PAPEL	CUNDINAMARCA	BOGOTA	5,000,000
6 648		BETOPAZ	GERARDO MARIN ESTEBAN	PAPEL	CUNDINAMARCA	BOGOTA	15,000,000
6 649		TALLER DE VIDA	ESTELLA DUQUE CUESTA	PAPEL	CUNDINAMARCA	BOGOTA	20,000,000
8 1		EL CAMPANARIO	ROXANA CONGRAINS	MADERA	BOYACA	VILLA DE LEYVA	45,000,000
8 2		ANTIGUEDADES JULIO PEREZ	JULIO PEREZ	MADERA	CUNDINAMARCA	BOGOTA	5,000,000
8 4		FIGURAS EN MADERA CHREME	EDITH PALOMO BARRAGAN	PIEDRA	VALLE DEL CAUCA	CALI	6,000,000
8 4A		DOÑA MADERA	PATRICIA GAST	MADERA	CUNDINAMARCA	BOGOTA	7,000,000
8 101		GRUPO WAIKUU	CLUB ARTESANAL WAIKUU	MADERA	ARAUCA	ARAUCA	
8 102		EL CAMPANARIO DE PUNTALARGA	EL CAMPANARIO, LA TIENDA DEL RUSTICO	MADERA	BOYACA	NOBSA	
8 104 - 106		RUPER BAMBULITAS	RUPER BAMBULITAS	MADERA	CUNDINAMARCA	BOGOTA	15,000,000
8 107		EL CANTON SUIZO	EL CANTON SUIZO	MADERA	CUNDINAMARCA	BOGOTA	13,000,000
8 108		MUEBLES DAVID MESA	DAVID MESA	MADERA	CUNDINAMARCA	BOGOTA	
8 111		PALOS DE CAFE	SAUL PEREZ SANCHEZ	MADERA	SANTANDER	SAN GIL	3,000,000
8 112		PRADA ARTE	MARIA EUGENIA PRADA	MADERA	CUNDINAMARCA	BOGOTA	5,000,000
8 113		ARTESANIAS INTERNACIONALES	GUILERMO JIMENEZ	MADERA	CUNDINAMARCA	BOGOTA	8,000,000
8 114		MANIOBRAS	MANIOBRAS	MADERA	CUNDINAMARCA	BOGOTA	9,000,000
8 115		ARTEP	ARTEP	MADERA	NARIÑO	PASTO	8,000,000
8 116		EMPRESA ASOCIATIVA EL GUADUAL	DARIO CORTES	MADERA	TOLIMA	PALOCASILDO	5,000,000
8 116B		MOISES MEDINA PEREZ	MOISES MEDINA PEREZ	MADERA	CORDOBA	MONTERIA	6,000,000
8 117A		ANA Y ANA TALLER DECORACION	ANA Y ANA TALLER DECORACION	MADERA	NARIÑO	PASTO	7,000,000
8 119		ARTESANIAS DE NARIÑO	ANA DORIS DELACRUZ	MADERA	NARIÑO	PASTO	5,000,000
8 121		SAGUEDAK	LUIS CARLOS SARRALDE SANCHEZ	MADERA	NARIÑO	PASTO	8,000,000
8 123		ARTE DE LA ROSA	JESUS IGNACIO DE LA ROSA	MADERA	NARIÑO	PASTO	
8 124		ARTE CHELITA	ARTURO ALBORNOZ	MADERA	VALLE DEL CAUCA	CALI	20,000,000
8 124A		ARTECMA LTDA	ARTECMA LTDA	MADERA	CUNDINAMARCA	BOGOTA	11,000,000
8 125		MIGUEL DE LA CRUZ	LUIS MIGUEL DELACRUZ	MADERA	NARIÑO	PASTO	10,000,000
8 126		ARTESANIAS DE LA CRUZ	DIEGO DELACRUZ	MADERA	NARIÑO	PASTO	
8 127		TALLER ARTESANAL JARAMILLO	VICTO ARTURO JARAMILLO	MADERA	NARIÑO	PASTO	6,000,000
8 128		CASA DE LA CULTURA DE SAN ONOFRE	BLAS AGUSTIN BLANCO DELACRUZ	MADERA	SUCRE	SAN ONOFRE	
8 128A		ARTES EN TAGUA	CARLOS ARMANDO FORERO	MADERA	CUNDINAMARCA	BOGOTA	10,000,000
8 129		TALLER ARTE LOZANO	MARIA JENNY GARCIA	METALES	CUNDINAMARCA	BOGOTA	10,000,000
8 129A		TOY BOYACA	TOY BOYACA	JUGUETERIA	CUNDINAMARCA	BOGOTA	6,000,000
8 130		CALADOS LUNA	BLANCA PATRICIA DIAZ	MADERA	BOYACA	VILLA DE LEYVA	5,000,000
8 131		TALLER LEYTON	CARLOS ARTURO ALFONSO	MADERA	QUINDIO	ARMENIA	6,000,000
8 132		CALADOS Y TALLAS EN MADERA	MARIA ODILIA GUZMAN	MADERA	CALDAS	MANIZALES	10,000,000
8 133		EL GIRASOL	ROSA MARIA AVILA	MADERA	CUNDINAMARCA	BOGOTA	12,000,000
8 134		TALLER DE ARTES ROMERO	JAIME ROMERO	MADERA	NARIÑO	PASTO	6,000,000
8 134A		ARTESANIAS HENRY	HENRY SOLORZANO ERAZO	MADERA	SUCRE	COROZAL	2,500,000
8 135		CORTES DE PALO	CORTES DE PALO	MADERA	BOYACA	TUNJA	20,000,000
8 136		MADBARTE	CARLOS OVIDIO JIMENEZ	MADERA	CAUCA	TIMBIO	
8 137		ARTESANIAS EN MADERA DE HUILA	WLLIVER BETANCOURT	MADERA	HUILA	NEIVA	4,000,000
8 137A		ARTH PRECOLOMBINO EN MADERA	JOSE ORLANDO CORTEZ	MADERA	HUILA	NEIVA	4,000,000

EXPOARTESANIAS 2.000 - ENCUESTA A EXPOSITORES

PAB	STAND	NOMBRE STAND	NOMBRE EXPOSITOR	TECNICA	DEPARTAMENTO	MUNICIPIO	ASPIRACION VENTAS (\$)
8	138	ARTESANIAS SERNA	JOSE LEONARDO SERNA	MADERA	RISARALDA	SANTA ROSA DE CABAL	4,000,000
8	139	FIGURAS EN MADERA	BRESMAN AVILA OLARTE	MADERA	CUNDINAMARCA	BOGOTA	5,000,000
8	140B	ASERRIN	CLADIA PARTICIA TORRES	MADERA	CUNDINAMARCA	BOGOTA	25,000,000
8	141	LA REPISA	NANCY QUIÑONES	MADERA	CUNDINAMARCA	BOGOTA	10,000,000
8	143	DECORACION RUSTICA TROPICAL	JOSE FERNANDO ARIAS	MADERA	RISARALDA	PEREIRA	20,000,000
8	145	EL ARCON DEL ARTESANO	MARIA DEL PILAR RUGET ACEBES	MADERA	BOYACA	VILLA DE LEYVA	
8	145B	CREACIONES RC.	RAMON ROPERO	MADERA	BOYACA	VILLA DE LEYVA	4,000,000
8	146	MADESTIL	MADESTIL	MADERA	SANTANDER	SANTANDER	10,000,000
8	147	TEMPORE	CLAUDIA DE VASQUEZ	MADERA	CUNDINAMARCA	BOGOTA	20,000,000
8	147B	NAZARETH ARTE EN MADERA	DEICY ESPERANZA MARTINEZ	MADERA	CUNDINAMARCA	BOGOTA	10,000,000
8	149	METAL Y MADERA	ALICIA RAMIREZ	MADERA	CUNDINAMARCA	CAJICA	10,000,000
8	203	FLYE MAYA DISEÑO	ANA BEATRIZ FLYE DE VASQUEZ	MADERA	CUNDINAMARCA	BOGOTA	35,000,000
8	204	MATADOR	ERICK BERGMAN	MADERA	CUNDINAMARCA	BOGOTA	10,000,000
8	204B	CORDECOL	JAVIER GONZALEZ ALONSO	MADERA	CUNDINAMARCA	BOGOTA	4,000,000
8	205	JUAN CARLOS ABELLO	JUAN CARLOS ABELLO CORREA	MADERA	CUNDINAMARCA	BOGOTA	
8	206	DE ARMA MARIA ISABEL SERA	HECTOR RICARDO QUIROGA RIVERA	MADERA	CUNDINAMARCA	BOGOTA	
8	207	PIEL DE MADERA	ALFREDO ELIAS GONZALEZ ZAHZUK	MADERA	CUNDINAMARCA	BOGOTA	10,000,000
8	208	STANICH FORMAS	ELSA STANICH MALDONADO	MADERA	CUNDINAMARCA	BOGOTA	10,000,000
8	209 - 211	TRANQUERA	OSCAR BOTERO MEJA	MADERA	VALLE	CALI	20,000,000
8	210	GUAUBA	CATALINA TELLEZ ROJAS	MADERA	CUNDINAMARCA	BOGOTA	
8	212	HM DISEÑO Y PRODUCCION OBJETOS EN MADERA	MONICA ECHEVERRY ANDRE	MADERA	ANTIOQUIA	MEDELLIN	25,000,000
8	213	NATIVA	COLOMBIA	MADERA	CUNDINAMARCA	BOGOTA	8,000,000
8	214	MASEBIC	JULIO MARIO SALAZAR PARRA	MADERA	CUNDINAMARCA	BOGOTA	15,000,000
8	214B	TRAPITOS Y MADERA	MARTHA LIGIA ESPINOSA BERNAL	MADERA	CUNDINAMARCA	BOGOTA	8,000,000
8	225	CAPACHOS	MARIO JAVIER ECHEVERRY QUINTERO	MADERA	QUINDIO	SALENTO	7,000,000
8	226	EUCALIPTUS	ANGELA MARIA GIRARLDO RESTREPO	MADERA	CUNDINAMARCA	BOGOTA	20,000,000
8	226B	OLGA GUERRERO	OLGA GUERRERO	MADERA	CUNDINAMARCA	BOGOTA	10,000,000
8	227	TALLER UNO	ALEXANDRA TORRES LAMPREA	MADERA	CUNDINAMARCA	BOGOTA	7,000,000
8	228	CAOBA	JUETA OCAMPO CUADROS	MADERA	VALLE	CALI	7,000,000
8	229	MADERANDIA	NESTIR IVAN PAMPLONA	MADERA	CALDAS	PENSILVANIA	20,000,000
8	230	NATURAL & CO.	CARLOS JOSE VANEGAS MUTIS	MADERA	CUNDINAMARCA	BOGOTA	10,000,000
8	231	EL CHUZO DE RAFA	RAFAEL MARIA GARCIA OROZCO	MADERA	VALLE	CALI	3,000,000
8	232	SAN CAYETANO	LILIANA CRISTINA CIFUENTES	MADERA	RISARALDA	DOSQUEBRADAS	5,000,000
8	233	SEGMENTOS	PEDRO MAURICIO PEREZ MOJICA	MADERA	SANTANDER	FLORIDABLANCA	4,200,000
8	534	PINCEL DE FUEGO	JAIRO ALONSO BARBOSA	MADERA	BOGOTA	BOGOTA	5,000,000
8	235	MÍ REFUGIO	MARIA TERESA JARAMILLO	MADERA	CALDAS	MANIZALES	3,000,000
8	236	XILEMA	EDUARD GIOVANNY OSPINA GONZALEZ	MADERA	CUNDINAMARCA	BOGOTA	3,000,000
8	236A	COSAS LINDAS	PATRICIA SAMPER DE MARTI	MADERA	CUNDINAMARCA	BOGOTA	8,000,000
8	238	MUEBLES PARRA	JOSE VICENTE PARRA GOMEZ	MADERA	CUNDINAMARCA	BOGOTA	8,000,000
8	239	CREACIONES EN MADERA	RUBEN DARIO VALENCIA	MADERA	RISARALDA	SANTA ROSA DE CABAL	5,000,000
8	240	ARTESANIAS LA AURORA	JOSH NICOLAS CHIVARA CAICEDO	MADERA	CUNDINAMARCA	TABIO	15,000,000
8	240B	COD DISEÑOS	CAROLINA OSPINA DUQUE	MADERA	CUNDINAMARCA	BOGOTA	
8	301	JORGE RODRIGUEZ	JORGE ENRIQUE RODRIGUEZ FERNANDEZ	MADERA	CUNDINAMARCA	BOGOTA	
8	302	LIGARA	LIGARE	MADERA	CUNDINAMARCA	BOGOTA	10,000,000
8	303	LUZTRAL	NAGDA PILAR ANGEL MUNAR	MADERA	CUNDINAMARCA	BOGOTA	
8	304	BIODISEÑOS	ANDRES SANTIAGO FORERO LLOREDA	MADERA	CUNDINAMARCA	BOGOTA	7,000,000
8	305	ELEMENTOS	SUSANA SILVA SUAREZ SARMINENTO	MADERA	CUNDINAMARCA	BOGOTA	5,000,000
8	306	OPNI	AMPARO DE GAMBIO	MADERA	CUNDINAMARCA	BOGOTA	9,000,000
8	307	TALLER ARTE IBADANGO	ARTURO NOLBERTO IBADANGO FUENTES	MADERA	NARIÑO	CHACHAGUI	10,000,000
8	308	LINEAS CONTEMPORANEAS	WILLIAN DIAZ GRANADOS	MADERA	CUNDINAMARCA	LA CALERA	8,000,000
8	308A	ARTESAN TUTASUA	MARIA EL VIRA FONSECA	MADERA	CUNDINAMARCA	SOPO	5,000,000
8	309	LA LEYENDA DEL HOMBRE CAIMAN	CARMEN CECILIA GIL MOLINA	MADERA	ATLANTICO	BARRANQUILA	4,000,000
8	310	TALLER ARTE EN MADERA	JOSE IGNACIO RODRIGUEZ DELGADO	MADERA	CUNDINAMARCA	BOGOTA	10,000,000
8	311	COUCO	CAROLINA ORTIZ	MADERA	CUNDINAMARCA	BOGOTA	10,000,000

PAB	STAND	NOMBRE STAND	NOMBRE EXPOSITOR	TECNICA	DEPARTAMENTO	MUNICIPIO	ASPIRACION VENTAS (S)
8	311A	TALLER MAESTRO DE COLOSO	ANTONIO JOSE HERNANDEZ	MADERA	SUCRE	COLOSO	5,000,000
8	312	ARTESANOS UNIDOS DE ARARCA	LIBARDO VILLERO AREVALO	MADERA	BOLIVAR	CARTAGENA	1,600,000
8	312A	ARTESANOS DE SANTA ANA	EVER DEL CRISTO FLORES GAVIRIA	MADERA	BOLIVAR	CARTAGENA	1,694,000
8	313	TALLER TORO MUIRA	MANUEL ANTONIO PERDUZ MENDOZA	MADERA	ATLANTICO	GALAPA	8,000,000
8	314	TALLER TIGRE	FRANSISCO JAVIER PADILLA PADILLA	MADERA	ATLANTICO	GALAPA	4,000,000
8	315	COLA DE MILANO	LUIS ALBERTO TORRES BASANTE	MADERA	CUNDINAMARCA	BOGOTA	
8	316	TALLER ARTE SAN MARTIN	MARCO AURELIO MARTINEZ VARGAS	MADERA	ATLANTICO	TIBANA	3,500,000
8	318	ORGANICA TALLER	ANA MARIA FIGUEROA ROMERO	MADERA	CUNDINAMARCA	LA CALERA	1,000,000
8	320	IPANEMA	JORGE ALBERTO QUINTERO GALLO	MADERA	TOLIMA	IBAGUE	7,000,000
8	322	ARTETOR	PEDRO LUIS ARBOLEDA ROPERO	MADERA	CUNDINAMARCA	BOGOTA	7,000,000
8	323	EL HECHO	MARIA CONSUELO ELIZABETH RODRIGUEZ BAEZ	MADERA	CUNDINAMARCA	CHIA	10,000,000
8	324	PALOS DE MADERA	LUZ HELENA VARON CAÑON	JUGUETERIA	CUNDINAMARCA	BOGOTA	15,000,000
8	325	DPALOS	MARIA AIDE SANCHEZ MARTINEZ	MADERA	CUNDINAMARCA	BOGOTA	10,000,000
8	326	ARTEFAMA	MARTHA LIGIA MARTINEZ GIRALDO	MADERA	CUNDINAMARCA	BOGOTA	10,000,000
8	327	DSEBCHOS	JUAN AMNUEL PETERS RADA	MADERA	CUNDINAMARCA	BOGOTA	10,000,000
8	328	TERRA ELEMENTOS	FRANCIA CASTAÑO DE MONTOYA	MADERA	CALDAS	MANIZALES	8,000,000
8	329	ARTESANIAS NATALY	JOSE ALBEIRO LOPEZ HERNANDEZ	MADERA	RISARALDA	SANTA ROSA DE CABAL	6,000,000
8	330	TODO EN GUAYACAN	JAIMÉ ROCHA	MADERA	CUNDINAMARCA	BOGOTA	
8	331	MBR ARTE	ANGEL MEDARDO BECERRA	MADERA	BOYACA	DUITAMA	10,000,000
8	332	MADEPEN LTDA	RRIBERTO ZULUAGA	MADERA	CALDAS	PENSILVANIA	15,000,000
8	333	ASOMERC	MIGUEL ANGEL TULCAN	MADERA	NARIÑO	PASTO	8,000,000
8	334	ARTESANIAS EL PINAL	PABLO BACARIIS VANEGAS	MADERA	RISARALDA	SANTA ROSA DE CABAL	6,000,000
8	335	TRADICION ARTESANAL	RIBEN DARIO MEJIA JARAMILLO	MADERA	RISARALDA	SANTA ROSA DE CABAL	4,000,000
8	335A	ARTESANIAS PALITROQUE	OSCAR OSPINA CAMPOS	MADERA	RISARALDA	SANTA ROSA DE CABAL	4,500,000
8	336	CHTRACC LTDA	CONSUELO MARILANDA LAVERDE	MADERA	CUNDINAMARCA	BOGOTA	5,000,000
8	336A	ARTESANOS DE VALLEDUPAR	BLADIMIRO VENERA GUERRA	MADERA	CESAR	VALLEDUPAR	4,000,000
8	337 - 339	TALLER EL ARTESANO	OCTAVIO LONDOÑO GIRALDO	MADERA	VALLE	TULUA	12,000,000
8	338	ORIGINALES HASBUN	ANA HASBUN	MADERA	CUNDINAMARCA	BOGOTA	12,000,000
8	340	EL CIPRES	GARMAN VANEGAS OCAMPO	MADERA	RISARALDA	SANTA ROSA DE CABAL	2,500,000
8	241	EMPANADAS Y TAMALES SANTAFERENOS	LUZ ALBA ARIAS DE GRIJALBA	BOCADOS TIPICOS	CUNDINAMARCA	BOGOTA	10,000,000
8	242	HELADOS DE PAULA	HAROLD ARMANDO CHICAIZA TREJOS	BOCADOS TIPICOS	CUNDINAMARCA	BOGOTA	10,000,000
8	342	MANOS CREATIVAS	CARLSO ALBERTO LOPEZ LONDOÑO	MADERA	RISARALDA	SANTA ROSA DE CABAL	5,000,000
8	243	COMESTIBLES EL RANCHO	WILLIAM GERMAN BLANCO	BOCADOS TIPICOS	CUNDINAMARCA	BOGOTA	1,500,000
8	344	ARTESANIAS VANEGAS	JESUS ANTONIO VANEGAS OCAMPO	MADERA	RISARALDA	SANTA ROSA DE CABAL	4,000,000
8	345	GOLOSINAS DE SOATA	LICILA BARRERA DE CASTRO	BOCADOS TIPICOS	BOYACA	DUITAMA	8,000,000
8	345B	MIREAVER	JIMENA URIBE CORTES	MADERA	CUNDINAMARCA	BOGOTA	6,700,000
8	346	EMPAQUES Y DISEÑOS	EDGAR FRANCISCO HERRERA SABOGAL	MADERA	CUNDINAMARCA	BOGOTA	6,000,000
6	111	ARTESANIAS SANTY	VICTOR HUGO VILLARRAGA	JUGUETERIA	CUNDINAMARCA	CHIA	12,000,000
6	140	ACHALAY CREACIONES	ACHALAY CREACIONES	TELAS ENCOLADAS	CUNDINAMARCA	COTA	8,000,000
31	1	PIAROA DE CUMARAL	LUIS OTILIO	FIBRAS VEGETALES	VICHADA	CUMARIBO	2,000,000
31	2	COMUNIDAD DE AUTANA	LUIS RIVAS MANTILLA	FIBRAS VEGETALES	VICHADA	CUMARIBO	1,500,000
31	3	COMUNIDAD INDIGENA SIKUANI	IGNACIO FONSECA GOMEZ	FIBRAS VEGETALES	VICHADA	CUMARIBO	1,500,000
31	4	COMUNIDAD INDIGENA 15 DE AGOSTO	LUIS GARCIA BONILLA	FIBRAS VEGETALES	VICHADA	CUMARIBO	2,500,000
31	5	COMUNIDAD DE NAZARETH	IGNACIO BAUTISTA	FIBRAS VEGETALES	AMAZONAS	LETICIA	5,000,000
31	6	ASOCIACION ARTESANAL URBANOS INDIGENAS LET	ROBINSON PEREZ VELA	MADERA	AMAZONAS	LETICIA	4,000,000
31	7	ASOCIACION ARTESANAL INDIGENA DE LA CHORREB	PORFINIO KUINU	FIBRAS VEGETALES	AMAZONAS	LETICIA	3,000,000
31	8	COMUNIDAD TIKUNA DE ARANA	VIXTORINO BAUTISTA	FIBRAS VEGETALES	AMAZONAS	LETICIA	3,000,000
31	9	COMUNIDAD NUBVO JARDIN	CRISANTO RAMOS DEL A.	FIBRAS VEGETALES	AMAZONAS	LETICIA	5,000,000
31	10	COMUNIDAD DE MACEDONIA	ORLANDO ANIMUYA	MADERA	AMAZONAS	LETICIA	7,000,000
31	11	COMUNIDAD EL VERGEL	JOSEFINA COELLO	MADERA	AMAZONAS	LETICIA	3,000,000
31	12	COMUNIDAD DE MACEDONIA	JOSE CAHUACHE	MADERA	AMAZONAS	LETICIA	4,000,000
31	13	COMUNIDAD DE MACEDONIA	LUI SE. SUAREZ	MADERA	AMAZONAS	LETICIA	5,000,000
31	14	RESGUARDO INDIGENA DE MOCAGUA	ROSALBA MURAN	FIBRAS VEGETALES	AMAZONAS	LETICIA	3,000,000
31	15 - 17	COMUNIDAD TANIMUKA	ENRIQUE TANIMUKA	PAPEL	AMAZONAS	LA PEDRERA	6,000,000

PAB	STAND	NOMBRE STAND	NOMBRE EXPOSITOR	TECNICA	DEPARTAMENTO	MUNICIPIO	ASPIRACION VENTAS (\$)
31	16	ARTESANOS URBANOS DE LETICIA	ANTONIO DINONIO	MADERA	AMAZONAS	TIKUNA	6,000,000
31	18 - 19	COMUNIDAD OYAKA	VITALIA LETUAMA	CHAMICA	AMAZONAS	MINITI	2,500,000
31	20	COMUNIDAD SAN MIGUEL	FABIO BAYTER	FIBRAS VEGETALES	VAUPES	MITU	3,500,000
31	21	COMUNIDAD DE VILLA NUEVA	UMA CONCHAVE	MADERA	CHOCO	BAHIA SOLANO	4,000,000
31	22	COMUNIDAD DE SAN BERNARDO	ARNOLDO PIRAZAN	FIBRAS VEGETALES	CHOCO	LITORAL DE SAN JUAN	5,600,000
31	23	COMUNIDAD PUERTO PIZARRO	ZUÑIGO CHAMARRA	FIBRAS VEGETALES	CHOCO Y VALLE	BUENAVENTURA	5,000,000
31	24	COMUNIDAD DE TAPARALITO	ABELARDO CHOCO	FIBRAS VEGETALES	CHOCO	LITORAL DE SAN JUAN	6,000,000
31	25	COMUNIDAD TUGOROMA QUEBRADA	LUIS FERNANDO PIRAZA	FIBRAS VEGETALES	CHOCO	LITORAL DE SAN JUAN	4,000,000
31	26	COMUNIDAD DE PICHIMA QUEBRADA	JOSE GIL CARDENAS	FIBRAS VEGETALES	CHOCO	LITORAL DE SAN JUAN	2,000,000
31	27	COMUNIDAD DE TIOSILINIO	JOSE FELIPE GARABATO	FIBRAS VEGETALES	CHOCO	LITORAL DE SAN JUAN	3,000,000
31	28	COMUNIDAD DE POPAYAN	CRUCELMA CHOHO	FIBRAS VEGETALES	CHOCO	LITORAL DE SAN JUAN	7,000,000
31	29	COMUNIDAD DE BUROJON	WILFRIDO DONISABE	FIBRAS VEGETALES	CHOCO	LITORAL DE SAN JUAN	7,000,000
31	30	GRUPO PRECOOPERATIVO	MARIA EDELMIRA	FIBRAS VEGETALES	CHOCO	QUIBDO	2,500,000
31	31	COMUNIDAD AFROCOLOMBIANA	DORANCED GONZALEZ	FIBRAS VEGETALES	CHOCO	QUIBDO	4,000,000
31	32	ASOCIACION ANTES UNIDAD DEL CHOCO	FLORA MOSQUERA	FIBRAS VEGETALES	CHOCO	QUIBDO	2,000,000
31	33	ASOCIACION MICROEMPRESARIOS DE ISTMINA	CLARITZA MURILLO	FIBRAS VEGETALES	CHOCO	ITSMINA	5,000,000
31	34	COMUNIDAD AFROCOLOMBIANA	ANATILDE CASTRO	FIBRAS VEGETALES	CHOCO	QUIBDO	
31	35	ASOCIACION ARTESANOS UNIDOS DE GUAPI	BARBARA PAZ	FIBRAS VEGETALES	CAUCA	GUAPI	3,000,000
31	36	COMUNIDAD DE CURUNDO	ELBAZAR RESREPO	MADERA	CHOCO	SAN JOSE	1,500,000
31	37	GRUPO EL MILAGRO	LUCIA JANSJOY	FIBRAS VEGETALES	PUTUMAYO	SIBUNDOY	4,000,000
31	38	GRUPO ARTESANAL SOL NACIENTE	JULIO GABRIEL MUCHAVISOY	MADERA	PUTUMAYO	SIBUNDOY	2,500,000
31	39	CABILDO DE SAN ANDRES	JOSE EMILIO MUYUY	FIBRAS VEGETALES	PUTUMAYO	SANTIAGO DE PUTUMA	4,000,000
31	40	GRUPO ARTESANAL TAMABIOY	ANGEL MARINO	MADERA	PUTUMAYO	SIBUNDOY	9,000,000
31	41	GRUPO TAMABIOY	EDELMIRA CHICUMAUC	MADERA	PUTUMAYO	SIBUNDOY	5,000,000
31	42	COMUNIDAD MALBINA	ANIBAL AISAMA	FIBRAS VEGETALES	CAQUETA	FLORENCIA	5,000,000
31	43	GRUPO ARTESANAL CAMENTSA	MAGDALENA CHICUNQUE	MADERA	PUTUMAYO	SIBUNDOY	5,000,000
31	44	CABILDO INDIGENA DE SANTIAGO	CONCEPCION TISOY	MADERA	PUTUMAYO	SIBUNDOY	5,000,000
31	45 - 52	COMUNIDAD HERICHA Y DIAMANTE	MARINA VALENCIA DE PIRAGA	FIBRAS VEGETALES	CAQUETA		2,500,000
31	46	RESGUARDO CENTRO INDIGENA	ALBIANDRINA CONDE	FIBRAS VEGETALES	CAQUETA	PUERTO RICO	4,000,000
31	47	REGUARDO HONDURAS	ALFONSO A. ISAMA	FIBRAS VEGETALES	CAQUETA	FLORENCIA	2,000,000
31	48	COMUNIDAD INDIGENA CAÑO CAUASI	ANA GRACIELA PONARE	FIBRAS VEGETALES	VICHADA	CUMARIBO	1,500,000
31	49	RESGUARDO CAÑO MOCHUDO	ANGEL E. HUMEJO	MADERA	CASANARE	OROCUE	1,500,000
31	50	RESGUARDO EL DUYA	SANTOS ELIODORA	CHAMICA	CASANARE	OROCUE	1,700,000
31	51	RESGUARDO SAN LORENZO	DARIO BUENO	FIBRAS VEGETALES	CALDAS	RIOSUCIO	1,600,000
61	1-Feb	ARTE WAYU	IRIS AGUILAR	TEXTILES	GUAJIRA	MAICAO	10,000,000
61	3	COMUNIDAD WAYU	CENCIDA PANA	TEXTILES	GUAJIRA	RIOHACHA	5,600,000
61	4	MASA YURPANA	NANCY BEATRIZ	TEXTILES	GUAJIRA	MAICAO	2,000,000
61	5	AUA TIMBO WACARA	LETICIA LOPEZ	FIBRAS VEGETALES	VAUPES	MITU	5,000,000
61	6	COMUNIDAD 13 DE JUNIO	AGUSTIN VASQUEZ	MADERA	VAUPES	MITU	1,700,000
61	6A	COMUNIDAD WIRABAZO	JORGE LOPEZ	MADERA	VAUPES	CAÑO CABIYO	1,000,000
61	7	AL CHAMA	MARCELINO CHANDROY	FIBRAS VEGETALES	PUTUMAYO	SIBUNDOY	2,000,000
61	8	COMUNIDAD YAPU	NELSON MUÑOZ	FIBRAS VEGETALES	VAUPES	MITU	1,500,000
61	9	ASOCIACION ARTESANAL MITU	AMELIA ARBELAEZ	FIBRAS VEGETALES	VAUPES	MITU	5,000,000
61	10	ASOCIACION ARTESANAL MITU	LUCIANO BERNAL	FIBRAS VEGETALES	VAUPES	MITU	1,500,000
61	Nov-13	COMUNIDAD PUEBLECITO	EDILSA CLEMENTE	FIBRAS VEGETALES	SUCRE	SAN ANTONIO DE PALM	5,000,000
61	12	COMUNIDAD INDIGENA CALLE LARGA	ARACHELYS BENTEL	FIBRAS VEGETALES	SUCRE	SAMPUES	3,000,000
61	14	COMUNIDAD INDIGENA EL REFUGIO	GILMA SUAREZ VILLA	FIBRAS VEGETALES	GUAVIARE	SAN JOSE	3,000,000
61	15	GRUPO ARTESANAL DE MIPIS	MARIA DELIA	FIBRAS VEGETALES	GUAVIARE	MIRAFLORES	2,000,000
61	16 - 17	GUACOYO Y BUMOPLAMAS, EL TIGRE Y AWALIBA	PABLO GAITAN ARDILA	FIBRAS VEGETALES	META	PUERTO GAITAN	3,500,000
61	18	COMUNIDAD YANACANA DE GUACHICONO	ANA JULIA ISAJI	TEXTILES	CAUCA	BOLIVAR	1,500,000
61	19	PIAPOCO	CATALINA LOPEZ	FIBRAS VEGETALES	GUAINIA	PUERTO INRIDA	1,000,000
61	19A	ASOCIACION DE INDIGENAS DEL GUAINIA	CAMA FUENTES	FIBRAS VEGETALES	GUAINIA	PUERTO INRIDA	2,000,000
61	20	COMUNIDAD LA CEIBA	ROMELIA VALENCIA	FIBRAS VEGETALES	GUAINIA	PUERTO INRIDA	3,000,000
61	21	COMUNIDAD ARTESANAL INDIGENA COCO VIEJO	MARITZA AGUILERA	FIBRAS VEGETALES	GUAINIA	PUERTO INRIDA	2,500,000

EXPOARTESANIAS 2.000 - ENCUESTA A EXPOSITORES

PAB	STAND	NOMBRE STAND	NOMBRE EXPOSITOR	TECNICA	DEPARTAMENTO	MUNICIPIO	ASPIRACION VENTAS (\$)
61	22	ASOCIACION DE ARTESANOS DE GIANIA	ORLANDO PAGANA	FIBRAS VEGETALES	GUANIA	FUERTO INRIDA	3,000,000
61	23	COMUNIDAD INGA	VICTOR JACANA MJOY	FIBRAS VEGETALES	PUTUMAYO	SANTIAGO	2,000,000
61	24	ORGANIZACION INDIGENA KANKUMA	JUDITH PACHECO	FIBRAS VEGETALES	CESAR	VALLEDUPAR	4,000,000
61	25	ASOCIACION ATIKINCHUKWA	FANNY MBJA	FIBRAS VEGETALES	CESAR	VALLEDUPAR	4,000,000
61	26	GRUPO PENSAMIENTO DE MUJER KUNSUMUNU	ANA AURORA TORRES	FIBRAS VEGETALES	CESAR	VALLEDUPAR	3,000,000
61	27	ASOCIACION GWATI YINA	LUCILA IGUARAN	TEXTILES			
61	28	ORGANIZACION DE MUJERES INDIGENAS SHEYNIMIN	CHEYKARIGAMA TORRES ZALABATA	TEXTILES		VALLEDUPAR	2,000,000
61	29-30-31-32	FONWAYUU	LORENZA SUONA BARLIZA/ ANA MARIA ZAMBRA	TEXTILES		MANAURE	15,000,000
61	33	ASOCIACION DE ARTESANAS ORIENTADORAS	ALBA LUCIA CADENA	FIBRAS VEGETALES		GUAPI	3,000,000
61	34	GRUPO SANTA TERESA	MARIA DOMINGA CUERO SOLIS	FIBRAS VEGETALES		GUAPI	3,000,000
61	35	COMUNIDAD CONTENTO	DUMAR PENATE	FIBRAS VEGETALES		SAN ADRES DESOTAVE	2,000,000
61	36	YEURWUA	DANIT BLASINIA IZQUIERDO	TEXTILES		VALLEDUPAR	5,000,000
61	37	CABILDO DE GUAMBIA	ANA JULIA CUCHILLO CALAMBAS	FIBRAS VEGETALES		SILVIA	1,500,000
61	38	RESGUARDO DE GUANGUI	MARIA MELBA GONZALEZ	FIBRAS VEGETALES		TIMBIO	1,500,000
61	39	RESGUARDO SAN MIGUEL DE INFI	ISIDRO GONZALEZ	FIBRAS VEGETALES		TIMBIO	1,500,000
61	40	GRUPO INTEGRACION	TEODULA MANCILLA	FIBRAS VEGETALES		GUAPI	1,500,000
61	41	GRUPO ARTESANAL PABZ DE PITAYO	MARIA LASTENIA PITO RAMOS	TEXTILES		SILVIA	2,000,000
61	42	GRUPO ANGONI Y CIDRAL	ISMAELINA IMBACHI	TEXTILES		BOLIVAR	2,000,000
61	43	COMUNIDAD YANACONA DE SAN SEBASTIAN	ADELINA ANACONA PAPANJA	TEXTILES		SAN SEBASTIAN	1,000,000
61	44	RESGUARDO DE QUIZGO	JUAN AGUSTIN MUELAS	TEXTILES		SILVIA	2,500,000

ANEXO 10.
OBSERVACIONES DE LOS EXPOSITORES

EXPOARTESANIAS 2.000 - ENCUESTA A EXPOSITORES

DAB	STAND	NOMBRE STAND	NOMBRE EXPOSITOR	TECNICA	DEPARTAMENTO	MUNICIPIO	OBSERVACIONES DE LOS EXPOSITORES
3	846A	JUANES Y JUANA	PABLO ROBERTO	CERAMICA	CUNDINAMARCA	BOGOTA	ALGUNOS ARTESANOS EL DIA DE LA INAGURACION AUN ESTABAN MONTANDO SUS STANDS ESO ES UN IRRESPECTO PARA CON LOS DEMAS ARTESANOS
31	35	ASOCIACION ARTESANOS UNIDOS DE GUAPI	BARBARA PAZ	FIBRAS VEGETALES	CAUCA	GUAPI	DEBE HABER MAS COLABORACION Y TENER MAS GRUPOS DE DANZAS QUE ANIMEN LA FERIA
6	416	AMG TEXTILES	ANDREA VIRGINA MOSQUERA SANCHEZ	TEXTILES	CUNDINAMARCA	BOGOTA	DEBERIA EXISTIR LA POSIBILIDAD DE PARQUEADERO GRATIS PARA LOS EXPOSITORES
61		ARTE WAYU	IRIS AGUILAR	TEXTILES	GUAJIRA	MAICAO	EL ENCARGADO DE LA BODEGA ES MUY PREPOTENTE
8	212	HM DISEÑO Y PRODUCCION OBJETOS EN MADERA	MONICA ECHEVERRY ANDRE	MADERA	ANTIOQUIA	MEDELLIN	EN EL CATALOGO SALIMOS CON LA DIRECCION Y EL E-MAIL ERRADOS
61	14	COMUNIDAD INDIGENA EL REFUGIO	GILMA SUAREZ VILLA	FIBRAS VEGETALES	GUAVIARE	SAN JOSE	EN EL HOTEL DONDE SE QUEDAN SE LES HAN PERDIDO OBJETOS PERSONALES
3	233	PRESTIGGIO OBJETOS	CLAUDIA GUZMAN	METALES	CUNDINAMARCA	BOGOTA	ES MUY DIFICIL LA EXPORTACION DE LA ARTESANIA POR EL PESO Y TAMAÑO
3	236	MARTA & JACQUES	MARTHA LUCIA VELEZ	VIDRIO	CUNDINAMARCA	BOGOTA	ESTE AÑO HEMOS PERCIBIDO DISMINUCIÓN EN VENTAS
61	22	ASOCIACION DE ARTESANOS DE GIANIA	ORLANDO PÁGANA	FIBRAS	GUAINIA	PUERTO INIRIDA	LA COMIDA DEL HOTEL ES MALA
31	43	GRUPO ARTESANL CAMENTSA	MAGDALENA CHICUNQUE	MADERA	PUTUMAYO	SUBUNDOY	LOS ASCENSORES ESTAN MUY ESCONDIDOS
8	116B	MOISES MEDINA PEREZ	MOISES MEDINA PEREZ	MADERA	CORDOBA	MONTERIA	LOS STANDS 116B, 124B, 214B, ESTABAN MAL UBICADOS POR HABER UNA COLUMNA MAL UBICADA
3	506	CERAMICAS EL DORADO	PEDRO ANTONIO BELLO	CERAMICA	ANTIOQUIA	CARMEN VIBORAL DE	NO ESTAMOS DE ACUERDO CON LA VENTA DE LOS PRODUCTOS POR DEBAJO DEL PRECIO DE PRODUCCION ESPERAMOS LA COLABORACION PARA VENDER LAS ARTESANIAS AL PRECIO REAL
31	47	REGUARDO HONDURAS	ALFONSO A. ISAMA	FIBRAS	CAQUETA	FLORENCIA	PARTICIPO EN EXPOARTESANIAS 97
3	216	PLATA Y PLAQUE	JAIME ENRIQUE FAJARDO NAVARRO	METALES	CUNDINAMARCA	BOGOTA	SE CIERRA MUY TEMPRANO Y A LA SALIDA EL ARTESANO NO TIENE DONDE HACER SUS NECESIDADES
6	101	LOS CARPINTEROS	MARIA HERCILIA OBREGON PUYANA	JUGUETERIA	CUNDINAMARCA	BOGOTA	SIENDO EXPOARTESANIAS UN EVENTO REALIZADO EN DICIEMBRE SUGIERO UN PESEBRE EN LA PLAZA CENTRAL CON ARTICULOS ARTESANALES