



artesanías de colombia

**MINISTERIO DE DESARROLLO ECONOMICO
ARTESANIAS DE COLOMBIA S.A.**

REGIONAL ORINOQUIA

**OFICIOS VARIOS , ASESORIA EN DISEÑO, EN LOS
MUNICIPIOS DE ARAUCA , TAME, CRAVO NORTE,
ARAUQUITA Y SARAVERENA.**

DEPARTAMENTO DE ARAUCA

ANEXO

FICHAS TECNICAS DE DISEÑO

**DISEÑADOR INDUSTRIAL
YILBER GONZALEZ REYES**

Santa fe de Bogotá D.C. mayo de 2000



Unidades: 1	Línea: mobiliario	Artesanos: Andrés Cáceres
Nombres: silla chiguire	Referencia:	
Taller: carpintería	Largo(cm):75 Ancho(cm):35Alto(cm):80	Departamento: Arauca
Técnica: talla en madera	Diámetro(cm):	Peso(g):11k Localidad: Arauca
Recursos Naturales:cedro tolua	Color: madera al natural	Vereda:
Materia prima: banco de madera	Certificado Hecho a Mano <input type="checkbox"/> No <input checked="" type="checkbox"/>	Tipo de Población: urbana

Mercado Objetivo: clase media, alta y extranjeros	Costo	Precio
Producción/Mes: 6 unidades	Unitario: \$ 134.000	Unitario: \$ 159.000
Empaque:	P. Mayor: \$ 120.000	P. Mayor: \$ 150.000
Embalaje: guacal	Empaque: \$ 5.000	Empaque: \$ 5.000

Observaciones:

Responsable: YILBER GONZALEZ REYES Fecha: junio del 2000

Sistema de referencia **8101--14** Tipo de ficha: Referente(s) Muestra Línea Empaque

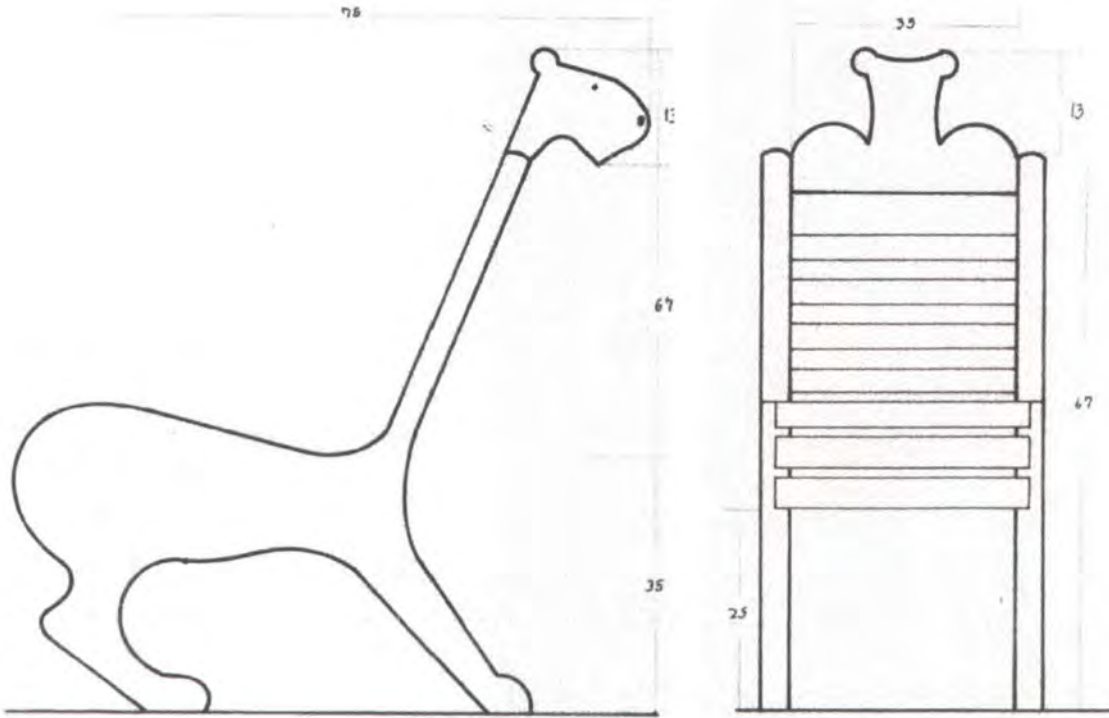

Pieza: 1	Referencia:	Esc.(cm): 1: 10	Pl. 001
Nombre: Silla Chiguire	Línea: Mobiliario y ambientes		
Oficio: Carpintería	Recurso Natural: Cedro		
Técnica: Talla ensamble	Materia prima: Piezas aserradas		

Proceso de producción:
SELECCION DE MATERIAL
SECADO DEL MATERIAL
CORTE Y CALADO
TALLA DEL MATERIAL
ELABORACION DE ELEMENTOS ESTRUCTURALES
ENSAMBLE
PULIDO Y LIJADO
ENCERADO Y BRILLO
VER PROCESO DEL CUERO SI ES REQUERIDO

Observaciones:

Responsable: Yilber González Reyes Fecha: junio del 2000

Sistema de ref. 0481-14 Código de región 0581001 Referente(s) Propuesta Muestra Empaque



Piezas: 1	Línea: mobiliario	Artisanos: Andrés Cáceres
Nombres: Silla lapa cuero	Referencia:	
Oficio: carpintería	Largo(cm):90 Ancho(cm):35Alto(cm):85	Departamento: Arauca
Técnica: talla en madera	Diámetro(cm):	Peso(g):13k Localidad: Arauca
Recursos Naturales:cedro tolua	Color: madera al natural	Vereda:
Materia prima: banco de madera	Certificado Hecho a Mano <input type="checkbox"/> No <input checked="" type="checkbox"/>	Tipo de Población: urbana

Mercado Objetivo: clase media, alta y extranjeros	Costo	Precio
Producción/Mes: 6 unidades	Unitario: \$ 144.000	Unitario: \$ 167.000
Empaque:	P. Mayor: \$ 130.000	P. Mayor: \$ 160.000
Embalaje: guacal	Empaque: \$ 5.000	Empaque: \$ 5.000

Observaciones:

Responsable: YILBER GONZALEZ REYES Fecha: junio del 2000

Sistema de referencia **8101-14** Tipo de ficha: Referente(s) Muestra Línea Empaque

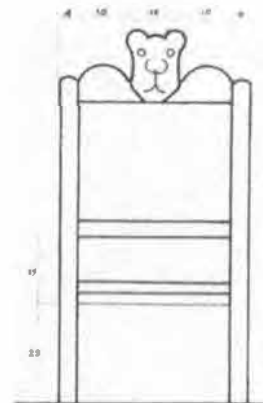
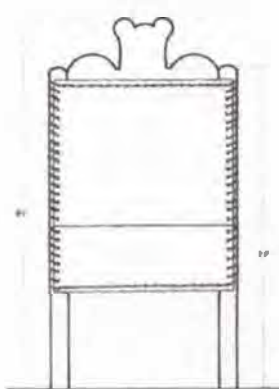
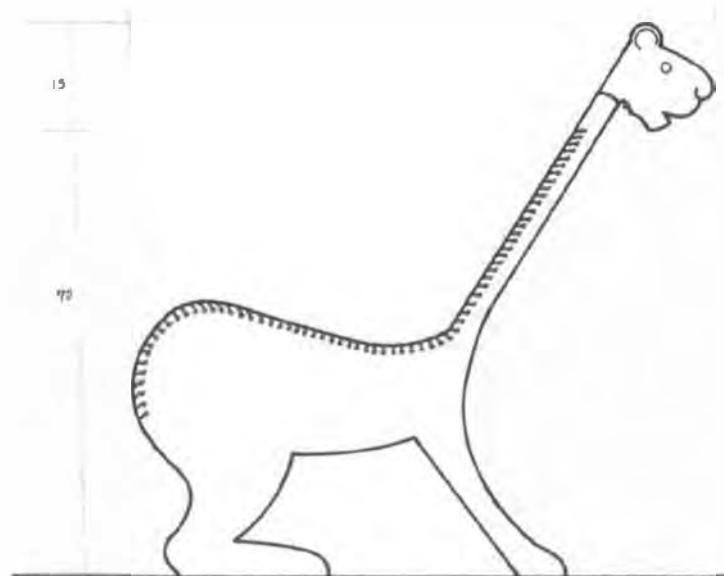

Pieza: 1	Referencia:	Esc.(cm): 1: 10	Pl. 001
Nombre: Silla lapa cuero	Línea: Mobiliario y ambientes		
Oficio: Carpintería	Recurso Natural: Cedro		
Técnica: Talla ensamble	Materia prima: Piezas aserradas		

Proceso de producción:

SELECCION DE MATERIAL
SECADO DEL MATERIAL
CORTE Y CALADO
TALLA DEL MATERIAL
ELABORACION DE ELEMENTOS ESTRUCTURALES
ENSAMBLE
PULIDO Y LIJADO
ENCERADO Y BRILLO
VER PROCESO DEL CUERO SI ES REQUERIDO

Observaciones:

Responsable: Ylber González Reyes Fecha: junio del 2000

Sistema de ref. 0481--14 Código de región 0581001 Referente(s) Propuesta Muestra Empaque



Piezas: 1	Línea: mobiliario	Artesanos: Andrés Cáceres
Nombres: Silla garza morena	Referencia:	
Oficio: carpintería	Largo(cm):42 Ancho(cm):48Alto(cm):65	Departamento: Arauca
Técnica: talla en madera	Diámetro(cm):	Peso(g):10k Localidad: Arauca
Recursos Naturales:cedro totua	Color: madera al natural	Vereda:
Materia prima: banco de madera	Certificado Hecho a Mano <input type="checkbox"/> No <input checked="" type="checkbox"/>	Tipo de Población: urbana

Mercado Objetivo: clase media, alta y extranjeros	Costo	Precio
Producción/Mes: 6 unidades	Unitario: \$ 135.000	Unitario: \$ 159.650
Empaque:	P. Mayor: \$ 120.000	P. Mayor: \$ 150.000
Embalaje: guacal	Empaque: \$ 5.000	Empaque: \$ 5.000

Observaciones:

Responsable: YILBER GONZALEZ REYES Fecha: junio del 2000

Sistema de referencia 8 1 0 1 - - 1 4 Tipo de ficha: Referente(s) Muestra Línea Empaque

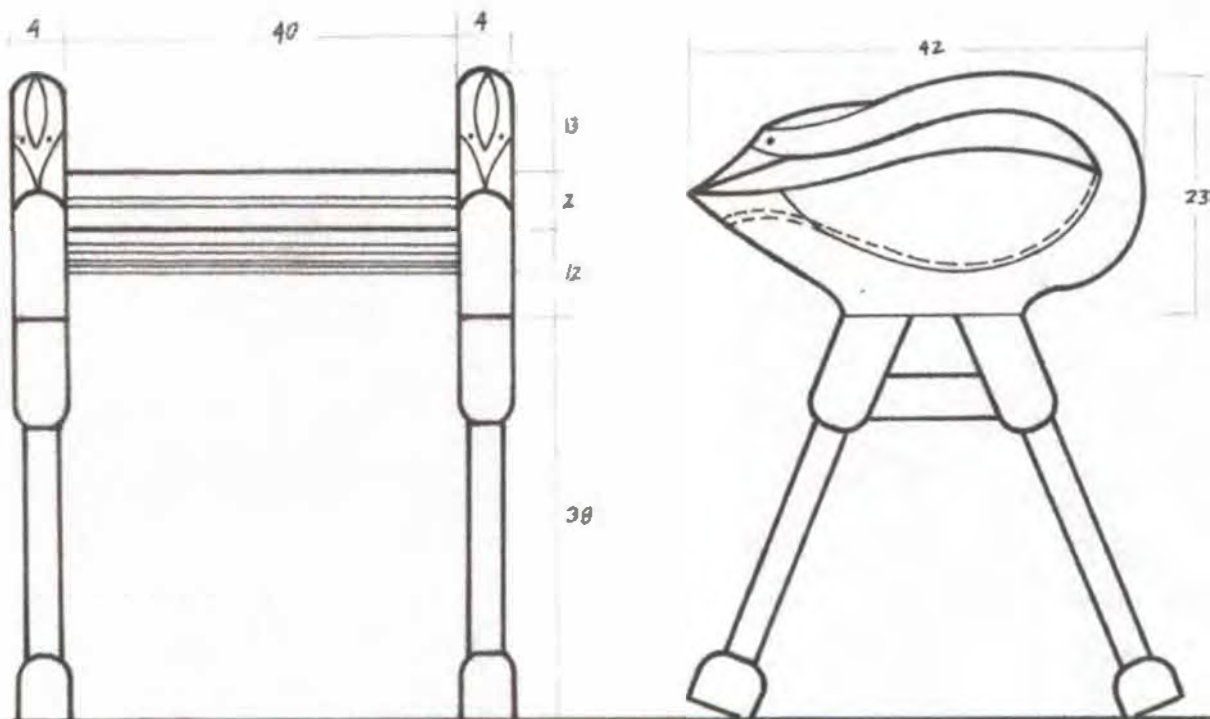

Pieza: 1	Referencia:	Esc. (cm): 1: 10	Pl. 001
Nombre: Silla Garza morena	Línea: Mobiliario y ambientes		
Oficio: Carpintería	Recurso Natural: Cedro		
Técnica: Talla ensamble	Materia prima: Piezas aserradas		

Proceso de producción:

- SELECCION DE MATERIAL
- SECADO DEL MATERIAL
- CORTE Y CALADO
- TALLA DEL MATERIAL
- ELABORACION DE ELEMENTOS ESTRUCTURALES
- ENSAMBLE
- PULIDO Y LIJADO
- ENCERADO Y BRILLO
- VER PROCESO DEL CUERO SI ES REQUERIDO

Observaciones:

Responsable: Yilber González Reyes Fecha: junio del 2000



Piezas: 1	Línea: mobiliario	Artesanos: Andrés Cáceres
Nombres: Garza mecedora	Referencia:	
Oficio: carpintería	Largo(cm):115Ancho(cm):50Alto(cm):60	Departamento: Arauca
Técnica: talla en madera	Diámetro(cm):	Peso(gramos):22k Localidad: Arauca
Recursos Naturales:cedro tolua	Color: madera al natural	Vereda:
Materia prima: banco de madera	Certificado Hecho a Mano <input type="checkbox"/> Sí <input checked="" type="checkbox"/> No	Tipo de Población: urbana

Mercado Objetivo: clase media, alta y extranjeros	Costo	Precio
Producción/Mes: 6 unidades	Unitario: \$ 175.000	Unitario: \$ 215.650
Empaque:	P. Mayor: \$ 160.000	P. Mayor: \$ 205.000
Embalaje: guacal	Empaque: \$ 5.000	Empaque: \$ 5.000

Observaciones:

Responsable: YILBER GONZALEZ REYES Fecha: junio del 2000

Sistema de referencia **8101-14** Tipo de ficha: Referente(s) Muestra Línea Empaque

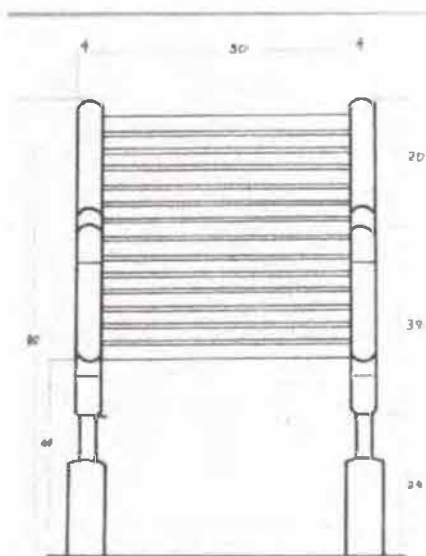
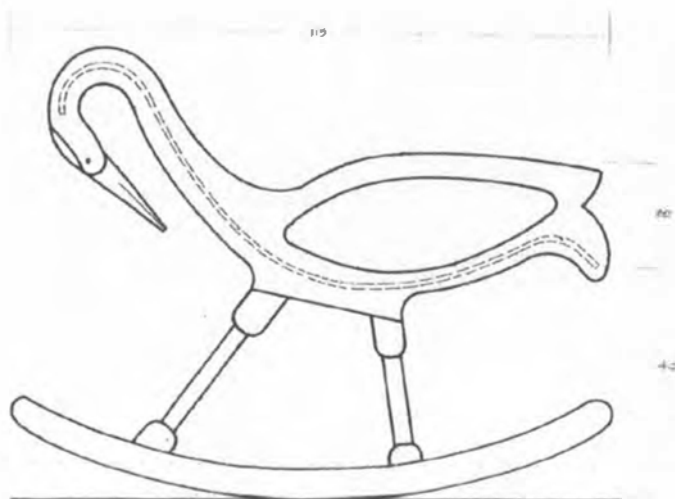

Pieza: 1	Referencia:	Esc.(cm):1: 10	Pl. 001
Nombre: Garza Mecedora	Línea: Mobiliario y ambientes		
Oficio: Carpintería	Recurso Natural: Cedro		
Técnica: Talla ensamble	Materia prima: Piezas aserradas		

Proceso de producción:
SELECCION DE MATERIAL
SECADO DEL MATERIAL
CORTE Y CALADO
TALLA DEL MATERIAL
ELABORACION DE ELEMENTOS ESTRUCTURALES
ENSAMBLE
PULIDO Y LIJADO
ENCERADO Y BRILLO
VER PROCESO DEL CUERO SI ES REQUERIDO

Observaciones:

Responsable: Ylber González Reyes Fecha: junio del 2000

Sistema de ref. 0481--14 Código de región 0581001 Referente(s) Propuesta Muestra Empaque



Pieza: MOBILIARIO	Línea: SILLAS	Artisanos: ANDRES CACERES
Nombres: SILLA CACHICAMO	Referencia:	
Oficio: TALLA	Largo(cm):40 Ancho(cm):50 Alto(cm):40	Departamento: ARAUCA
Técnica: TALLA	Diámetro(cm):	Peso(gr):
Recurso Natural: CEDRO TOLUA	Color:	Vereda:
Materia prima: CEDRO	Certificado Hecho a Mano: Sí <input type="checkbox"/> No <input type="checkbox"/>	Tipo de Población: URBANA

Mercado Objetivo: CLASE MEDIA, ALTA	Costo \$ 200000	Precio \$ 300000
Producción/Mes: 20 UNDS	Unitario: 200000	Unitario: \$ 200000
Empaque:	P. Mayor: \$ 190000	P. Mayor: \$ 190000
Embalaje:	Empaque: \$ 10000	Empaque: \$ 10000

Observaciones:

Responsable: YILBER GONZALEZ REYES Fecha: ENERO 2001

Sistema de referencia 8 1 0 1 - - 1 4 Tipo de ficha: Referente(s) Muestra Línea Empaque

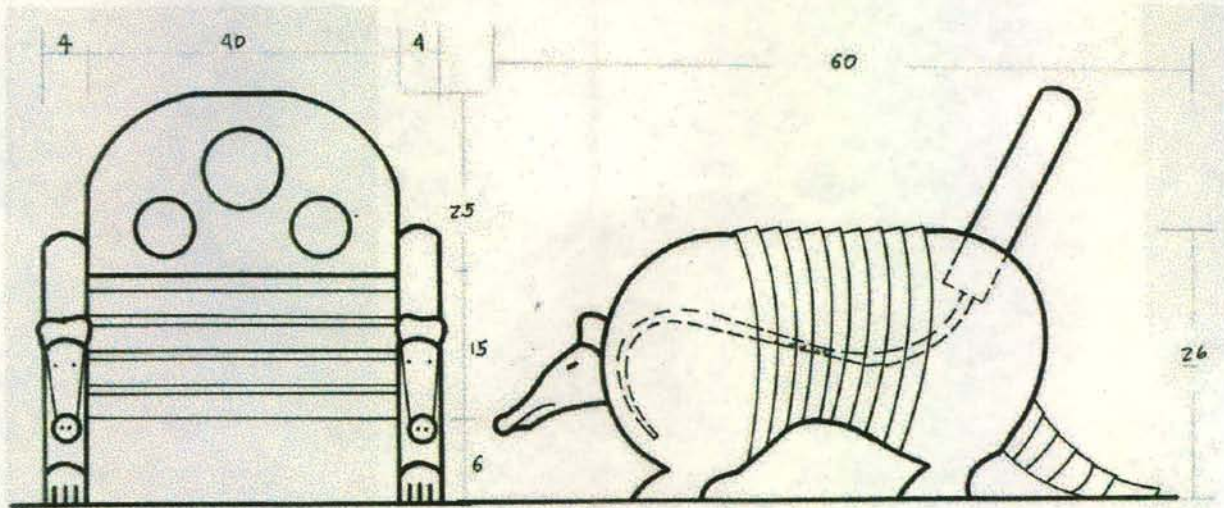

Pieza: 1	Referencia:	Esc.(cm): 1 : 10 Pl.
Nombre: BANCO CACHICAMO	Línea: MOBILIARIO Y AMBIENTES	
Oficio: CARPINTERIA	Recurso Natural: CEDRO	
Técnica: TALLA ENSAMBLE	Materia prima: PIEZAS ASERRADAS	

Proceso de producción:
SELECCION DE MATERIAL
SECADO DE MATERIAL
CORTE Y CALADO
TALLA DE MATERIAL
ELABORACION DE ELEMENTOS ESTRUCTURALES
ENSAMBLE
PULIDO Y LIJADO
ENCERADO Y BRILLO

Observaciones:

Responsable: YILBER GONZALEZ REYES Fecha: ENERO 2001



Piezas: 1	Línea: mobiliario	Artesanos: Andrés Cáceres
Nombres: Silla oso palmero	Referencia:	
Oficio: carpintería	Largo(cm):95 Ancho(cm):35Alto(cm):100	Departamento: Arauca
Técnica: talla en madera	Diámetro(cm):	Peso(gr):25k Localidad: Arauca
Recursos Naturales:cedro tolua	Color: madera al natural	Vereda:
Materia prima: banco de madera	Certificado Hecho a Mano <input type="checkbox"/> Sí <input checked="" type="checkbox"/> No	Tipo de Población: urbana

Mercado Objetivo: clase media, alta y extranjeros	Costo	Precio
Producción/Mes: 6 unidades	Unitario: \$ 180.000	Unitario: \$ 229.200
Empaque:	P. Mayor: \$ 170.000	P. Mayor: \$ 220.000
Embalaje: guacal	Empaque: \$ 5.000	Empaque: \$ 5.000

Observaciones:



Responsable: YILBER GONZALEZ REYES Fecha: Junio del 2000

Sistema de referencia 8101-14 Tipo de ficha: Referente(s) Muestra Línea Empaque

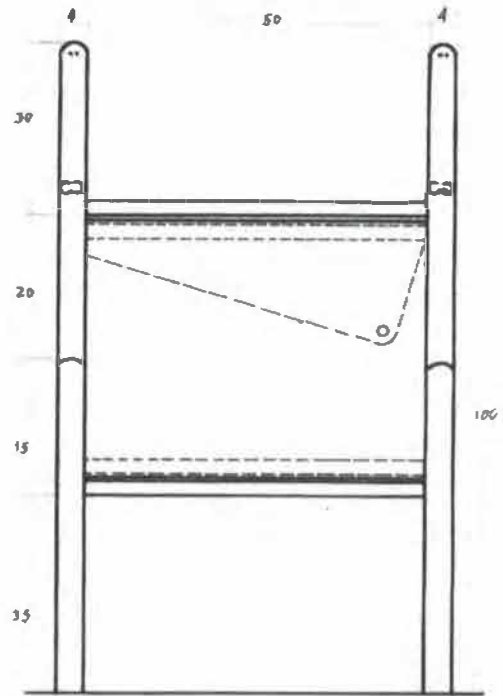
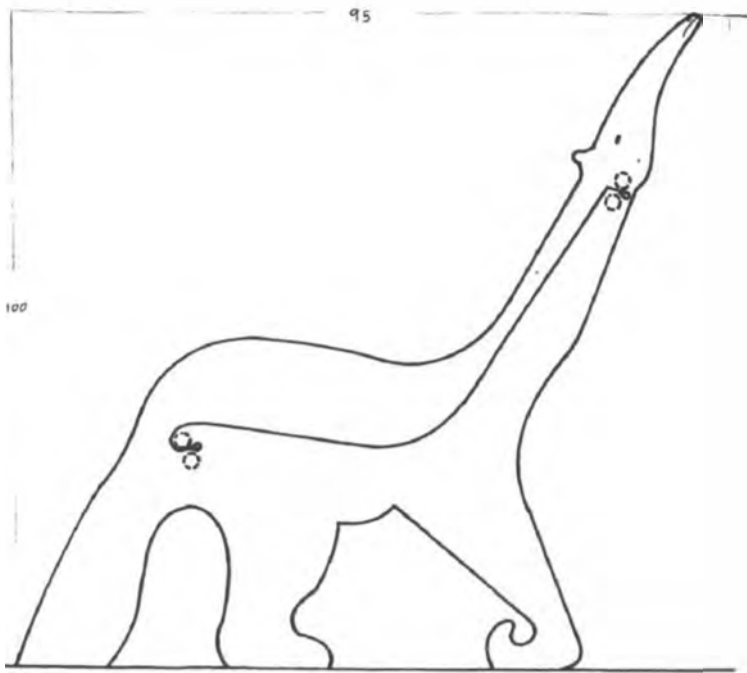

Pieza: 1	Referencia:	Esc.(cm): 1: 10	Pl. 001
Nombre: Silla Oso Palmero	Línea: Mobiliario y ambientes		
Oficio: Carpintería	Recurso Natural: Cedro		
Técnica: Talla ensamble	Materia prima: Piezas aserradas		

Proceso de producción:
SELECCION DE MATERIAL
SECADO DEL MATERIAL
CORTE Y CALADO
TALLA DEL MATERIAL
ELABORACION DE ELEMENTOS ESTRUCTURALES
ENSAMBLE
PULIDO Y LIJADO
ENCERADO Y BRILLO
VER PROCESO DEL CUERO SI ES REQUERIDO

Observaciones:

--

Responsable: Ylber González Reyes Fecha: junio del 2000

Sistema de ref. 0481--14 Código de región 0581001 Referente(s) Propuesta Muestra Empaque



Piezas: 1	Línea: mobiliario	Artesanos: Gustavo Cuervo
Nombres: Revistero Babilla	Referencia:	
Oficio: carpintería	Largo(cm):35 Ancho(cm):48Alto(cm):46	Departamento: Arauca
Técnica: talla en madera	Díámetro(cm):	Peso(gr):5k Localidad: Tame
Recursos Naturales:cedro tolua	Color: madera al natural	Vereda:
Materia prima: banco de madera	Certificado Hecho a Mano <input type="checkbox"/> Sí <input checked="" type="checkbox"/> No	Tipo de Población: urbana

Mercado Objetivo: clase media, alta y extranjeros	Costo	Precio
Producción/Mes: 2 unidades	Unitario: \$ 120.000	Unitario: \$ 131.000
Empaque:	P. Mayor: \$ 110.000	P. Mayor: \$ 125.000
Embalaje: guacal	Empaque: \$ 5.000	Empaque: \$ 5.000

Observaciones:

Responsable: YILBER GONZALEZ REYES Fecha: junio del 2000

Sistema de referencia 8 1 0 4 - - 1 3 Tipo de ficha: Referente(s) Muestra Línea Empaque

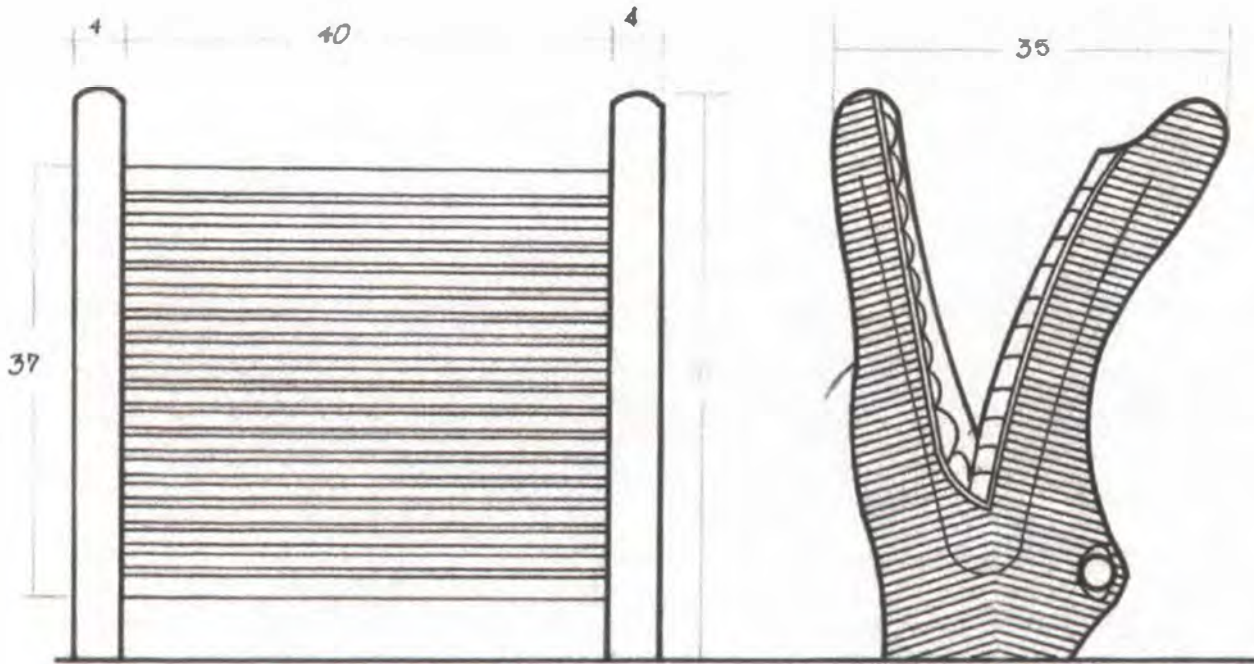

Pieza: 1	Referencia:	Esc.(cm): 1: 10	Pl. 001
Nombre: Revistero Babilla	Línea: Mobiliario y ambientes		
Oficio: Carpintería	Recurso Natural: Cedro - Bambú		
Técnica: Talla ensamblé	Materia prima: Piezas aserradas		

Proceso de producción:
SELECCION DE MATERIAL
SECADO DEL MATERIAL
CORTE Y CALADO
TALLA DEL MATERIAL
ELABORACION DE ELEMENTOS ESTRUCTURALES
ENSAMBLE
PULIDO Y LIJADO
ENCERADO Y BRILLO
VER PROCESO DEL CUERO SI ES REQUERIDO

Observaciones:

--

Responsable: Yilber González Reyes Fecha: junio del 2000

Sistema de ref. 0481-14 Código de región 0581794 Referente(s) Propuesta Muestra Empaque



Piezas: 1	Línea: mobiliario	Artesanos: Gustavo Cuervo
Nombres: candelabro Guio	Referencia:	
Oficio: carpintería	Largo(cm):20 Ancho(cm):20Alto(cm):17	Departamento: Arauca
Técnica: talla en madera	Díámetro(cm):	Peso(gr):1k Localidad: Tame
Recursos Naturales:cedro tolua	Color: madera al natural	Vereda:
Materia prima: banco de madera	Certificado Hecho a Mano <input type="checkbox"/> Sí <input checked="" type="checkbox"/> No	Tipo de Población: urbana

Mercado Objetivo: clase media, alta y extranjeros	Costo	Precio
Producción/Mes: 6 unidades	Unitario: \$ 30.000	Unitario: \$ 35.000
Empaque:	P. Mayor: \$ 25.000	P. Mayor: \$ 30.000
Embalaje: guacal	Empaque: \$ 2.000	Empaque: \$ 2.000

Observaciones:

Responsable: YILBER GONZALEZ REYES Fecha: junio del 2000

Sistema de referencia 8 1 0 4 - - 1 3 Tipo de ficha: Referente(s) Muestra Línea Empaque

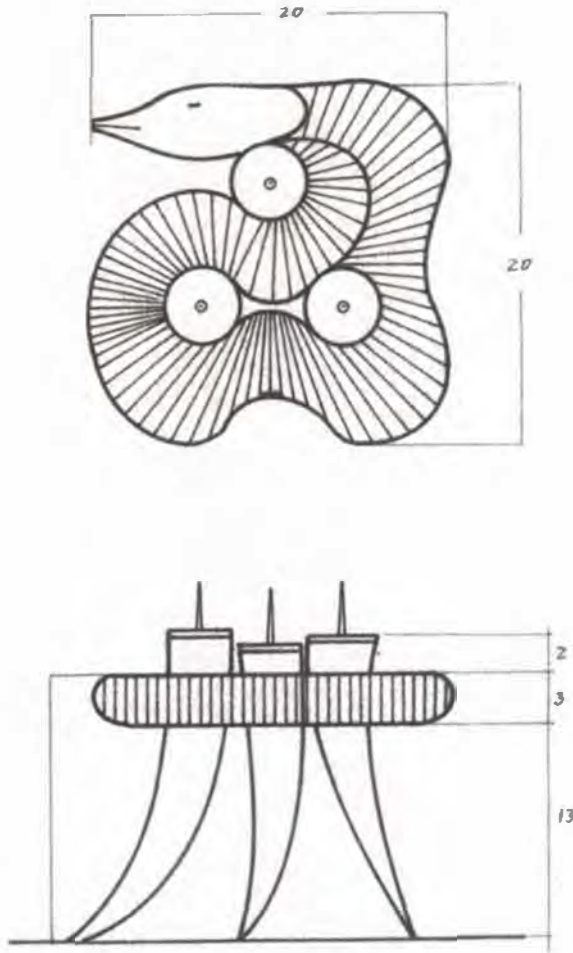

Pieza: 1	Referencia:	Esc.(cm): 1: 10	Pl. 001
Nombre: Candelabro Guio	Línea: Comedor		
Oficio: Carpintería	Recurso Natural: Cedro - Cacho		
Técnica: Talla ensamblé	Materia prima: Piezas aserradas		

Proceso de producción:
SELECCION DE MATERIAL
SECADO DEL MATERIAL
CORTE Y CALADO
TALLA DEL MATERIAL
ELABORACION DE ELEMENTOS ESTRUCTURALES
ENSAMBLE
PULIDO Y LIJADO
ENCERADO Y BRILLO
VER PROCESO DEL CUERO SI ES REQUERIDO

Observaciones:

Responsable: Ylber González Reyes Fecha: junio del 2000

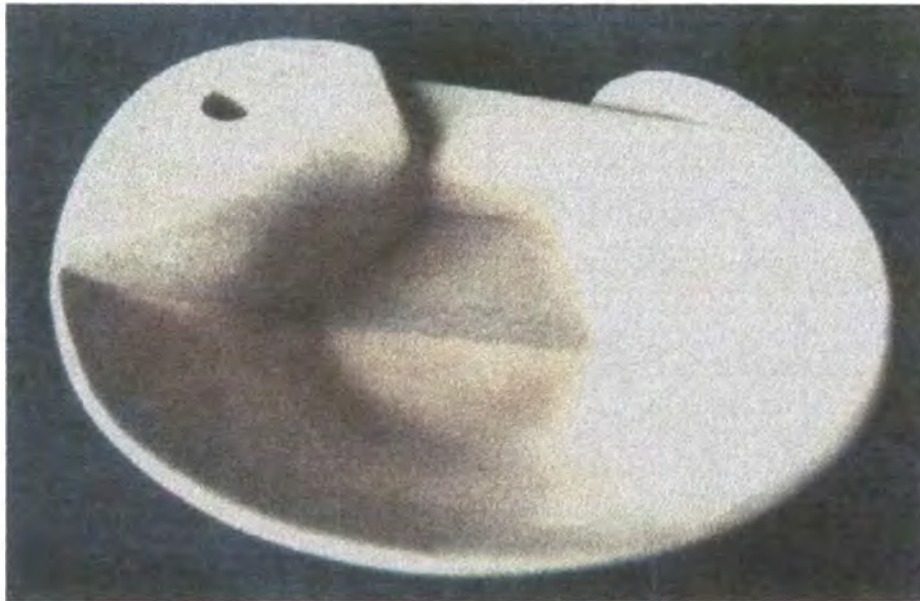

Piezas: 1	Línea: Comedor	Artesanos: Jesus Maria Lazaro
Nombres: Centro de mesa Garza	Referencia:	
Oficio: carpintería	Largo(cm): Ancho(cm): Alto(cm):6	Departamento: Arauca
Técnica: talla en madera	Diámetro(cm): 30	Peso(gr):500g Localidad: Tame
Recursos Naturales:cedro tolua	Color: madera al natural	Vereda:
Materia prima: banco de madera	Certificado Hecho a Mano <input type="checkbox"/> No <input checked="" type="checkbox"/>	Tipo de Población: urbana

Mercado Objetivo: clase media, alta y extranjeros	Costo	Precio
Producción/Mes: 20 unidades	Unitario: \$ 18.000	Unitario: \$ 20.400
Empaque:	P. Mayor: \$ 15.000	P. Mayor: \$ 18.000
Embalaje: guacal	Empaque: \$ 2.000	Empaque: \$ 2.000

Observaciones:



Responsable: YILBER GONZALEZ REYES Fecha: junio del 2000

stema e referencia **8104--13** Tipo de ficha: Referente(s) Muestra Línea Empaque

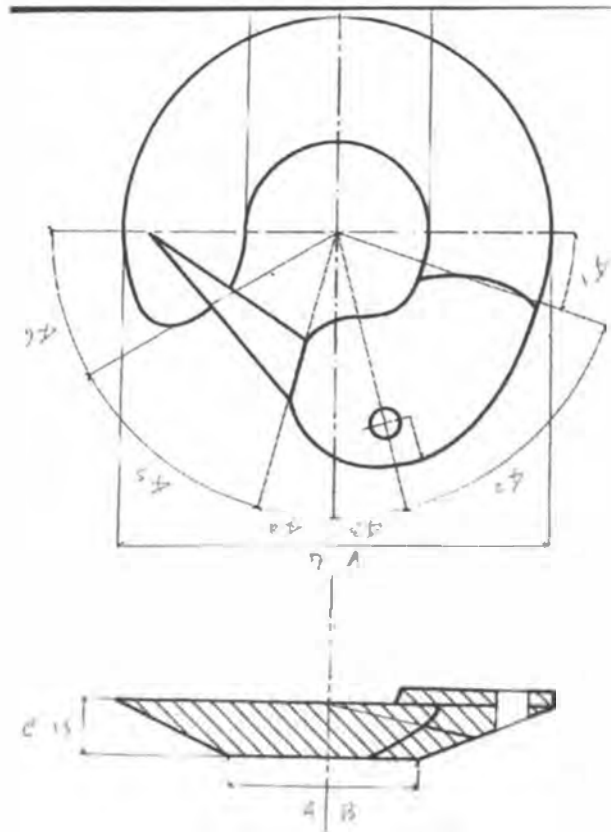

Pieza: 1	Referencia:	Esc.(cm): 1: 10	Pt. 001
Nombre: Centro de mesa Garza	Línea: Comedor		
Oficio: Carpintería	Recurso Natural: Cedro		
Técnica: Talla ensamble	Materia prima: Piezas aserradas		

Proceso de producción:
SELECCION DE MATERIAL
SECADO DEL MATERIAL
CORTE Y CALADO
TALLA DEL MATERIAL
ELABORACION DE ELEMENTOS ESTRUCTURALES
ENSAMBLE
PULIDO Y LIJADO
ENCERADO Y BRILLO
VER PROCESO DEL CUERO SI ES REQUERIDO

Observaciones:

Responsable: Ylber González Reyes	Fecha: junio del 2000
-----------------------------------	-----------------------

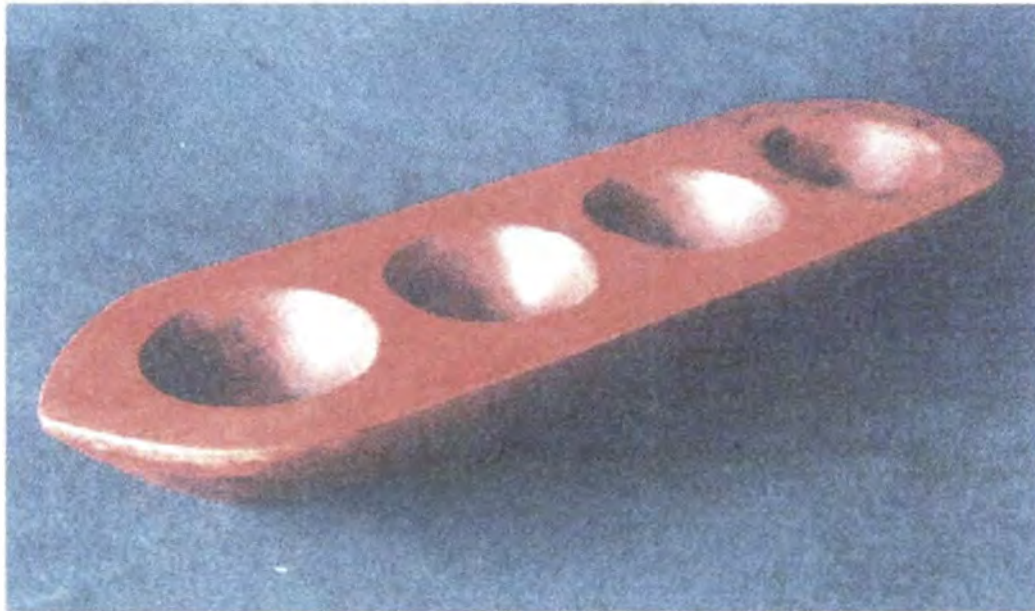

Piezas: 1	Línea: Comedor	Artesanos: Jesus Maria Lazaro
Nombres: Centro de mesa velero	Referencia:	
Oficio: carpintería	Largo(cm):43 Ancho(cm):13 Alto(cm):4	Departamento: Arauca
Técnica: talla en madera	Diámetro(cm):	Peso(gr):2k Localidad: Tame
Recursos Naturales:cedro tolua	Color: madera al natural	Vereda:
Materia prima: banco de madera	Certificado Hecho a Mano <input type="checkbox"/> No <input checked="" type="checkbox"/>	Tipo de Población: urbana

Mercado Objetivo: clase media, alta y extranjeros	Costo	Precio
Producción/Mes: 20 unidades	Unitario: \$ 18.000	Unitario: \$ 20.400
Empaque:	P. Mayor: \$ 15.000	P. Mayor: \$ 17.000
Embalaje: guacal	Empaque: \$ 2.000	Empaque: \$ 2.000

Observaciones:

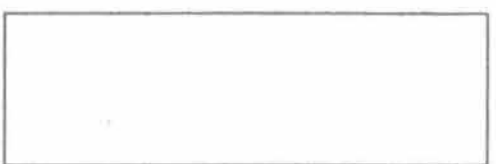

Responsable: YILBER GONZALEZ REYES Fecha: Junio del 2000

Sistema de referencia **8104-13** Tipo de ficha: Referente(s) Muestra Línea Empaque

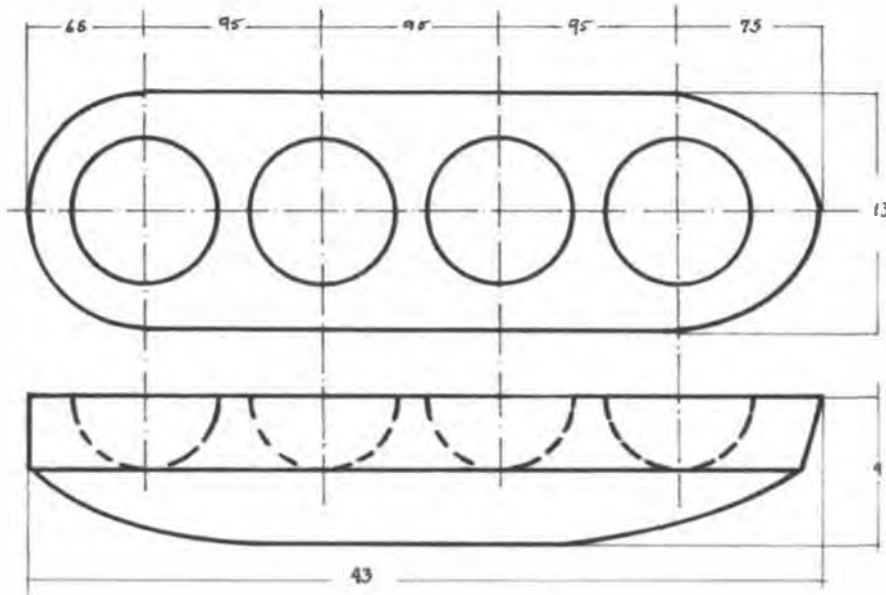

Pieza: 1	Referencia:	Esc.(cm):1: 10	Pl. 001
Nombre: Centro de mesa velero	Línea: Comedor		
Oficio: Carpintería	Recurso Natural: Cedro		
Técnica: Talla ensamblé	Materia prima: Piezas aserradas		

Proceso de producción:
SELECCION DE MATERIAL
SECADO DEL MATERIAL
CORTE Y CALADO
TALLA DEL MATERIAL
ELABORACION DE ELEMENTOS ESTRUCTURALES
ENSAMBLE
PULIDO Y LIJADO
ENCERADO Y BRILLO
VER PROCESO DEL CUERO SI ES REQUERIDO

Observaciones:

Responsable: Yilber González Reyes	Fecha: junio del 2000
------------------------------------	-----------------------

Sistema de ref. 0481-14 Código de región 0581794 Referente(s) Propuesta Muestra Empaque



Piezas: 1	Línea: Comedor	Artisanos: Jesus Maria Lazaro
Nombres: Frutero Araña	Referencia:	
Oficio: carpintería	Largo(cm):56 Ancho(cm):14Alto(cm):13	Departamento: Arauca
Técnica: talla en madera	Diámetro(cm):	Peso(gr):1k Localidad: Tame
Recursos Naturales:cedro tolua	Color: madera al natural	Vereda:
Materia prima: banco de madera	Certificado Hecho a Mano <input type="checkbox"/> No <input checked="" type="checkbox"/>	Tipo de Población: urbana

Mercado Objetivo: clase media, alta y extranjeros	Costo	Precio
Producción/Mes: 20 unidades	Unitario: \$ 22.000	Unitario: \$ 25.000
Empaque:	P Mayor: \$ 17.000	P Mayor: \$ 20.000
Embalaje: guacal	Empaque: \$ 2.000	Empaque: \$ 2.000

Observaciones:

Responsable: YILBER GONZALEZ REYES Fecha: junio del 2000

Sistema de referencia 8104--13 Tipo de ficha: Referente(s) Muestra Línea Empaque

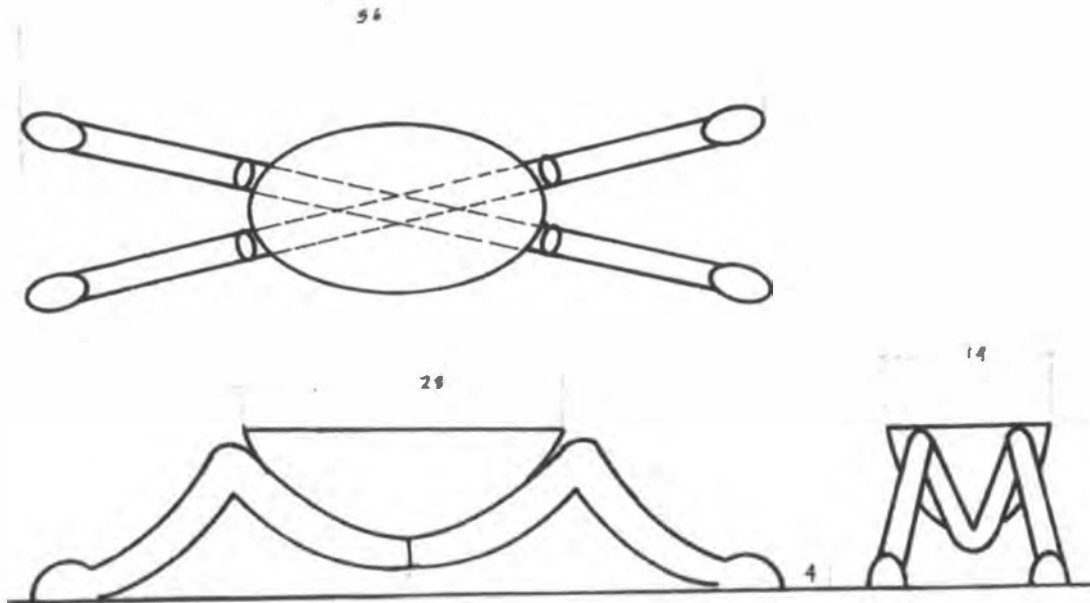

Pieza: 1	Referencia:	Esc.(cm): 1: 10	Pl. 001
Nombre: frutero Araña	Linea: Comedor		
Oficio: Carpintería	Recurso Natural: Cedro		
Técnica: Talla ensamble	Materia prima: Piezas aserradas		

Proceso de producción:
SELECCION DE MATERIAL
SECADO DEL MATERIAL
CORTE Y CALADO
TALLA DEL MATERIAL
ELABORACION DE ELEMENTOS ESTRUCTURALES
ENSAMBLE
PULIDO Y LIJADO
ENCERADO Y BRILLO
VER PROCESO DEL CUERO SI ES REQUERIDO

Observaciones:

--

Responsable: Yílber González Reyes Fecha: junio del 2000

Sistema de ref. 0481--14 Código de región: 0581794 Referente(s) Propuesta Muestra Empaque



Piezas: 6	Línea: Comedor	Artesanos: Jesus María Lazaro
Nombres: Plato Garza	Referencia:	
Técnica: carpintería	Largo(cm):	Ancho(cm): Alto(cm):2.5 Departamento: Arauca
Técnica: talla en madera	Diámetro(cm): 16	Peso(gr):100g Localidad: Tame
Recursos Naturales:cedro tolua	Color: madera al natural	Vereda:
Materia prima: banco de madera	Certificado Hecho a Mano <input type="checkbox"/> No <input checked="" type="checkbox"/>	Tipo de Población: urbana

Mercado Objetivo: clase media, alta y extranjeros	Costo	Precio
Producción/Mes: 60 unidades	Unitario: \$ 9.000	Unitario: \$ 10.000
Empaque:	P. Mayor: \$ 7.000	P. Mayor: \$ 9.000
Embalaje: guacal	Empaque: \$ 2.000	Empaque: \$ 2.000

Observaciones:

Responsable: YILBER GONZALEZ REYES Fecha: junio del 2000

Sistema de referencia **8 1 0 4 - - 1 3** Tipo de ficha: Referente(s) Muestra Línea Empaque

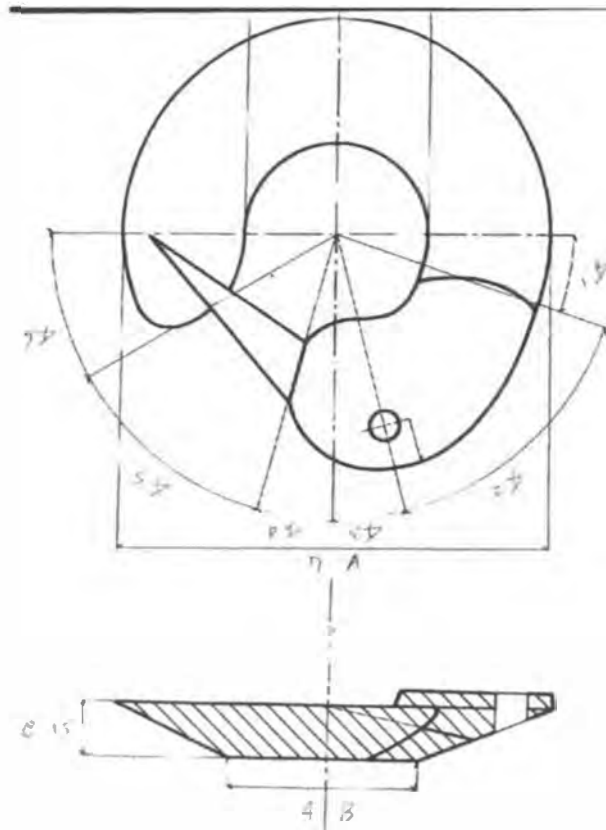

Pieza: 1	Referencia:	Esc.(cm): 1: 10	Pl. 001
Nombre: Plato Garza	Línea: Comedor		
Oficio: Carpintería	Recurso Natural: Cedro		
Técnica: Talla ensamble	Materia prima: Piezas aserradas		

Proceso de producción:

SELECCION DE MATERIAL
SECADO DEL MATERIAL
CORTE Y CALADO
TALLA DEL MATERIAL
ELABORACION DE ELEMENTOS ESTRUCTURALES
ENSAMBLE
PULIDO Y LIJADO
ENCERADO Y BRILLO
VER PROCESO DEL CUERO SI ES REQUERIDO

Observaciones:

Responsable: Yilber González Reyes	Fecha: junio del 2000
------------------------------------	-----------------------

Sistema e ref. **0481--14** Código de región **0581794** Referente(s) Propuesta Muestra Empaque



Piezas: 6	Línea: Comedor	Artesanos: Jesus Maria Lazaro
Nombres: Plato Postre Garza	Referencia:	
Oficio: carpintería	Largo(cm): Ancho(cm): Alto(cm):2.5	Departamento: Arauca
Técnica: talla en madera	Diámetro(cm): 12	Peso(gr):90g Localidad: Tame
Recursos Naturales:cedro tolua	Color: madera al natural	Vereda:
Materia prima: banco de madera	Certificado Hecho a Mano <input type="checkbox"/> No <input checked="" type="checkbox"/>	Tipo de Población: urbana
Mercado Objetivo: clase media, alta y extranjeros	Costo	Precio
Producción/Mes: 60 unidades	Unitario: \$ 4.100	Unitario: \$ 4.500
Empaque:	P. Mayor: \$ 4.000	P. Mayor: \$ 4.100
Embalaje: guacal	Empaque: \$ 5.000	Empaque: \$ 500

Observaciones:

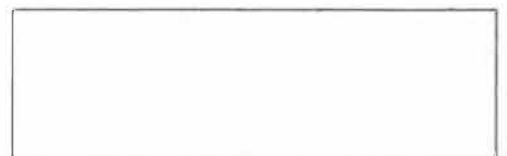

Responsable: YILBER GONZALEZ REYES Fecha: junio del 2000

tema
 Le referencia **8104--13** Tipo de ficha: Referente(s) Muestra Línea Empaque

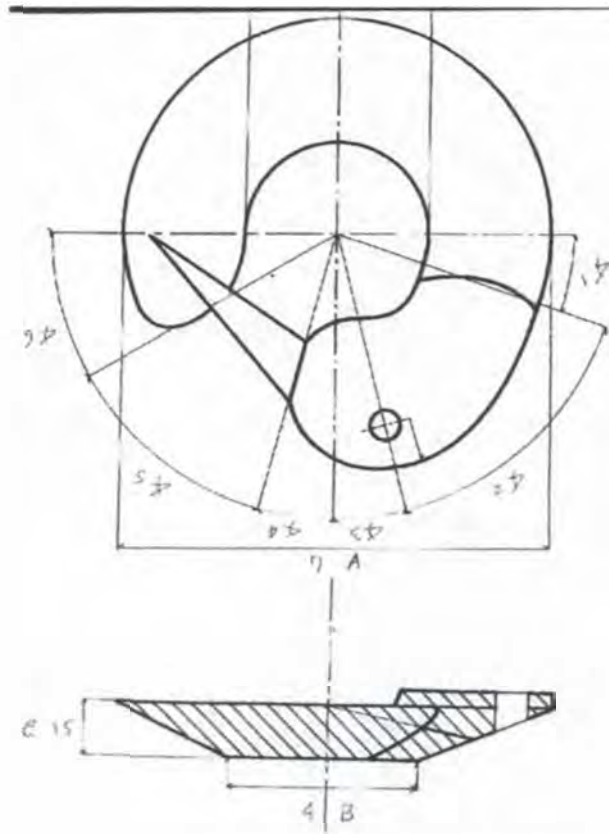

Pieza: 1	Referencia:	Esc.(cm): 1: 10	Pl. 001
Nombre: plato postre garza	Línea: Comedor		
Oficio: Carpintería	Recurso Natural: Cedro		
Técnica: Talla ensamble	Materia prima: Piezas aserradas		

Proceso de producción:
SELECCION DE MATERIAL
SECADO DEL MATERIAL
CORTE Y CALADO
TALLA DEL MATERIAL
ELABORACION DE ELEMENTOS ESTRUCTURALES
ENSAMBLE
PULIDO Y LIJADO
ENCERADO Y BRILLO
VER PROCESO DEL CUERO SI ES REQUERIDO

Observaciones:

Responsable: Yilber González Reyes Fecha: junio del 2000

tema e ref. **0481--14** Código de región **0581794** Referente(s) Propuesta Muestra Empaque

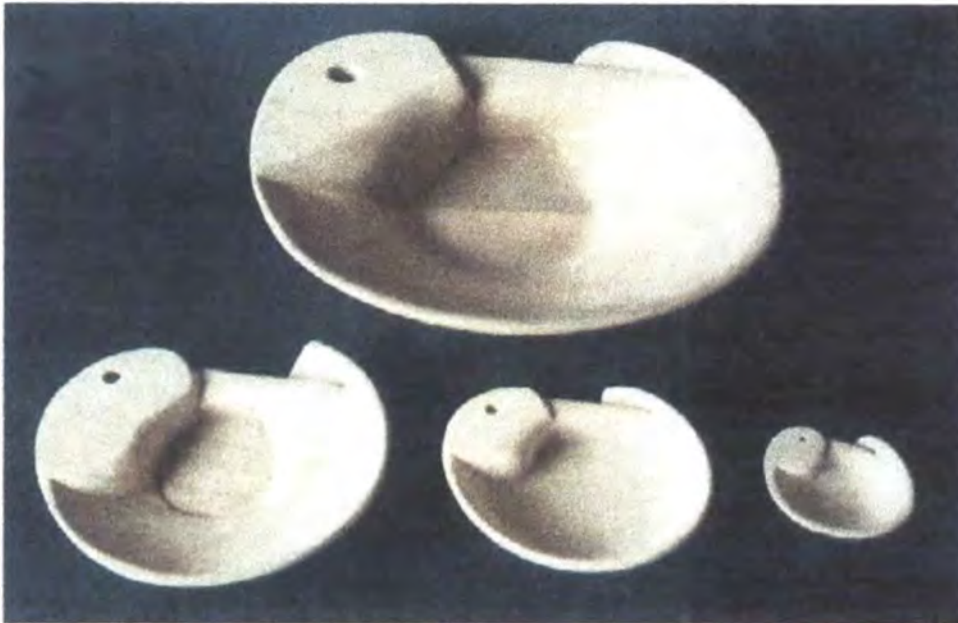

Piezas: 6	Línea: Comedor	Artesanos: Jesus Maria Lazaro	
Nombres: Plato Mantequilledro Garza	Referencia:		
Oficio: carpintería	Largo(cm):	Ancho(cm):	Alto(cm):1.5 Departamento: Arauca
Técnica: talla en madera	Diámetro(cm): 8	Peso(gr):10g	Localidad: Tame
Recursos Naturales:cedro tolua	Color: madera al natural	Vereda:	
Materia prima: banco de madera	Certificado Hecho a ManoSí <input type="checkbox"/> No <input checked="" type="checkbox"/>	Tipo de Población: urbana	

Mercado Objetivo: clase media, alta y extranjeros	Costo	Precio
Producción/Mes: 100 unidades	Unitario: \$ 3.300	Unitario: \$ 3.500
Empaque:	P. Mayor: \$ 3.000	P. Mayor: \$ 3.200
Embalaje: guacal	Empaque: \$ 200	Empaque: \$ 200

Observaciones:



Responsable: YILBER GONZALEZ REYES Fecha: junio del 2000

tema e referencia **8 1 0 4 - - 1 3** Tipo de ficha: Referente(s) Muestra Línea Empaque

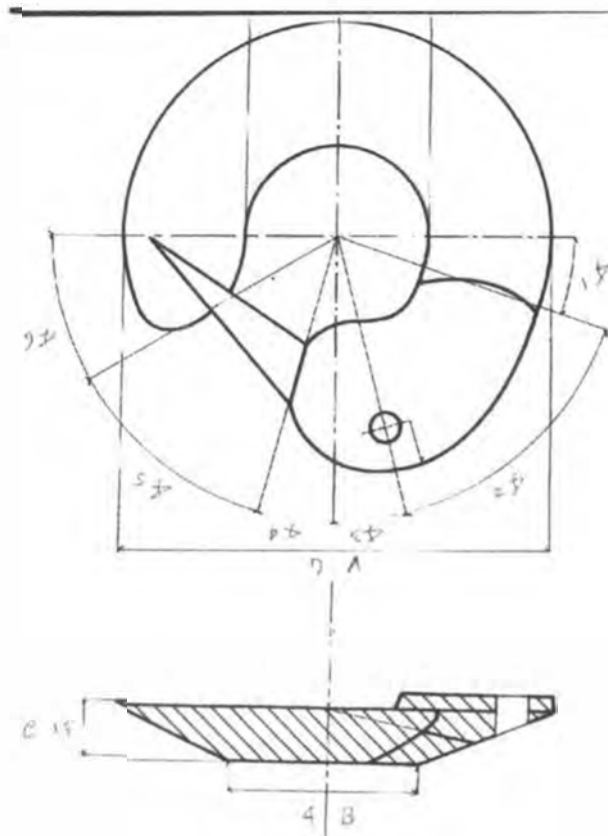

Pieza: 1	Referencia:	Esc.(cm): 1: 10	Pi. 001
Nombre: plato mantequillero garza	Línea: Comedor		
Oficio: Carpintería	Recurso Natural: Cedro		
Técnica: Talla ensamblé	Materia Prima: Piezas aserradas		

Proceso de producción:
SELECCION DE MATERIAL
SECADO DEL MATERIAL
CORTE Y CALADO
TALLA DEL MATERIAL
ELABORACION DE ELEMENTOS ESTRUCTURALES
ENSAMBLE
PULIDO Y LIJADO
ENCERADO Y BRILLO
VER PROCESO DEL CUERO SI ES REQUERIDO

Observaciones:

Responsable: Yilber González Reyes Fecha: junio del 2000

Sistema de ref. 0481-14 Código de región 0581794 Referente(s) Propuesta Muestra Empaque



Piezas: 6	Línea: Comedor	Artesanos: Jesus María Lazaro
Nombres: Salsero Pasaboquero	Referencia:	
Oficio: carpintería	Largo(cm): Ancho(cm): Alto(cm):5	Departamento: Arauca
Técnica: talla en madera	Diámetro(cm): 22	Peso(gr):1k
Recursos Naturales:cedro tolua	Color: madera al natural	Vereda:
Materia prima: banco de madera	Certificado Hecho a Mano <input type="checkbox"/> Sí <input checked="" type="checkbox"/> No	Tipo de Población: urbana

Mercado Objetivo: clase media, alta y extranjeros	Costo	Precio
Producción/Mes: 15 unidades	Unitario: \$ 23.000	Unitario: \$ 25.000
Empaque:	P. Mayor: \$ 20.000	P. Mayor: \$ 22.000
Embalaje: guacal	Empaque: \$ 2.000	Empaque: \$ 2.000

Observaciones:

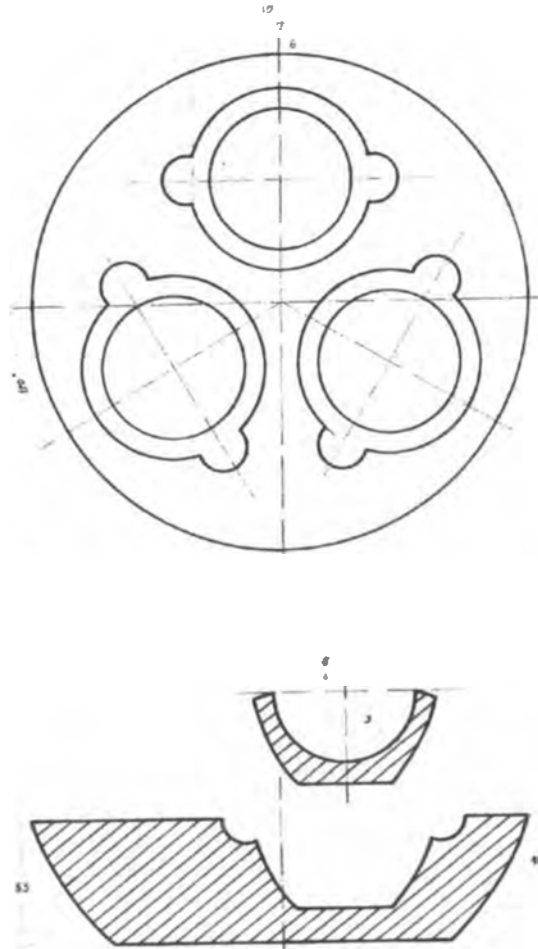

Pieza: 1	Referencia:	Esc.(cm): 1: 10	Pl. 001
Nombre: Salsero Pasaboquero	Línea: Comedor		
Oficio: Carpintería	Recurso Natural: Cedro		
Técnica: Talla ensamble	Materia prima: Piezas aserradas		

Proceso de producción:
SELECCION DE MATERIAL
SECADO DEL MATERIAL
CORTE Y CALADO
TALLA DEL MATERIAL
ELABORACION DE ELEMENTOS ESTRUCTURALES
ENSAMBLE
PULIDO Y LIJADO
ENCERADO Y BRILLO
VER PROCESO DEL CUERO SI ES REQUERIDO

Observaciones:

Responsable: Yilber González Reyes Fecha: junio del 2000

Sistema de ref. 0481--14 Código de región 0581794 Referente(s) Propuesta Muestra Empaque



Piezas: 1	Línea: Comedor	Artisanos: Luisa Correa
Nombres: Tinaja Cebú	Referencia:	
Oficio: Alfarería	Largo(cm):20 Ancho(cm):13Alto(cm):25	Departamento: Arauca
Técnica: Moldeado	Diámetro(cm): 13	Peso(gr):1k
Recursos Naturales:Arcilla	Color: Natural	Vereda:
Materia prima: Arcilla	Certificado Hecho a Mano <input type="checkbox"/> No <input checked="" type="checkbox"/>	Tipo de Población: urbana

Mercado Objetivo: clase media, alta y extranjeros	Costo	Precio
Producción/Mes: 15 unidades	Unitario: \$ 9.000	Unitario: \$ 9.000
Empaque:	P. Mayor: \$ 6.000	P. Mayor: \$ 7.000
Embalaje: guacal	Empaque: \$ 2.000	Empaque: \$ 2.000

Observaciones:

Responsable: YILBER GONZALEZ REYES Fecha: junio del 2000

Sistema de referencia 8 1 3 7 - - 2 3 Tipo de ficha: Referente(s) Muestra Línea Empaque

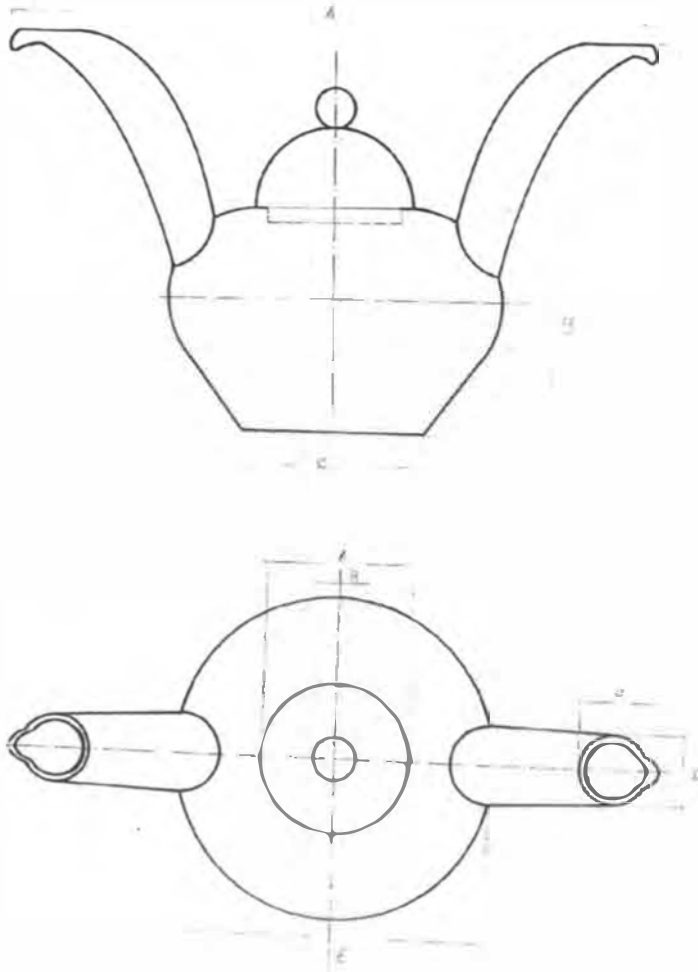

Pieza: 1	Referencia:	Esc.(cm): 1: 10	Pl. 001
Nombre: Tinaja Cebú pequeña	Línea: Comedor		
Oficio: Cerámica	Recurso Natural: Arcilla		
Técnica: Moldeado	Materia prima: Arcilla		

Proceso de producción:

- RECOLECCION DE BARRO
- RECOLECCION DE CARBON PARA LA QUEMA
- AMASADO
- HECHURA DE ROLLOS
- MOLDEADO DE LA PIEZA
- SECADO
- QUEMA
- PINTURA

Observaciones:

Responsable: Yilber González Reyes Fecha: junio del 2000

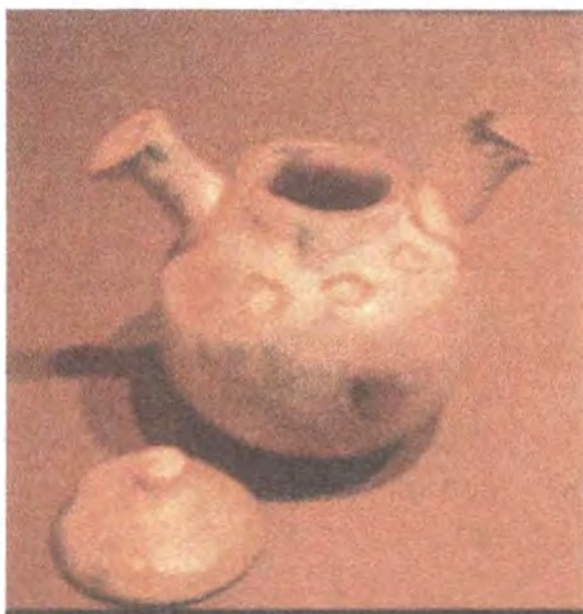

Piezas: 1	Línea: Comedor	Artesanos: Luisa Correa
Nombres: Tinaja Cebú mediana	Referencia:	
Oficio: Alfarería	Largo(cm):25 Ancho(cm):15Alto(cm):30	Departamento: Arauca
Técnica: Moldeado	Diámetro(cm): 15	Peso(gr):1k
Recursos Naturales:Arcilla	Color: Natural	Localidad: Cravo Norte
Materia prima: Arcilla	Certificado Hecho a Mano <input type="checkbox"/> No <input checked="" type="checkbox"/>	Vereda:
		Tipo de Población: urbana

Mercado Objetivo: clase media, alta y extranjeros	Costo	Precio
Producción/Mes: 15 unidades	Unitario: \$ 9.000	Unitario: \$ 9.000
Empaque:	P. Mayor: \$ 6.000	P. Mayor: \$ 7.000
Embalaje: guacal	Empaque: \$ 2.000	Empaque: \$ 2.000

Observaciones:

Responsable: YILBER GONZALEZ REYES Fecha: junio del 2000

Sistema de referencia 8 1 3 7 - - 2 3 Tipo de ficha: Referente(s) Muestra Línea Empaque

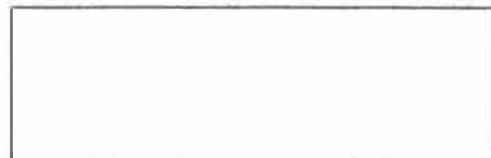

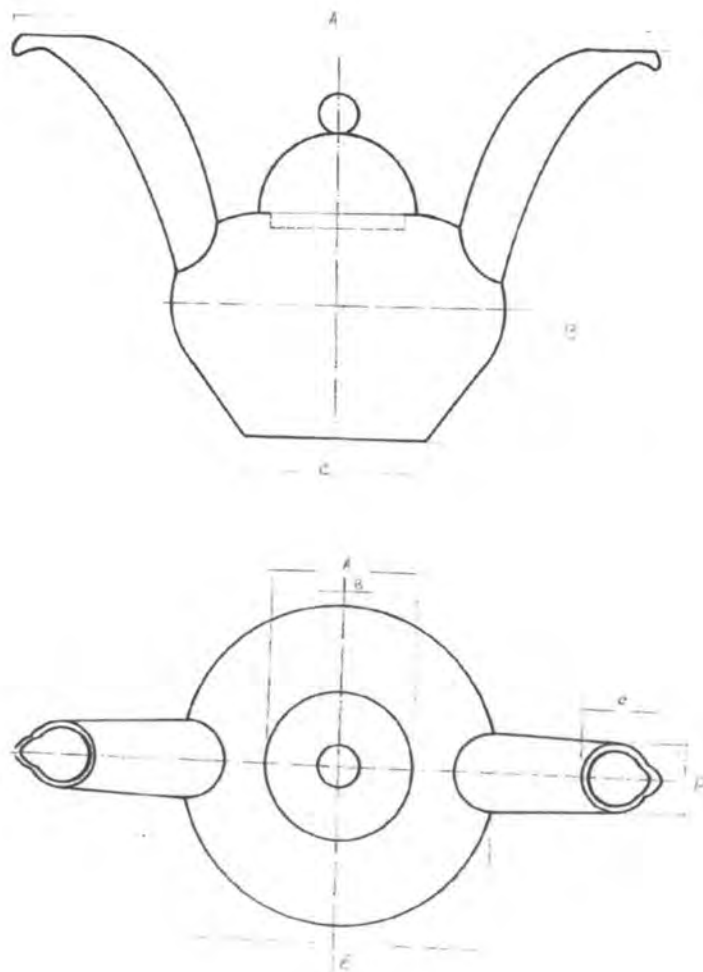

Pieza: 1	Referencia:	Esc.(cm): 1: 10	Pl. 001
Nombre: Tinaja Cebú mediana	Línea: Comedor		
Oficio: Cerámica	Recurso Natural: Arcilla		
Técnica: Moldeado	Materia prima: Arcilla		

Proceso de producción:

RECOLECCION DE BARRO
RECOLECCION DE CARBON PARA LA QUEMA
AMASADO
HECHURA DE ROLLOS
MOLDEADO DE LA PIEZA
SECADO
QUEMA
PINTURA

Observaciones:

Responsable: Yilber González Reyes Fecha: junio del 2000

Sistema de ref. 3 8 8 1 - - 2 2 Código de región 0 5 8 1 2 2 0 Referente(s) Propuesta Muestra Empaque

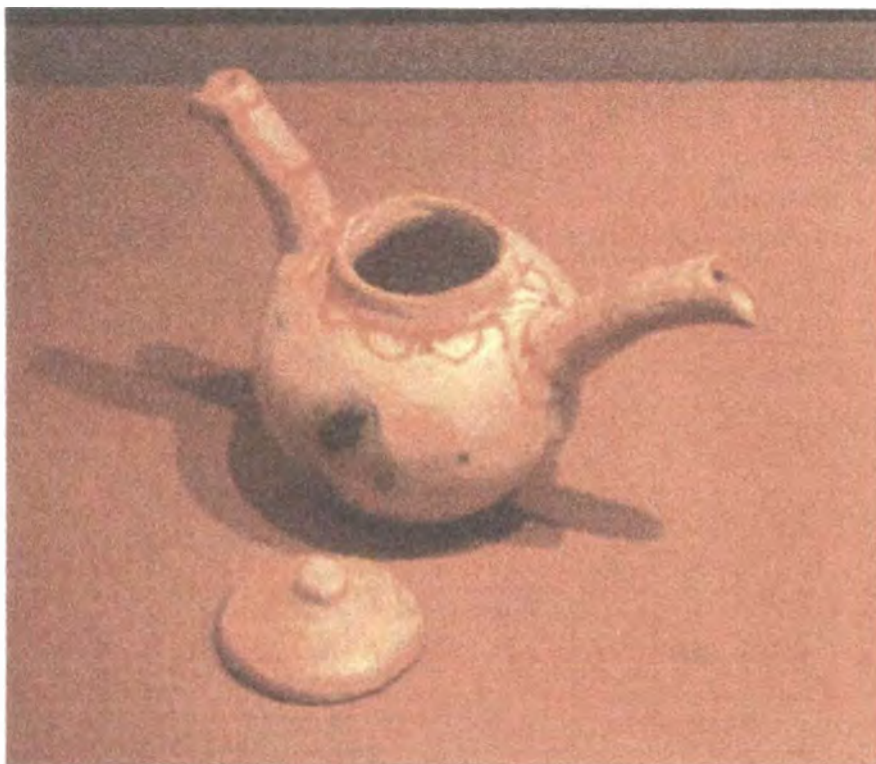

Mezclas: 1	Línea: Comedor	Artesanos: Luisa Correa
Nombres: Tinaja Cebú Grande	Referencia:	
Oficio: Alfarería	Largo(cm):30 Ancho(cm):17Alto(cm):30	Departamento: Arauca
Técnica: Moldeado	Diámetro(cm): 17	Peso(gr):1.5k Localidad: Cravo Norte
Recursos Naturales:Arcilla	Color: Natural	Vereda:
Materia prima: Arcilla	Certificado Hecho a Mano <input type="checkbox"/> No <input checked="" type="checkbox"/>	Tipo de Población: urbana

Mercado Objetivo: clase media, alta y extranjeros	Costo	Precio
Producción/Mes: 15 unidades	Unitario: \$ 9.000	Unitario: \$ 9.000
Empaque:	P. Mayor: \$ 6.000	P. Mayor: \$ 7.000
Embalaje: guacal	Empaque: \$ 2.000	Empaque: \$ 2.000

Observaciones:

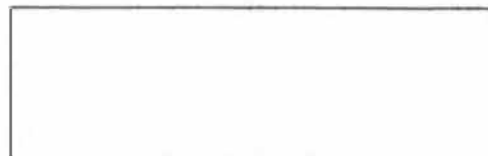

Responsable: YILBER GONZALEZ REYES Fecha: junio del 2000

Sistema de referencia **8137-23** Tipo de ficha: Referente(s) Muestra Línea Empaque

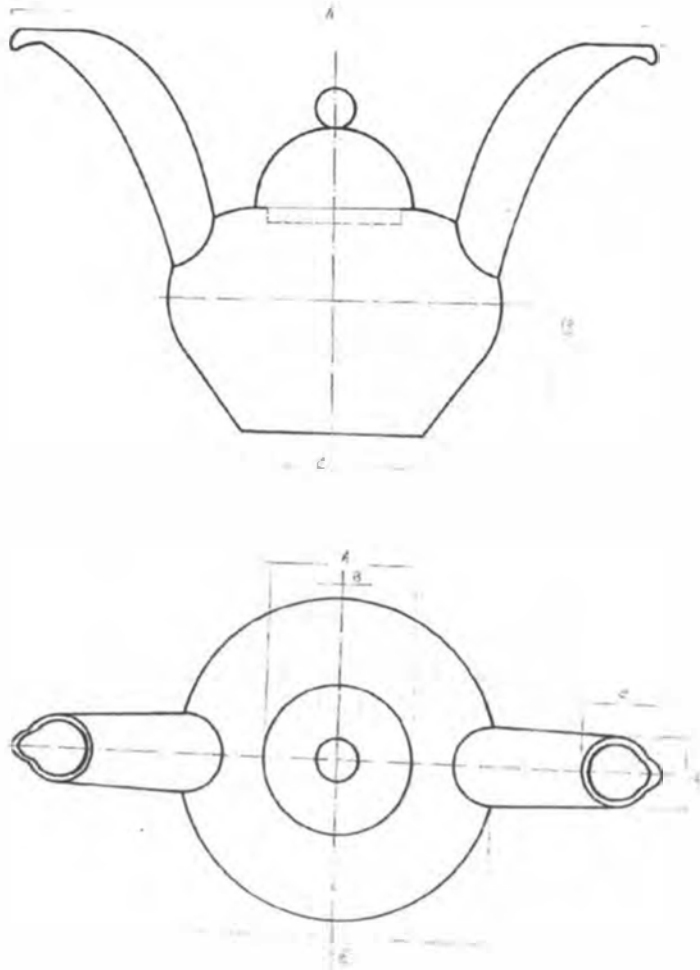

Pieza: 1	Referencia:	Esc.(cm): 1: 10	Pl. 001
Nombre: Tinaja Cebú grande	Línea: Comedor		
Oficio: Cerámica	Recurso Natural: Arcilla		
Técnica: Moldeado	Materia prima: Arcilla		

Proceso de producción:
RECOLECCION DE BARRO
RECOLECCION DE CARBON PARA LA QUEMA
AMASADO
HECHURA DE ROLLOS
MOLDEADO DE LA PIEZA
SECADO
QUEMA
PINTURA

Observaciones:

Responsable: Yilber González Reyes	Fecha: junio del 2000
------------------------------------	-----------------------



Piezas: 1	Línea: Comedor	Artesanos: Ramon Colon
Nombres: Revistero Cuero Redondo	Referencia:	
Oficio: Talabartería	Largo(cm):40 Ancho(cm):40Alto(cm):45	Departamento: Arauca
Técnica: Corte y troquel	Diámetro(cm): 40	Peso(gr):800g Localidad: Cravo Norte
Recursos Naturales: Cuero	Color: Natural	Vereda:
Materia prima: Cuero crudo	Certificado Hecho a Mano <input type="checkbox"/> No <input checked="" type="checkbox"/>	Tipo de Población: urbana

Mercado Objetivo: clase media, alta y extranjeros	Costo	Precio
Producción/Mes: 20 unidades	Unitario: \$ 25.000	Unitario: \$ 35.000
Empaque:	P. Mayor: \$ 20.000	P. Mayor: \$ 25.000
Embalaje: guacal	Empaque: \$ 5.000	Empaque: \$ 5.000

Observaciones:

Responsable: YILBER GONZALEZ REYES Fecha: junio del 2000

Sistema de referencia 8 1 1 6 - - 1 3 Tipo de ficha: Referente(s) Muestra Línea Empaque

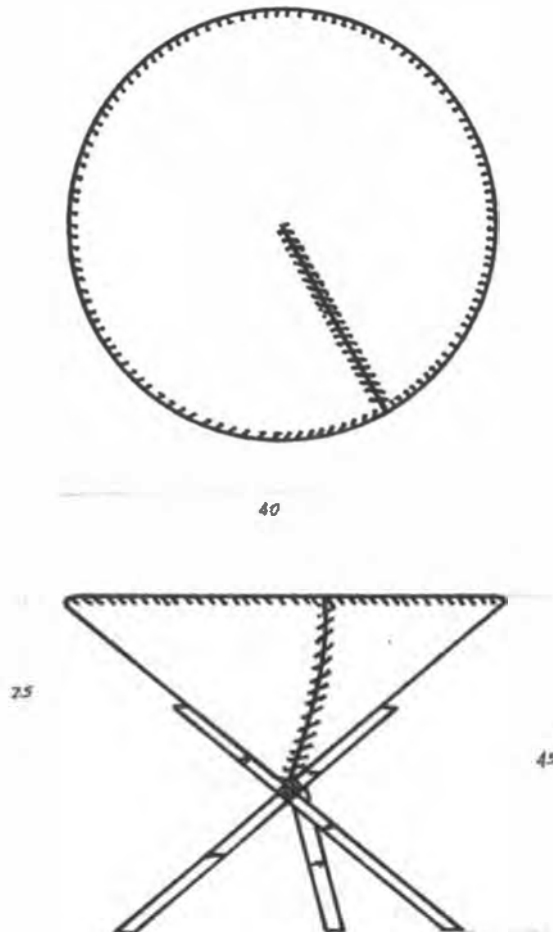

Pieza: 1	Referencia:	Esc.(cm): 1: 10	Pl. 001
Nombre: Revistero cuero redondo	Linea: Ambintes		
Oficio: talabarteria	Recurso Natural: cuero		
Técnica: repujado	Materia prima: Cuero crudo		

Proceso de producción:
ESTACADO DE LA PIEL
LIMPIEZA DE LA PIEL
QUITAR EL PELLEJO
DEPOSITAR EN EL AGUA
CORTE DE LA PIEZA
TROQUELADO DE LA PIEZA
CORTE DE TIRAS
TEJIDO Y SECADO DE LA PIEL

Observaciones:

--

Responsable: Yilber González Reyes Fecha: junio del 2000

tema e ref. 1 6 8 1 - - 2 2 Código de región 0 5 8 1 2 2 0 Referente(s) Propuesta Muestra Empaque



Piezas: 1	Línea: Comedor	Artesanos: Ramon Colon
Nombres: Revistero Cuero triangular	Referencia:	
Oficio: Talabartería	Largo(cm):40 Ancho(cm):25Alto(cm):47	Departamento: Arauca
Técnica: Corte y troquel	Diámetro(cm):	Peso(gr):800g Localidad: Cravo Norte
Recursos Naturales: Cuero	Color: Natural	Vereda:
Materia prima: Cuero crudo	Certificado Hecho a Mano <input type="checkbox"/> Sí <input checked="" type="checkbox"/> No	Tipo de Población: urbana

Mercado Objetivo: clase media, alta y extranjeros	Costo	Precio
Producción/Mes: 20 unidades	Unitario: \$ 25.000	Unitario: \$ 35.000
Empaque:	P. Mayor: \$ 20.000	P. Mayor: \$ 25.000
Embalaje: guacal	Empaque: \$ 5.000	Empaque: \$ 5.000

Observaciones:



Responsable: YILBER GONZALEZ REYES Fecha: junio del 2000

Sistema de referencia 8 1 1 6 - - 1 3 Tipo de ficha: Referente(s) Muestra Línea Empaque

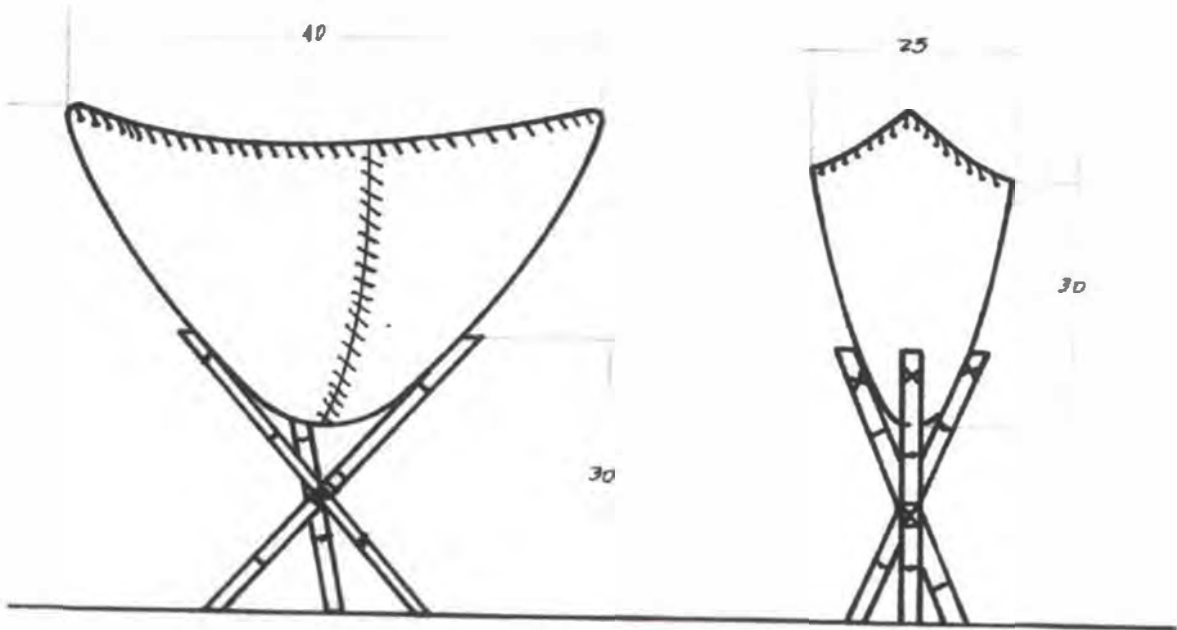

Pieza: 1	Referencia:	Esc.(cm): 1: 10	Pl. 001
Nombre: Revistero cuero Triangular	Línea: Ambientes		
Oficio: talabartería	Recurso Natural: cuero		
Técnica: repujado	Materia prima: Cuero crudo		

Proceso de producción:
ESTACADO DE LA PIEL
LIMPIEZA DE LA PIEL
QUITAR EL PELLEJO
DEPOSITAR EN EL AGUA
CORTE DE LA PIEZA
TROQUELADO DE LA PIEZA
CORTE DE TIRAS
TEJIDO Y SECADO DE LA PIEL

Observaciones:

--

Responsable: Ylber González Reyes Fecha: junio del 2000

tema e ref. 1 6 8 1 - - 2 2 Código de región 0 5 8 1 2 2 0 Referente(s) Propuesta Muestra Empaque



Piezas: 3	Línea: comedor	Artesanos: Julio Casanova
Nombres: cafetera coco	Referencia:	
Oficio: carpintería	Largo(cm):10 Ancho(cm):8 Alto(cm):12	Departamento: Arauca
Técnica: talla en coco	Diámetro(cm):	Peso(gr):20g Localidad: Arauca
Recursos Naturales:Coco y totumo	Color: Natural	Vereda:
Materia prima: Coco natural	Certificado Hecho a Mano <input type="checkbox"/> Sí <input checked="" type="checkbox"/> No	Tipo de Población: urbana

Mercado Objetivo: clase media, alta y extranjeros	Costo	Precio
Producción/Mes:60 unidades	Unitario: \$ 9.000	Unitario: \$ 9.500
Empaque:	P. Mayor: \$ 8.000	P. Mayor: \$ 8.500
Embalaje: guacal	Empaque: \$ 2.000	Empaque: \$ 2.000

Observaciones:

Responsable: YILBER GONZALEZ REYES Fecha: junio del 2000

Sistema de referencia **8101--22** Tipo de ficha: Referente(s) Muestra Línea Empaque

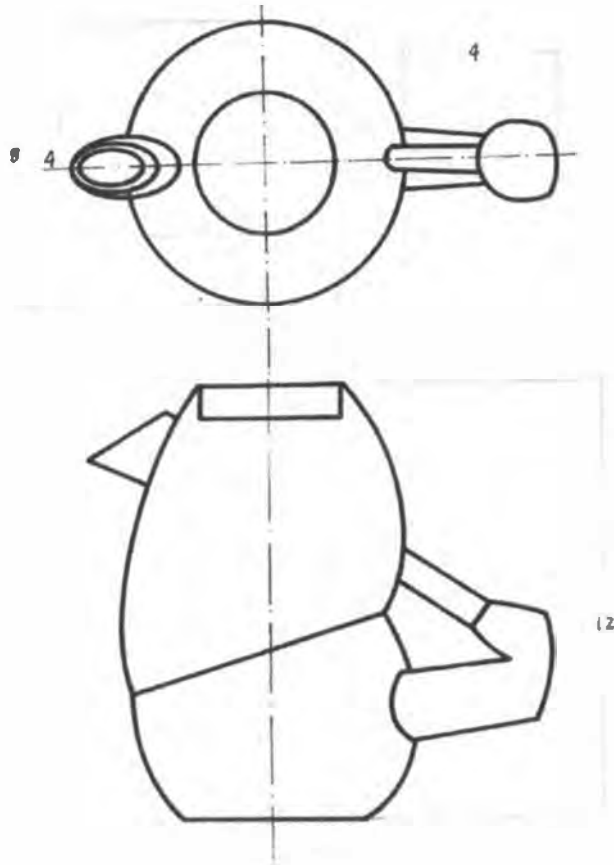

Pieza: 1	Referencia:	Esc.(cm): 1: 10	Pl. 001
Nombre: Cafetera en coco	Línea: Comedor		
Oficio: Carpintería	Recurso Natural: Coco		
Técnica: Pulido y rebanado	Materia prima: Coco natural		

Proceso de producción:

- SELECCION, DESCASCARE Y DESPULPE DE LOS COCOS
- TEMPLE DEL TAPARO
- PULIDO DE LA CORTEZA
- CORTE DE TAPAROS Y COCOS
- TORNO DE LAS ASAS
- ENSAMBLE Y LIJADO
- LIJADO

Observaciones:

Responsable: Ylber González Reyes Fecha: junio del 2000

Sistema de ref. 0181--22 Código de región: 0581001 Referente(s) Propuesta Muestra Empaque



Piezas: 3	Línea: comedor	Artesanos: Julio Casanova
Nombres: cafetera coco	Referencia:	
Oficio: carpintería	Largo(cm):10 Ancho(cm):8 Alto(cm):12	Departamento: Arauca
Técnica: talla en coco	Díámetro(cm):	Peso(gr):20g Localidad: Arauca
Recursos Naturales:Coco y totumo	Color: Natural	Vereda:
Materia prima: Coco natural	Certificado Hecho a Mano <input type="checkbox"/> No <input checked="" type="checkbox"/>	Tipo de Población: urbana

Mercado Objetivo: clase media, alta y extranjeras	Costo	Precio
Producción/Mes:60 unidades	Unitario: \$ 9.000	Unitario: \$ 9.500
Empaque:	P. Mayor: \$ 8.000	P. Mayor: \$ 8.500
Embalaje: guacal	Empaque: \$ 2.000	Empaque: \$ 2.000

Observaciones:

Responsable: YILBER GONZALEZ REYES Fecha: junio del 2000

Sistema de referencia 8101--22 Tipo de ficha: Referente(s) Muestra Línea Empaque

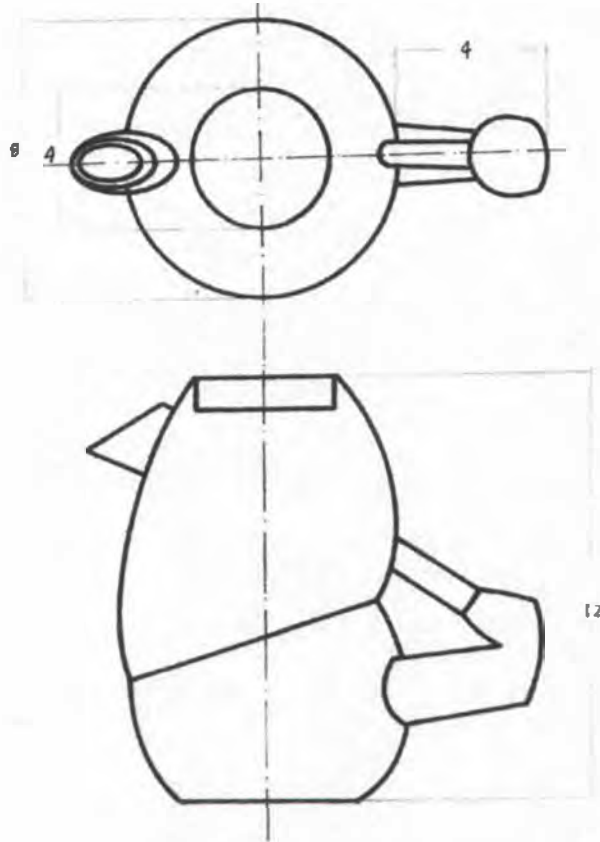

Pieza: 1	Referencia:	Esc.(cm): 1: 10	Pl. 001
Nombre: Azucarera en coco	Línea: Comedor		
Oficio: Carpintería	Recurso Natural: Coco		
Técnica: Pulido y rebanado	Materia prima: Coco natural		

Proceso de producción:
SELECCION, DESCASCARE Y DESPULPE DE LOS COCOS
TEMPLE DEL TAPARO
PULIDO DE LA CORTEZA
CORTE DE TAPAROS Y COCOS
TORNO DE LAS ASAS
ENSAMBLE Y LIJADO
LIJADO

Observaciones:

--

Responsable: Yilber González Reyes Fecha: junio del 2000

Sistema de ref. 0181--22 Código de región 0581001 Referente(s) Propuesta Muestra Empaque



Piezas: 6	Línea: comedor	Artesanos: Julio Casanova
Nombres: pocillo coco	Referencia:	
Oficio: carpintería	Largo(cm):10 Ancho(cm):8 Alto(cm):12	Departamento: Arauca
Técnica: talla en coco	Diámetro(cm):	Peso(gr):20g Localidad: Arauca
Recursos Naturales:Coco y totumo	Color: Natural	Vereda:
Materia prima: Coco natural	Certificado Hecho a Mano <input type="checkbox"/> No <input checked="" type="checkbox"/>	Tipo de Población: urbana

Mercado Objetivo: clase media, alta y extranjeros	Costo	Precio
Producción/Mes: 100 unidades	Unitario: \$ 6.000	Unitario: \$ 6.500
Empaque:	P. Mayor: \$ 5.000	P. Mayor: \$ 5.500
Embalaje: guacal	Empaque: \$ 1.000	Empaque: \$ 1.000

Observaciones:



Responsable: YILBER GONZALEZ REYES Fecha: junio del 2000

Sistema de referencia 8101-22 Tipo de ficha: Referente(s) Muestra Línea Empaque

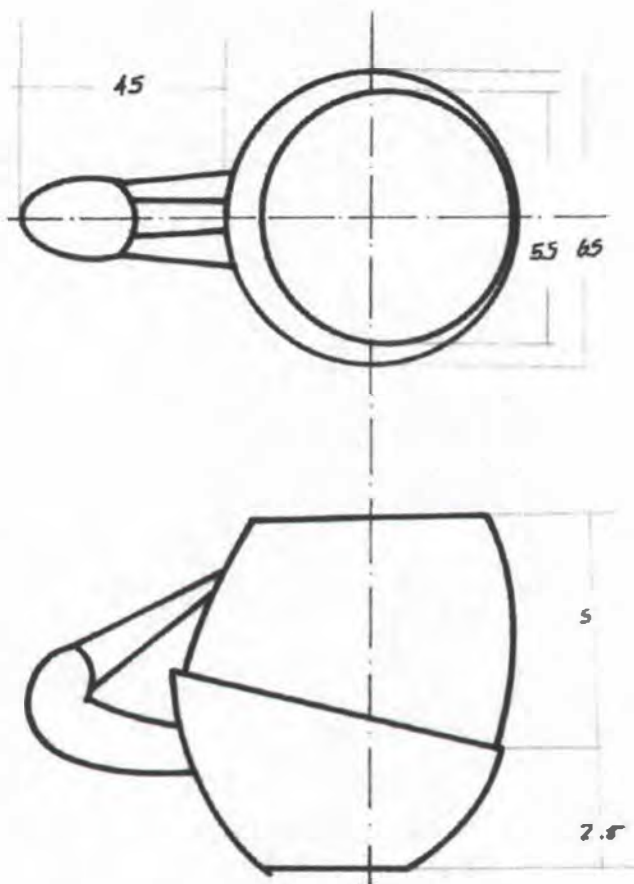

Pieza: 1	Referencia:	Esc.(cm): 1: 10	Pl. 001
Nombre: Pocillo en coco	Línea: Comedor		
Oficio: Carpintería	Recurso Natural: Coco		
Técnica: Pulido y rebanado	Materia prima: Coco natural		

Proceso de producción:
SELECCION, DESCASCARE Y DESPULPE DE LOS COCOS
TEMPLE DEL TAPARO
PULIDO DE LA CORTEZA
CORTE DE TAPAROS Y COCOS
TORNO DE LAS ASAS
ENSAMBLE Y LIJADO
LIJADO

Observaciones:

--

Responsable: Ylber González Reyes Fecha: junio del 2000

Sistema de ref. 0181--22 Código de región 0581001 Referente(s) Propuesta Muestra Empaque



Piezas: 1	Línea: Bouquets	Artesanos: Magdalena Cucunuba
Nombres: Cotias	Referencia:	
Oficio: Cestería	Largo(cm):36 Ancho(cm):	Departamento: Arauca
Técnica: Tafetan	Diámetro(cm):15	Localidad: Tame
Recursos Naturales:Palma real	Color: Natural	Vereda:
Materia prima: Hoja de palma	Certificado Hecho a Mano <input type="checkbox"/> No <input checked="" type="checkbox"/>	Tipo de Población: urbana

Mercado Objetivo: clase media, alta y extranjeras	Costo	Precio
Producción/Mes:50 unidades	Unitario: \$ 1.800	Unitario: \$ 2.342
Empaque:	P. Mayor: \$ 1.500	P. Mayor: \$ 2.000
Embalaje: guacal	Empaque: \$ 200	Empaque: \$ 200

Observaciones:

Responsable: YILBER GONZALEZ REYES Fecha: junio del 2000

Sistema de referencia 8 1 2 4 - - 2 3 Tipo de ficha: Referente(s) Muestra Línea Empaque

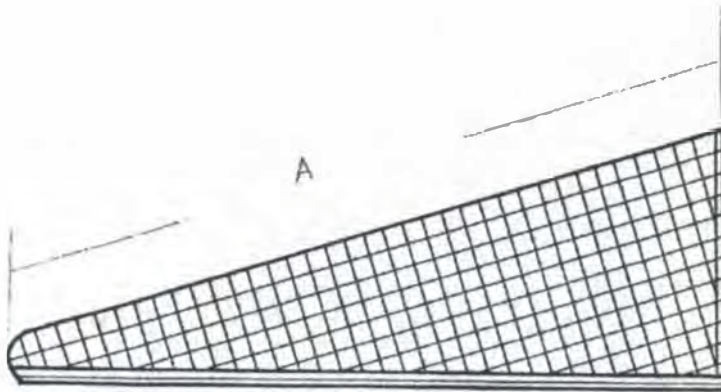

Meza: 1	Referencia:	Esc.(cm): 1: 10	Pl. 001
Nombre: Bouquets	Línea: Bouquets		
Oficio: Cestería	Recurso Natural: Palma real		
Técnica: Tafetan	Materia prima: Hoja de palma		

Proceso de producción:

PLANOS Y PLANTILLAS

RECOLECCIÓN DE PALMAS

TEJIDO EN TAFETAN SENCILLO

Observaciones:

Responsable: Yilber González Reyes Fecha: junio del 2000

Sistema de ref. 2481--22 Código de región 0581794 Referente(s) Propuesta Muestra Empaque



Ministerio de Desarrollo Económico

artesanías de Colombia s.a.

Ficha de Producto

FONADE

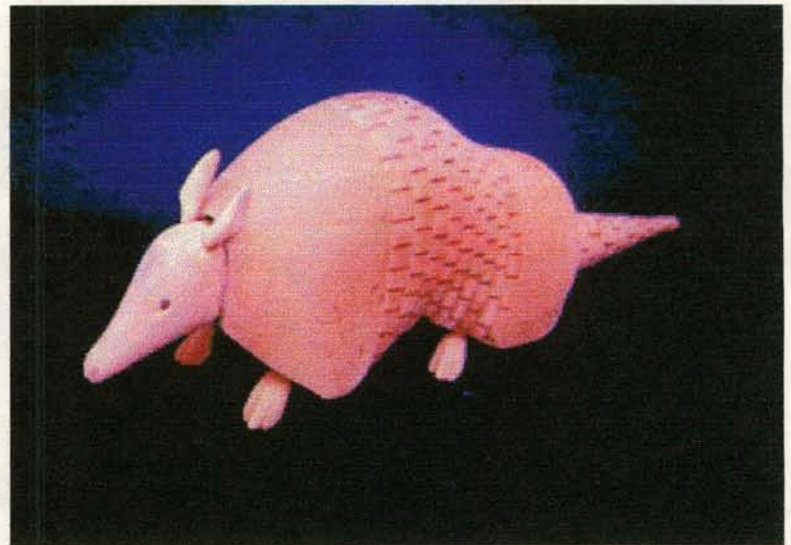

Pieza: ANIMALES	Línea: PRODUCTO REFERENTE	Artisanos: ANDRES CACERES
Nombres: GATO Y CACHICAMO	Referencia:	
Oficio: TALLA	Largo(cm):20 Ancho(cm):15 Alto(cm):20	Departamento: ARAUCA
Técnica: TALLA	Diámetro(cm):	Peso(gr):
Recurso Natural: CEDRO TOLUA	Color:	Localidad: ARAUCA
Materia prima: CEDRO	Certificado Hecho a Mano: <input type="checkbox"/> Sí <input type="checkbox"/> No <input type="checkbox"/>	Vereda:
		Tipo de Población: URBANA

Mercado Objetivo: CLASE MEDIA, ALTA	Costo \$ 100000	Precio \$ 100000
Producción/Mes: 20 UNDS	Unitario: 50000	Unitario: \$ 50000
Empaque:	P. Mayor: \$ 40000	P. Mayor: \$ 40000
Embalaje:	Empaque: \$ 10000	Empaque: \$ 10000

Observaciones:

Responsable: YILBER GONZALEZ REYES Fecha: ENERO 2001

Sistema de referencia 8101-14 Tipo de ficha: Referente(s) Muestra Línea Empaque