



artesanías de colombia

MINISTERIO DE DESARROLLO ECONOMICO

ARTESANÍAS DE COLOMBIA S.A.

**ASESORÍA Y CAPACITACION TÉCNICA EN EL EJE CAFETERO
PROYECTO SENA Y CORPORACIÓN PARA EL DESARROLLO DE
LAS MICROEMPRESAS - DEPARTAMENTO DEL QUINDÍO.**

**Asesoría en diseño en el oficio Trabajos en guadua
en el municipio de Salento, Quindío**

Anexo

Fichas de producto y planos técnicos

ALEJANDRO GÓMEZ MARTINEZ.

CARLOS EDUARDO VILLEGAS ARCILA.

Diseñadores Industriales

SANTAFE DE BOGOTA D.C., ABRIL 17 DE 2000



Nombre: Lámpara	Línea: Ambientes	Artesanos: Centro Microempresarial
Libres:	Referencia:	
Técnica: Trabajo en guadua	Largo (cm):10 Ancho (cm):10 Alto (cm):35	Departamento: Quindío
Composición: Ensamblados	Diámetro (cm):	Peso (gr.):
Cursos Naturales: Guadua	Color: Natural	Vereda:
Materia Prima: Guadua	Certificado Hecho a Mano: Si <input checked="" type="checkbox"/> No <input type="checkbox"/>	Tipo de Población: Rural

Segmento Objetivo: Clase media - media alta	Costo	Precio
Producción/Mes: 40	Unitario: 8.300	Unitario: 15.000
Empaque:	P/Mayor: 6.000	P/Mayor: 12.000
Presentación:	Empaque:	Empaque:

Observaciones:

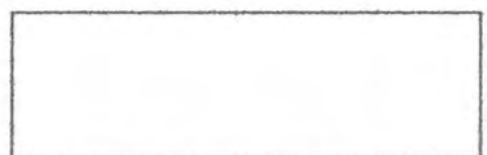

Responsable: Alejandro Gómez. Carlos Villegas. Fecha: 27/03/00

Código de Referencia: **6308** **23** Tipo de Ficha: Referente(s): Muestra: Línea: Empaque:

100

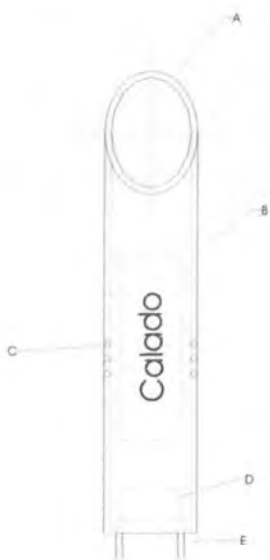
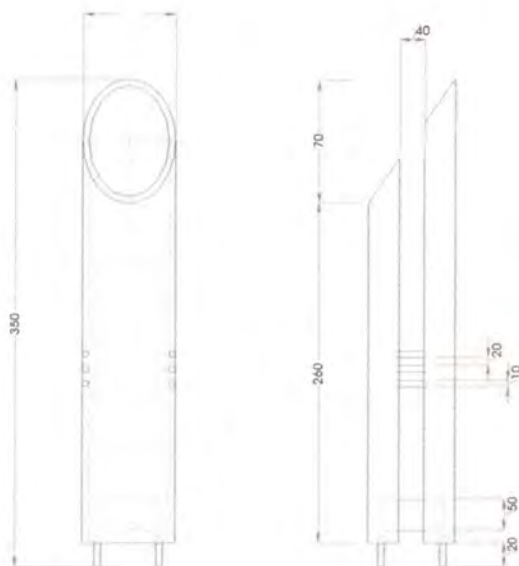

para	Referencia:	Esc. (cm):	Pl: 1 de 1
trabajo en guadua	Línea: Ambientes		
calados y ensambles	Recurso Natural: Guadua		
	Materia Prima: Guadua		

de producción:

de guadua 35 cms se efectua un corte diagonal en uno de sus extremos luego se
 las partes A y B con un corte vertical, con el fin de hacer el calado en B. La union de
 partes se hacen por medio de seis macanas de 3mm, tres a cada lado, igualmente las
 s. por último se hace la instalación electrica dentro de un aro de guadua del tamaño

Observaciones: Para la instalación se necesita un plafón universal.

le: Alejandro Gomez. Carlos Villegas Fecha: 27/03/00

Código de Región: Referente(s): Muestra: Línea: Empaque:

agen gráfica de Salento



centro microempresarial
LÁMPARA



Raíces
BANCO PLEGABLE



o plegable	Línea: Ambientes	Artesanos: Raíces
	Referencia:	
ajo en guadua	Largo (cm):41 Ancho (cm):42 Alto (cm):55	Departamento: Quindío
sambes	Diámetro (cm):	Peso (gr.):
aturales: Guadua	Color: Natural	Vereda:
ha: Guadua	Certificado Hecho a Mano: Si <input checked="" type="checkbox"/> No <input type="checkbox"/>	Tipo de Población: Rural

jetivo: Clase media - media alta	Costo	Precio
Mes: 50	Unitario: 12.600	Unitario: 28.000
	P/Mayor: 9.000	P/Mayor: 22.500
	Empaque:	Empaque:

es:

e: Alejandro Gómez. Carlos Villegas. Fecha:27/03/00

6 3 0 8 1 4

Tipo de Ficha:

Referente(s):

Muestra:

Línea:

Empaque:

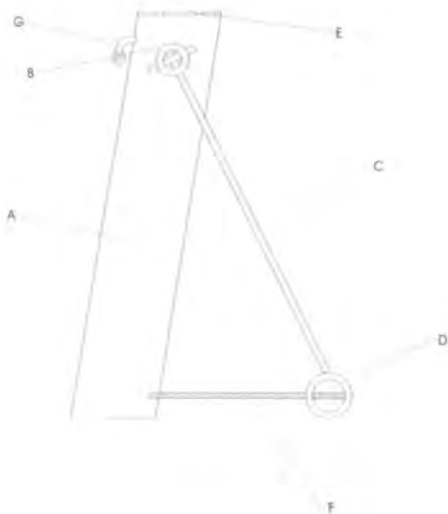
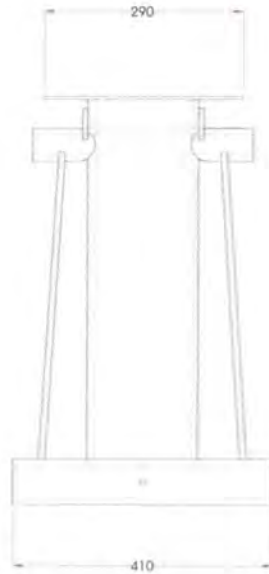
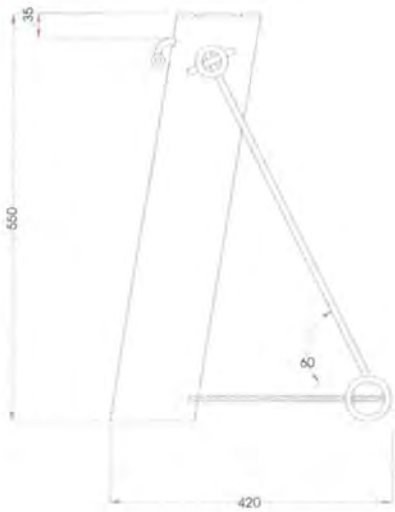

- A. Base vertical - guadua
- B. Base horizontal de movimiento
- C. Extensión - macana
- D. Apoyo del piso - guadua
- E. Base del asiento - tablilla de guadua
- F. Lazo
- G. Asa - bambú

Producto plegable	Referencia:	Esc. (cm): 1 : 10 Pl: 1 de 1
Materia prima en guadua	Línea: Ambientes	
Componentes	Recurso Natural: Guadua	
	Materia Prima: Guadua	

Procedimiento de producción:

En un corte de 30 grados a una guadua de 55 cms de alto por 12 de diametro, se le hace una perforación de 6 cms de diametro a 4.5 cms del extremo superior, luego se ensambla la pieza B. que tiene dos perforaciones donde entran dos barillas de macanas de 2.3 cms y se ensamblan a la pieza D. luego se pone la base E sobre el extremo superior de A por último se une A y D por medio de un lazo.

Observaciones: el lazo es de 1 cm de diametro se consigue en cualquier ferreteria

Diseñado por: Alejandro Gomez. Carlos Villegas Fecha: 27/03/00

Código de Región: 6 3 0 8 1 4 Referente(s): Muestra: Línea: Empaque: