

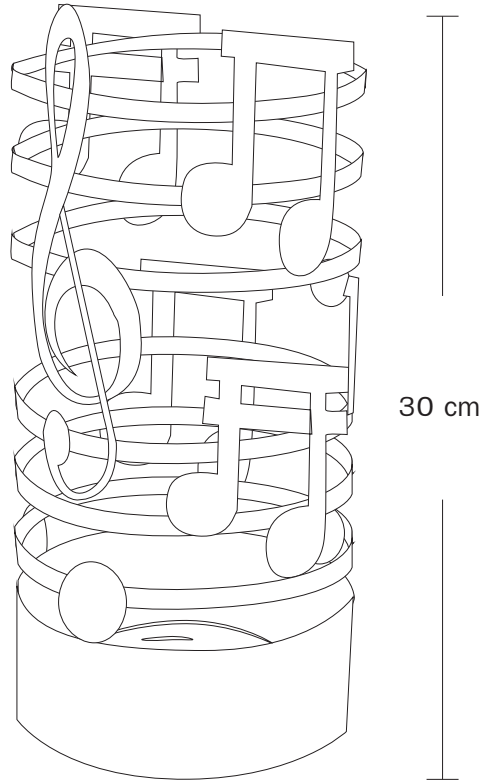

Fichas de planos técnicos de diseños
para Ibagué - Tolima

Angélica María González Flórez

2014



No.	Pieza	Material	Cant. o %
1	Florero	Hierro	1
Tabla de Componentes			

Nombre de la Pieza: Florero notas musicales **Referencia:** F-01 **ESC.** X:X **Hoja No.** N/p

Oficio: Metalistería **Técnica:** Forja **Materia Prima:** Hierro

Especificaciones Técnicas:

Color: Negro **Capacidad de Producción / mes:** 60 **Dimensiones Generales (mm)**

Peso (gr.): **Precio Unitario:** \$ 60.000 **Precio por mayor:** \$ 40.000 **Largo:** 30 cm **Ancho:** **Alto:** 30 cm **Diámetro:** 9 cm

Artesano: Lyli Peña **Teléfono:** 313 4276062

Grupo o Taller: Artesanías los ocobos **Departamento:** Tolima **Ciudad:** Ibagué

Certificado Hecho a Mano Si No **Localidad** Vereda Resguardo

Observaciones: Producto aprobado para feria local. Faltan acabados en el prototipo para expoartesanías 2.014.

Responsable: **Dibujante:** Angélica María González Florez

Aprobado por: **Fecha:** 14/11/2.014 **Referente(s)** **Línea** **Muestra**

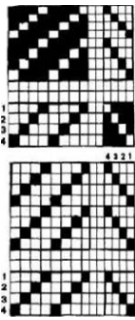
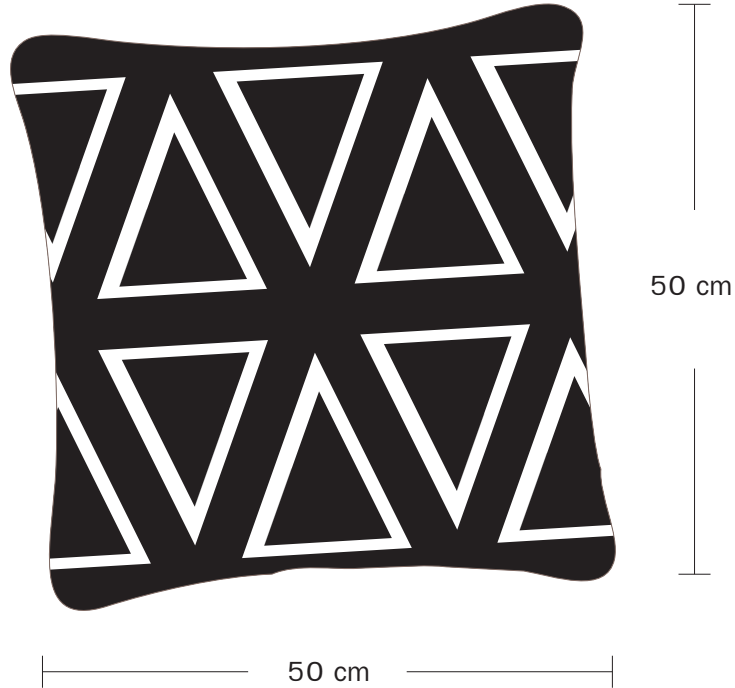

Ligamento de sarga por urdimbre

No.	Pieza	Material	Cant. o %
1	Cojín chico	Algodón, lana	3

Tabla de Componentes

Nombre de la Pieza: Cojín Chico Rectángulos		Referencia: F-01	ESC. X:X	Hoja No. N/p
Oficio: Tejeduría en telar		Técnica: Telar de mesa	Materia Prima: Algodón y lana	
Especificaciones Técnicas: Ligamento de sarga por urdimbre, para un ángulo de 45°.				
Color: Naranja / Ocre / Berenjena		Capacidad de Producción / mes: 40		Dimensiones Generales (mm)
Peso (gr.):	Precio Unitario: \$ 40.000	Precio por mayor: \$ 30.000	Largo: 50 cm	Ancho: 50 cm
Artesano: Victoria Noreña		Teléfono: 315 3302481		
Grupo o Taller: Los Guipas		Departamento: Tolima	Ciudad: Ibagué	
Certificado Hecho a Mano Si No <input checked="" type="checkbox"/>		Localidad <input checked="" type="checkbox"/> Vereda <input type="checkbox"/> Resguardo <input type="checkbox"/>		
Observaciones:				
Responsable:		Dibujante: Angélica María González Florez		
Aprobado por:		Fecha: 14/11/2.014	Referente(s) <input checked="" type="checkbox"/> Línea <input type="checkbox"/>	Muestra <input checked="" type="checkbox"/> <input type="checkbox"/>



70 cm

70 cm

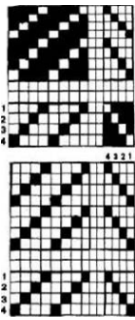

Ligamento de sarga por urdimbre

No.	Pieza	Material	Cant. o %
1	Cojín Grande	Algodón, lana	3

Tabla de Componentes

Nombre de la Pieza: Cojín Chico Rectángulos **Referencia:** F-01 **ESC.** X:X **Hoja No.** N/p

Oficio: Tejeduría en telar **Técnica:** Telar de mesa **Materia Prima:** Algodón y lana

Especificaciones Técnicas: Ligamento de sarga por urdimbre, para un ángulo de 45°.

Color: Naranja / Ocre / Berenjena **Capacidad de Producción / mes:** 40 **Dimensiones Generales (mm)**

Peso (gr.): **Precio Unitario:** \$ 50.000 **Precio por mayor:** \$ 40.000 **Largo:** 70 cm **Ancho:** **Alto:** 70 cm **Diámetro:**

Artesano: Victoria Noreña **Teléfono:** 315 3302481

Grupo o Taller: Los Guipas **Departamento:** Tolima **Ciudad:** Ibagué

Certificado Hecho a Mano Si No **Localidad** **Vereda** **Resguardo**

Observaciones:

Responsable: **Dibujante:** Angélica María González Florez

Aprobado por: **Fecha:** 14/11/2.014 **Referente(s)** **Línea** **Muestra**



Ficha de Producto y Planos Técnicos
Carta

CODIGO: FORCVS 14A

FECHA: 06/06/2014

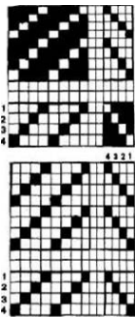
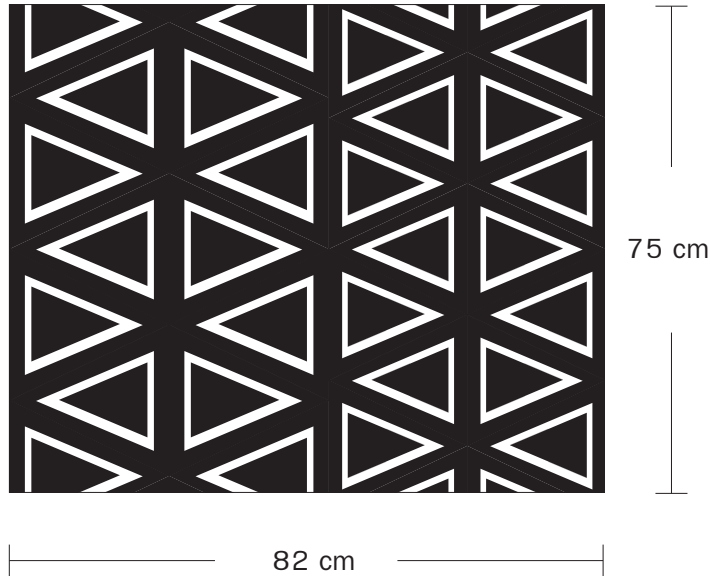

Ligamento de sarga por urdimbre

No.	Pieza	Material	Cant. o %
1	Tapete	Algodón, lana	3

Tabla de Componentes

Nombre de la Pieza: Tapete / Manta Rectángulos **Referencia:** F-01 **ESC.** X:X **Hoja No.** N/p

Oficio: Tejeduría en telar **Técnica:** Telar de mesa **Materia Prima:** Algodón y lana

Especificaciones Técnicas: Ligamento de sarga por urdimbre, para un ángulo de 45°.

Color: Naranja / Ocre / Berenjena **Capacidad de Producción / mes:** 40 **Dimensiones Generales (mm)**

Peso (gr.): **Precio Unitario:** \$ 55.000 **Precio por mayor:** \$ 35.000 **Largo:** 82 cm **Ancho:** **Alto:** 75 cm **Diámetro:**

Artesano: Victoria Noreña **Teléfono:** 315 3302481

Grupo o Taller: Los Guipas **Departamento:** Tolima **Ciudad:** Ibagué

Certificado Hecho a Mano Si No **Localidad** **Vereda** **Resguardo**

Observaciones:

Responsable: **Dibujante:** Angélica María González Florez

Aprobado por: **Fecha:** 14/11/2.014 **Referente(s)** **Línea** **Muestra**

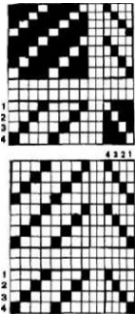
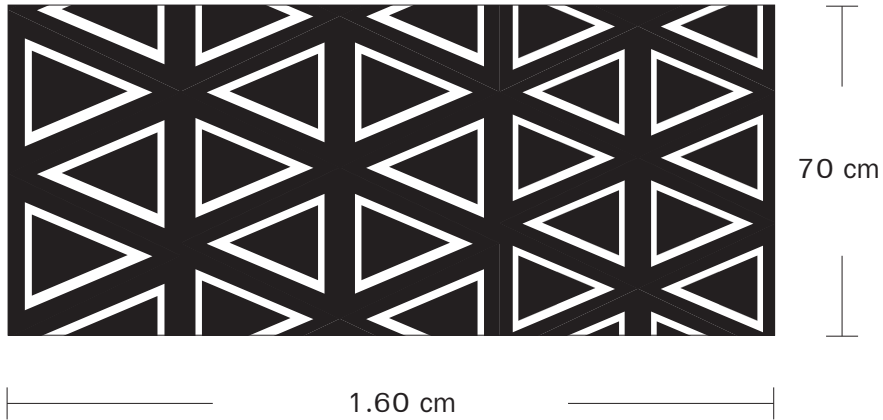

Ligamento de sarga por urdimbre

No.	Pieza	Material	Cant. o %
1	Pie de cama	Algodón, lana	3
Tabla de Componentes			

Nombre de la Pieza: Pie de Cama Rectángulos **Referencia:** F-01 **ESC.** X:X **Hoja No.** N/p

Oficio: Tejeduría en telar **Técnica:** Telar de mesa **Materia Prima:** Algodón y lana

Especificaciones Técnicas: Ligamento de sarga por urdimbre, para un ángulo de 45°.

Color: Naranja / Ocre / Berenjena **Capacidad de Producción / mes:** 40 **Dimensiones Generales (mm)**

Peso (gr.): **Precio Unitario:** \$ 80.000 **Precio por mayor:** \$ 60.000 **Largo:** 1.60 cm **Ancho:** **Alto:** 70 cm **Diámetro:**

Artesano: Victoria Noreña **Teléfono:** 315 3302481

Grupo o Taller: Los Guipas **Departamento:** Tolima **Ciudad:** Ibagué

Certificado Hecho a Mano Si No **Localidad** **Vereda** **Resguardo**

Observaciones:

Responsable: **Dibujante:** Angélica María González Florez

Aprobado por: **Fecha:** 14/11/2.014 **Referente(s)** **Línea** **Muestra**

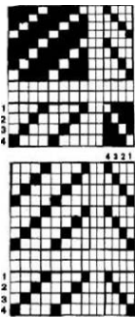
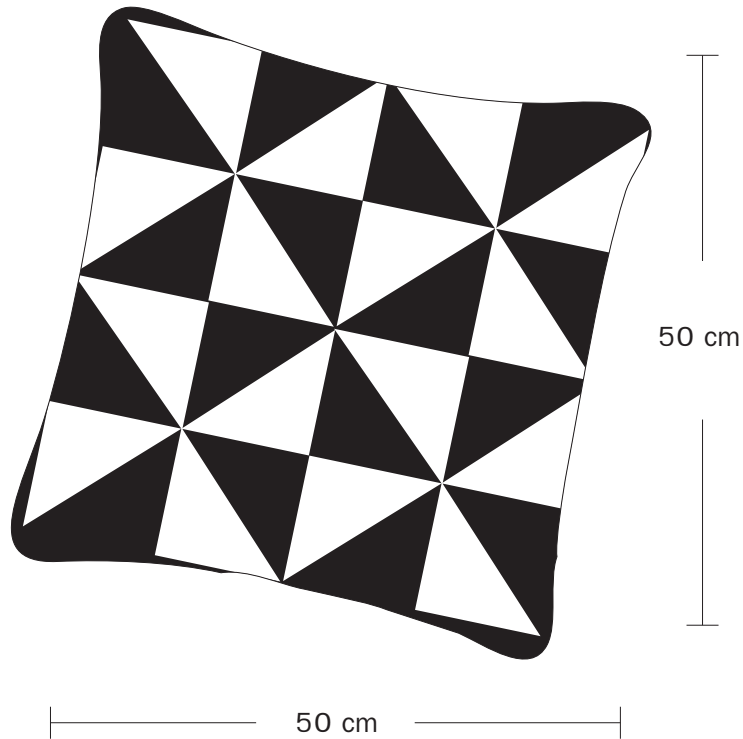

Ligamento de sarga por urdimbre

No.	Pieza	Material	Cant. o %
1	Cojín chico	Algodón, lana	3

Tabla de Componentes

Nombre de la Pieza: Cojín Chico Rectángulos **Referencia:** F-01 **ESC.** X:X **Hoja No.** N/p

Oficio: Tejeduría en telar **Técnica:** Telar de mesa **Materia Prima:** Algodón y lana

Especificaciones Técnicas: Ligamento de sarga por urdimbre, para un ángulo de 45°.

Color: Naranja / Ocre / Celeste **Capacidad de Producción / mes:** 40 **Dimensiones Generales (mm)**

Peso (gr.): **Precio Unitario:** \$ 40.000 **Precio por mayor:** \$ 30.000 **Largo:** 50 cm **Ancho:** **Alto:** 50 cm **Diámetro:**

Artesano: Victoria Noreña **Teléfono:** 315 3302481

Grupo o Taller: Los Guipas **Departamento:** Tolima **Ciudad:** Ibagué

Certificado Hecho a Mano Si No **Localidad** **Vereda** **Resguardo**

Observaciones:

Responsable: **Dibujante:** Angélica María González Florez

Aprobado por: **Fecha:** 14/11/2.014 **Referente(s)** **Línea** **Muestra**

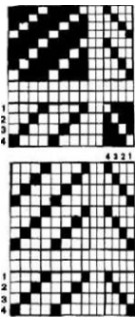
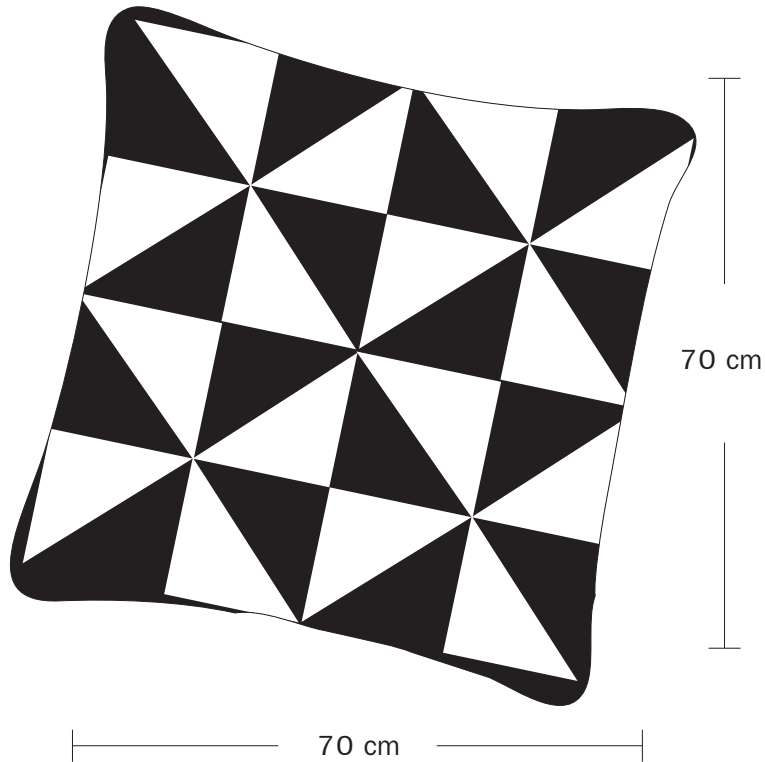

Ligamento de sarga por urdimbre

No.	Pieza	Material	Cant. o %
1	Cojín Grande	Algodón, lana	3

Tabla de Componentes

Nombre de la Pieza: Cojín Chico Rectángulos		Referencia: F-01	ESC. X:X	Hoja No. N/p
Oficio: Tejeduría en telar		Técnica: Telar de mesa	Materia Prima: Algodón y lana	
Especificaciones Técnicas: Ligamento de sarga por urdimbre, para un ángulo de 45°.				
Color: Naranja / Ocre / Celeste		Capacidad de Producción / mes: 40		Dimensiones Generales (mm)
Peso (gr.):	Precio Unitario: \$ 50.000	Precio por mayor: \$ 40.000	Largo: 70 cm	Ancho: 70 cm
Artesano: Victoria Noreña		Teléfono: 315 3302481		Diámetro:
Grupo o Taller: Los Guipas		Departamento: Tolima		Ciudad: Ibagué
Certificado Hecho a Mano Si <input type="checkbox"/> No <input checked="" type="checkbox"/>		Localidad <input checked="" type="checkbox"/> Vereda <input type="checkbox"/> Resguardo <input type="checkbox"/>		
Observaciones:				
Responsable:		Dibujante: Angélica María González Florez		
Aprobado por:		Fecha: 14/11/2.014	Referente(s) <input checked="" type="checkbox"/> Línea <input type="checkbox"/>	Muestra <input type="checkbox"/> <input checked="" type="checkbox"/>

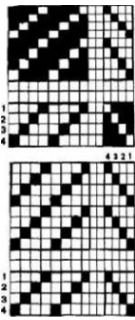
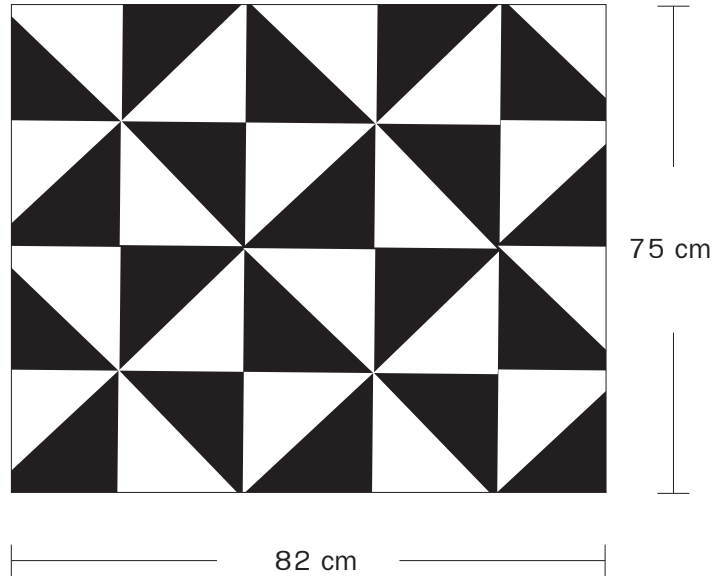

Ligamento de sarga por urdimbre

No.	Pieza	Material	Cant. o %
1	Tapete	Algodón, lana	3

Tabla de Componentes

Nombre de la Pieza: Tapete / Manta Rectángulos		Referencia: F-01	ESC. X:X	Hoja No. N/p
Oficio: Tejeduría en telar		Técnica: Telar de mesa	Materia Prima: Algodón y lana	
Especificaciones Técnicas: Ligamento de sarga por urdimbre, para un ángulo de 45°.				
Color: Naranja / Ocre / Celeste		Capacidad de Producción / mes: 40		Dimensiones Generales (mm)
Peso (gr.):	Precio Unitario: \$ 55.000	Precio por mayor: \$ 35.000	Largo: 82 cm	Ancho: 75 cm
Artesano: Victoria Noreña		Teléfono: 315 3302481		
Grupo o Taller: Los Guipas		Departamento: Tolima	Ciudad: Ibagué	
Certificado Hecho a Mano Si <input type="checkbox"/> No <input checked="" type="checkbox"/>		Localidad <input checked="" type="checkbox"/> Vereda <input type="checkbox"/> Resguardo <input type="checkbox"/>		
Observaciones:				
Responsable:		Dibujante: Angélica María González Florez		
Aprobado por:		Fecha: 14/11/2.014	Referente(s) <input checked="" type="checkbox"/> Línea <input type="checkbox"/>	Muestra <input type="checkbox"/> <input checked="" type="checkbox"/>



Ficha de Producto y Planos Técnicos
Carta

CODIGO: FORCVS 14A

FECHA: 06/06/2014

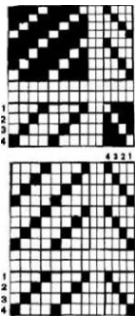
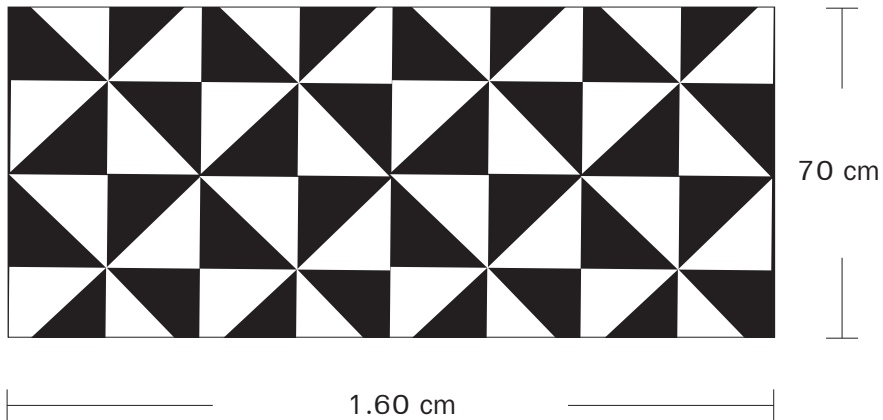

Ligamento de sarga por urdimbre

No.	Pieza	Material	Cant. o %
1	Pie de cama	Algodón, lana	3
Tabla de Componentes			

Nombre de la Pieza: Pie de Cama Rectángulos **Referencia:** F-01 **ESC.** X:X **Hoja No.** N/p

Oficio: Tejeduría en telar **Técnica:** Telar de mesa **Materia Prima:** Algodón y lana

Especificaciones Técnicas: Ligamento de sarga por urdimbre, para un ángulo de 45°.

Color: Naranja / Ocre / Celeste **Capacidad de Producción / mes:** 40 **Dimensiones Generales (mm)**

Peso (gr.): **Precio Unitario:** \$ 80.000 **Precio por mayor:** \$ 60.000 **Largo:** 1.60 cm **Ancho:** **Alto:** 70 cm **Diámetro:**

Artesano: Victoria Noreña **Teléfono:** 315 3302481

Grupo o Taller: Los Guipas **Departamento:** Tolima **Ciudad:** Ibagué

Certificado Hecho a Mano Si No **Localidad** **Vereda** **Resguardo**

Observaciones:

Responsable: **Dibujante:** Angélica María González Florez

Aprobado por: **Fecha:** 14/11/2.014 **Referente(s)** **Línea** **Muestra**

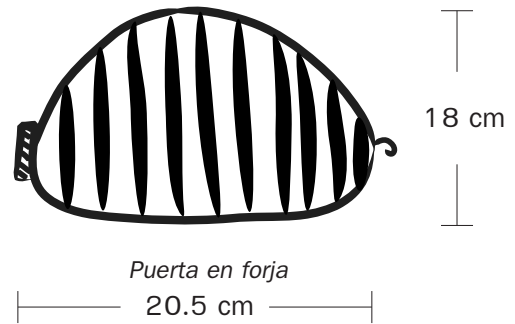
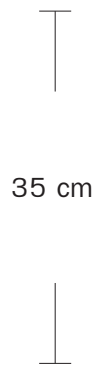
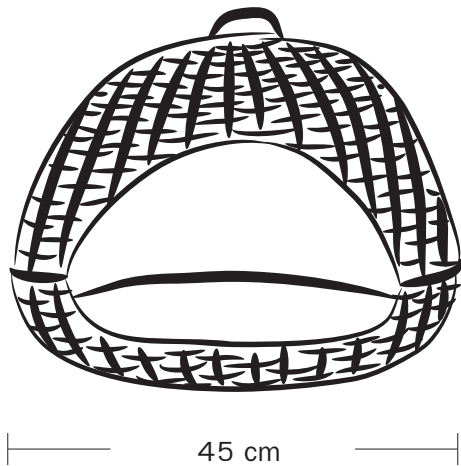

No.	Pieza	Material	Cant. o %
1	Transportín chico	Mimbre y Chipalo	1
Tabla de Componentes			

Nombre de la Pieza: Transportín Mascotas Chico **Referencia:** F-01 **ESC.** X:X **Hoja No.** N/p

Oficio: Fibras Vegetales / Metalistería **Técnica:** Trenzado / Forja **Materia Prima:** Mimbre y chipalo / Hierro

Especificaciones Técnicas:

Color: Natural (mimbre) / Negro (Forja) **Capacidad de Producción / mes:** 20 **Dimensiones Generales (mm)**

Peso (gr.): **Precio Unitario:** \$ 40.000 **Precio por mayor:** \$ 30.000

Largo: 45 cm	Ancho: 35 cm	Alto: 35 cm	Diámetro:
------------------------	------------------------	-----------------------	------------------

Artesano: Holman Rubio / Lily Peña **Teléfono:** 321 7755114 / 313 4276062

Grupo o Taller: Arte en Mimbre / Artesanías los ocobos **Departamento:** Tolima **Ciudad:** Ibagué

Certificado Hecho a Mano Si No **Localidad** **Vereda** **Resguardo**

Observaciones:

Responsable: **Dibujante:** Angélica María González Florez

Aprobado por: **Fecha:** 14/11/2.014 **Referente(s)** **Línea** **Muestra**

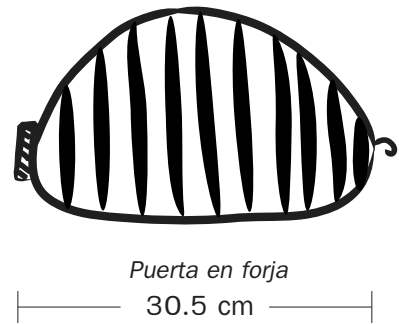
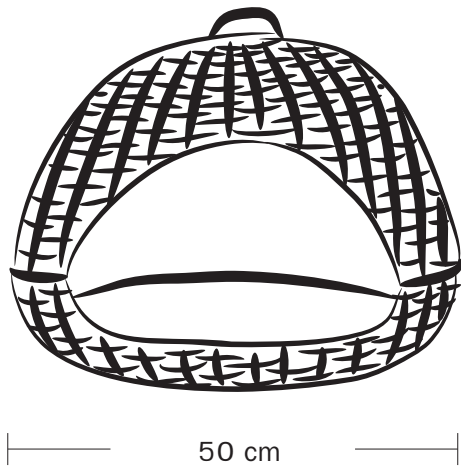

No.	Pieza	Material	Cant. o %
1	Transportín medio	Mimbre y Chipalo	3
Tabla de Componentes			

Nombre de la Pieza: Transportín Mascotas Medio **Referencia:** F-01 **ESC.** X:X **Hoja No.** N/p

Oficio: Fibras Vegetales / Metalistería **Técnica:** Trenzado / Forja **Materia Prima:** Mimbre y chipalo / Hierro

Especificaciones Técnicas:

Color: Natural (mimbre) / Negro (Forja) **Capacidad de Producción / mes:** 20

Peso (gr.): **Precio Unitario:** \$ 50.000 **Precio por mayor:** \$ 40.000

Dimensiones Generales (mm)

Largo: 50 cm **Ancho:** 40 cm **Alto:** 40 cm **Diámetro:**

Artesano: Holman Rubio / Lily Peña **Teléfono:** 321 7755114 / 313 4276062

Grupo o Taller: Arte en Mimbre / Artesanías los ocobos

Departamento: Tolima

Ciudad: Ibagué

Certificado Hecho a Mano Si No

Localidad Vereda Resguardo

Observaciones:

Responsable:

Dibujante: Angélica María González Florez

Aprobado por:

Fecha: 14/11/2.014

Referente(s) Línea

Muestra

Terminada
En proceso

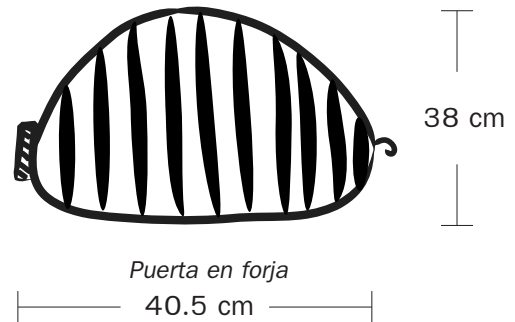
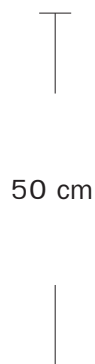
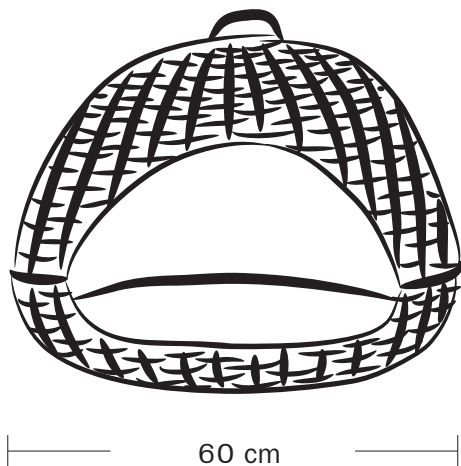

No.	Pieza	Material	Cant. o %
1	Transportín Grande	Mimbre y Chipalo	1
Tabla de Componentes			

Nombre de la Pieza: Transportín Mascotas Medio **Referencia:** F-01 **ESC.** X:X **Hoja No.** N/p

Oficio: Fibras Vegetales / Metalistería **Técnica:** Trenzado / Forja **Materia Prima:** Mimbre y chipalo / Hierro

Especificaciones Técnicas:

Color: Natural (mimbre) / Negro (Forja) **Capacidad de Producción / mes:** 20 **Dimensiones Generales (mm)**

Peso (gr.): **Precio Unitario:** \$ 60.000 **Precio por mayor:** \$ 50.000

Largo: 60 cm	Ancho: 50 cm	Alto: 50 cm	Diámetro:
------------------------	------------------------	-----------------------	------------------

Artesano: Holman Rubio / Lily Peña **Teléfono:** 321 7755114 / 313 4276062

Grupo o Taller: Arte en Mimbre / Artesanías los ocobos **Departamento:** Tolima **Ciudad:** Ibagué

Certificado Hecho a Mano Si No **Localidad** **Vereda** **Resguardo**

Observaciones:

Responsable: **Dibujante:** Angélica María González Florez

Aprobado por: **Fecha:** 14/11/2.014 **Referente(s)** **Línea** **Muestra**

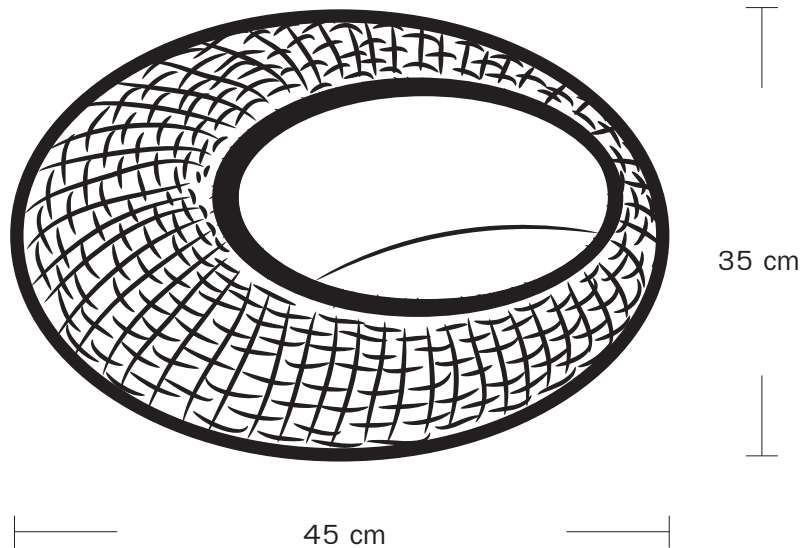

No.	Pieza	Material	Cant. o %
1	Cama chica	Mimbre y Chipalo	1
Tabla de Componentes			

Nombre de la Pieza: Cama Mascotas Chica	Referencia: F-01	ESC. X:X	Hoja No. N/p
Oficio: Fibras Vegetales	Técnica: Trenzado	Materia Prima: Mimbre y chipalo / Hierro	

Especificaciones Técnicas:

Color: Natural	Capacidad de Producción / mes: 36	Dimensiones Generales (mm)				
Peso (gr.):	Precio Unitario: \$ 50.000	Precio por mayor: \$ 40.000	Largo: 45 cm	Ancho: 35 cm	Alto: 35 cm	Diámetro:

Artesano: Holman Rubio	Teléfono: 321 7755114	Departamento: Tolima	Ciudad: Ibagué
Grupo o Taller: Arte en Mimbre	Localidad: <input checked="" type="checkbox"/> Vereda <input type="checkbox"/> Resguardo <input type="checkbox"/>		

Observaciones:

Responsable:	Dibujante: Angélica María González Florez	Fecha: 14/11/2.014	Referente(s): <input type="checkbox"/> Línea <input checked="" type="checkbox"/> Muestra <input type="checkbox"/> <input checked="" type="checkbox"/>
Aprobado por:			

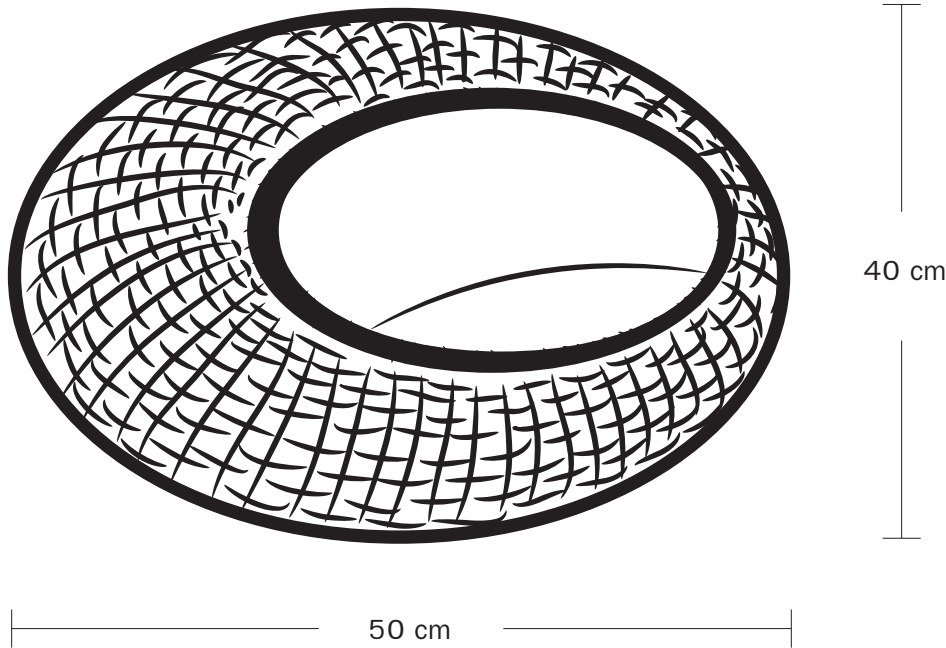

No.	Pieza	Material	Cant. o %
1	Cama mediana	Mimbre y Chipalo	1

Tabla de Componentes

Nombre de la Pieza: Cama Mascotas Mediana	Referencia: F-01	ESC. X:X	Hoja No. N/p
Oficio: Fibras Vegetales	Técnica: Trenzado	Materia Prima: Mimbre y chipalo / Hierro	

Especificaciones Técnicas:

Color: Natural	Capacidad de Producción / mes: 36	Dimensiones Generales (mm)				
Peso (gr.):	Precio Unitario: \$ 50.000	Precio por mayor: \$ 40.000	Largo: 50 cm	Ancho: 40 cm	Alto: 40 cm	Diámetro:

Artesano: Holman Rubio	Teléfono: 321 7755114	Departamento: Tolima	Ciudad: Ibagué
Grupo o Taller: Arte en Mimbre	Localidad: <input checked="" type="checkbox"/> Vereda <input type="checkbox"/> Resguardo <input type="checkbox"/>		

Observaciones:

Responsable:	Dibujante: Angélica María González Florez	Fecha: 14/11/2.014	Referente(s) <input type="checkbox"/> Línea <input checked="" type="checkbox"/> Muestra <input type="checkbox"/> <input checked="" type="checkbox"/>
---------------------	--	---------------------------	---

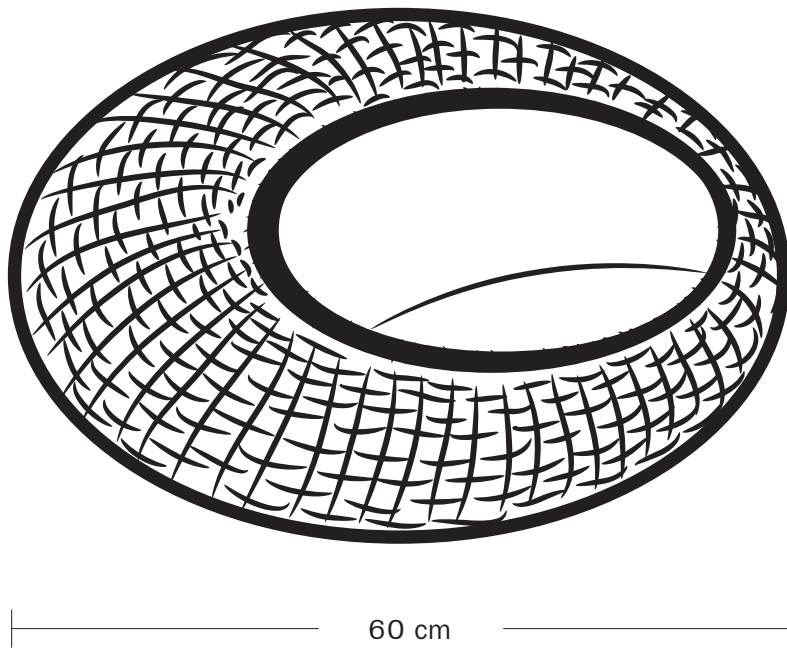

50 cm

60 cm

No.	Pieza	Material	Cant. o %
1	Cama Grande	Mimbre y Chipalo	1
Tabla de Componentes			

Nombre de la Pieza: Cama Mascotas Grande **Referencia:** F-01 **ESC.** X:X **Hoja No.** N/p

Oficio: Fibras Vegetales **Técnica:** Trenzado **Materia Prima:** Mimbre y chipalo / Hierro

Especificaciones Técnicas:

Color: Natural **Capacidad de Producción / mes:** 36 **Dimensiones Generales (mm)**

Peso (gr.): **Precio Unitario:** \$ 50.000 **Precio por mayor:** \$ 40.000

Largo: 60 cm	Ancho: 50 cm	Alto: 50 cm	Diámetro:
------------------------	------------------------	-----------------------	------------------

Artesano: Holman Rubio **Teléfono:** 321 7755114

Grupo o Taller: Arte en Mimbre **Departamento:** Tolima **Ciudad:** Ibagué

Certificado Hecho a Mano Si No **Localidad** **Vereda** **Resguardo**

Observaciones:

Responsable: **Dibujante:** Angélica María González Florez

Aprobado por: **Fecha:** 14/11/2.014 **Referente(s)** **Línea** **Muestra**

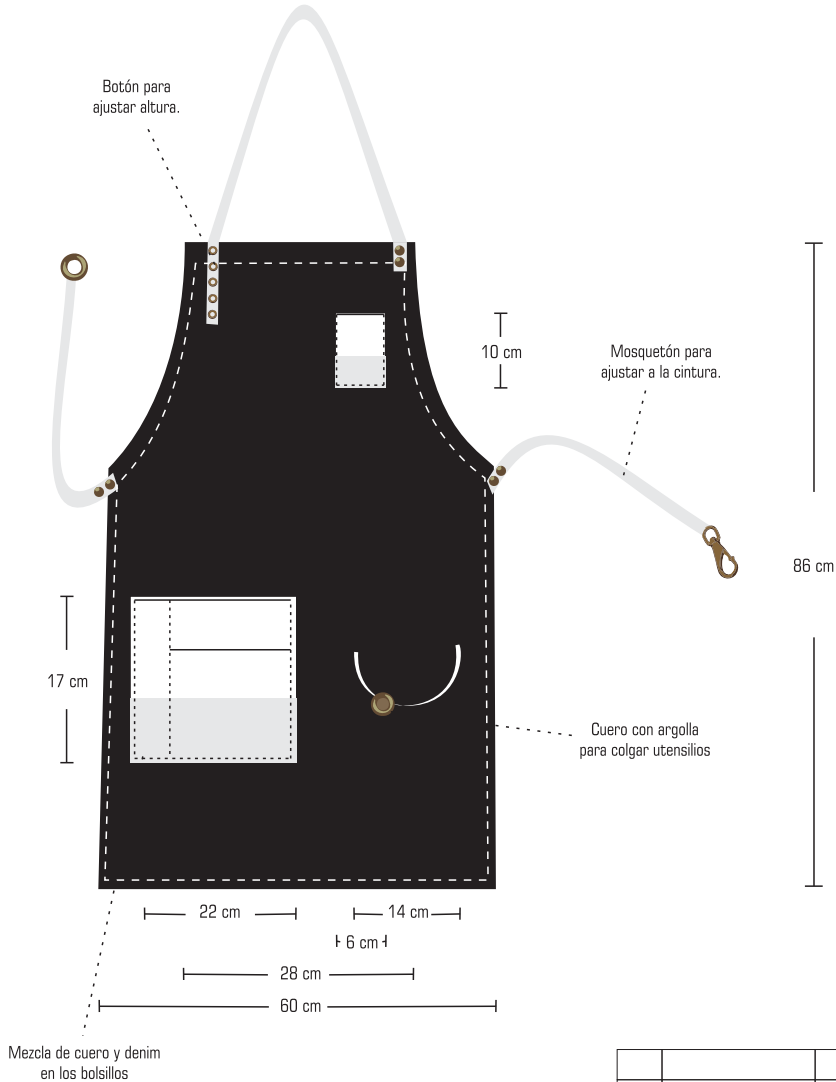

No.	Pieza	Material	Cant. o %
1	Delantal Chef	Cuero / Denim	1

Tabla de Componentes

Nombre de la Pieza: Delantal Chef **Referencia:** F-01 **ESC.** X:X **Hoja No.** N/p

Oficio: Trabajos en cuero **Técnica:** Marroquinería **Materia Prima:** Cuero / Denim

Especificaciones Técnicas:

Color: Café / Rojo / Índigo **Capacidad de Producción / mes:** 20 **Dimensiones Generales (mm)**

Peso (gr.): **Precio Unitario:** \$ 150.000 **Precio por mayor:** \$ 120.000 **Largo:** 60 cm **Ancho:** **Alto:** 86 cm **Diámetro:**

Artesano: Juan Gustavo Melo / Yuranny Osorio **Teléfono:** 304 6310634

Grupo o Taller: IO Arte y Diseño Colombiano **Departamento:** Tolima **Ciudad:** Ibagué

Certificado Hecho a Mano Si No **Localidad** **Vereda** **Resguardo**

Observaciones: Se realiza asesoría y acompañamiento en la elaboración de prototipos para una línea de delantales para chef.

Responsable: **Dibujante:** Angélica María González Florez

Aprobado por: **Fecha:** 14/11/2.014 **Referente(s)** **Línea** **Muestra**

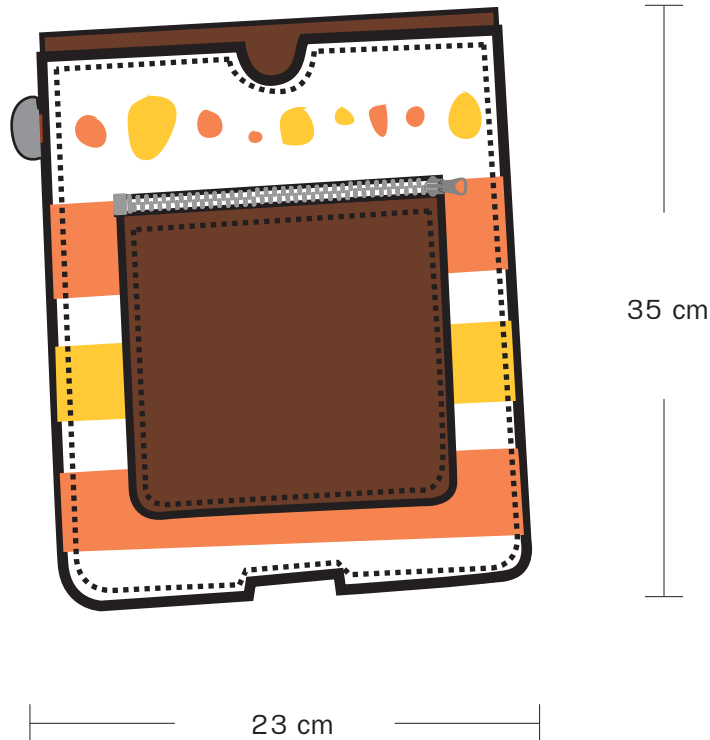

No.	Pieza	Material	Cant. o %
1	Portadocumentos	Cuero / Algodón	1
Tabla de Componentes			

Nombre de la Pieza: Portadocumentos	Referencia: F-01	ESC. X:X	Hoja No. N/p
Oficio: Trabajos en cuero	Técnica: Marroquinería	Materia Prima: Cuero / Algodón	

Especificaciones Técnicas:

Color: Naranja / Café / Amarillo	Capacidad de Producción / mes: 40	Dimensiones Generales (mm)				
Peso (gr.):	Precio Unitario: \$ 80.000	Precio por mayor: \$ 60.000	Largo: 23 cm	Ancho:	Alto: 35 cm	Diámetro:

Artesano: Paola Guerra	Teléfono: 312 8878081	Departamento: Tolima	Ciudad: Ibagué
Grupo o Taller: Elemento	Localidad: <input checked="" type="checkbox"/> Vereda <input type="checkbox"/> Resguardo <input type="checkbox"/>		

Observaciones: Producto aprobado para feria local. Faltan acabados en el prototipo para expoartesanías 2.014.
--

Responsable:	Dibujante: Angélica María González Florez	Fecha: 14/11/2.014	Referente(s): <input checked="" type="checkbox"/> Línea <input type="checkbox"/>	Muestra: <input type="checkbox"/> <input checked="" type="checkbox"/>
---------------------	--	---------------------------	---	--

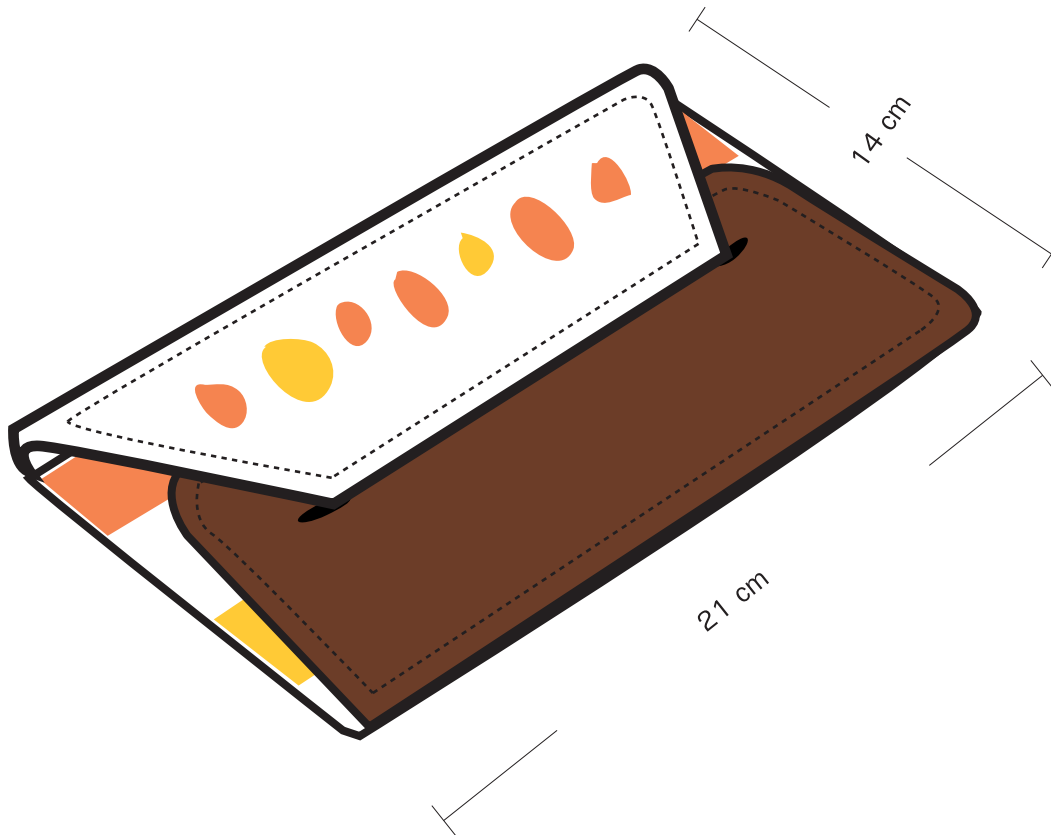

No.	Pieza	Material	Cant. o %
1	Sobretipobaguette	Cuero / Algodón	1

Tabla de Componentes

Nombre de la Pieza: Sobretipobaguette sobre **Referencia:** F-01 **ESC.** X:X **Hoja No.** N/p

Oficio: Trabajos en cuero **Técnica:** Marroquinería **Materia Prima:** Cuero / Algodón

Especificaciones Técnicas:

Color: Naranja / Café / Amarillo **Capacidad de Producción / mes:** 40 **Dimensiones Generales (mm)**

Peso (gr.): **Precio Unitario:** \$ 80.000 **Precio por mayor:** \$ 60.000

Largo: 21 cm	Ancho:	Alto: 14 cm	Diámetro:
------------------------	---------------	-----------------------	------------------

Artesano: Paola Guerra **Teléfono:** 312 8878081

Grupo o Taller: Elemento **Departamento:** Tolima **Ciudad:** Ibagué

Certificado Hecho a Mano Si No **Localidad** Vereda Resguardo

Observaciones: Producto aprobado para feria local. Faltan acabados en el prototipo para expoartesanías 2.014.

Responsable: **Dibujante:** Angélica María González Florez

Aprobado por: **Fecha:** 14/11/2.014 **Referente(s)** Línea **Muestra**



17 cm

22 cm

No.	Pieza	Material	Cant. o %
1	Sobretipobaguette	Cuero / Algodón	1

Tabla de Componentes

Nombre de la Pieza: Sobretipobaguette **Referencia:** F-01 **ESC.** X:X **Hoja No.** N/p

Oficio: Trabajos en cuero **Técnica:** Marroquinería **Materia Prima:** Cuero / Algodón

Especificaciones Técnicas:

Color: Naranja / Café / Amarillo **Capacidad de Producción / mes:** 40 **Dimensiones Generales (mm)**

Peso (gr.): **Precio Unitario:** \$ 80.000 **Precio por mayor:** \$ 60.000 **Largo:** 22 cm **Ancho:** **Alto:** 27 cm **Diámetro:**

Artesano: Paola Guerra **Teléfono:** 312 8878081

Grupo o Taller: Elemento **Departamento:** Tolima **Ciudad:** Ibagué

Certificado Hecho a Mano Si No **Localidad** Vereda Resguardo

Observaciones: Producto aprobado para feria local. Faltan acabados en el prototipo para expoartesanías 2.014.

Responsable: **Dibujante:** Angélica María González Florez

Aprobado por: **Fecha:** 14/11/2.014 **Referente(s)** **Línea** **Muestra**

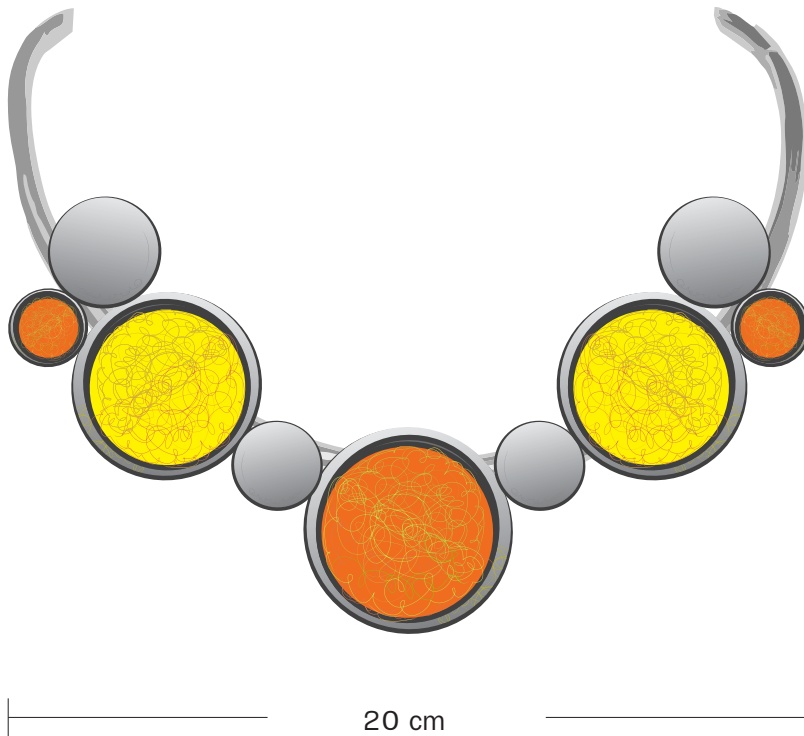

Diámetro 2,5 cm



Diámetro 1,5 cm

Bisel 0,99 mm

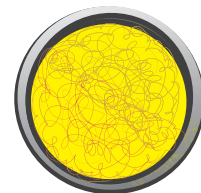

Diámetro 3,6 cm

Bisel 0,99 mm

No.	Pieza	Material	Cant. o %
1	Collar	Plata / Fique	1
Tabla de Componentes			

Nombre de la Pieza: Collar rígido en fique **Referencia:** F-01 **ESC.** X:X **Hoja No.** N/p

Oficio: Joyería **Técnica:** Corte, calado y trefilado **Materia Prima:** Plata y fique

Especificaciones Técnicas:

Color: Naranja / Plata / Amarillo **Capacidad de Producción / mes:** 18 **Dimensiones Generales (mm)**

Peso (gr.): **Precio Unitario:** \$ 160.000 **Precio por mayor:** \$ 140.000 **Largo:** 20 cm **Ancho:** 20 cm **Alto:** **Diámetro:**

Artesano: Adriana Orjuela **Teléfono:** 300 2421369

Grupo o Taller: Adriana Orjuela, Joyería Contemporánea **Departamento:** Tolima **Ciudad:** Ibagué

Certificado Hecho a Mano Si No **Localidad** **Vereda** **Resguardo**

Observaciones:

Responsable: **Dibujante:** Angélica María González Florez

Aprobado por: **Fecha:** 14/11/2.014 **Referente(s)** **Línea** **Muestra**

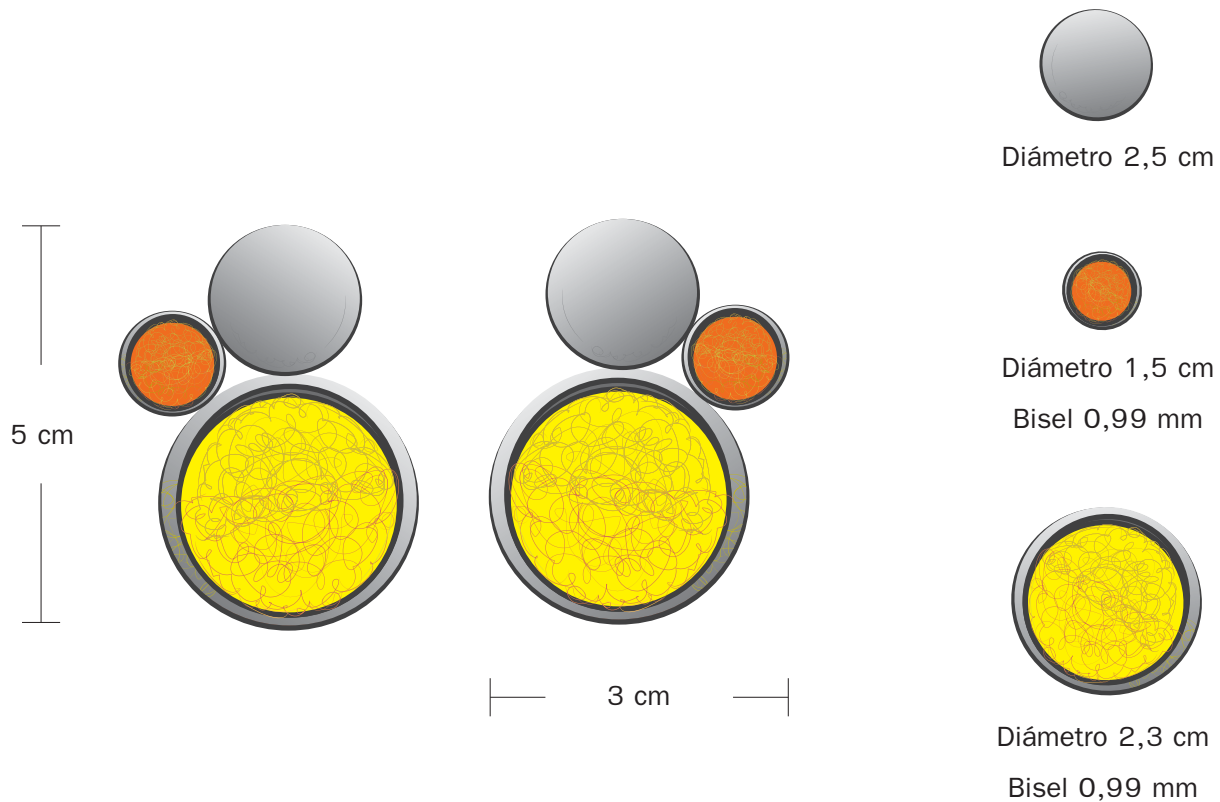

No.	Pieza	Material	Cant. o %
1	Aretes Topo	Plata / Figue	1

Tabla de Componentes

Nombre de la Pieza: Aretes Topo **Referencia:** F-01 **ESC.** X:X **Hoja No.** N/p

Oficio: Joyería **Técnica:** Corte, calado y trefilado **Materia Prima:** Plata y figue

Especificaciones Técnicas:

Color: Naranja / Plata / Amarillo **Capacidad de Producción / mes:** 28 **Dimensiones Generales (mm)**

Peso (gr.): **Precio Unitario:** \$ 70.000 **Precio por mayor:** \$ 50.000 **Largo:** 5 cm **Ancho:** 3 cm **Alto:** **Diámetro:**

Artesano: Adriana Orjuela **Teléfono:** 300 2421369

Grupo o Taller: Adriana Orjuela, Joyería Contemporánea **Departamento:** Tolima **Ciudad:** Ibagué

Certificado Hecho a Mano Si No **Localidad** **Vereda** **Resguardo**

Observaciones:

Responsable: **Dibujante:** Angélica María González Florez

Aprobado por: **Fecha:** 14/11/2.014 **Referente(s)** **Línea** **Muestra**

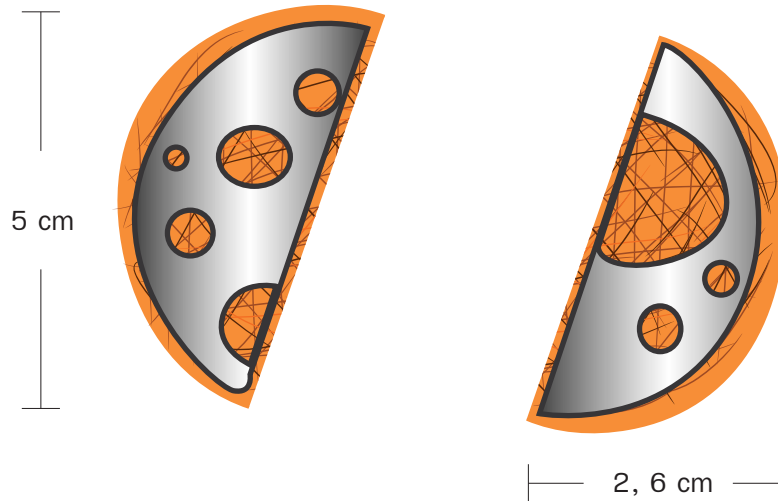

No.	Pieza	Material	Cant. o %
1	Aretes Topo	Plata / Fique	1

Tabla de Componentes

Nombre de la Pieza: Aretes Topo Calados **Referencia:** F-01 **ESC.** X:X **Hoja No.** N/p

Oficio: Joyería **Técnica:** Corte y calado **Materia Prima:** Plata y fique

Especificaciones Técnicas:

Color: Naranja / Plata **Capacidad de Producción / mes:** 28 **Dimensiones Generales (mm)**

Peso (gr.): **Precio Unitario:** \$ 70.000 **Precio por mayor:** \$ 50.000

Largo: 5 cm	Ancho: 2,6 cm	Alto:	Diámetro:
-----------------------	-------------------------	--------------	------------------

Artesano: Adriana Orjuela **Teléfono:** 300 2421369

Grupo o Taller: Adriana Orjuela, Joyería Contemporánea **Departamento:** Tolima **Ciudad:** Ibagué

Certificado Hecho a Mano Si No **Localidad** Vereda Resguardo

Observaciones:

Responsable: **Dibujante:** Angélica María González Florez

Aprobado por: **Fecha:** 14/11/2.014 **Referente(s)** Línea **Muestra**

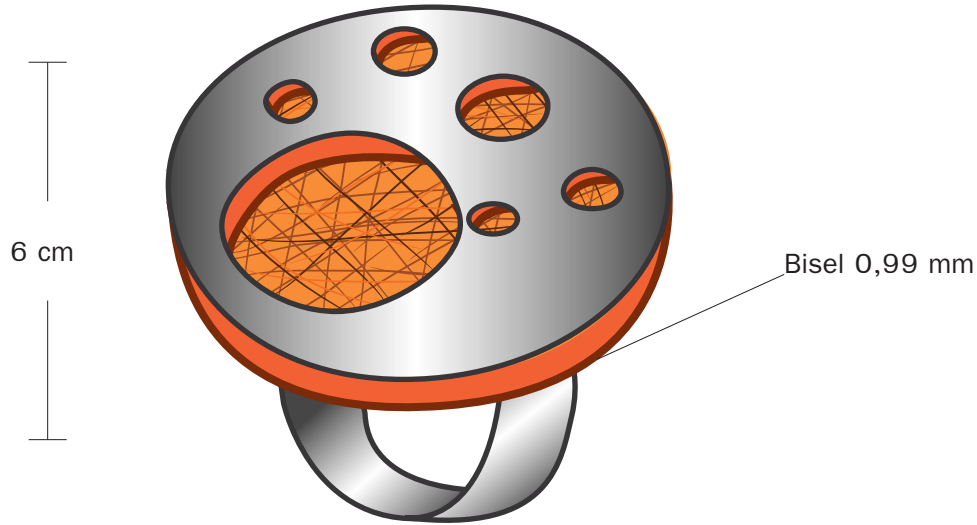

No.	Pieza	Material	Cant. o %
1	Aretes Topo	Plata / Figue	1
Tabla de Componentes			

Nombre de la Pieza: Anillo Graduable Calados **Referencia:** F-01 **ESC.** X:X **Hoja No.** N/p

Oficio: Joyería **Técnica:** Corte y calado **Materia Prima:** Plata y figue

Especificaciones Técnicas:

Color: Naranja / Plata **Capacidad de Producción / mes:** 28 **Dimensiones Generales (mm)**

Peso (gr.): **Precio Unitario:** \$ 70.000 **Precio por mayor:** \$ 50.000 **Largo:** 5 cm **Ancho:** 5 cm **Alto:** **Diámetro:**

Artesano: Adriana Orjuela **Teléfono:** 300 2421369

Grupo o Taller: Adriana Orjuela, Joyería Contemporánea **Departamento:** Tolima **Ciudad:** Ibagué

Certificado Hecho a Mano Si No **Localidad** **Vereda** **Resguardo**

Observaciones:

Responsable: **Dibujante:** Angélica María González Florez

Aprobado por: **Fecha:** 14/11/2.014 **Referente(s)** **Línea** **Muestra**

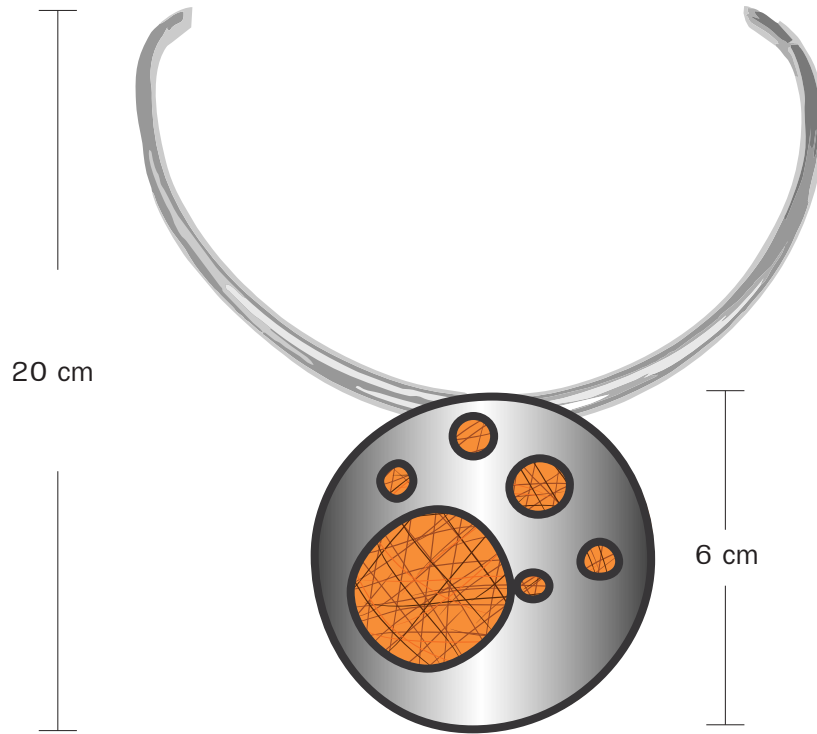

No.	Pieza	Material	Cant. o %
1	Collar + Dije	Plata / Figue	1
Tabla de Componentes			

Nombre de la Pieza: Collar + Dije **Referencia:** F-01 **ESC.** X:X **Hoja No.** N/p

Oficio: Joyería **Técnica:** Corte y calado **Materia Prima:** Plata y figue

Especificaciones Técnicas:

Color: Naranja / Plata **Capacidad de Producción / mes:** 28 **Dimensiones Generales (mm)**

Peso (gr.): **Precio Unitario:** \$ 80.000 **Precio por mayor:** \$ 60.000

Largo: 20 cm	Ancho: 20 cm	Alto:	Diámetro:
------------------------	------------------------	--------------	------------------

Artesano: Adriana Orjuela **Teléfono:** 300 2421369

Grupo o Taller: Adriana Orjuela, Joyería Contemporánea **Departamento:** Tolima **Ciudad:** Ibagué

Certificado Hecho a Mano Si No **Localidad** **Vereda** **Resguardo**

Observaciones:

Responsable: **Dibujante:** Angélica María González Florez

Aprobado por: **Fecha:** 14/11/2.014 **Referente(s)** **Línea** **Muestra**



No.	Pieza	Material	Cant. o %
1	Portacalientes	Madera / Figue	1

Tabla de Componentes

Nombre de la Pieza: Portacalientes redondo **Referencia:** F-01 **ESC.** X:X **Hoja No.** N/p

Oficio: Madera **Técnica:** Pintado **Materia Prima:** Madera y figue

Especificaciones Técnicas:

Color: Rojo/Amarillo/Naranja/Azul/Verde	Capacidad de Producción / mes: 58	Dimensiones Generales (mm)			
Peso (gr.):	Precio Unitario: \$ 38.000	Precio por mayor: \$ 30.000	Largo:	Ancho:	Alto:
			Diámetro: 30 cm		

Artesano: Katherine Gómez/Luisa Quijano **Teléfono:** 316 2857133

Grupo o Taller: K-Iga Artesanías **Departamento:** Tolima **Ciudad:** Ibagué

Certificado Hecho a Mano Si No **Localidad** Vereda Resguardo

Observaciones:

Responsable: **Dibujante:** Angélica María González Florez

Aprobado por: **Fecha:** 14/11/2.014 **Referente(s)** **Línea** **Muestra**

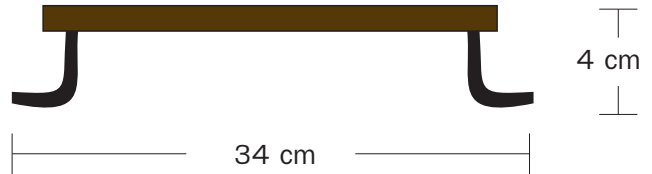

No.	Pieza	Material	Cant. o %
1	Portacazuelas	Madera / Figue	10

Tabla de Componentes

Nombre de la Pieza: Portacazuelas redondo **Referencia:** F-01 **ESC.** X:X **Hoja No.** N/p

Oficio: Madera **Técnica:** Pintado **Materia Prima:** Madera y fique

Especificaciones Técnicas:

Color: Rojo/Amarillo/Naranja/Azul/Verde **Capacidad de Producción / mes:** 58 **Dimensiones Generales (mm)**

Peso (gr.): **Precio Unitario:** \$ 30.000 **Precio por mayor:** \$ 26.000 **Largo:** **Ancho:** **Alto:** **Diámetro:** 30 cm

Artesano: Katherine Gómez/Luisa Quijano **Teléfono:** 316 2857133

Grupo o Taller: K-Iúa Artesanías **Departamento:** Tolima **Ciudad:** Ibagué

Certificado Hecho a Mano Si No **Localidad** Vereda Resguardo

Observaciones:

Responsable: **Dibujante:** Angélica María González Florez

Aprobado por: **Fecha:** 14/11/2.014 **Referente(s)** Línea **Muestra**



No.	Pieza	Material	Cant. o %
1	Individuales Redondos	Madera / Figue	10

Tabla de Componentes

Nombre de la Pieza: Individuales redondos	Referencia: F-01	ESC. X:X	Hoja No. N/p
Oficio: Madera	Técnica: Pintado	Materia Prima: Madera y fique	

Especificaciones Técnicas:

Color: Rojo/Amarillo/Naranja/Azul/Verde	Capacidad de Producción / mes: 58	Dimensiones Generales (mm)			
Peso (gr.):	Precio Unitario: \$ 38.000	Precio por mayor: \$ 30.000	Largo:	Ancho:	Alto:
			Diámetro: 30 cm		

Artesano: Katherine Gómez/Luisa Quijano	Teléfono: 316 2857133	Departamento: Tolima		Ciudad: Ibagué
Grupo o Taller: K-Lúa Artesanías		Localidad: <input checked="" type="checkbox"/> Vereda <input type="checkbox"/> Resguardo <input type="checkbox"/>		
Certificado Hecho a Mano Si <input type="checkbox"/> No <input checked="" type="checkbox"/>				

Observaciones:

Responsable:	Dibujante: Angélica María González Florez	Fecha: 14/11/2.014	Referente(s) <input checked="" type="checkbox"/> Línea <input type="checkbox"/>	Muestra <input type="checkbox"/> <input checked="" type="checkbox"/>
Aprobado por:				

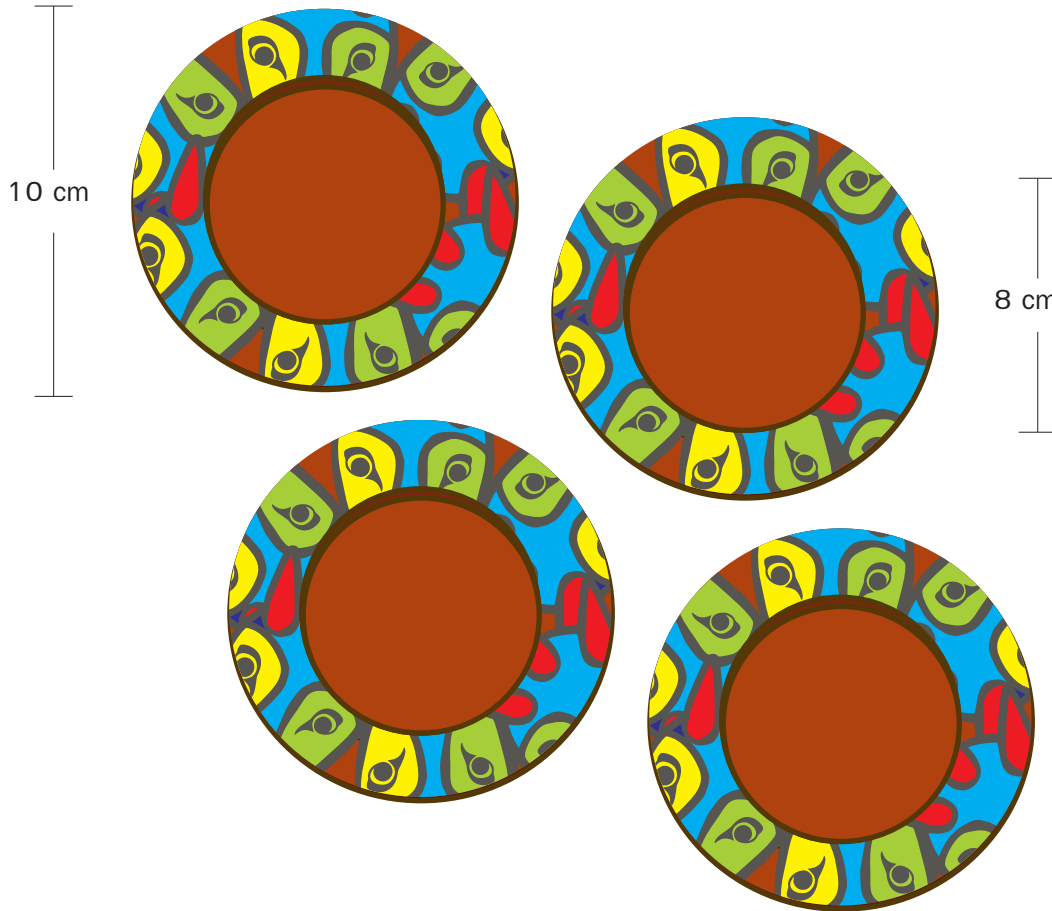

No.	Pieza	Material	Cant. o %
1	Portavasos Redondos	Madera / Figue	10

Tabla de Componentes

Nombre de la Pieza: Portavasos redondos **Referencia:** F-01 **ESC.** X:X **Hoja No.** N/p

Oficio: Madera **Técnica:** Pintado **Materia Prima:** Madera y fique

Especificaciones Técnicas:

Color: Rojo/Amarillo/Naranja/Azul/Verde **Capacidad de Producción / mes:** 58 **Dimensiones Generales (mm)**

Peso (gr.): **Precio Unitario:** \$ 28.000 **Precio por mayor:** \$ 20.000 **Largo:** **Ancho:** **Alto:** **Diámetro:** 10 cm

Artesano: Katherine Gómez/Luisa Quijano **Teléfono:** 316 2857133

Grupo o Taller: K-Iúa Artesanías **Departamento:** Tolima **Ciudad:** Ibagué

Certificado Hecho a Mano Si No **Localidad** Vereda Resguardo

Observaciones:

Responsable: **Dibujante:** Angélica María González Florez

Aprobado por: **Fecha:** 14/11/2.014 **Referente(s)** **Línea** **Muestra**



No.	Pieza	Material	Cant. o %
1	Portacalientes	Madera / Figue	1

Tabla de Componentes

Nombre de la Pieza: Portacalientes cuadrado	Referencia: F-01	ESC. X:X	Hoja No. N/p
Oficio: Madera	Técnica: Pintado	Materia Prima: Madera y figue	

Especificaciones Técnicas:

Color: Rojo/Amarillo/Naranja/Azul/Verde	Capacidad de Producción / mes: 58	Dimensiones Generales (mm)				
Peso (gr.):	Precio Unitario: \$ 38.000	Precio por mayor: \$ 30.000	Largo: 36 cm	Ancho: 36 cm	Alto:	Diámetro:

Artesano: Katherine Gómez/Luisa Quijano	Teléfono: 316 2857133	
Grupo o Taller: K-Iga Artesanías	Departamento: Tolima	Ciudad: Ibagué
Certificado Hecho a Mano Si <input type="checkbox"/> No <input checked="" type="checkbox"/>	Localidad <input checked="" type="checkbox"/> Vereda <input type="checkbox"/> Resguardo <input type="checkbox"/>	

Observaciones:

Responsable:	Dibujante: Angélica María González Florez	
Aprobado por:	Fecha: 14/11/2.014	Referente(s) <input checked="" type="checkbox"/> Línea <input type="checkbox"/> Muestra <input type="checkbox"/> <input checked="" type="checkbox"/>



No.	Pieza	Material	Cant. o %
1	Portacazuelas	Madera / Figue	10

Tabla de Componentes

Nombre de la Pieza: Portacazuelas cuadrado **Referencia:** F-01 **ESC.** X:X **Hoja No.** N/p

Oficio: Madera **Técnica:** Pintado **Materia Prima:** Madera y figue

Especificaciones Técnicas:

Color: Rojo/Amarillo/Naranja/Azul/Verde **Capacidad de Producción / mes:** 58 **Dimensiones Generales (mm)**

Peso (gr.): **Precio Unitario:** \$ 30.000 **Precio por mayor:** \$ 26.000

Largo: 36 cm	Ancho: 36 cm	Alto:	Diámetro:
------------------------	------------------------	--------------	------------------

Artesano: Katherine Gómez/Luisa Quijano **Teléfono:** 316 2857133

Grupo o Taller: K-Iúa Artesanías **Departamento:** Tolima **Ciudad:** Ibagué

Certificado Hecho a Mano Si No **Localidad** Vereda Resguardo

Observaciones:

Responsable: **Dibujante:** Angélica María González Florez

Aprobado por: **Fecha:** 14/11/2.014 **Referente(s)** Línea **Muestra**

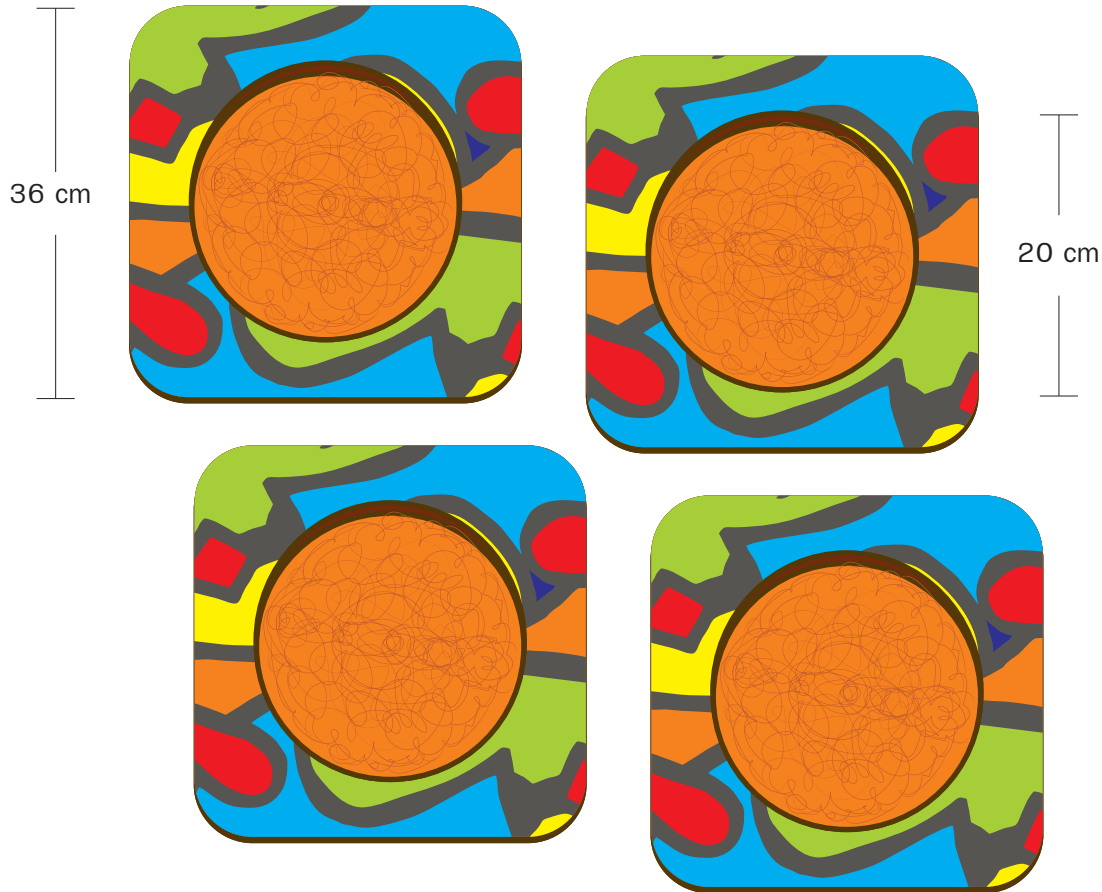

No.	Pieza	Material	Cant. o %
1	Individuales Cuadrados	Madera / Figue	10

Tabla de Componentes

Nombre de la Pieza: Individuales cuadrados **Referencia:** F-01 **ESC.** X:X **Hoja No.** N/p

Oficio: Madera **Técnica:** Pintado **Materia Prima:** Madera y fique

Especificaciones Técnicas:

Color: Rojo/Amarillo/Naranja/Azul/Verde **Capacidad de Producción / mes:** 58

Dimensiones Generales (mm)		
Peso (gr.):	Precio Unitario: \$ 38.000	Precio por mayor: \$ 30.000
Largo: 36 cm	Ancho: 36 cm	Alto:
		Diámetro:

Artesano: Katherine Gómez/Luisa Quijano **Teléfono:** 316 2857133

Grupo o Taller: K-Iga Artesanías **Departamento:** Tolima **Ciudad:** Ibagué

Certificado Hecho a Mano Si No **Localidad** Vereda Resguardo

Observaciones:

Responsable: **Dibujante:** Angélica María González Florez

Aprobado por: **Fecha:** 14/11/2.014 **Referente(s)** **Línea** **Muestra**



No.	Pieza	Material	Cant. o %
1	Portavasos cuadrados	Madera / Figue	10

Tabla de Componentes

Nombre de la Pieza: Portavasos cuadrados **Referencia:** F-01 **ESC.** X:X **Hoja No.** N/p

Oficio: Madera **Técnica:** Pintado **Materia Prima:** Madera y fique

Especificaciones Técnicas:

Color: Rojo/Amarillo/Naranja/Azul/Verde **Capacidad de Producción / mes:** 58

Peso (gr.): **Precio Unitario:** \$ 28.000 **Precio por mayor:** \$ 20.000

Artesano: Katherine Gómez/Luisa Quijano **Teléfono:** 316 2857133

Grupo o Taller: K-Iúa Artesanías **Departamento:** Tolima **Ciudad:** Ibagué

Certificado Hecho a Mano Si No **Localidad** Vereda Resguardo

Observaciones:

Responsable: **Dibujante:** Angélica María González Florez

Aprobado por: **Fecha:** 14/11/2.014 **Referente(s)** **Línea** **Muestra**

LA MATACHINA

Representación del bien



9	Lobo	Totumo / Papel	1
8	Sapo	Totumo / Papel	1
7	Toro	Totumo / Papel	1
6	Pájaro	Totumo / Papel	1
5	Gato	Totumo / Papel	1
4	Tigre	Totumo / Papel	1
3	Lobo	Totumo / Papel	1
2	El Diablo (Mal)	Totumo / Papel	1
1	La Matachina (Bien)	Totumo / Papel	1
No.	Pieza	Material	Cant. o %

Tabla de Componentes

Nombre de la Pieza: Máscara Decorativa y de Colección		Referencia: F-01	ESC. X:X	Hoja No. N/p
Oficio: Fibras Vegetales		Técnica: Pintado / Modelado	Materia Prima: Totumo / Papel Maché	
Especificaciones Técnicas:				
Color: Rojo/Amarillo/Naranja/Azul/Verde		Capacidad de Producción / mes: 58		Dimensiones Generales (mm)
Peso (gr.):	Precio Unitario: \$ 60.000	Precio por mayor: \$ 45.000	Largo: 22 cm	Ancho: 16 cm
Artesano: Katherine Gómez/Luisa Quijano			Teléfono: 316 2857133	
Grupo o Taller: K-Lúa Artesanías		Departamento: Tolima		Ciudad: Ibagué
Certificado Hecho a Mano Si <input type="checkbox"/> No <input checked="" type="checkbox"/>		Localidad <input checked="" type="checkbox"/> Vereda <input type="checkbox"/> Resguardo <input type="checkbox"/>		
Observaciones:				
Responsable:		Dibujante: Angélica María González Florez		
Aprobado por:		Fecha: 14/11/2.014	Referente(s) <input checked="" type="checkbox"/> Línea <input type="checkbox"/>	Muestra <input type="checkbox"/> <input checked="" type="checkbox"/>

GATO
Danzante



9	Lobo	Totumo / Papel	1
8	Sapo	Totumo / Papel	1
7	Toro	Totumo / Papel	1
6	Pájaro	Totumo / Papel	1
5	Gato	Totumo / Papel	1
4	Tigre	Totumo / Papel	1
3	Lobo	Totumo / Papel	1
2	El Diablo (Mal)	Totumo / Papel	1
1	La Matachina (Bien)	Totumo / Papel	1
No.	Pieza	Material	Cant. o %
Tabla de Componentes			

Nombre de la Pieza: Matachín de mesa		Referencia: F-01	ESC. X:X	Hoja No. N/p
Oficio: Fibras Vegetales	Técnica: Pintado / Modelado	Materia Prima: Totumo / Papel Maché		
Especificaciones Técnicas:				
Color: Rojo/Amarillo/Naranja/Azul/Verde		Capacidad de Producción / mes: 58		Dimensiones Generales (mm)
Peso (gr.):	Precio Unitario: \$ 60.000	Precio por mayor: \$ 45.000	Largo: 26 cm	Ancho: 12 cm
Artesano: Katherine Gómez/Luisa Quijano		Teléfono: 316 2857133		
Grupo o Taller: K-Lúa Artesanías		Departamento: Tolima		Ciudad: Ibagué
Certificado Hecho a Mano Si <input type="checkbox"/> No <input checked="" type="checkbox"/>		Localidad <input checked="" type="checkbox"/> Vereda <input type="checkbox"/> Resguardo <input type="checkbox"/>		

Observaciones:

Responsable:	Dibujante: Angélica María González Florez
Aprobado por:	Fecha: 14/11/2.014
	Referente(s) <input checked="" type="checkbox"/> Línea <input type="checkbox"/> Muestra <input type="checkbox"/> <input checked="" type="checkbox"/>

GATO
Danzante

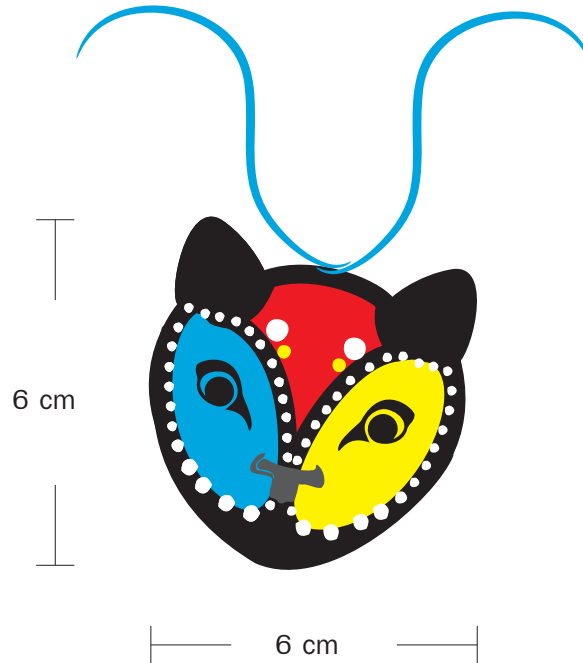

9	Lobo	Totumo / Papel	1
8	Sapo	Totumo / Papel	1
7	Toro	Totumo / Papel	1
6	Pájaro	Totumo / Papel	1
5	Gato	Totumo / Papel	1
4	Tigre	Totumo / Papel	1
3	Lobo	Totumo / Papel	1
2	El Diablo (Mal)	Totumo / Papel	1
1	La Matachina (Bien)	Totumo / Papel	1
No.	Pieza	Material	Cant. o %
Tabla de Componentes			

Nombre de la Pieza: Copa Licorera Matachín	Referencia: F-01	ESC. X:X	Hoja No. N/p
Oficio: Fibras Vegetales	Técnica: Pintado / Modelado	Materia Prima: Totumo / Papel Maché	

Especificaciones Técnicas:

Color: Rojo/Amarillo/Naranja/Azul/Verde	Capacidad de Producción / mes: 58	Dimensiones Generales (mm)				
Peso (gr.):	Precio Unitario: \$ 8.500	Precio por mayor: \$ 6.000	Largo: 6 cm	Ancho: 6 cm	Alto:	Diámetro:

Artesano: Katherine Gómez/Luisa Quijano	Teléfono: 316 2857133	
Grupo o Taller: K-Iúa Artesanías	Departamento: Tolima	Ciudad: Ibagué
Certificado Hecho a Mano Si <input type="checkbox"/> No <input checked="" type="checkbox"/>	Localidad <input checked="" type="checkbox"/> Vereda <input type="checkbox"/> Resguardo <input type="checkbox"/>	

Observaciones:

Responsable:	Dibujante: Angélica María González Florez	
Aprobado por:	Fecha: 14/11/2.014	Referente(s) <input checked="" type="checkbox"/> Línea <input type="checkbox"/> Muestra <input type="checkbox"/> <input checked="" type="checkbox"/>

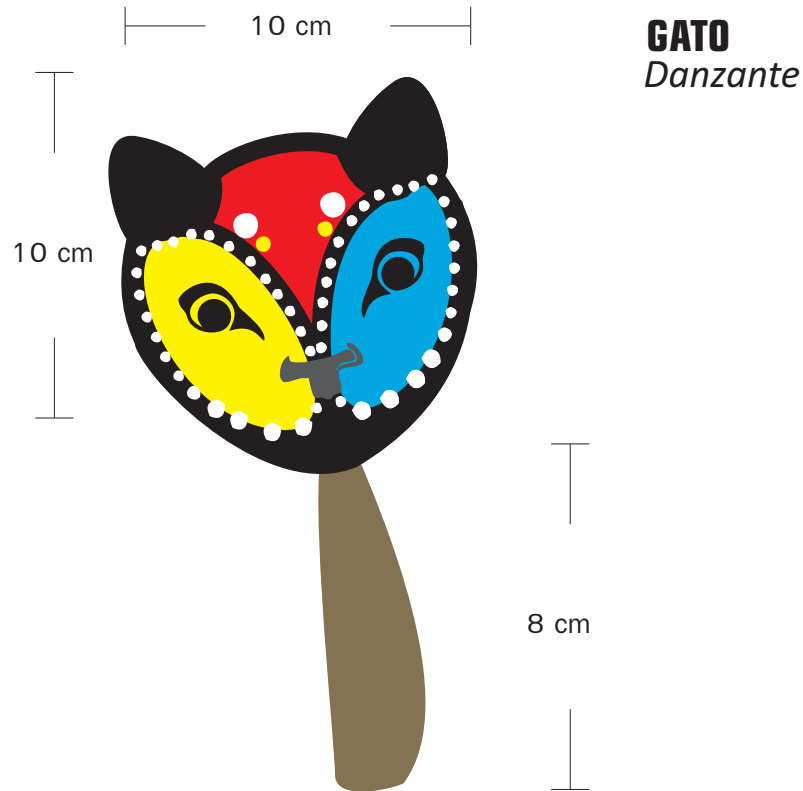

9	Lobo	Totumo / Papel	1
8	Sapo	Totumo / Papel	1
7	Toro	Totumo / Papel	1
6	Pájaro	Totumo / Papel	1
5	Gato	Totumo / Papel	1
4	Tigre	Totumo / Papel	1
3	Lobo	Totumo / Papel	1
2	El Diablo (Mal)	Totumo / Papel	1
1	La Matachina (Bien)	Totumo / Papel	1
No.	Pieza	Material	Cant. o %

Tabla de Componentes

Nombre de la Pieza: Maracas Matachín	Referencia: F-01	ESC. X:X	Hoja No. N/p
Oficio: Fibras Vegetales	Técnica: Pintado / Modelado	Materia Prima: Totumo / Papel Maché	

Especificaciones Técnicas:

Color: Rojo/Amarillo/Naranja/Azul/Verde	Capacidad de Producción / mes: 58	Dimensiones Generales (mm)				
Peso (gr.):	Precio Unitario: \$ 30.000 (Par)	Precio por mayor: \$ 20.000	Largo: 18 cm	Ancho: 10 cm	Alto:	Diámetro:

Artesano: Katherine Gómez/Luisa Quijano	Teléfono: 316 2857133	
Grupo o Taller: K-Iúa Artesanías	Departamento: Tolima	Ciudad: Ibagué
Certificado Hecho a Mano Si <input type="checkbox"/> No <input checked="" type="checkbox"/>	Localidad <input checked="" type="checkbox"/> Vereda <input type="checkbox"/> Resguardo <input type="checkbox"/>	

Observaciones:

Responsable:	Dibujante: Angélica María González Florez	
Aprobado por:	Fecha: 14/11/2.014	Referente(s) <input checked="" type="checkbox"/> Línea <input type="checkbox"/> Muestra <input type="checkbox"/> <input checked="" type="checkbox"/>

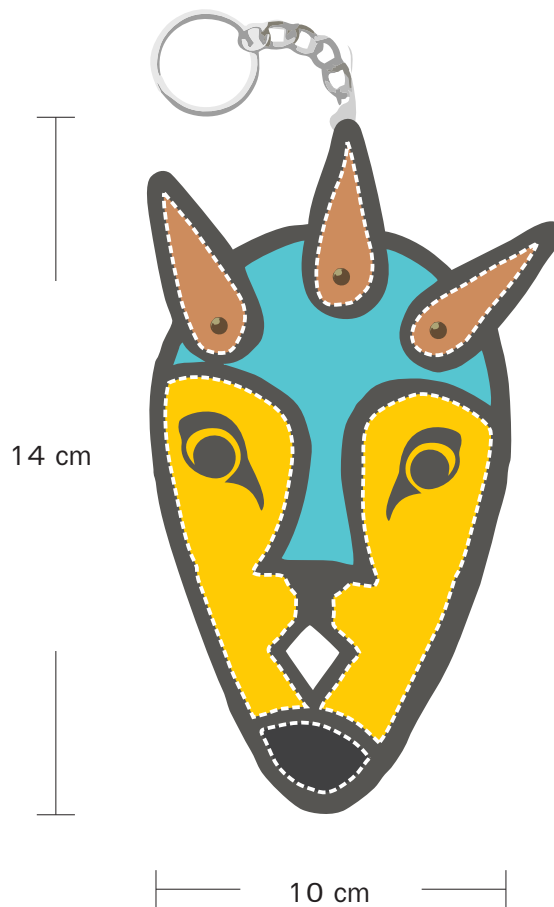

No.	Pieza	Material	Cant. o %
4	Matachín Chivito	Cuero	1
3	Matachín Pájaro	Cuero	1
2	Matachín zorro	Cuero	1
1	Matachín cachos	Cuero	1

Tabla de Componentes

Nombre de la Pieza: Llaveros Matachines	Referencia: F-01	ESC. X:X	Hoja No. N/p
Oficio: Trabajos en Cuero	Técnica: Marroquinería	Materia Prima: Cuero	

Especificaciones Técnicas:

Color: Rojo/Amarillo/Naranja/Azul/Verde	Capacidad de Producción / mes: 24	Dimensiones Generales (mm)				
Peso (gr.):	Precio Unitario: \$ 15.000	Precio por mayor: \$ 10.000	Largo: 14 cm	Ancho: 10 cm	Alto:	Diámetro:

Artesano: Marisol Montoya	Teléfono: 300 7005055	
Grupo o Taller: Metatrón Carnival's Souvenirs	Departamento: Tolima	Ciudad: Ibagué
Certificado Hecho a Mano Si <input type="checkbox"/> No <input checked="" type="checkbox"/>	Localidad <input checked="" type="checkbox"/> Vereda <input type="checkbox"/> Resguardo <input type="checkbox"/>	

Observaciones:

Responsable:	Dibujante: Angélica María González Florez		
Aprobado por:	Fecha: 14/11/2.014	Referente(s) <input checked="" type="checkbox"/> Línea <input type="checkbox"/>	Muestra <input checked="" type="checkbox"/> <input type="checkbox"/>

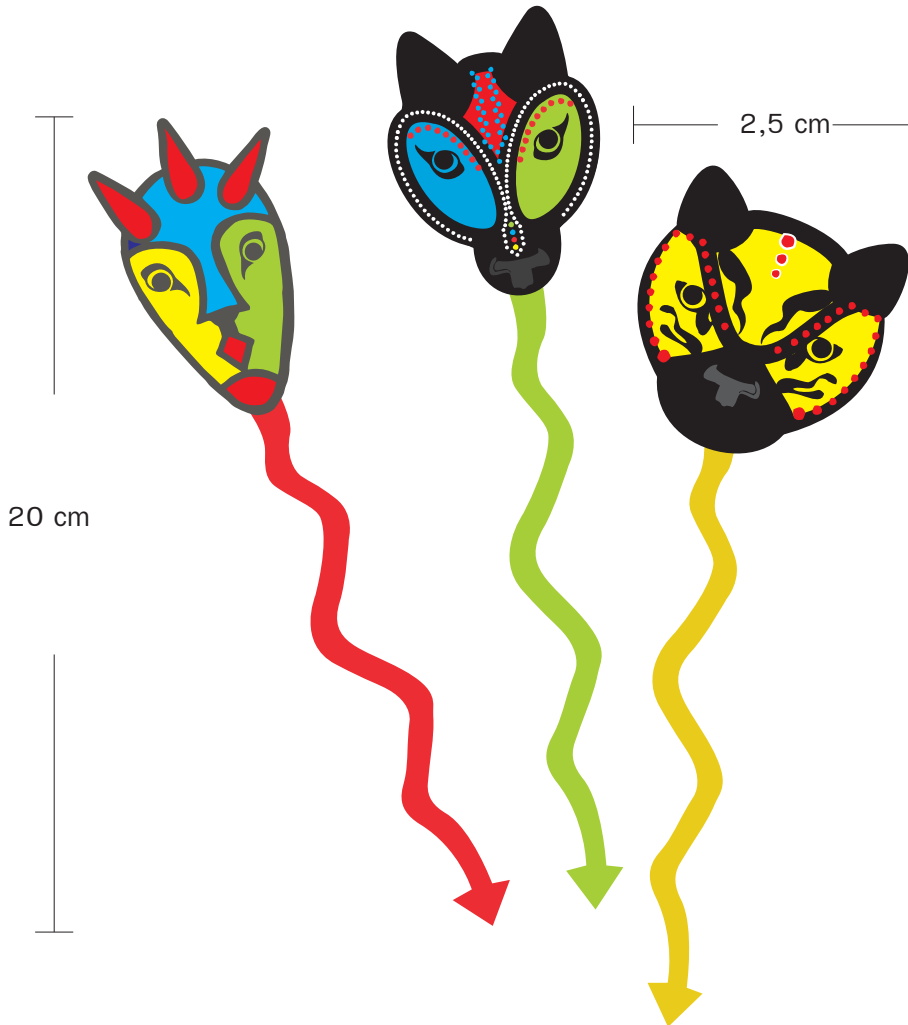

No.	Pieza	Material	Cant. o %
3	Matachín Tigre	Vidrio	1
2	Matachín Lobo	Vidrio	1
1	Matachín cachos	Vidrio	1

Tabla de Componentes

Nombre de la Pieza: Mezcladores Matachines **Referencia:** F-01 **ESC.** X:X **Hoja No.** N/p

Oficio: Vidrio **Técnica:** Vidrio Fundido **Materia Prima:** Vidrio

Especificaciones Técnicas:

Color: Rojo/Amarillo/Naranja/Azul/Verde **Capacidad de Producción / mes:** 24 **Dimensiones Generales (mm)**

Peso (gr.): **Precio Unitario:** \$ 15.000 **Precio por mayor:** \$ 10.000 **Largo:** 20 cm **Ancho:** 2,5 cm **Alto:** **Diámetro:**

Artesano: Juan Carlos Parra / Georgina Roldán **Teléfono:** 300 7005055

Grupo o Taller: Geo Roldán **Departamento:** Tolima **Ciudad:** Ibagué

Certificado Hecho a Mano Si No **Localidad** Vereda Resguardo

Observaciones:

Responsable: **Dibujante:** Angélica María González Florez

Aprobado por: **Fecha:** 14/11/2.014 **Referente(s)** **Línea** **Muestra**

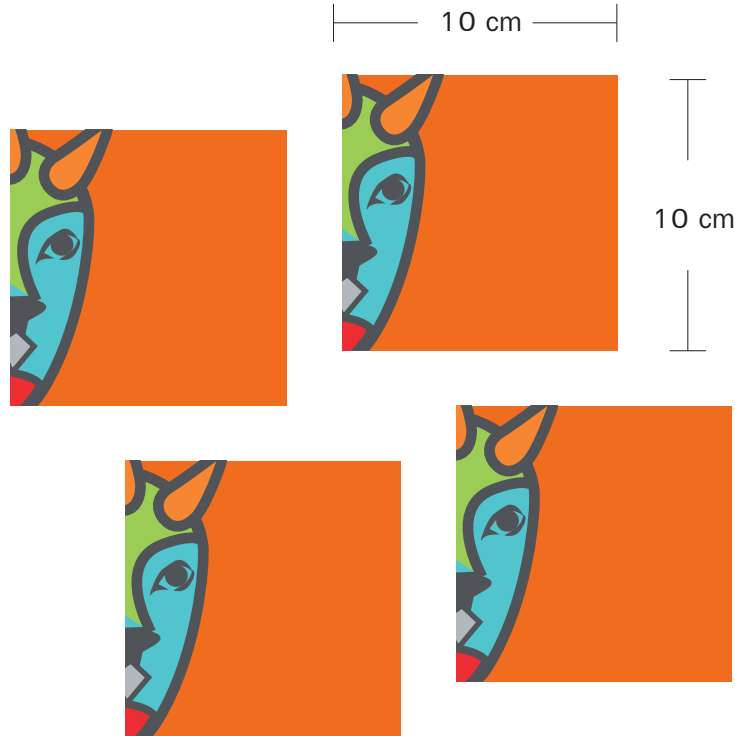

No.	Pieza	Material	Cant. o %
3	Matachín Tigre	Vidrio	1
2	Matachín Lobo	Vidrio	1
1	Matachín cachos	Vidrio	1
Tabla de Componentes			

Nombre de la Pieza: Portavasos Matachines **Referencia:** F-01 **ESC.** X:X **Hoja No.** N/p

Oficio: Vidrio **Técnica:** Vidrio Fundido **Materia Prima:** Vidrio

Especificaciones Técnicas:

Color: Rojo/Amarillo/Naranja/Azul/Verde **Capacidad de Producción / mes:** 24 **Dimensiones Generales (mm)**

Peso (gr.): **Precio Unitario:** \$ 40.000 **Precio por mayor:** \$ 28.000

Largo: 10 cm **Ancho:** 10 cm **Alto:** **Diámetro:**

Artesano: Juan Carlos Parra / Georgina Roldán **Teléfono:** 300 7005055

Grupo o Taller: Geo Roldán **Departamento:** Tolima **Ciudad:** Ibagué

Certificado Hecho a Mano Si No **Localidad** Vereda Resguardo

Observaciones:

Responsable: **Dibujante:** Angélica María González Florez

Aprobado por: **Fecha:** 14/11/2.014 **Referente(s)** **Línea** **Muestra**

30 cm



No.	Pieza	Material	Cant. o %
1	Tabla de quesos chica	Madera	1
Tabla de Componentes			

Nombre de la Pieza: Tabla de quesos chica **Referencia:** F-01 **ESC.** X:X **Hoja No.** N/p

Oficio: Madera **Técnica:** Pintado **Materia Prima:** Madera

Especificaciones Técnicas:

Color: Rojo/Amarillo/Naranja/Azul/Verde **Capacidad de Producción / mes:** 40 **Dimensiones Generales (mm)**

Peso (gr.): **Precio Unitario:** \$ 55.000 **Precio por mayor:** \$ 40.000 **Largo:** **Ancho:** **Alto:** **Diámetro:** 30 cm

Artesano: Juan Carlos Parra / Georgina Roldán **Teléfono:** 316 6269370

Grupo o Taller: Geo Roldán **Departamento:** Tolima **Ciudad:** Ibagué

Certificado Hecho a Mano Si No **Localidad** Vereda Resguardo

Observaciones:

Responsable: **Dibujante:** Angélica María González Florez

Aprobado por: **Fecha:** 14/11/2.014 **Referente(s)** **Línea** **Muestra**

40 cm



No.	Pieza	Material	Cant. o %
1	Tabla de quesos chica	Madera	1
Tabla de Componentes			

Nombre de la Pieza: Tabla de quesos chica	Referencia: F-01	ESC. X:X	Hoja No. N/p
Oficio: Madera	Técnica: Pintado	Materia Prima: Madera	

Especificaciones Técnicas:

Color: Rojo/Amarillo/Naranja/Azul/Verde	Capacidad de Producción / mes: 40	Dimensiones Generales (mm)			
Peso (gr.):	Precio Unitario: \$ 75.000	Precio por mayor: \$ 55.000	Largo:	Ancho:	Alto:
			Diámetro: 40 cm		

Artesano: Juan Carlos Parra / Georgina Roldán	Teléfono: 316 6269370	
Grupo o Taller: Geo Roldán	Departamento: Tolima	Ciudad: Ibagué
Certificado Hecho a Mano Si No <input checked="" type="checkbox"/>	Localidad <input checked="" type="checkbox"/> Vereda <input type="checkbox"/> Resguardo <input type="checkbox"/>	

Observaciones:

Responsable:	Dibujante: Angélica María González Florez	
Aprobado por:	Fecha: 14/11/2.014	Referente(s) <input checked="" type="checkbox"/> Línea <input type="checkbox"/> Muestra <input type="checkbox"/> <input checked="" type="checkbox"/>

50 cm



No.	Pieza	Material	Cant. o %
1	Tabla de quesos chica	Madera	1
Tabla de Componentes			

Nombre de la Pieza: Tabla de quesos chica **Referencia:** F-01 **ESC.** X:X **Hoja No.** N/p

Oficio: Madera **Técnica:** Pintado **Materia Prima:** Madera

Especificaciones Técnicas:

Color: Rojo/Amarillo/Naranja/Azul/Verde	Capacidad de Producción / mes: 40	Dimensiones Generales (mm)			
Peso (gr.):	Precio Unitario: \$ 95.000	Precio por mayor: \$ 75.000	Largo:	Ancho:	Alto:
			Diámetro: 50 cm		

Artesano: Juan Carlos Parra / Georgina Roldán **Teléfono:** 316 6269370

Grupo o Taller: Geo Roldán **Departamento:** Tolima **Ciudad:** Ibagué

Certificado Hecho a Mano Si No **Localidad** **Vereda** **Resguardo**

Observaciones:

Responsable: **Dibujante:** Angélica María González Florez

Aprobado por: **Fecha:** 14/11/2.014 **Referente(s)** **Línea** **Muestra**

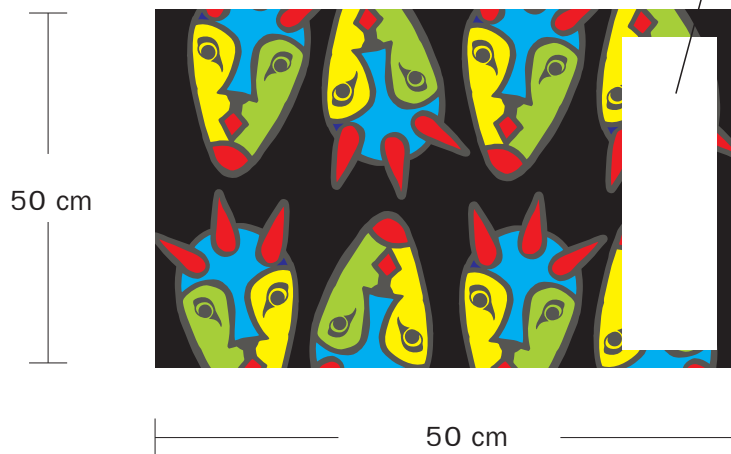
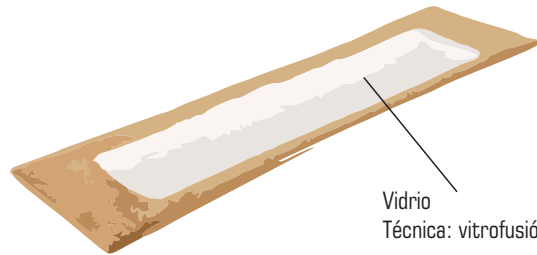

No.	Pieza	Material	Cant. o %
1	Pasabocados chico	Madera	1

Tabla de Componentes

Nombre de la Pieza: Pasabocados chico	Referencia: F-01	ESC. X:X	Hoja No. N/p
Oficio: Madera	Técnica: Pintado	Materia Prima: Madera	

Especificaciones Técnicas:

Color: Rojo/Amarillo/Naranja/Azul/Verde	Capacidad de Producción / mes: 40	Dimensiones Generales (mm)				
Peso (gr.):	Precio Unitario: \$ 65.000	Precio por mayor: \$ 45.000	Largo: 40 cm	Ancho: 20 cm	Alto:	Diámetro:

Artesano: Juan Carlos Parra / Georgina Roldán	Teléfono: 316 6269370	
Grupo o Taller: Geo Roldán	Departamento: Tolima	Ciudad: Ibagué
Certificado Hecho a Mano Si <input type="checkbox"/> No <input checked="" type="checkbox"/>	Localidad <input checked="" type="checkbox"/> Vereda <input type="checkbox"/> Resguardo <input type="checkbox"/>	

Observaciones:

Responsable:	Dibujante: Angélica María González Florez	
Aprobado por:	Fecha: 14/11/2.014	Referente(s) <input checked="" type="checkbox"/> Línea <input type="checkbox"/> Muestra <input type="checkbox"/> <input checked="" type="checkbox"/>

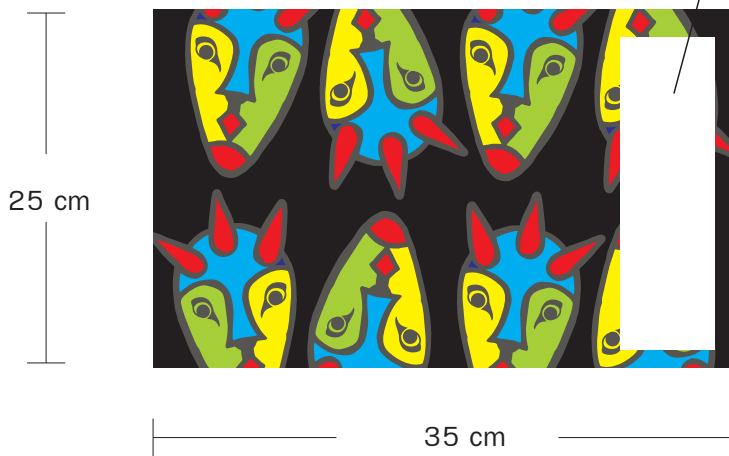
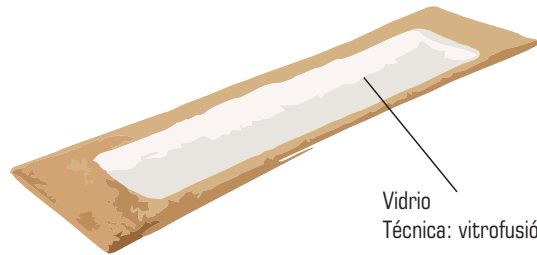

No.	Pieza	Material	Cant. o %
1	Pasabocados mediano	Madera	1

Tabla de Componentes

Nombre de la Pieza: Pasabocados mediano	Referencia: F-01	ESC. X:X	Hoja No. N/p
Oficio: Madera	Técnica: Pintado	Materia Prima: Madera	

Especificaciones Técnicas:

Color: Rojo/Amarillo/Naranja/Azul/Verde	Capacidad de Producción / mes: 40	Dimensiones Generales (mm)				
Peso (gr.):	Precio Unitario: \$ 70.000	Precio por mayor: \$ 55.000	Largo: 35 cm	Ancho: 25 cm	Alto:	Diámetro:

Artesano: Juan Carlos Parra / Georgina Roldán	Teléfono: 316 6269370	
Grupo o Taller: Geo Roldán	Departamento: Tolima	Ciudad: Ibagué
Certificado Hecho a Mano Si <input type="checkbox"/> No <input checked="" type="checkbox"/>	Localidad <input checked="" type="checkbox"/> Vereda <input type="checkbox"/> Resguardo <input type="checkbox"/>	

Observaciones:

Responsable:	Dibujante: Angélica María González Florez	
Aprobado por:	Fecha: 14/11/2.014	Referente(s) <input checked="" type="checkbox"/> Línea <input type="checkbox"/> Muestra <input type="checkbox"/> <input checked="" type="checkbox"/>

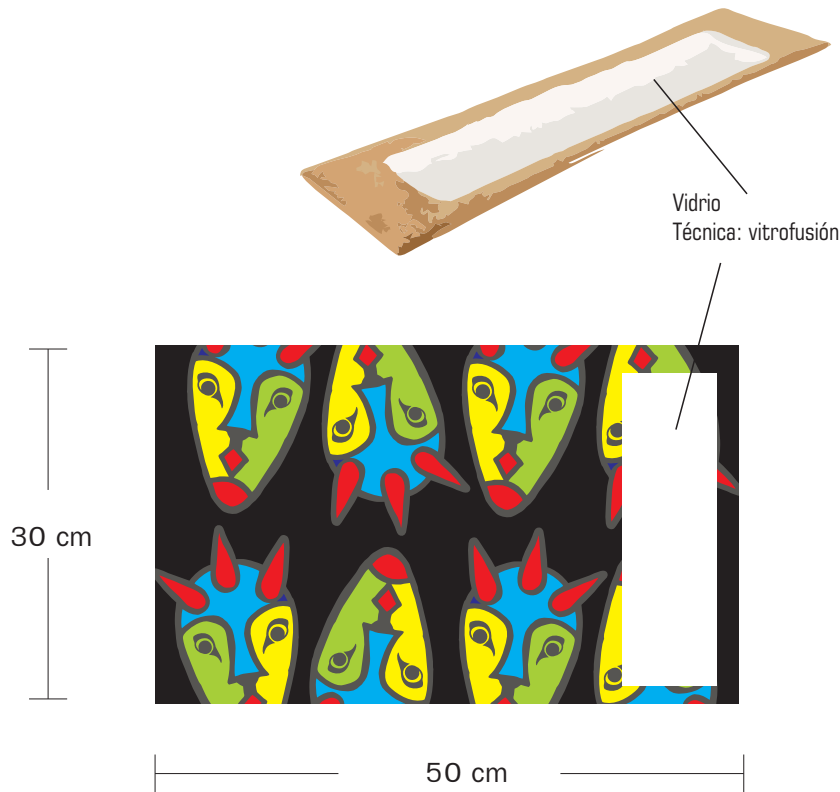

No.	Pieza	Material	Cant. o %
1	Pasabocados grande	Madera	1
Tabla de Componentes			

Nombre de la Pieza: Pasabocados grande	Referencia: F-01	ESC. X:X	Hoja No. N/p
Oficio: Madera	Técnica: Pintado	Materia Prima: Madera	

Especificaciones Técnicas:

Color: Rojo/Amarillo/Naranja/Azul/Verde	Capacidad de Producción / mes: 40	Dimensiones Generales (mm)				
Peso (gr.):	Precio Unitario: \$ 75.000	Precio por mayor: \$ 60.000	Largo: 50 cm	Ancho: 30 cm	Alto:	Diámetro:

Artesano: Juan Carlos Parra / Georgina Roldán	Teléfono: 316 6269370	
Grupo o Taller: Geo Roldán	Departamento: Tolima	Ciudad: Ibagué
Certificado Hecho a Mano Si <input type="checkbox"/> No <input checked="" type="checkbox"/>	Localidad <input checked="" type="checkbox"/> Vereda <input type="checkbox"/> Resguardo <input type="checkbox"/>	

Observaciones:

Responsable:	Dibujante: Angélica María González Florez	
Aprobado por:	Fecha: 14/11/2.014	Referente(s) <input checked="" type="checkbox"/> Línea <input type="checkbox"/> Muestra <input type="checkbox"/> <input checked="" type="checkbox"/>

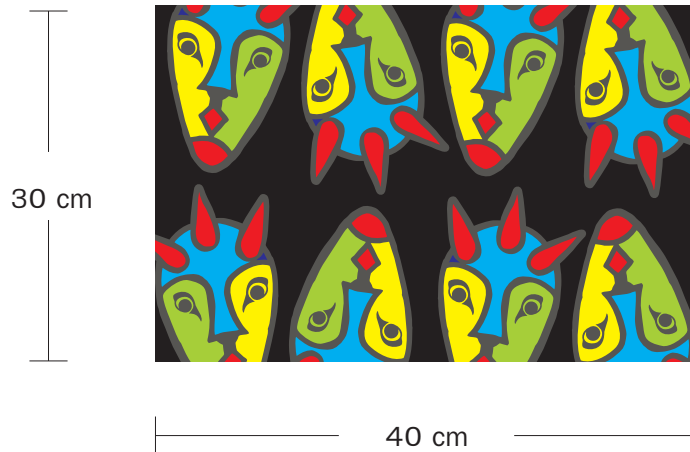

No.	Pieza	Material	Cant. o %
1	Individuales	Madera	1
Tabla de Componentes			

Nombre de la Pieza: Individuales Matachines	Referencia: F-01	ESC. X:X	Hoja No. N/p
Oficio: Madera	Técnica: Pintado	Materia Prima: Madera	

Especificaciones Técnicas:

Color: Rojo/Amarillo/Naranja/Azul/Verde	Capacidad de Producción / mes: 40	Dimensiones Generales (mm)				
Peso (gr.):	Precio Unitario: \$ 180.000	Precio por mayor: \$ 130.000	Largo: 40 cm	Ancho: 30 cm	Alto:	Diámetro:

Artesano: Juan Carlos Parra / Georgina Roldán	Teléfono: 316 6269370	
Grupo o Taller: Geo Roldán	Departamento: Tolima	Ciudad: Ibagué
Certificado Hecho a Mano Si <input type="checkbox"/> No <input checked="" type="checkbox"/>	Localidad <input checked="" type="checkbox"/> Vereda <input type="checkbox"/> Resguardo <input type="checkbox"/>	

Observaciones:

Responsable:	Dibujante: Angélica María González Florez	
Aprobado por:	Fecha: 14/11/2.014	Referente(s) <input checked="" type="checkbox"/> Línea <input type="checkbox"/> Muestra <input type="checkbox"/> <input checked="" type="checkbox"/>

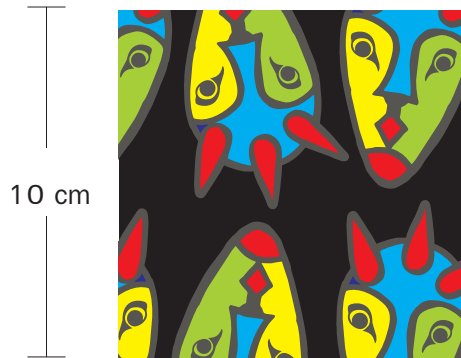

No.	Pieza	Material	Cant. o %
1	Portavasos	Madera	1

Tabla de Componentes

Nombre de la Pieza: Portavasos Matachines	Referencia: F-01	ESC. X:X	Hoja No. N/p
Oficio: Madera	Técnica: Pintado	Materia Prima: Madera	

Especificaciones Técnicas:

Color: Rojo/Amarillo/Naranja/Azul/Verde	Capacidad de Producción / mes: 40	Dimensiones Generales (mm)				
Peso (gr.):	Precio Unitario: \$ 25.000	Precio por mayor: \$ 15.000	Largo: 10 cm	Ancho: 10 cm	Alto:	Diámetro:

Artesano: Juan Carlos Parra / Georgina Roldán	Teléfono: 316 6269370	
Grupo o Taller: Geo Roldán	Departamento: Tolima	Ciudad: Ibagué
Certificado Hecho a Mano Si No <input checked="" type="checkbox"/> <input type="checkbox"/>	Localidad <input checked="" type="checkbox"/> Vereda <input type="checkbox"/> Resguardo <input type="checkbox"/>	

Observaciones:

Responsable:	Dibujante: Angélica María González Florez	
Aprobado por:	Fecha: 14/11/2.014	Referente(s) <input checked="" type="checkbox"/> Línea <input type="checkbox"/> Muestra <input type="checkbox"/> <input checked="" type="checkbox"/>

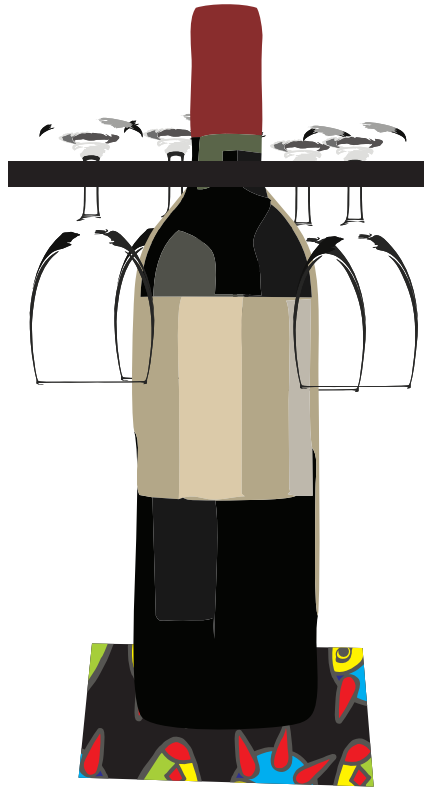

14 cm

No.	Pieza	Material	Cant. o %
1	Portavasos	Madera	1

Tabla de Componentes

Nombre de la Pieza: Portavasos Matachines	Referencia: F-01	ESC. X:X	Hoja No. N/p
Oficio: Madera	Técnica: Pintado	Materia Prima: Madera	

Especificaciones Técnicas:

Color: Rojo/Amarillo/Naranja/Azul/Verde	Capacidad de Producción / mes: 40	Dimensiones Generales (mm)				
Peso (gr.):	Precio Unitario: \$ 45.000	Precio por mayor: \$ 30.000	Largo: 30 cm	Ancho: 14 cm	Alto:	Diámetro:

Artesano: Juan Carlos Parra / Georgina Roldán	Teléfono: 316 6269370	
Grupo o Taller: Geo Roldán	Departamento: Tolima	Ciudad: Ibagué
Certificado Hecho a Mano Si <input type="checkbox"/> No <input checked="" type="checkbox"/>	Localidad <input checked="" type="checkbox"/> Vereda <input type="checkbox"/> Resguardo <input type="checkbox"/>	

Observaciones:

Responsable:	Dibujante: Angélica María González Florez	
Aprobado por:	Fecha: 14/11/2.014	Referente(s) <input checked="" type="checkbox"/> Línea <input type="checkbox"/> Muestra <input type="checkbox"/> <input checked="" type="checkbox"/>