



MINISTERIO DE DESARROLLO ECONOMICO

ARTESANIAS DE COLOMBIA S.A.

CONVENIO SENA - ARTESANIAS DE COLOMBIA S.A.

**CONTRATO ASOCIACION EWARE Y ARTESANIAS DE
COLOMBIA S.A.**

**CUALIFICACIÓN DE LA ACTIVIDAD
ARTESANAL EN EL AMAZONAS
Primer informe**

CRISANTO RAMOS DEL AGUILA
Asociación Indígena Cultural y Artesanal Eware

Leticia 1997

ASOCIACIÓN EWARE

PRIMER INFORME DE ACTIVIDADES CONVENIO ENTRE ASOCIACIÓN EWARE Y ARTESANIAS DE COLOMBIA S.A.

INTRODUCCIÓN

Artesanías de Colombia S.A. con el propósito de apoyar la gestión y cualificación artesanal indígena en el Trapecio Amazónico suscribió con la Asociación Eware el convenio denominado CONTRATO SENA ARTESANIAS DE COLOMBIA S.A. DE PRESTACIÓN DE SERVICIOS ENTRE ARTESANIAS DE COLOMBIA S.A. Y LA ASOCIACIÓN INDÍGENA CULTURAL Y ARTESANAL EWARE, el presente documento corresponde al primer informe de actividades.

OBJETIVO :

Desarrollar acciones para la cualificación de la actividad artesanal a partir de las experiencias y desarrollos técnicos locales, permitiendo la inserción en mercados más competitivos en lo referente a la producción y comercialización de la artesanía indígena.

OBJETIVOS ESPECIFICOS PLANTEADOS Y ALCANZADOS

Giras educativas : Se desarrolló una gira de mercado a nivel local.

Rondas de mercado : se realizaron un eventos uno de carácter local y otro regional.

Adquisición de muestras : Se ha logrado mantener un nivel adecuado de inventarios y exposición permanente de productos a través de la Tienda Indígena Eware.

ACTIVIDADES DESARROLLADAS

Durante la primera etapa se realizaron las siguientes actividades

ASOCIACIÓN EWARE

Giras Educativas : Se efectuó una gira a nivel del trapecio con dos propósitos

- Desarrollar conjuntamente con las comunidades de Arara, Nazareth, Progreso y Nuevo Jardín un catálogo de fotos sobre la variedad de máscaras que actualmente se producen en el trapecio, con el propósito que sirviera de ayuda a la comercialización. (Se adjunta copia del material desarrollado y artesanos participantes).
- Se desarrollo un taller experimental de dos días en la comunidad de Macedonia sobre tratamiento y curación mediante calor de la madera de palosangre

Este actividad permitió dar a conocer a los artesanos que comercializan sus productos a través de la Tienda Indígena Eware, unas técnicas sencillas desarrolladas por el Maestro de Artesanos Juan Florez, para prevenir el astillamiento o resquebrajamiento de la madera, a partir de someterla a calentamiento en agua a temperatura controlada, así como algunos procedimientos para lograr mejor acabado.

Adquisición de muestras artesanales : Durante las giras se solicito por encargo la elaboración de muestras artesanales con dos propósitos

- Exposición, promoción y comercialización a través de la Tienda Indígena Eware.

La Tienda Eware ha logrado la adquisición de una importante muestra que la ha permitido mantener niveles adecuados de inventarios y de esta forma promocionar a nivel de Leticia la comercialización directa de los productos.

- Selección de una muestra artesanal para la participación en ferias Locales y Nacionales.

ASOCIACIÓN EWARE

Rondas de mercado a nivel local

- Se participó de manera activa en la feria artesanal promovida en el marco del Festival de la Confraternidad Amazónica realizada en Leticia del 19 al 25 de julio de 1997. Se logró la participación de las comunidades de Arara, Nazareth, Macedonia y la Tienda Indígena Eware.

Los artesanos afiliados a la Asociación, con el apoyo del Contrato suscrito con Artesanías de Colombia, realizaron las gestiones pertinentes para exponer en el marco del Festival sus productos. Dentro de esta experiencia se destaca el esfuerzo para promocionar la artesanía a través de pancartas elaboradas por los propios artesanos y con un puesto de promoción móvil. Para futuros eventos se requiere la divulgación con materiales como pasacalles, volantes e información radial.

- Se participó en la Feria de Girón Santander, efectuada durante la semana santa de 1997. A esta feria se asistió por invitación de la Cámara de Comercio de Girón y Artesanías de Colombia S.A..

La experiencia de este evento se estima fundamental para la Asociación Eware pues por primera vez y en forma organizada se participó en una actividad comercial de manera autónoma. Se logró presentar una importante selección de la producción artesanal del departamento, en especial máscaras, yanchamas, tejidos en fibra de chambira y tallas en madera de palo sangre.

No obstante que a nivel de comercialización directa la Feria de Girón no reportó los resultados esperados, se promocionó la artesanía indígena del Amazonas y se establecieron importantes contactos comerciales. De igual forma se encontró como debilidad para futuros eventos la carencia de material de promoción de la artesanía local.

ASOCIACIÓN EWARE

Apoyo de otras actividades de importancia para los artesanos de la región

Como desarrollo de la filosofía del convenio y con el interés de efectuar uso adecuado y pertinente de los recursos asignados por Artesanías de Colombia S.A., se apoyaron dos actividades puntuales que se estimaron fundamentales, tendientes a garantizar una participación de los artesanos en las actividades de su interés

- Apoyo a nivel logístico para garantizar el desplazamiento a Leticia para la participación de los delegados artesanos en las reuniones efectuadas por el Corpes para la presentación y discusión del Convenio CORPES - Gobernación Artesanías de Colombia.
- Apoyo a nivel logístico a actividad de capacitación desarrollada en comunidades por el diseñador Jorge Enrique Galindo, contratista de Artesanías de Colombia S.A.
- Apoyo para la tramitación de documentos de pasaporte para el desplazamiento a Francia de los Maestros artesanos Juan Florez Reategui y Juan Florez Valles, quienes realizaron importantes actividades para la promoción de la artesanía indígena en las ciudades de Montpellier y París.

DESCRIPCIÓN DE LOS PRINCIPALES LOGROS

A nivel de comercialización

1. Se cuenta con un catálogo elaborado por los propios artesanos, sobre la variedad de máscaras tikuna.
2. Se está conformando una muestra selecta de artesanías para exposición permanente en la Tienda Indígena Eware.
3. La experiencia lograda mediante la participación en las ferias artesanales de Girón y en el Festival de la Confraternidad, permiten asumir con mayor compromiso y organización futuros eventos.

ASOCIACIÓN EWARE

Giras Educativas

Se destaca que los propios maestros de artesanos pueden desarrollar un proceso de capacitación a sus colegas, con tres resultados : primero estimula a los artesanos que son diestros en su arte al posicionarlos como maestros instructores ; segundo, posibilita una nivelación a los artesanos participantes ; tercero, la capacitación se desarrolla con recursos del medio, en un clima de confianza entre instructor y aprendices, y a bajos costos.

LIMITACIONES ENCONTRADAS :

Los recursos económicos del convenio fueron situados al inicio del presente año, con un retraso importante respecto de la fecha prevista para el desarrollo de las actividades.

La Asociación carece de medios de transporte propios y adecuados que le permita asumir a bajos costos, los procesos de capacitación y las actividades de organización comunitaria y de apoyo a la comercialización. En este sentido se aprovechó los medios de transporte comunitarios, para abaratar costos de desplazamiento pero con la limitación que dicho recursos, dada su poca disponibilidad dilata la ejecución de las actividades.

CONCLUSIONES Y PROYECCIONES

Por ser la primera vez que la Asociación Eware maneja un contrato de esta índole se han presentado retrasos en la ejecución del mismo, pero que se estimamos normales, pues se ha buscado como norma la optimización de los recursos asignados, la transparencia en su uso y la racionalización de los mismos.

ASOCIACIÓN EWARE

El apoyo brindado por Artesanías de Colombia S.A. ha permitido dinamizar los procesos de organización de los artesanos, estimulando la participación y el fortalecimiento comercial de la Tienda Indígena Eware como estrategia de mercadeo a nivel local y regional.

Se espera continuar con la ejecución de los restantes recursos del contrato dentro de los objetivos propuestos con los siguientes propósitos

Efectuar una gira de capacitación para la elaboración de un pequeño catálogo sobre talla en palosangre y sobre yanchama

Preparar la Feria Artesanal de Leticia en el marco de las actividades de celebración del día de la raza .

Perfeccionar los sistemas de manejo y control administrativo de la Tienda Indígena Eware.

Cordial saludo,

CRISANTO RAMOS DEL AGUILA
Asociación Indígena Cultural y Artesanal Eware

ASOCIACIÓN EWARE



ASOCIACIÓN EWARE

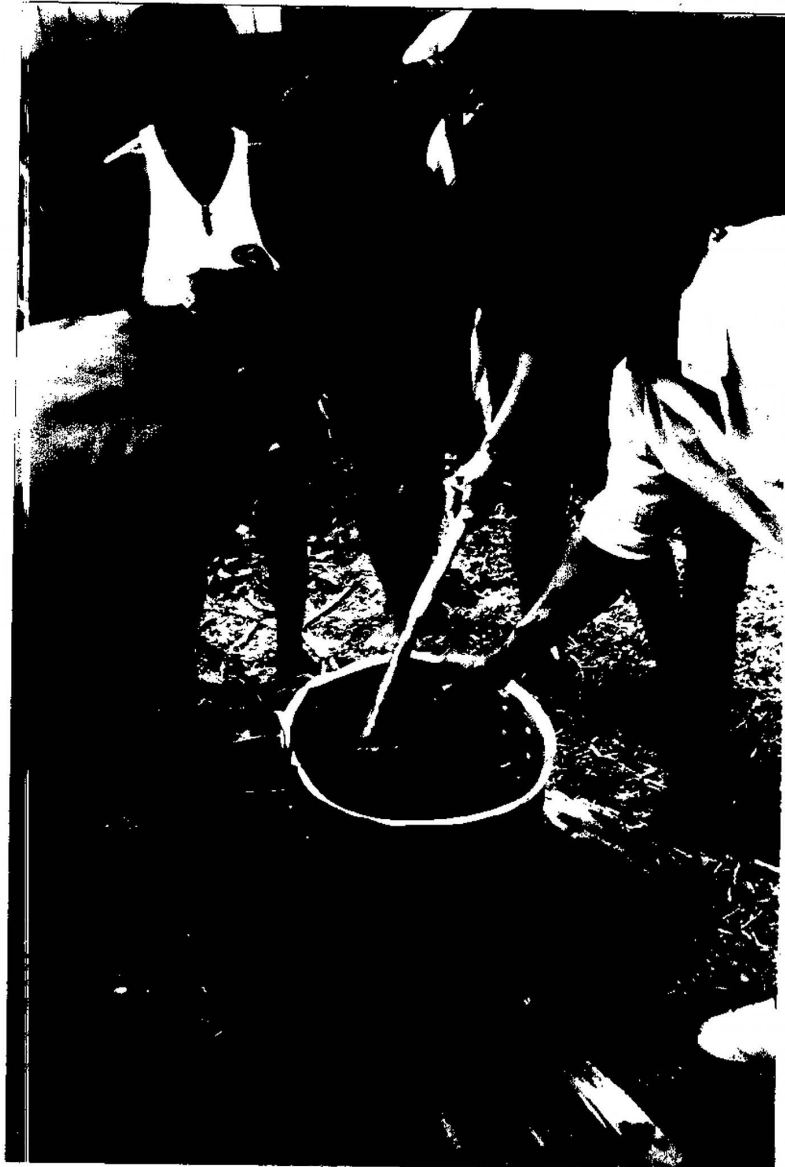

MÁSCARA DE TIGRE EN BALSÓ Y YANCHAM



T.1



T.2



T.3



T.4



T.5

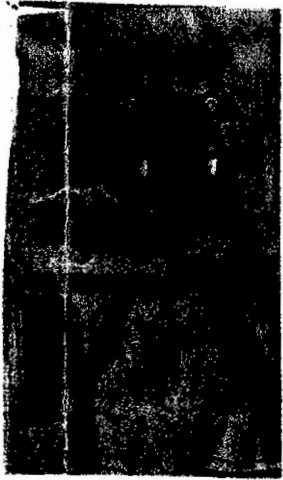

T.6



T.7



T.8



T.9



T.10

ASOCIACION EWARE - Leticia Amazonas
A.A. 145 Tel. 9819-28051.

MÁSCARAS DE ANIMALES

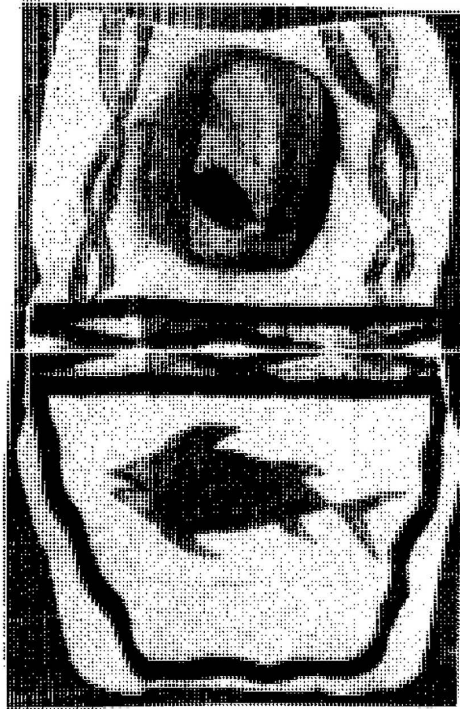

CARETA CEREMONIAL



C.1



C.2



C.3



C.4



C.5



C.10



C.6



C.7



C.8



C.9

Asociación Eware, Leticia Amazonas
A.A. 145. TEL 9819-22051