

**MINISTERIO DE DESARROLLO ECONÓMICO  
ARTESANÍAS DE COLOMBIA S.A.**

**UNIDAD DE DISEÑO**

**DIAGNÓSTICO**

**REGIONAL ORINOQUÍA**

**MUNICIPIOS DE EL YOPAL, MANÍ, AGUAZUL, PAZ DE ARIPORO,  
HATO COROZAL Y OROCUÉ, TRINIDAD, SAN LUIS DE  
PALENQUE, TAURAMENA, MONTERREY, VILLANUEVA**

**JAIRO HERNANDO PINILLA  
DISEÑADOR INDUSTRIAL**

**COOPERACIÓN SENA**

**AGOSTO DEL 2.000**



Ministerio de Desarrollo Económico  
**artesanías de colombia s.a.**

MINISTERIO DE DESARROLLO ECONOMICO  
ARTESANIAS DE COLOMBIA S.A.  
UNIDAD DE DISEÑO  
Abril - Mayo del 2.000

COPERACIÓN DEL SERVICIO NACIONAL DE APRENDIZAJE S.E.N.A

ANEXO FOTOGRAFICO: Dignóstico de el Departamento de Casanare, en los Municipios de Municipios de El Yopal, Maní, Aguazul, Paz de Ariporo, Hato Corozal y Orocué, Trinidad, San Luis de Palenque, Tauramena, Monterrey y Villanueva 1.999/ 2.000

SISTEMA DE REFERENCIA	DESCRIPCIÓN	
19.85	TEJEDURÍA EN TELAR	CASANARE
04.85	TALLA EN MADERA	CASANARE
16.85	TALABARTERÍA	CASANARE
24.85	CESTERIA	CASANARE
21.85	BORDADOS	CASANARE
48.85	TRABAJO DECORATIVO	CASANARE
15.85	MARROQUINERÍA	CASANARE
01.85	CARPINTERÍA	CASANARE

DISEÑADOR: JAIRO HERNANDO PINILLA





MINISTERIO DE DESARROLLO ECONOMICO  
ARTESANIAS DE COLOMBIA S.A.  
UNIDAD DE DISEÑO  
Abril - Mayo del 2.000

**UNIDAD DE DISEÑO**

**ANEXO FOTOGRAFICO: – Casanare.**

**DISEÑADOR: Jairo Hernando Pinilla.**

No	SISTEMA DE REFERENCIA	OFICIO	CASANARE/ LOCALIDAD.	DESCRIPCIÓN	ARTESANOS
1	19.85.001	Tejeduría en telar	Hato Corozal	Tejido de chinchorros	Mireya Barrero Brillo
2	19.85.002	Tejeduría en telar	Hato Corozal	Tejido de chinchorros	Mireya Barrero Brillo
3	19.85.003	Tejeduría en telar	Hato Corozal	Tejido de chinchorros	Camilo Arturo Carrizosa
4	19.85.004	Tejeduría en telar	Hato Corozal	Tejido de chinchorros	Camilo Arturo Carrizosa
5	19.85.005	Tejeduría en telar	Hato Corozal	Tejido de chinchorros	Camilo Arturo Carrizosa
6	19.85.006	Tejeduría en telar	Hato Corozal	Tejido de chinchorros	Camilo Arturo Carrizosa
7	19.85.007	Tejeduría en telar	Hato Corozal	Tejido de chinchorros	Benjamín Ortiz y Familia
8	19.85.008	Tejeduría en telar	Hato Corozal	Tejido de chinchorros	Benjamín Ortiz y Familia
9	19.85.009	Tejeduría en telar	Hato Corozal	Tejido de chinchorros	Benjamín Ortiz y Familia
10	19.85.010	Tejeduría en telar	Hato Corozal	Tejido de chinchorros	Benjamín Ortiz y Familia
11	19.85.011	Tejeduría en telar	Hato Corozal	Tejido de chinchorros	Profesor Fulgencio Rincón - Colegio Municipal
12	19.85.012	Tejeduría en telar	Hato Corozal	Tejido de chinchorros	Profesor Fulgencio Rincón - Colegio Municipal
13	19.85.013	Tejeduría en telar	Hato Corozal	Tejido de chinchorros	Profesor Fulgencio Rincón - Colegio Municipal
14	19.85.014	Tejeduría en telar	Hato Corozal	Tejido de chinchorros	Profesor Fulgencio Rincón - Colegio Municipal
15	19.85.015	Tejeduría en telar	Hato Corozal	Tejido de chinchorros	Fulgencio Rincón
16	19.85.016	Tejeduría en telar	Hato Corozal	Tejido de chinchorros	Comunidad artesanal de Hato Corozal
17	19.85.017	Tejeduría en telar	Hato Corozal	Moldeado de poliestireno de alto impacto	Comunidad artesanal de Hato Corozal
18	19.85.018	Tejeduría en telar	Hato Corozal	Moldeado de poliestireno de alto impacto	Comunidad artesanal de Hato Corozal
19	19.85.019	Tejeduría en telar	Hato Corozal	Moldeado de poliestireno de alto impacto	Comunidad artesanal de Hato Corozal
20	04.85.020	Talla	Paz de Ariporo	Talla en corteza de hobo	Artesano Esneider Lopez
21	04.85.021	Talla	Paz de Ariporo	Talla en corteza de hobo	Chigüiros
22	04.85.022	Talla	Paz de Ariporo	Talla en corteza de hobo	Chigüiros
23	04.85.023	Talla	Paz de Ariporo	Talla en corteza de hobo	Chigüiros
24	04.85.024	Talla	Paz de Ariporo	Talla en corteza de hobo	De la materia prima al producto
29	04.85.029	Talla	Paz de Ariporo	Talla en corteza de hobo	Botas
30	04.85.030	Talla	Paz de Ariporo	Talla en corteza de hobo	Caimanes
31	04.85.031	Talla	Paz de Ariporo	Talla en corteza de hobo	Capachos
32	04.85.032	Talla	Paz de Ariporo	Talla en corteza de hobo	Trabajo decorativo
33	04.85.033	Talla	Paz de Ariporo	Talla en corteza de hobo	De la materia prima al producto
34	04.85.034	Talla	Paz de Ariporo	Talla en corteza de hobo	Comunidad artesanal del municipio
35	04.85.035	Talla	Paz de Ariporo	Talla en madera	Comunidad artesanal del municipio
36	04.85.036	Talla	Paz de Ariporo	Almacen	Comunidad artesanal del municipio





MINISTERIO DE DESARROLLO ECONOMICO  
ARTESANIAS DE COLOMBIA S.A.  
UNIDAD DE DISEÑO  
Abril - Mayo del 2.000

37	48.85.037	Trabajo decorativo	Paz de Ariporo	Pirograbado	Esneider Lopez
38	48.85.038	Trabajo decorativo	Paz de Ariporo	Pirograbado	Esneider Lopez
39	48.85.039	Trabajo decorativo	Paz de Ariporo	Pirograbado	Esneider Lopez
40	48.85.040	Trabajo decorativo	Paz de Ariporo	Pirograbado	Esneider Lopez
41	48.85.041	Trabajo decorativo	Paz de Ariporo	Pirograbado	Esneider Lopez
42	04.85.042	Talla	Maní	Talla en corteza de hobo	Alonso Perez y Familia
43	04.85.043	Talla	Maní	Talla en corteza de hobo	Producto
44	04.85.044	Talla	Maní	Talla en corteza de hobo	Producto
45	04.85.045	Talla	Maní	Talla en corteza de hobo	Producto
46	04.85.046	Talla	Maní	Talla en corteza de hobo	Producto
47	04.85.047	Talla	Maní	Talla en corteza de hobo	Producto
48	04.85.048	Talla	Maní	Talla en corteza de hobo	Productos
49	04.85.049	Talla	Maní	Talla en corteza de hobo	Núcleo Familiar
50	48.85.050	Producto decorativo	Maní	Balcones	Antonio Moreno
51	48.85.051	Producto decorativo	Maní	Balcones	Antonio Moreno
52	16.85.052	Talabartería	Aguazul	Aperos en cuero retobado	Rafael Vargas
53	16.85.053	Talabartería	Aguazul	Aperos en cuero retobado	Rafael Vargas
54	16.85.054	Talabartería	Aguazul	Aperos en cuero retobado	Rafael Vargas
55	15.85.055	Marroquinería	Aguazul	Zamarras	Javier Niño
56	15.85.056	Marroquinería	Aguazul	Cantimplora	Javier Niño
57	15.85.057	Marroquinería	Aguazul	Carriel	Javier Niño
58	15.85.058	Marroquinería	Aguazul	Cartuchera	Javier Niño
59	15.85.059	Marroquinería	Aguazul	Cuadro	Javier Niño
60	48.85.060	Producto decorativo	Trinidad	LLaveros	Comunidad Artesanal
61	01.85.061	Carpintería	Villanueva	Figura en madera	Julio Cesar Uribe
62	21.85.062	Bordado	Villanueva	Ponchos	Comunidad artesanal
63	21.85.063	Bordado	Villanueva	Ponchos	Comunidad artesanal
64	04.85.06	Talla	El Yopal	Figuras animales	Andrés Benavides
65	04.85.065	Talla	El Yopal	Figuras animales	Andrés Benavides
66	04.85.066	Talla	El Yopal	Figuras animales	Andrés Benavides
67	04.85.067	Talla	El Yopal	Figuras animales	Andrés Benavides
68	04.85.068	Talla	El Yopal	Figuras animales	Andrés Benavides
69	04.85.069	Talla	El Yopal	Figuras animales	Andrés Benavides



No	01
SISTEMA DE REFERENCIA	19.85.001
OFICIO	Tejeduría en telar
CASANARE LOCALIDAD.	Hato Corozal
DESCRIPCIÓN	Tejido de chinchorros
ARTESANOS	Mireya Barrero Brillo

FOTOMAT ID: 32 162 3112 N N R 12





Formación para el trabajo

ASESORÍA EN DISEÑO  
PARA LA ARTESANÍA

Con la cooperación  
técnica y  
financiera



Ministerio de Recursos Humanos  
proyectos de Colombia S. A.



No	02
SISTEMA DE REFERENCIA	19.85.002
OFICIO	Tejeduría en telar
CASANARE LOCALIDAD.	Hato Corozal
DESCRIPCIÓN	Tejido de chinchorros
ARTESANOS	Mireya Barrero Brillo

FOTOMAT IC 02 120 3112 N N 12





No	03
SISTEMA DE REFERENCIA	19.85.003
OFICIO	Tejeduría de telas
CASANARE LOCALIDAD	Hato Corozal
DESCRIPCIÓN	Tejido de chunchos
ARTESANOS	Camilo Arturo Carrizosa

FOTOMATIC 10 170312 N N N 2



Formación para el trabajo

ASESORÍA EN DISEÑO  
PARA LA ARTESANÍA

Con la cooperación  
técnica y  
financiera





No	04
SISTEMA DE REFERENCIA	19.85.004
OFICIO	Tejeduría en telar
CASANARE LOCALIDAD.	Hato Corozal
DESCRIPCIÓN	Tejido de chinchorros
ARTESANOS	Camilo Arturo Carrizosa

FOTOMÁTIC 15 120 3112 N N N 2



BERNAL

MEJOR ARPS

No	05
SISTEMA DE REFERENCIA	19.85.005
OFICIO	Tejeduría en telar
CASANARE LOCALIDAD.	Hato Corozal
DESCRIPCIÓN	Tejido de chinchorros
ARTESANOS	Camilo Arturo Carrizosa

FOTOMARIC 33 170 3112 N N 1 2



Formación para el trabajo

# ASESORÍA EN DISEÑO PARA LA ARTESANÍA

Con la cooperación  
técnica y  
financiera



No	06
SISTEMA DE REFERENCIA	19.85.006 .
OFICIO	Tejeduría en telar
CASANARE LOCALIDAD.	Hato Corozal
DESCRIPCIÓN	Tejido de chinchorros
ARTESANOS	Camilo Arturo Carrizosa

FOTOMATICO 09 120 3112 N N N 2



Temario en  
el  
Carnaval

Fejido de  
choceros  
Ortiz





No.	07
Sistema de referencia	19.85.007
Oficio	Tejeduría en telar
Casanare/ Localidad	Hato Corozal
Descripción	Tejido de Chinchorros
Artesanos	Benjamín Ortiz y Familia

33 166 3112 N N N N 2

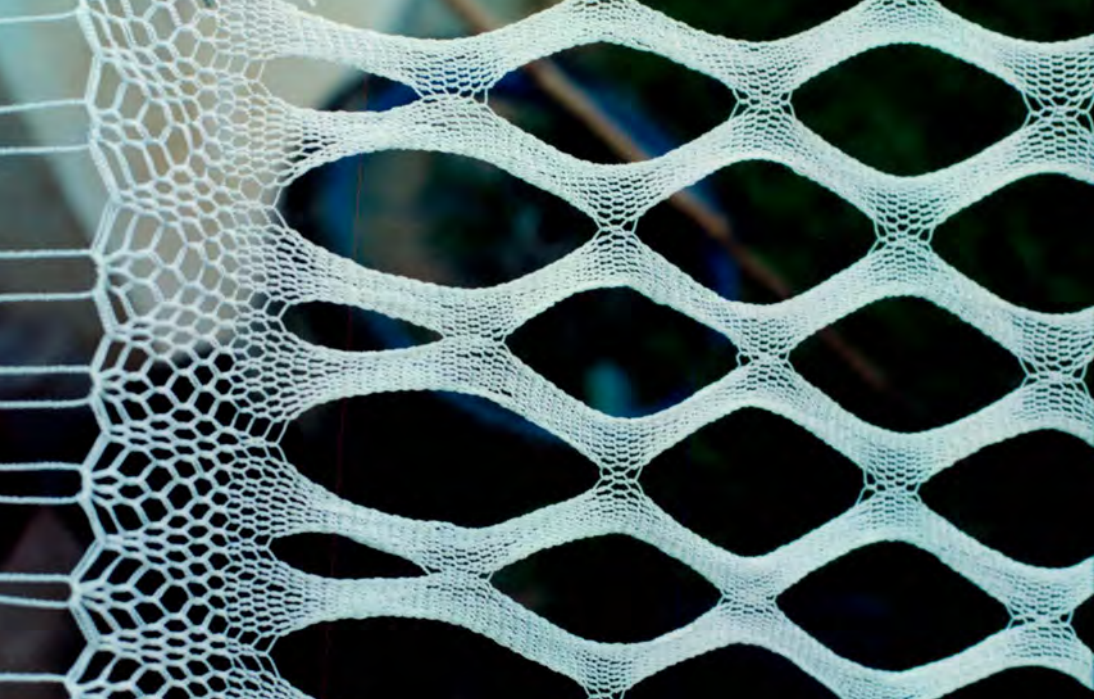

No.	08
Sistema de referencia	19.85.008
Oficio	Tejeduría en telar
Casanare/ Localidad	Hato Corozal
Descripción	Tejido de Chinchorros
Artesanos	Benjamín Ortiz y Familia

FOTOMITIC 57 166 3112 N N 52





No.	09
Sistema de referencia	19.85.009
Oficio	Tejeduría en telar
Casanare/ Localidad	Hato Corozal
Descripción	Tejido de Chinchorros
Artesanos	Benjamín Ortiz y Familia

31 166 3112 N N N 22



No.	10
Sistema de referencia	19.85.010
Oficio	Tejeduría en telar
Casanare/ Localidad	Hato Corozal
Descripción	Tejido de Chinchorros
Artesanos	Benjamín Ortiz y Familia

FOTOMATIC 35 166 3112 N N 1 2





No.	11
Sistema de referencia	19.85.011
Oficio	Tejeduría en telar
Casanare/ Localidad	Hato Corozal
Descripción	Tejido de Chinchorros
Artesanos	Profesor Fulgencio Rincón - Colegio Municipal



No.	12
Sistema de referencia	19.85.012
Oficio	Tejeduría en telar
Casanare/ Localidad	Hato Corozal
Descripción	Tejido de Chinchorros
Artesanos	Profesor Fulgencio Rincón - Colegio Municipal





No.	13
Sistema de referencia	19.85.013
Oficio	Tejeduría en telar
Casanare/ Localidad	Hato Corozal
Descripción	Tejido de Chinchorros
Artesanos	Profesor Fulgencio Rincón - Colegio Municipal



No.	14
Sistema de referencia	19.85.014
Oficio	Tejeduría en telar
Casanare/ Localidad	Hato Corozal
Descripción	Tejido de Chinchorros
Artesanos	Profesor Fulgencio Rincón - Colegio Municipal



**ASESORÍA EN DISEÑO  
PARA LA ARTESANÍA**

Con la cooperación  
técnica y  
financiera



No.	15
Sistema de referencia	19.85.015
Oficio	Tejeduría en telar
Casanare/ Localidad	Hato Corozal
Descripción	Tejido de Chinchorros Pintados
Artesanos	Fulgencio Rincón

FOTOMARTIN 26 162 3112 N N N 1 2





No.	16
Sistema de referencia	19.85.016
Oficio	Tejeduría en telar
Casanare/ Localidad	Hato Corozal
Descripción	Tejido de Chinchorros Pintados
Artesanos	Comunidad artesanal de Hato Corozal

# 070M071E 37 170 3112 N N 22



**ASESORÍA EN DISEÑO  
PARA LA ARTESANÍA**

Con la cooperación  
técnica y  
financiera



Ministerio De Economía



No.	17
Sistema de referencia	19.85.017
Oficio	Tejeduría en telar
Casanare/ Localidad	Hato Corozal
Descripción	Tejido de Chinchorros Pintados
Artesanos	Comunidad artesanal de Hato Corozal

2 N N N 2 2 8 1 6 6 3 1 1 2 N N N 2





No.	18
Sistema de referencia	19.85.018
Oficio	Tejeduría en telar
Casanare/ Localidad	Hato Corozal
Descripción	Tejido de Chinchorros Pintados
Artesanos	Comunidad artesanal de Hato Corozal

FOTOMÁTIC 21 166 3112 N N N 2

Formación para el trabajo

**ASESORÍA EN DISEÑO  
PARA LA ARTESANÍA**

Con la cooperación  
técnica y  
financiera



No.	20
Sistema de referencia	19.85.020
Oficio	Talla
Casanare/ Localidad	Hato Corozal
Descripción	Talla en corteza de hobo
Artesanos	Artesano Esneider López



No.	19
Sistema de referencia	19.85.019
Oficio	Tejeduría en telar
Casanare/ Localidad	Hato Corozal
Descripción	Tejido de Chinchorros Pintados
Artesanos	Comunidad artesanal de Hato Corozal

22 N N N 2112 N N 25 166 3112 N N 22 FOTOMATICO





Atc.

Chigüiro

de popo

Talla en col.

Escultura

Casavara

Aríbolo

Pax de

Talla

Oficio

Referencia

Número de

10.82.051



No.	22
Sistema de referencia	19.85.022
Oficio	Talla
Casanare/ Localidad	Paz de Ariporo
Descripción	Talla en corteza de hobo
Artesanos	Chigüiro



No.	23
Sistema de referencia	19.85.023
Oficio	Talla
Casanare/ Localidad	Paz de Ariporo
Descripción	Talla en corteza de hobo
Artisanos	Chigüiro

FORMA 25 161 2112 H N-22



No.	24
Sistema de referencia	19.85.024
Oficio	Talla
Casanare/ Localidad	Paz de Ariporo
Descripción	Talla en corteza de hobo
Artesanos	De la materia prima al producto

FORMARIO 18 162 3112 N N-1 2





No.	29
Sistema de referencia	19.85.029
Oficio	Talla
Casanare/ Localidad	Paz de Ariporo
Descripción	Talla en corteza de hobo
Artesanos	Botas

ENCUENTRO 18 161 3112 N N N-1 2



No.	30
Sistema de referencia	19.85.030
Oficio	Talla
Casanare/ Localidad	Paz de Ariporo
Descripción	Talla en corteza de hobo
Artesanos	Caimanes

22-NUN ZITE ISI IS OIUNWIO



No.	31
Sistema de referencia	19.85.031
Oficio	Talla
Casanare/ Localidad	Paz de Arisoro
Descripción	Talla en corteza de hobo
Artesanos	Capachos

FOLIO 33 DE 33 N.º 22



B.



No.	32
Sistema de referencia	19.85.032
Oficio	Talla
Casanare/ Localidad	Paz de Ariporo
Descripción	Talla en corteza de hobo
Artesanos	Trabajo cooperativo

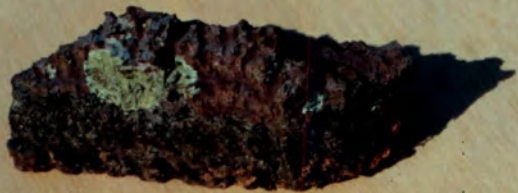

No.	33
Sistema de referencia	19.85.033
Oficio	Talla
Casanare/ Localidad	Paz de Ariporo
Descripción	Talla en corteza de hobo
Artesanos	De la materia prima al producto

FORMULARIO DE REGISTRO DE PRODUCTOS



Formación para el trabajo

ASESORÍA EN DISEÑO  
PARA LA ARTESANÍA

Con la cooperación  
técnica y  
financiera



SENA  
Sistema Nacional de Aprendizaje

No.	34
Sistema de referencia	19.85.034
Oficio	Talla
Casanare/ Localidad	Paz de Ariporo
Descripción	Talla en corteza de hobo
Artesanos	Comunidad artesanal del municipio

FOTOGRAFIC 27 160 3112 N N 22





No.	35
Sistema de referencia	19.85.035
Oficio	Talla
Casanare/ Localidad	Paz de Ariporo
Descripción	Talla en madera
Artesanos	Comunidad aresanal del municipio



No.	36
Sistema de referencia	19.85.036
Oficio	Talla
Casanare/ Localidad	Paz de Ariporo
Descripción	Almacén
Artesanos	Comunidad Artesanal del municipio



Nuestra Señora  
de Manare  
Paz de Arisporo Cas.

No.	37
Sistema de referencia	48.85.037
Oficio	Trabajo decorativo
Casanare/ Localidad	Paz de Ariporo
Descripción	Pirograbado
Artesanos	Esneider Lopez

22 160 3112 N R N-22



Lomax

Gao Chimera



No.	38
Sistema de referencia	48.85.038
Oficio	Trabajo decorativo
Casanare/ Localidad	Paz de Ariporo
Descripción	Pirograbado
Artesanos	Esneider Lopez



Chiquires

No.	39
Sistema de referencia	48.85.039
Oficio	Trabajo decorativo
Casanare/ Localidad	Paz de Arino
Descripción	Pirograbado
Artesanos	Escobar Lopez



No.	40
Sistema de referencia	48.85.040
Oficio	Trabajo decorativo
Casanare/ Localidad	Paz de Ariporo
Descripción	Pirograbado
Artesanos	Esneider Lopez



Lapa:

No.	41
Sistema de referencia	48.85.041
Oficio	Trabajo decorativo
Casanare/ Localidad	Paz de Ariporo
Descripción	Pirograbado
Artesanos	Esneider Lopez



Formación para el trabajo

ASESORÍA EN DISEÑO  
PARA LA ARTESANÍA

Cooperación

SENA



No.	42
Sistema de referencia	48.85.042
Oficio	Talla en corteza de hobo
Casanare/ Localidad	Mani
Descripción	talla
Artisanos	Alonso Perez

FOTOMATICO 26 167 3112 N N N 12



No.	43
Sistema de referencia	48.85.043
Oficio	Talla en corteza de hobo
Casanare/ Localidad	Maní
Descripción	Producto
Artesanos	Alonso Perez



No.	44
Sistema de referencia	48.85.044
Oficio	Talla en corteza de hobo
Casanare/ Localidad	Maní
Descripción	Producto
Artesanos	Alonso Perez





No.	45
Sistema de referencia	48.85.045
Oficio	Talla en corteza de hobo
Casanare/ Localidad	Maní
Descripción	Producto
Artesanos	Alonso Perez



No.	46
Sistema de referencia	48.85.046
Oficio	Talla en corteza de hobo
Casanare/ Localidad	Maní
Descripción	Producto
Artesanos	Alonso Perez



No.	47
Sistema de referencia	48.85.047
Oficio	Talla en corteza de hobo
Casanare/ Localidad	Maní
Descripción	Producto
Artesanos	Alonso Perez



No	48
SISTEMA DE REFERENCIA	04.85.048
OFICIO	Talla
CASANARE LOCALIDAD.	Maní
DESCRIPCIÓN	Talla en corteza de hobo
ARTESANOS	Alonzo Perez y Familia

Z I N N N 2 I I S 2 9 I S I C I L I N O L O I  
 FOTOMATICO 15 167 3112 N N N 1 2





Formación para el trabajo

ASESORÍA EN DISEÑO  
PARA LA ARTESANÍA

Comisión  
Nacional  
de Artesanía

EN  
A

No	49
SISTEMA DE REFERENCIA	04.85.049
OFICIO	Talla
CASANARE LOCALIDAD.	Mani
DESCRIPCIÓN	Núcleo familiar
ARTESANOS	Alonzo Perez y Familia

1 01 04 11 12 27 167 3112 N N 11 12



No	50
SISTEMA DE REFERENCIA	04.85.050
OFICIO	Talla
CASANARE LOCALIDAD.	Maní
DESCRIPCIÓN	Balcones
ARTESANOS	Antonio Moreno

FOTONATIC 13 167 3112 N N N-12



No	51
SISTEMA DE REFERENCIA	04.85.051
OFICIO	Talla
CASANARE LOCALIDAD.	Maní
DESCRIPCIÓN	Balcones
ARTESANOS	Antonio Moreno

FOTOMÁTIC 12 167 3112 N H N-12



No	52
SISTEMA DE REFERENCIA	16.85.052
OFICIO	Talabartería
CASANARE LOCALIDAD.	Aguazul
DESCRIPCIÓN	Aperos en cuero retobado
ARTESANOS	Rafael Vargas





No	53
SISTEMA DE REFERENCIA	16.85.053
OFICIO	Talabartería
CASANARE LOCALIDAD.	Aguazul
DESCRIPCIÓN	Aperos en cuero retobado
ARTESANOS	Rafael Vargas



No	54
SISTEMA DE REFERENCIA	16.85.054
OFICIO	Talabartería
CASANARE LOCALIDAD.	Aguazul
DESCRIPCIÓN	Aperos en cuero retobado
ARTESANOS	Rafael Vargas



No	55
SISTEMA DE REFERENCIA	15.85.055
OFICIO	Marroquinería
CASANARE LOCALIDAD.	Aguazul
DESCRIPCIÓN	Zamarras
ARTESANOS	Javier Niño

FOTONATIC 50 160 3112-1 N 1 22



No	56
SISTEMA DE REFERENCIA	15.85.056
OFICIO	Marroquinería
CASANARE LOCALIDAD.	Aguazul
DESCRIPCIÓN	Cantimplora
ARTESANOS	Javier Niño

FOTOFACIL 29 160 3112-1 N 1 N 2





No	57
SISTEMA DE REFERENCIA	15.85.057
OFICIO	Marroquinería
CASANARE LOCALIDAD.	Aguazul
DESCRIPCIÓN	Carriel
ARTESANOS	Javier Niño

FOTOMITIC 40 160 3112-1 H 1 12



No	58
SISTEMA DE REFERENCIA	15.85.058
OFICIO	Talabarbería
CASANARE LOCALIDAD.	Aguazul
DESCRIPCIÓN	cartuchera
ARTESANOS	Rafael Vargas

22 17 3 21 5 091 88 010010



No	59
SISTEMA DE REFERENCIA	15.85.059
OFICIO	Talabartería
CASANARE LOCALIDAD.	Aguazul
DESCRIPCIÓN	cuadro
ARTESANOS	Rafael Vargas

FOTODUPLICADO

35 160 3112-1 H 1 22



No	60
SISTEMA DE REFERENCIA	48.85.060
OFICIO	Trabajo decorativo
CASANARE LOCALIDAD.	Trinidad
DESCRIPCIÓN	Llaveros
ARTESANOS	Comunidad artesanal





lo	61
ISTEMA DE REFERENCIA	01.85.061
OFICIO	Carpinteria
CASANARE LOCALIDAD.	Villanueva
DESCRIPCIÓN	figura en madera
ARTESANOS	Julio Cesar Uribe



No	62
SISTEMA DE REFERENCIA	21.85.062
OFICIO	Bordados
CASANARE LOCALIDAD.	Villanueva
DESCRIPCIÓN	Ponchos
ARTESANOS	Comunidad artesanal



No	63
SISTEMA DE REFERENCIA	21.85.063
OFICIO	Bordados
CASANARE LOCALIDAD.	Villanueva
DESCRIPCIÓN	Ponchos
ARTESANOS	Comunidad artesanal



No	64
SISTEMA DE REFERENCIA	21.85.064
OFICIO	Talla
CASANARE LOCALIDAD.	El Yopal
DESCRIPCIÓN	Figuras animales
ARTESANOS	Andrés Benavides

FOTOMÁTIC 02 165 3112 N N N 2





No	65
SISTEMA DE REFERENCIA	21.85.065
OFICIO	Talla
CASANARE LOCALIDAD.	El Yopal
DESCRIPCIÓN	Figuras animales
ARTESANOS	Andrés Benavides

FOTOCOPIA 06 165 3112 N N N N 2



No	66
SISTEMA DE REFERENCIA	21.85.066
OFICIO	Talla
CASANARE LOCALIDAD.	El Yopal
DESCRIPCIÓN	Figuras animales
ARTESANOS	Andrés Benavides

FOTOMATE DE 152 3412 N M N 2



No	67
SISTEMA DE REFERENCIA	21.85.067
OFICIO	Talla
CASANARE LOCALIDAD.	El Yopal
DESCRIPCIÓN	Figuras animales
ARTESANOS	Andrés Benavides

FORMULARIO 12 165 3112 N N N-1-2



No	68
SISTEMA DE REFERENCIA	21.85.068
OFICIO	Talla
CASANARE LOCALIDAD.	El Yopal
DESCRIPCIÓN	Figuras animales
ARTESANOS	Andrés Benavides

24 165 3112 N H N-12





No	69
SISTEMA DE REFERENCIA	21.85.069
OFICIO	Talla
CASANARE LOCALIDAD.	El Yopal
DESCRIPCION	Figuras animales
ARTESANOS	Andrés Benavides

FOTOMITIC 16 185 3112 N N N-12