



Aprovechamiento y uso sostenible de recursos  
naturales en la producción artesanal en el  
Departamento de Córdoba.

**Municipio de San Andrés de Sotavento - Córdoba**

Fichas de Planos técnicos

Natalia Quiñones

2013

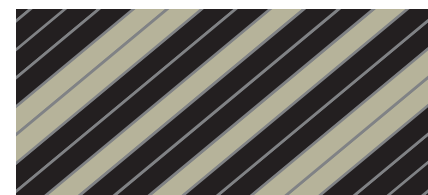
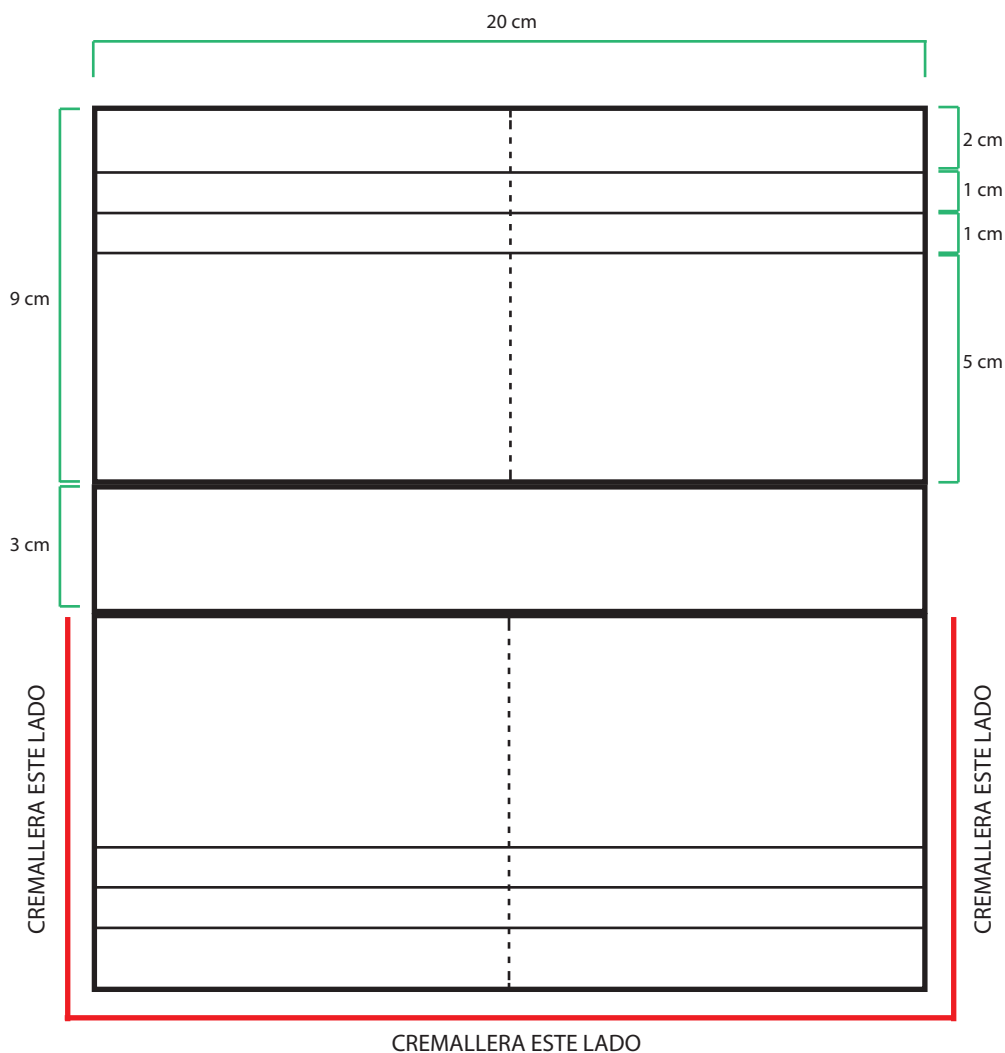

Nombre de la Pieza: Billetera larga	Referencia: CMG01	ESC. 4/1	Hoja No. N/p
Oficio: Tejeduría	Técnica: Trenzado	Materia Prima: Caña flecha	

<b>Especificaciones Técnicas:</b> Trenzas aprobadas para mezclar: granito tradicional o ojo de gallo o granito de arroz con trenza negra
---

Color: Granito tradicional y negro	Capacidad de Producción / mes: 50 Unidades	Dimensiones Generales (cm)				
Peso (gr.): 1 Kg	Precio Unitario: \$ 35.000	Precio por mayor: \$ 30.000	Largo: 20	Ancho: 3	Alto: 21	Diámetro: N/p

Artesano: Dumar Peñate	Teléfono: 3135984698	
Grupo o Taller:	Departamento: Córdoba	Corregimiento: San Andrés de Sotavento
Certificado Hecho a Mano <input checked="" type="checkbox"/> Si <input type="checkbox"/> No	Localidad <input type="checkbox"/> Vereda <input type="checkbox"/> Resguardo: x	Zenú

Observaciones:
----------------

Responsable: Natalia Quiñones Rodriguez	Dibujante: Natalia Quiñones Rodriguez	
Aprobado por: Claudia Patricia Garavito	Fecha: 25/11/2013	Referente(s) <input type="checkbox"/> Línea <input checked="" type="checkbox"/> Muestra <input checked="" type="checkbox"/> <input type="checkbox"/>

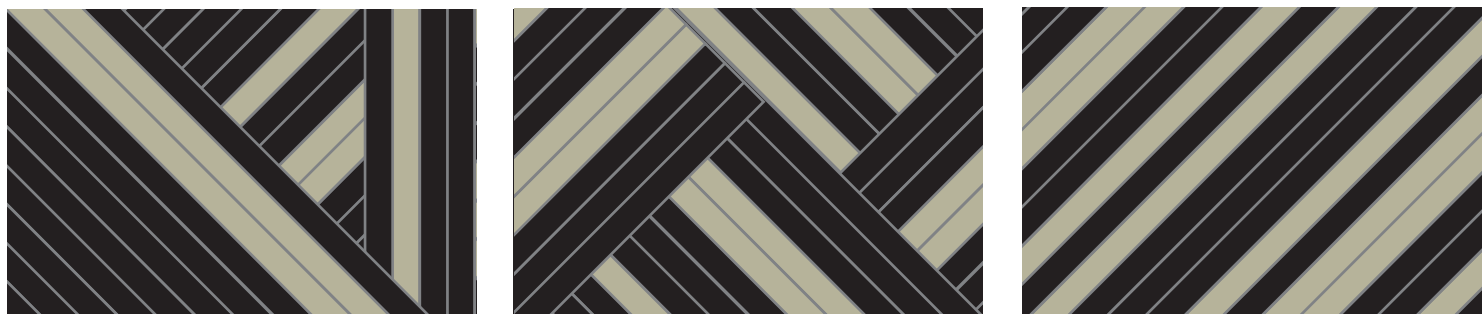
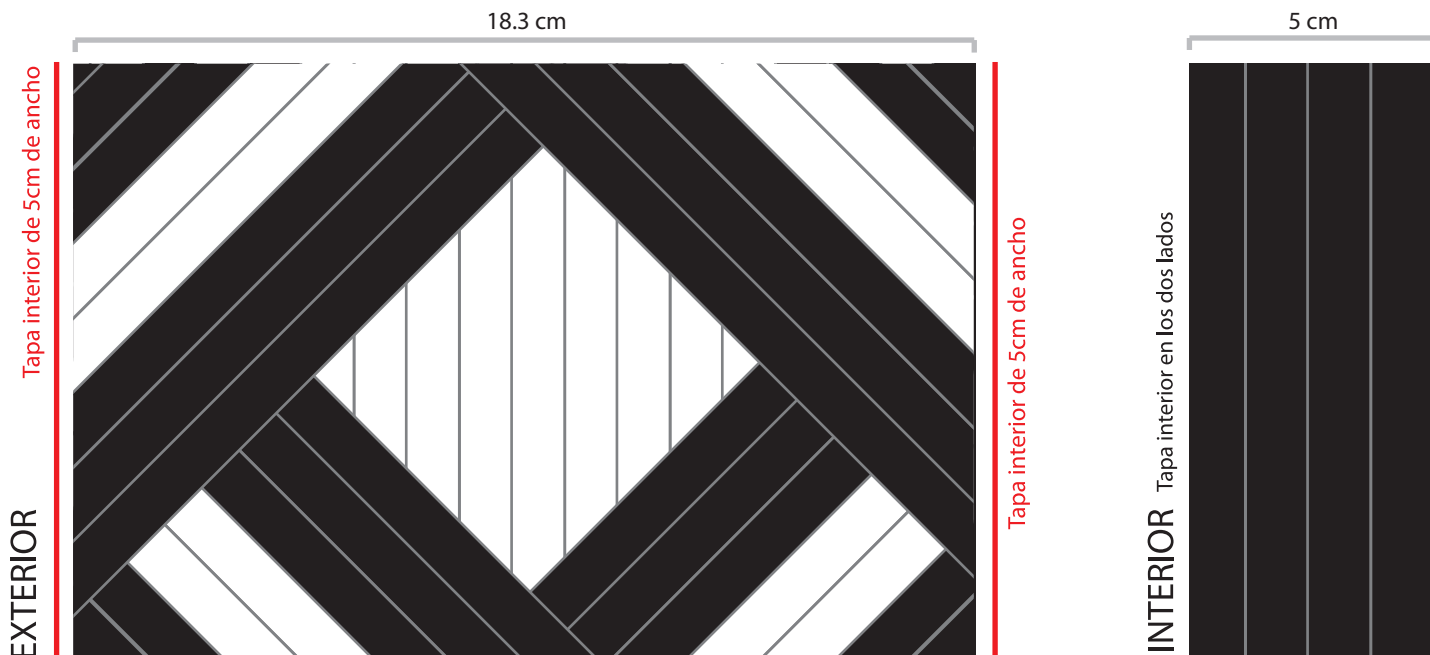

Nombre de la Pieza: Portapasaporte	Referencia: CMG01	ESC. 4/1	Hoja No. N/p
Oficio: Tejeduría	Técnica: Trenzado	Materia Prima: Caña flecha	

Especificaciones Técnicas:  
Trenzas aprobadas para mezclar: granito tradicional /emes/ ojo de gallo/ granito de arroz con trenza negra

Color: Granito de arroz y negro	Capacidad de Producción / mes: 50 Unidades	Dimensiones Generales (cm)				
Peso (gr.): 1 Kg	Precio Unitario: \$ 22.000	Precio por mayor: \$ 18.000	Largo: 18,3	Ancho : 0.5	Alto: 12,7	Diámetro: N/p

Artesano: Dumar Peñate	Teléfono: 3135984698		
Grupo o Taller:	Departamento: Córdoba	Corregimiento: San Andrés de Sotavento	
Certificado Hecho a Mano	Si <input checked="" type="checkbox"/> No <input type="checkbox"/>	Localidad <input type="checkbox"/> Vereda <input type="checkbox"/> Resguardo: x	Zenú

Observaciones:

Responsable: Natalia Quiñones Rodriguez	Dibujante: Natalia Quiñones Rodriguez		
Aprobado por: Claudia Patricia Garavito	Fecha: 25/11/2013	Referente(s) <input type="checkbox"/> Línea <input checked="" type="checkbox"/> Muestra <input checked="" type="checkbox"/> <input type="checkbox"/>	Terminada <input checked="" type="checkbox"/> En proceso <input type="checkbox"/>

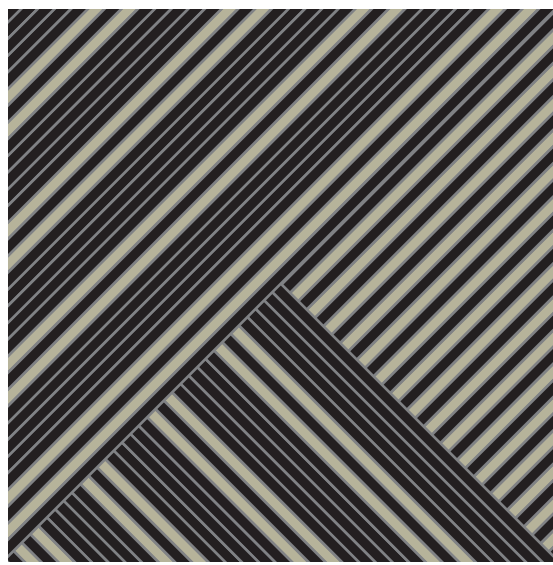
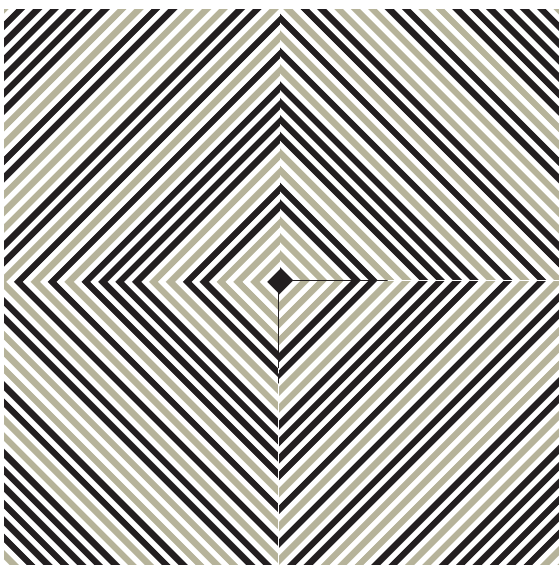
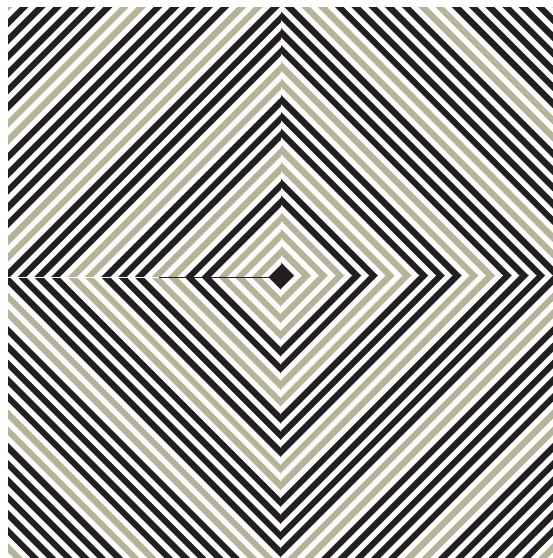
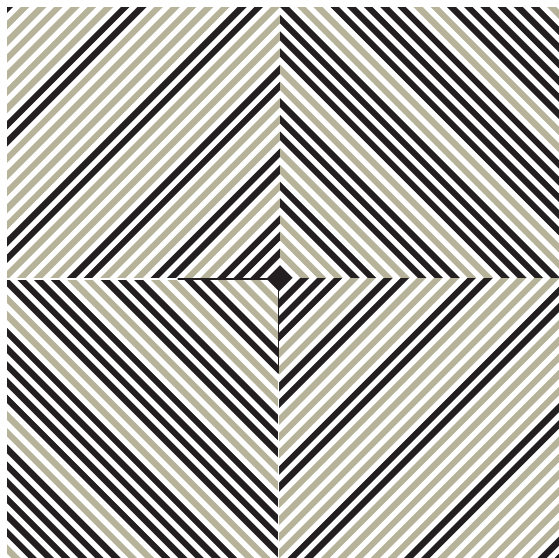

Nombre de la Pieza:		Referencia: CMG01		ESC. 4/1		Hoja No. N/p	
Oficio: Tejeduría		Técnica: Trenzado		Materia Prima: Caña flecha			
Especificaciones Técnicas: Trenzas aprobadas para mezclar: granito tradicional o ojo de gallo o granito de arroz con trenza negra							
Color: Granito tradicional y negro		Capacidad de Producción / mes: 50 Unidades		Dimensiones Generales (cm)			
Peso (gr.): 2 Kg		Precio Unitario: \$ 80.000		Precio por mayor: \$ 75.000		Largo: 50	Ancho : 50
						Alto: 1	Diámetro: N/p
Artesano: Dumar Peñate		Teléfono: 3135984698					
Grupo o Taller:				Departamento: Córdoba		Corregimiento: San Andrés de Sotavento	
Certificado Hecho a Mano Si <input checked="" type="checkbox"/> No <input type="checkbox"/>				Localidad <input type="checkbox"/> Vereda <input type="checkbox"/> Resguardo: x Zenú			
Observaciones:							
Responsable: Natalia Quiñones Rodriguez				Dibujante: Natalia Quiñones Rodriguez			
Aprobado por: Claudia Patricia Garavito				Fecha: 25/11/2013		Referente(s) <input type="checkbox"/> Línea <input checked="" type="checkbox"/> Muestra <input checked="" type="checkbox"/> <input type="checkbox"/>	