

Ministerio de Desarrollo Económico
artesanías de colombia

ARTESANÍAS DE COLOMBIA S.A.
UNIDAD DE DISEÑO

DIAGNOSTICO EXPOARTESANIAS 1.997

ELABORADO POR
YADIRA OLAYA

ENERO 22 DE 1.998

CALDAS

Dpto	Municipio	Vereda localidad	Proyecto	Oficio	Técnica	Materia Prima	Act	Prg	Tipo de población	Partic. hombres	Partic. mujeres	Total benef. directos	Total benef. indirectos	Total tiempo asesoría	Total horas presenciales	Descripción Actividades o Contenidos	Logros y/o resultados esperados
Regional Occidente																	
CAL	Manizales	Manizales		Sombrería		Paja de Iracá	COM	1	Urbana	3	5	8	16	1 mes	80 horas	Asesoría para imagen, empaque y embetaje	Apoyo para la diversificación y divulgación del producto.

**DIAGNOSTICO ARTESANOS PARTICIPANTES EN
EXPOARTESANIAS 1997**

R/ Y. IBAÑEZ A.

Nombre: JOSE SAMUEL HURTADO M.
 Regional: MIANIZALES Departamento: CALDAS
 Vereda o localidad: _____ Ciudad: MIANIZALES
 Dirección: CV2W 22 A 28-14 Tel/fax: 834444- 847-747
 Tipo:
 Independiente Grupo _____ Indígena _____ Negritud _____ Otro _____
 Nombre del Grupo: _____
 Cofinanciado _____
 Por: _____

ANTECEDENTES

Oficio: SOMBREROS Materia prima: PAPA DE IBAÑEZ
 Dónde aprendió el oficio? TRADICION
 Quién le enseñó? MIS PADRES
 Hace cuantos años aprendió el oficio? 30 AÑOS
 Se sostiene Ud. económicamente de su oficio y de lo que produce? Si No _____
 Tiene Ud. algún otro tipo de negocio que alterne con la producción de artesanías? NO

PRODUCCION

Escriba la clase de productos que Ud. fabrica:
SOMBREROS Y PAPIAS EN FIBRA NATURAL, SOMBREROS ABUNDANTES

Productos más vendidos	Capacidad de producción/mes	Precio
<u>SOMBREROS</u>	<u>100</u>	<u>por pieza \$ 14.500</u>
<u>PAPIAS</u>	<u>100</u>	<u>\$ 14.500</u>

Dónde consigue la materia prima: ABUNDANTES

En dónde tiene su taller: Casa _____ Bodega Otro _____
 Con que clase de herramientas fabrica sus productos: PIERNIA - HORNAS - MAQUINAS DE COSER - GUILAS
 Quienes son sus proveedores de materia prima: COMUNIDAD DE ABUNDANTES

A quién le vende sus productos y en dónde? ALMACENAS DE SOMBREROS CALI - BOGOTÁ - MERQUINIA

Dentro de la producción de sus artículos existe algún proceso que interfiera negativamente en la conservación del medio ambiente? Si..... No...
Cual?..... Como se podría solucionar.....

Líneas:

Escritorio..... Cocina..... Mesa..... Alcoba..... Sala..... Comedor..... Decoración.....
Vestuario..... Decoración..... Otros - SOMBREROS

COMERCIALIZACION

Tiene Ud. un empaque especial para sus productos? PARA ALGUNOS SOMBREROS

Su empresa SI tiene un logotipo que lo identifique?

Como considera la calidad de sus productos? OPTIMA

Por medio de que canales comercializa sus productos? EXPOSICIONES
ARTESANALES Y ALMACEN

ASESORIAS

Ha recibido Ud. algún tipo de asesoría de parte de alguna entidad? Si..... No...
Cual? —

Conoce Ud. a Artesanías de Colombia? Si..... No... Hace Cuanto? —

Qué tipo de asesoría le gustaría recibir?

De Diseño cursos en ventas aceleración de la producción control de calidad

Otro.....

SI UD. TIENE ALGUN TIPO DE COMENTARIO, SUGERENCIA, U OBSERVACION QUE DESEE HACER LLEGAR A ARTESANIAS DE COLOMBIA, POR FAVOR ESCRIBALO AQUÍ:

.....
.....
.....
.....
.....

Artesano: José Samuel Hurtado
Localidad: Manizalez (Caldas)
Oficio: Sombrerería



Dpto	Municipio	Vereda localidad	Proyecto	Oficio	Técnica	Materia Prima	Act	Prg	Tipo de población	Partic. hombres	Partic. mujeres	Total benef. directos	Total benef. indirectos	Total tiempo asesoria	Total horas presenciales	Descnción Actividades o Contenidos	Logros y /o resultados esperados
Regional Costa Atlántica																	
SU	Colosó	Colosó		Ebanisteria		Trébol, Bálsamo, Cachopelao, Brasil, Polvilo, Escobillo, Mora, Guayacán	CT	1	Urbana	1	1	3	10	1 mes	80 horas	Producción prototipos-Asesoría para imagen, empaque y embalaje.	Capacitación para producción, Apoyo para la diversificación y divulgación del producto.
							COM	1									
SU	Galera	Galera		Talla	Repujado	Totumo	AS	1	Urbana	1	0	5	5	15 días	60 horas	Asesoría para el desarrollo de prod. Asesoría para imagen empaque y embalaje	Diversificación y mejoramiento Apoyo para la diversificación y divulgación del producto
							COM	1						15 días	60 horas		

DIAGNOSTICO ARTESANOS PARTICIPANTES EN
EXPOARTESANIAS 1997

Nombre: **ANTONIO JOSE HERRERA PEREZ**
 Regional: **ATLANTICO** Departamento: **SUCRE**
 Vereda localidad: **COLOSO** Ciudad: **COLOSO**
 Dirección: **PLAZA DE LA CRUZ, CASA DE LOS PASTORES** Tel/fax: **TELECOM 952824636**
 Tipo:
 Independiente Grupo Indígena Negritud Otro
 Nombre del Grupo
 Financiado
 Por: **ESCUELA PARTICULAR DEL PUEBLO**

ANTECEDENTES

Oficio: **EBANISTERIA** Materia prima: **TREBOL, BALSAMO, CACHOPELLO, POWILLO, BRASIL, ESCOBILLO, UORA, QUAYAPAN.**
 ¿Dónde aprendió el oficio? **DEL ABUELO Y DEL PAPA.**
 ¿Quién le enseñó?
 ¿Hace cuantos años aprendió el oficio? **30 AÑOS**
 ¿Le sostiene Ud. económicamente de su oficio y de lo que produce? Si No
 ¿Tiene Ud. algún otro tipo de negocio que alterne con la producción de artesanías? **NO**

PRODUCCION

Describa la clase de productos que Ud. fabrica:
BASTONES

Productos más vendidos	Capacidad de producción/mes	Precio
BASTONES	120	\$ 30000/4 EN FERIA.
¿SI TUVIERA HERRAMIENTA PODRIA AUMENTAR LA PRODUCCION EN 100 BASTONES MAS		

¿Dónde consigue la materia prima? **EN LOS MONTES DE MARIA. KATAN LOS ARBOLES PARA UTILIZARLOS A LOS 3 ó 4 AÑOS. REPRESENTACION X COLEGIOS Y MINISTERIO MEDIO AMBIENTE**
 ¿Dónde tiene su taller: Casa Bodega Otro
 ¿De qué clase de herramientas fabrica sus productos? **CUCHILLOS, BERRUCHOS, CEPILLO DE HIERRO, ESCORNOS (HECAS POR EL ARTESANO), ESPORCEL.**
 ¿Quiénes son sus proveedores de materia prima? **LA MADERA LA CONSIGUE EL MISMO. ELEMENTOS COMO PEGANTES, LACAS, THINER Y LIJAS LAS CONSIGUE EN SINCELEP**
 ¿Quién le vende sus productos y en dónde? **BOGOTA = ARTESANIAS DE COL. (50-100/MES); EL EJUN = HERNAÑOS PINO (100/6 meses) ALLI = ARTESANIAS PACHA DE SACRAMONTO = IMPLEMENTOS HOSPITALARIOS.**

Dentro de la producción de sus artículos existe algún proceso que interfiera negativamente en la conservación del medio ambiente? Si No.....

Cual? EXTRACCION MATERIA PRIMA Como se podría solucionar.....

P.O: HABRIA QUE VER SI REALMENTE SE ESTA REFORESTANDO

Líneas:

Escritorio.....Cocina.....Mesa.....Alcoba.....Sala.....Comedor.....Decoración.....

Vestuario Decoración.....Otros.....

COMERCIALIZACION

Tiene Ud. un empaque especial para sus productos? NO

Su empresa tiene un logotipo que lo identifique? NO

Cómo considera la calidad de sus productos? BUENA

Por medio de que canales comercializa sus productos? ALMACENES EN NEPELLU, BANGA, CALI

ASESORIAS

Ha recibido Ud. algún tipo de asesoría de parte de alguna entidad? Si..... No

Cual?.....

Conoce Ud. a Artesanías de Colombia? Si No..... Hace Cuanto? 19 AÑOS

Qué tipo de asesoría le gustaría recibir?

De Diseño cursos en ventas.....aceleración de la producción control de calidad

Otro. EL ARTESANO NECESITA MAS HERRAMIENTAS PARA PODER ACELERAR LA PRODUCCION. LAS HERRAMIENTAS SON ELECTRICAS

SI UD. TIENE ALGUN TIPO DE COMENTARIO, SUGERENCIA, U OBSERVACION QUE DESEE HACER LLEGAR A ARTESANIAS DE COLOMBIA, POR FAVOR ESCRIBALO AQUI:

HACE 7 AÑOS ARTESANIAS DE COLOMBIA LO NOMBRÓ INSTRUCTOR DE LA CASA DE LA CULTURA EN COLOSO. HECHO A TENER A ALLÍ POR PROBLEMAS PERSONALES SE RETIRO. EN ESTE MOMENTO VA EL INSTRUCTOR DEL SENA 2 VECES A LA SEMANA. HIZO LA OBSERVACION QUE LOS PAGOS POR PARTE DE LA EMPRESA FUERON RETARDADOS.

Artesano: Antonio José Hernández
Localidad: Colosó (Sucre)
Oficio: Ebanistería

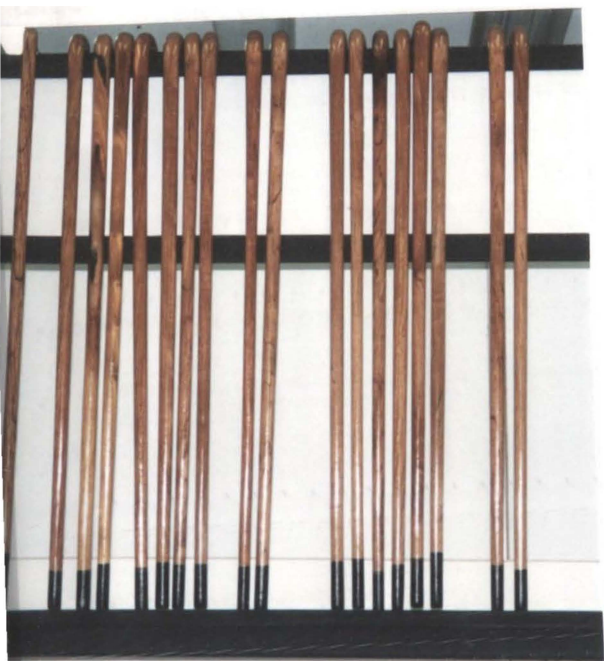

DIAGNOSTICO ARTESANOS PARTICIPANTES EN EXPOARTESANIAS 97

DATOS GENERALES

calle sin grupo

con cara de la cultura

Nombre: JOSE Luis Galé
 Regional: ATLUNCO Departamento: SUCRE
 Vereda o localidad: Galera Ciudad: Galera
 Dirección: Bocao La Ducaen Tel / Fax: Hacer a Telecom y comunicar
 Tipo: Independiente Grupo Indígena Negritud Otro
 Nombre del grupo: ARTESANOS LA FUENTE Número de integrantes: 4 por sm zueiros
 Cofinanciado por: En el ad (Distribución) le dio \$500000 =

ANTECEDENTES:

Oficio: Tala en Totumo Materia prima: Totumo
 Antecedentes históricos de identidad y tradición: Innato: trabaja hace 10 años, Ordenam. (36), tercer vez participante.

PRODUCCION:

Clase de productos: Duinales (pápros, amadillo, caimán, teteras, vajillas),
 Mecos de cucharas, soperas, platos y pocillos,
 miniaturas llavero.

Producto más vendido:	Capacidad Prod.	Precio
<u>Vajilla (6 piezas)</u>	<u>20 / mes.</u>	<u>35000 =</u>
<u>Sopera</u>	<u>50 mes</u>	<u>2500 =</u>
<u>Calabazo</u>	<u>20 mes</u>	<u>5000 =</u>

x 12 \$2000 =

Dónde consigue la materia prima? En el pueblo \$500 qu
 Posee Taller de trabajo? Casa No. Empleados 3
 Cúales herramientas posee? Herras a mano (cuchillos, etc)
 Cúal es su capacidad de producción? 1er cuadro
 Su sitio de trabajo en en su casa? si
 Cúales son sus proveedores? Regate Sintisolida, hija, sequeta
 A quien le vende sus productos y en dónde? Pueblo, festivales penas poblono de garita

Líneas: Escritorio Cocina Mesa Alcoba Sala
 Comedor Decoración Vestuario Bisuteria Accesorios vestuario
 Otros _____

COMERCIALIZACION:

Innovación de producto: DE PEQUE DE LA FERIA DEL TOTONIC

Empaque: NO

Forma de Exhibición:

Imagen corporativa: NO TIENE

Responsabilidad ecológica: EL PRODUCTO NO TIENE INGENIERIAS PERNICIOSAS

Calidad: SUSCEPTIBLE A SER MENTADA

Canales de distribución: FERIAS EN PUEBLOS CERCALOS

ASESORIAS:

Ha recibido Ud. Asesorías?

NO

Conoce Ud. Artesanías de Colombia?

SI

Que tipo de asesoría le gustaría recibir?

NUEVOS DISEÑOS

OBSERVACIONES:

Artesano: José Luis Galé
Localidad: Galera (Sucre)
Oficio: Talla en Totumo



Artesano: José Luis Galé
Localidad: Galera (Sucre)
Oficio: Talla en Totumo

