

MINISTERIO DE DESARROLLO ECONOMICO
ARTESANIAS DE COLOMBIA S.A.
OFICINA DE DISEÑO

CUADERNO DE DISEÑO
Etapa de Producción

Regional Orinoquía - Amazonía
PUTUMAYO - VALLE DEL SIBUNDOY
TEJEDURÍA EN LANA NATURAL
CARPINTERIA EN MADERA

Anexo
Registro fotográfico

OLGA QUINTANA ALARCON
DISEÑADORA INDUSTRIAL

COOPERACION DEL
SERVICIO NACIONAL DE APRENDIZAJE - SENA
Y CORPORACION PARA EL DESARROLLO DE LAS MICROEMPRESAS

Santafé de Bogotá, D.C. Julio de 1999



1.



3.



2.

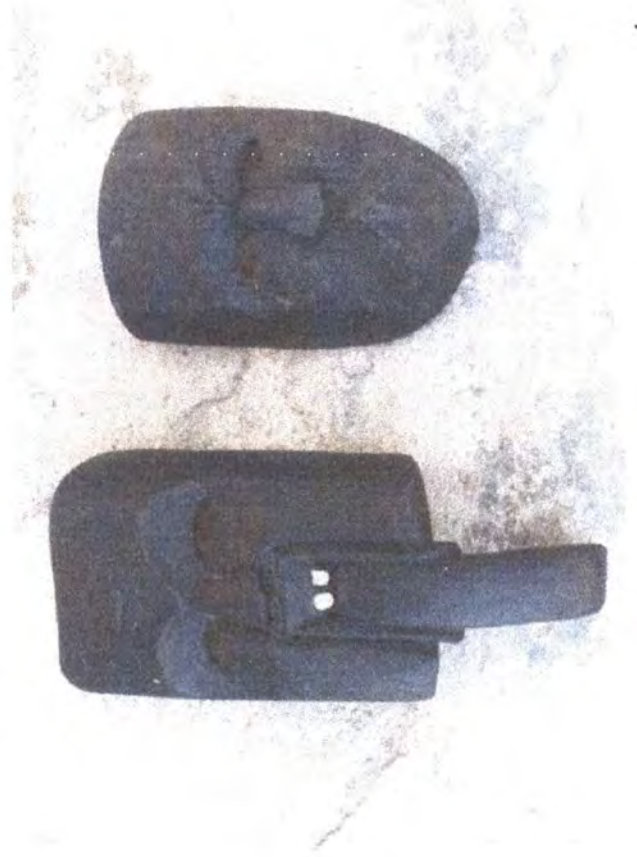

4.



5.



6.



7.



8.



17.



20.



21.



22.