

Ministerio de Comercio, Industria y Turismo
artesanías de colombia s.a.

Proyecto: “Fortalecimiento y desarrollo de la actividad artesanal en la ciudad de Bogotá.

Módulo 4: Diseño

[Compendio de propuestas de imagen gráfico-corporativa para unidades de producción de los beneficiarios del proyecto]

Carlos Enrique Cortés Jaramillo,
Asesor en dibujo

ARTESANÍAS PARA LA PROSPERIDAD
Subgerencia de Desarrollo

Bogotá, D. C., 2014



artesanías de Colombia

FORMATO
Ficha de Identidad Gráfica

CODIGO: FORCVS13

V 03

FECHA: 16 06 2014

Ficha de Identidad
Gráfica No. 1260



Nombre del Producto: Logo		Artesano: Amira Alarcón Quintana		Telefono: 3144060520	
Oficio: Tejidos		Tecnica:		Grupo o Taller:	
Materia Prima:		Departamento: Cundinamarca		Municipio: Bogotá	
Certificado Hecho a mano: <input type="checkbox"/> Si <input checked="" type="checkbox"/> No		Centro Poblado:		<input type="checkbox"/> Resguardo <input type="checkbox"/> Localidad <input type="checkbox"/> N/A <input type="checkbox"/> Caserío <input type="checkbox"/> Vereda <input type="checkbox"/> Corregimiento	
Elementos Gráficos:					
Color: 1 <input checked="" type="checkbox"/> C <input checked="" type="checkbox"/> M <input checked="" type="checkbox"/> Y <input checked="" type="checkbox"/> K		2 <input type="checkbox"/> C <input type="checkbox"/> M <input type="checkbox"/> Y <input type="checkbox"/> K			
Color Pantone: <input type="checkbox"/> 1 <input type="checkbox"/> 2 <input type="checkbox"/> 3 <input type="checkbox"/> 4					
Tipografía Principal: Aubrey			Tipografía Secundaria:		
Tipo de Aplicación:					
Soporte:		Dimensión Soporte (cm): Alto: 7 Cm		Ancho: 13 Cm Diámetro:	
Responsable: Carlos Enrique Cortes Jaramillo			Dibujante: Carlos Enrique Cortes Jaramillo		
Aprobado por:		Fecha: Noviembre 24 de 2014		<input checked="" type="checkbox"/> Logo <input type="checkbox"/> Aplicación	



artesanías de Colombia

FORMATO
Ficha de Identidad Gráfica

CODIGO: FORCVS13

V 03

FECHA: 16 06 2014

Ficha de Identidad
Grafica No. 1260



Nombre del Producto: Logo		Artesano: Yolanda Duque	Telefono: 315 8742109
Oficio: Carpintería	Técnica:	Grupo o Taller:	
Materia Prima: Madera	Departamento: Cundinamarca		Municipio: Bogotá
Certificado Hecho a mano: <input type="checkbox"/> Si <input checked="" type="checkbox"/> No	Centro Poblado:	<input type="checkbox"/> Resguardo <input type="checkbox"/> Caserío	<input type="checkbox"/> Localidad <input type="checkbox"/> Vereda <input type="checkbox"/> N/A <input type="checkbox"/> Corregimiento
Elementos Gráficos: Imagotipos			
Color: 1 <input checked="" type="checkbox"/> C <input checked="" type="checkbox"/> M <input checked="" type="checkbox"/> Y <input type="checkbox"/> K	2 <input type="checkbox"/> C	<input type="checkbox"/> M	<input type="checkbox"/> Y <input type="checkbox"/> K
Color Pantone: <input type="checkbox"/> 1	<input type="checkbox"/> 2	<input type="checkbox"/> 3	<input type="checkbox"/> 4
Tipografía Principal: Comfortably Fucked		Tipografía Secundaria: Comfortably Fucked	
Tipo de Aplicación:			
Soporte:	Dimensión Soporte (cm): Alto: 7 Cm	Ancho: 13 Cm	Diámetro:
Responsable: Carlos Enrique Cortes Jaramillo	Dibujante: Carlos Enrique Cortes Jaramillo		
Aprobado por:	Fecha: Noviembre 24 de 2014	<input checked="" type="checkbox"/> Logo	<input type="checkbox"/> Aplicación



artesanías de Colombia

FORMATO
Ficha de Identidad Gráfica

CODIGO: FORCVS13

V 03

FECHA: 16 06 2014

Ficha de Identidad
Grafica No. 1260

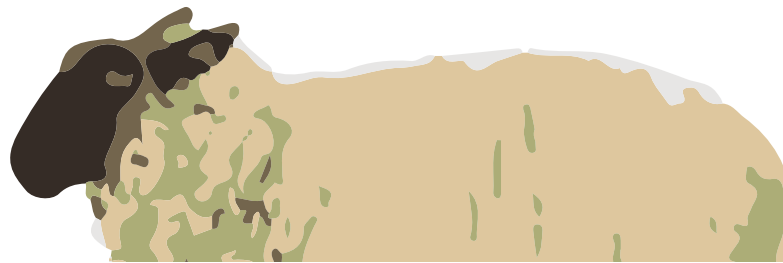

ENFIELTRATE S.A.S.

TRABAJOS EN FIELTRO DE PURA LANA

Nombre del Producto: Logo		Artesano: Solange Florez	Telefono: 312 8290092
Oficio: Fieltro en lana	Técnica: Fieltro	Grupo o Taller:	
Materia Prima: Lana	Departamento: Cundinamarca		Municipio: Bogotá
Certificado Hecho a mano: <input type="checkbox"/> Si <input checked="" type="checkbox"/> No	Centro Poblado:	<input type="checkbox"/> Resguardo <input type="checkbox"/> Caserío	<input type="checkbox"/> Localidad <input type="checkbox"/> Vereda <input type="checkbox"/> N/A <input type="checkbox"/> Corregimiento
Elementos Gráficos: Imagotipos			
Color: 1 <input checked="" type="checkbox"/> C <input checked="" type="checkbox"/> M <input checked="" type="checkbox"/> Y <input checked="" type="checkbox"/> K	2 <input type="checkbox"/> C	<input type="checkbox"/> M	<input type="checkbox"/> Y <input type="checkbox"/> K
Color Pantone: <input type="checkbox"/> 1	<input type="checkbox"/> 2	<input type="checkbox"/> 3	<input type="checkbox"/> 4
Tipografía Principal: Comfortably Fucked		Tipografía Secundaria: Comfortably Fucked	
Tipo de Aplicación:			
Soporte:	Dimensión Soporte (cm): Alto: 7 Cm	Ancho: 13 Cm	Diámetro:
Responsable: Carlos Enrique Cortes Jaramillo	Dibujante: Carlos Enrique Cortes Jaramillo		
Aprobado por:	Fecha: Noviembre 24 de 2014	<input checked="" type="checkbox"/> Logo	<input type="checkbox"/> Aplicación



artesanías de Colombia

FORMATO
Ficha de Identidad Gráfica

CODIGO: FORCVS13

V 03

FECHA: 16 06 2014

Ficha de Identidad
Grafica No. 1260



Nombre del Producto: Logo		Artesano: Richar Gutierrez	Telefono: 312 3492251
Oficio: Muñecos en Madera	Técnica:	Grupo o Taller:	
Materia Prima: Madera	Departamento: Cundinamarca		Municipio: Bogotá
Certificado Hecho a mano: <input type="checkbox"/> Si <input checked="" type="checkbox"/> No	Centro Poblado:	<input type="checkbox"/> Resguardo <input type="checkbox"/> Caserío	<input type="checkbox"/> Localidad <input type="checkbox"/> Vereda <input type="checkbox"/> N/A <input type="checkbox"/> Corregimiento
Elementos Gráficos: Imagotipos			
Color: 1 <input checked="" type="checkbox"/> C <input checked="" type="checkbox"/> M <input checked="" type="checkbox"/> Y <input checked="" type="checkbox"/> K	2 <input type="checkbox"/> C <input type="checkbox"/> M <input type="checkbox"/> Y <input type="checkbox"/> K		
Color Pantone: <input type="checkbox"/> 1 <input type="checkbox"/> 2 <input type="checkbox"/> 3 <input type="checkbox"/> 4			
Tipografía Principal: KG Beneath Your Beautiful Chunk		Tipografía Secundaria: KG Beneath Your Beautiful Chunk	
Tipo de Aplicación:			
Soporte:	Dimensión Soporte (cm): Alto: 7 Cm	Ancho: 13 Cm	Diámetro:
Responsable: Carlos Enrique Cortes Jaramillo	Dibujante: Carlos Enrique Cortes Jaramillo		
Aprobado por:	Fecha: Noviembre 24 de 2014	<input checked="" type="checkbox"/> Logo	<input type="checkbox"/> Aplicación



artesanías de colombia

FORMATO
Ficha de Identidad Gráfica

CODIGO: FORCVS13

V 03

FECHA: 16 06 2014

Ficha de Identidad
Grafica No. 1260



Nombre del Producto: Logo		Artesano: Reinel Castro	Telefono: 3123234712
Oficio: Joyeria	Técnica:	Grupo o Taller:	
Materia Prima: Plata	Departamento: Cundinamarca		Municipio: Bogotá
Certificado Hecho a mano: <input type="checkbox"/> Si <input checked="" type="checkbox"/> No	Centro Poblado:	<input type="checkbox"/> Resguardo <input type="checkbox"/> Caserío	<input type="checkbox"/> Localidad <input type="checkbox"/> Vereda <input type="checkbox"/> N/A <input type="checkbox"/> Corregimiento
Elementos Gráficos: Imagotipos			
Color: 1 <input checked="" type="checkbox"/> C <input checked="" type="checkbox"/> M <input checked="" type="checkbox"/> Y <input type="checkbox"/> K	2 <input type="checkbox"/> C	<input type="checkbox"/> M	<input type="checkbox"/> Y <input type="checkbox"/> K
Color Pantone: <input type="checkbox"/> 1	<input type="checkbox"/> 2	<input type="checkbox"/> 3	<input type="checkbox"/> 4
Tipografía Principal: Arial	Tipografía Secundaria:		
Tipo de Aplicación:			
Soporte:	Dimensión Soporte (cm): Alto: 7 Cm	Ancho: 13 Cm	Diámetro:
Responsable: Carlos Enrique Cortes Jaramillo	Dibujante: Carlos Enrique Cortes Jaramillo		
Aprobado por:	Fecha: Noviembre 24 de 2014	<input checked="" type="checkbox"/> Logo	<input type="checkbox"/> Aplicación



artesanías de Colombia

FORMATO
Ficha de Identidad Gráfica

CODIGO: FORCVS13

V 03

FECHA: 16 06 2014

Ficha de Identidad
Grafica No. 1260



Nombre del Producto: Logo		Artesano: Oscar Rodriguez	Telefono: 3132038206
Oficio: Joyería	Técnica:	Grupo o Taller:	
Materia Prima: Plata	Departamento: Cundinamarca		Municipio: Bogotá
Certificado Hecho a mano: <input type="checkbox"/> Si <input checked="" type="checkbox"/> No	Centro Poblado:	<input type="checkbox"/> Resguardo <input type="checkbox"/> Caserío	<input type="checkbox"/> Localidad <input type="checkbox"/> Vereda <input type="checkbox"/> N/A <input type="checkbox"/> Corregimiento
Elementos Gráficos: Imagotipos			
Color: 1 <input checked="" type="checkbox"/> C <input checked="" type="checkbox"/> M <input checked="" type="checkbox"/> Y <input checked="" type="checkbox"/> K	2 <input type="checkbox"/> C <input type="checkbox"/> M <input type="checkbox"/> Y <input type="checkbox"/> K		
Color Pantone: <input type="checkbox"/> 1 <input type="checkbox"/> 2 <input type="checkbox"/> 3 <input type="checkbox"/> 4			
Tipografía Principal: Control Freak	Tipografía Secundaria:		
Tipo de Aplicación:			
Soporte:	Dimensión Soporte (cm): Alto: 4 Cm	Ancho: 4 Cm	Diámetro:
Responsable: Carlos Enrique Cortes Jaramillo	Dibujante: Carlos Enrique Cortes Jaramillo		
Aprobado por:	Fecha: Noviembre 24 de 2014	<input checked="" type="checkbox"/> Logo	<input type="checkbox"/> Aplicación



artesanías de Colombia

FORMATO
Ficha de Identidad Gráfica

CODIGO: FORCVS13

V 03

FECHA: 16 06 2014

Ficha de Identidad
Grafica No. 1260

TALLA EN MADERA

Nombre del Producto: Logo		Artesano: Ofelia Olarte	Telefono: 311 8194472
Oficio: Talla en Madera	Técnica: Talla	Grupo o Taller:	
Materia Prima: Madera	Departamento: Cundinamarca		Municipio: Bogotá
Certificado Hecho a mano: <input type="checkbox"/> Si <input checked="" type="checkbox"/> No	Centro Poblado:	<input type="checkbox"/> Resguardo <input type="checkbox"/> Caserío	<input type="checkbox"/> Localidad <input type="checkbox"/> Vereda <input type="checkbox"/> N/A <input type="checkbox"/> Corregimiento
Elementos Gráficos: Imagotipos			
Color: 1 <input checked="" type="checkbox"/> C <input checked="" type="checkbox"/> M <input checked="" type="checkbox"/> Y <input type="checkbox"/> K	2 <input type="checkbox"/> C <input type="checkbox"/> M <input type="checkbox"/> Y <input type="checkbox"/> K		
Color Pantone: <input type="checkbox"/> 1 <input type="checkbox"/> 2 <input type="checkbox"/> 3 <input type="checkbox"/> 4			
Tipografía Principal: ChromeYellow	Tipografía Secundaria:		
Tipo de Aplicación:			
Soporte:	Dimensión Soporte (cm): Alto: 7 Cm	Ancho: 13 Cm	Diámetro:
Responsable: Carlos Enrique Cortes Jaramillo	Dibujante: Carlos Enrique Cortes Jaramillo		
Aprobado por:	Fecha: Noviembre 24 de 2014	<input checked="" type="checkbox"/> Logo	<input type="checkbox"/> Aplicación



artesanías de Colombia

FORMATO
Ficha de Identidad Gráfica

CODIGO: FORCVS13

V 03

FECHA: 16 06 2014

Ficha de Identidad
Grafica No. 1260



Nombre del Producto: Logo		Artesano: Nicolas Molano	Telefono: 3134738714
Oficio: Carpintería	Técnica:	Grupo o Taller:	
Materia Prima: Madera	Departamento: Cundinamarca		Municipio: Bogotá
Certificado Hecho a mano: <input type="checkbox"/> Si <input checked="" type="checkbox"/> No	Centro Poblado:	<input type="checkbox"/> Resguardo <input type="checkbox"/> Caserío	<input type="checkbox"/> Localidad <input type="checkbox"/> Vereda <input type="checkbox"/> N/A <input type="checkbox"/> Corregimiento
Elementos Gráficos: Imagotipos			
Color: 1 <input checked="" type="checkbox"/> C <input checked="" type="checkbox"/> M <input checked="" type="checkbox"/> Y <input checked="" type="checkbox"/> K	2 <input type="checkbox"/> C <input type="checkbox"/> M <input type="checkbox"/> Y <input type="checkbox"/> K		
Color Pantone: <input type="checkbox"/> 1 <input type="checkbox"/> 2 <input type="checkbox"/> 3 <input type="checkbox"/> 4			
Tipografía Principal: KG Beneath Your Beautiful Chunk		Tipografía Secundaria:	
Tipo de Aplicación:			
Soporte:	Dimensión Soporte (cm): Alto: 7 Cm	Ancho: 13 Cm	Diámetro:
Responsable: Carlos Enrique Cortes Jaramillo	Dibujante: Carlos Enrique Cortes Jaramillo		
Aprobado por:	Fecha: Noviembre 24 de 2014	<input checked="" type="checkbox"/> Logo	<input type="checkbox"/> Aplicación



artesanías de colombia

FORMATO
Ficha de Identidad Gráfica

CODIGO: FORCVS13

V 03

FECHA: 16 06 2014

Ficha de Identidad
Grafica No. 1260

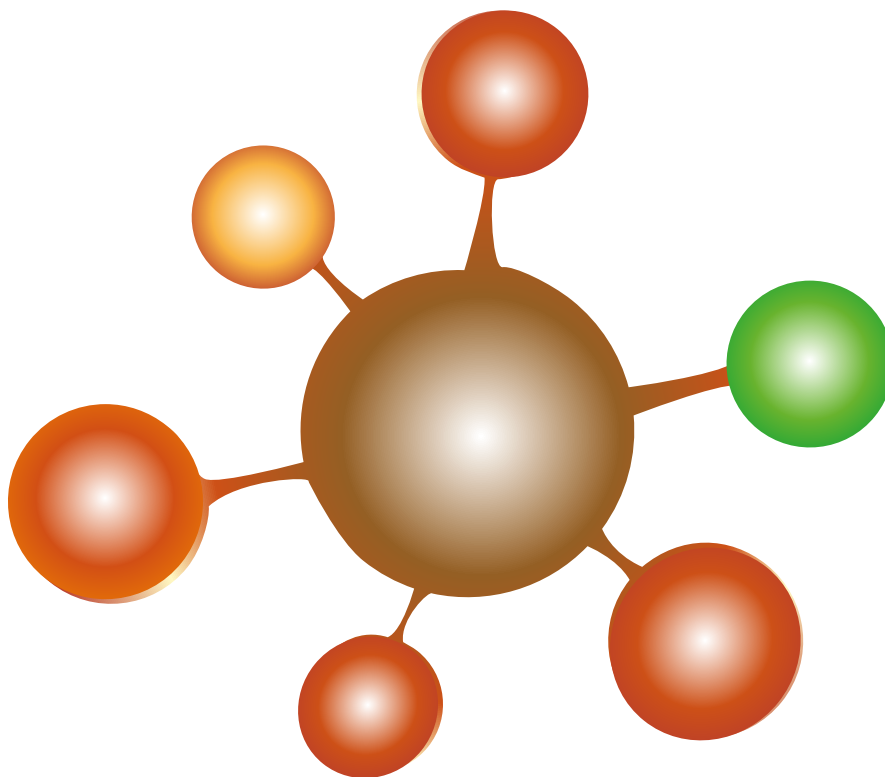

Asociación de Mujeres Artesanas de Utsaquén

Nombre del Producto: Logo		Artesano: Varios		Teléfono: 7008763	
Oficio: Varios		Técnica:		Grupo o Taller:	
Materia Prima: Plata		Departamento: Cundinamarca		Municipio: Bogotá	
Certificado Hecho a mano: <input type="checkbox"/> Si <input checked="" type="checkbox"/> No		Centro Poblado:		<input type="checkbox"/> Resguardo <input type="checkbox"/> Localidad <input type="checkbox"/> N/A <input type="checkbox"/> Caserío <input type="checkbox"/> Vereda <input type="checkbox"/> Corregimiento	
Elementos Gráficos: Imagotipos					
Color: 1 <input checked="" type="checkbox"/> C <input checked="" type="checkbox"/> M <input checked="" type="checkbox"/> Y <input checked="" type="checkbox"/> K		2 <input type="checkbox"/> C <input type="checkbox"/> M <input type="checkbox"/> Y <input type="checkbox"/> K			
Color Pantone: <input type="checkbox"/> 1 <input type="checkbox"/> 2 <input type="checkbox"/> 3 <input type="checkbox"/> 4					
Tipografía Principal: LesEtoiles			Tipografía Secundaria:		
Tipo de Aplicación:					
Soporte:		Dimensión Soporte (cm): Alto: 4 Cm		Ancho: 11 Cm	
				Diámetro:	
Responsable: Carlos Enrique Cortes Jaramillo			Dibujante: Carlos Enrique Cortes Jaramillo		
Aprobado por:		Fecha: Noviembre 24 de 2014		<input checked="" type="checkbox"/> Logo <input type="checkbox"/> Aplicación	



artesanías de Colombia

FORMATO
Ficha de Identidad Gráfica

CODIGO: FORCVS13

V 03

FECHA: 16 06 2014

Ficha de Identidad
Grafica No. 1260



Las Musas Artesanas

Nombre del Producto: Logo		Artesano: Martha Cecilia Torres	Telefono: 3046593149
Oficio: Tejidos	Técnica:	Grupo o Taller:	
Materia Prima: Lana e Hilo		Departamento: Cundinamarca	Municipio: Bogotá
Certificado Hecho a mano: <input type="checkbox"/> Si <input checked="" type="checkbox"/> No		Centro Poblado:	<input type="checkbox"/> Resguardo <input type="checkbox"/> Localidad <input type="checkbox"/> N/A <input type="checkbox"/> Caserío <input type="checkbox"/> Vereda <input type="checkbox"/> Corregimiento
Elementos Gráficos: Imagotipos			
Color: 1	<input checked="" type="checkbox"/> C	<input checked="" type="checkbox"/> M	<input checked="" type="checkbox"/> Y <input checked="" type="checkbox"/> K
Color Pantone:	<input type="checkbox"/> 1	<input type="checkbox"/> 2	<input type="checkbox"/> 3 <input type="checkbox"/> 4
Tipografía Principal: Groovy Baby		Tipografía Secundaria:	
Tipo de Aplicación:			
Soporte:	Dimensión Soporte (cm): Alto: 7 Cm		Ancho: 13 Cm
Responsable: Carlos Enrique Cortes Jaramillo		Dibujante: Carlos Enrique Cortes Jaramillo	
Aprobado por:	Fecha: Noviembre 24 de 2014		<input checked="" type="checkbox"/> Logo <input type="checkbox"/> Aplicación



artesanías de Colombia

FORMATO
Ficha de Identidad Gráfica

CODIGO: FORCVS13

V 03

FECHA: 16 06 2014

Ficha de Identidad
Grafica No. 1260

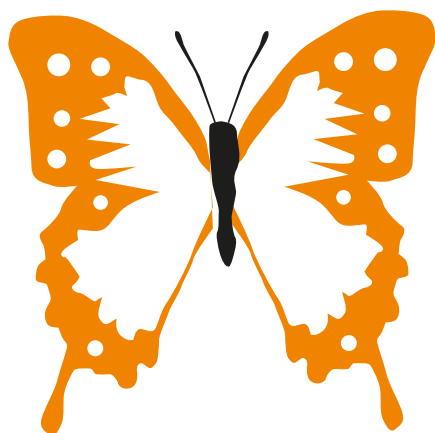

Moniimo
Artesanias

Moniimo
Artesanias

Nombre del Producto: Logo		Artesano: Maria Monica Molano		Teléfono: 3115521793	
Oficio: Joyería		Técnica:		Grupo o Taller:	
Materia Prima: Plata		Departamento: Cundinamarca		Municipio: Bogotá	
Certificado Hecho a mano: <input type="checkbox"/> Si <input checked="" type="checkbox"/> No		Centro Poblado:		<input type="checkbox"/> Resguardo <input type="checkbox"/> Localidad <input type="checkbox"/> N/A <input type="checkbox"/> Caserío <input type="checkbox"/> Vereda <input type="checkbox"/> Corregimiento	
Elementos Gráficos: Imagotipos					
Color: 1 <input checked="" type="checkbox"/> C <input checked="" type="checkbox"/> M <input checked="" type="checkbox"/> Y <input checked="" type="checkbox"/> K		2 <input type="checkbox"/> C <input type="checkbox"/> M <input type="checkbox"/> Y <input type="checkbox"/> K			
Color Pantone: <input type="checkbox"/> 1 <input type="checkbox"/> 2 <input type="checkbox"/> 3 <input type="checkbox"/> 4					
Tipografía Principal: John Handy LET Plain:1.0			Tipografía Secundaria: John Handy LET Plain:1.0		
Tipo de Aplicación:					
Soporte:		Dimensión Soporte (cm): Alto: 7 Cm		Ancho: 13 Cm	
				Diámetro:	
Responsable: Carlos Enrique Cortes Jaramillo			Dibujante: Carlos Enrique Cortes Jaramillo		
Aprobado por:		Fecha: Noviembre 24 de 2014		<input checked="" type="checkbox"/> Logo <input type="checkbox"/> Aplicación	



artesanías de colombia

FORMATO
Ficha de Identidad Gráfica

CODIGO: FORCVS13

V 03

FECHA: 16 06 2014

Ficha de Identidad
Grafica No. 1260

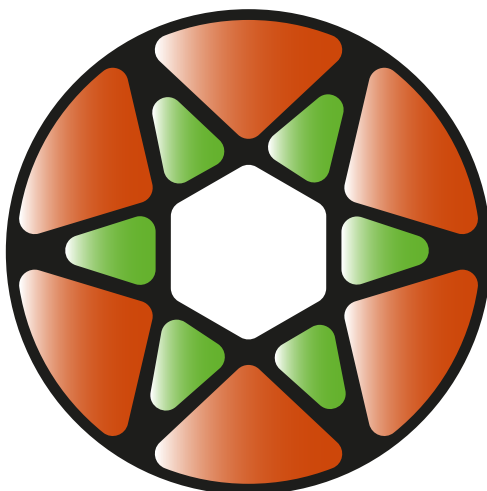

& Diseños Motivos

Nombre del Producto: Logo		Artesano: MARIA LUCILA ALFONSO		Telefono: 3158234853	
Oficio: Joyería		Técnica:		Grupo o Taller:	
Materia Prima: Plata		Departamento: Cundinamarca		Municipio: Bogotá	
Certificado Hecho a mano: <input type="checkbox"/> Si <input checked="" type="checkbox"/> No		Centro Poblado:		<input type="checkbox"/> Resguardo <input type="checkbox"/> Localidad <input type="checkbox"/> N/A <input type="checkbox"/> Caserío <input type="checkbox"/> Vereda <input type="checkbox"/> Corregimiento	
Elementos Gráficos: Imagotipos					
Color: 1 <input checked="" type="checkbox"/> C <input checked="" type="checkbox"/> M <input checked="" type="checkbox"/> Y <input checked="" type="checkbox"/> K		2 <input type="checkbox"/> C <input type="checkbox"/> M <input type="checkbox"/> Y <input type="checkbox"/> K			
Color Pantone: <input type="checkbox"/> 1 <input type="checkbox"/> 2 <input type="checkbox"/> 3 <input type="checkbox"/> 4					
Tipografía Principal: Myriad Pro			Tipografía Secundaria:		
Tipo de Aplicación:					
Soporte:		Dimensión Soporte (cm): Alto: 7 Cm		Ancho: 13 Cm	
				Diámetro:	
Responsable: Carlos Enrique Cortes Jaramillo			Dibujante: Carlos Enrique Cortes Jaramillo		
Aprobado por:		Fecha: Noviembre 24 de 2014		<input checked="" type="checkbox"/> Logo <input type="checkbox"/> Aplicación	



artesanías de Colombia

FORMATO
Ficha de Identidad Gráfica

CODIGO: FORCVS13

V 03

FECHA: 16 06 2014

Ficha de Identidad
Grafica No. 1260



Nombre del Producto: Logo		Artesano: Magda Quijano	Telefono: 3016273775
Oficio: Orfebre	Técnica:	Grupo o Taller:	
Materia Prima: Metales	Departamento: Cundinamarca		Municipio: Bogotá
Certificado Hecho a mano: <input type="checkbox"/> Si <input checked="" type="checkbox"/> No	Centro Poblado:	<input type="checkbox"/> Resguardo <input type="checkbox"/> Caserío	<input type="checkbox"/> Localidad <input type="checkbox"/> Vereda <input type="checkbox"/> N/A <input type="checkbox"/> Corregimiento
Elementos Gráficos: Imagotipos			
Color: 1 <input checked="" type="checkbox"/> C <input checked="" type="checkbox"/> M <input checked="" type="checkbox"/> Y <input checked="" type="checkbox"/> K	2 <input type="checkbox"/> C <input type="checkbox"/> M <input type="checkbox"/> Y <input type="checkbox"/> K		
Color Pantone: <input type="checkbox"/> 1 <input type="checkbox"/> 2 <input type="checkbox"/> 3 <input type="checkbox"/> 4			
Tipografía Principal: Boutiques of Merauke	Tipografía Secundaria:		
Tipo de Aplicación:			
Soporte:	Dimensión Soporte (cm): Alto: 7 Cm	Ancho: 13 Cm	Diámetro:
Responsable: Carlos Enrique Cortes Jaramillo	Dibujante: Carlos Enrique Cortes Jaramillo		
Aprobado por:	Fecha: Noviembre 24 de 2014	<input checked="" type="checkbox"/> Logo	<input type="checkbox"/> Aplicación



artesanías de Colombia

FORMATO
Ficha de Identidad Gráfica

CODIGO: FORCVS13

V 03

FECHA: 16 06 2014

Ficha de Identidad
Grafica No. 1260

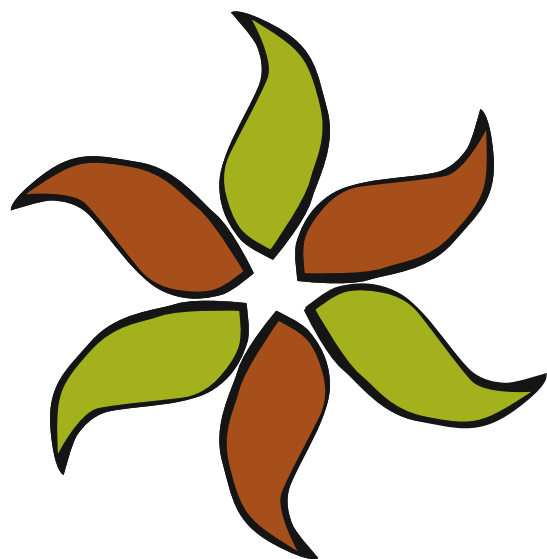

Retorno Kidua

Nombre del Producto: Logo		Artesano: Madeleine Macias	Telefono: 311 8620827
Oficio: Tjidos	Técnica:	Grupo o Taller:	
Materia Prima: Reciclados	Departamento: Cundinamarca		Municipio: Bogotá
Certificado Hecho a mano: <input type="checkbox"/> Si <input checked="" type="checkbox"/> No	Centro Poblado:	<input type="checkbox"/> Resguardo <input type="checkbox"/> Caserío	<input type="checkbox"/> Localidad <input type="checkbox"/> Vereda <input type="checkbox"/> N/A <input type="checkbox"/> Corregimiento
Elementos Gráficos: Imagotipos			
Color: 1 <input checked="" type="checkbox"/> C <input checked="" type="checkbox"/> M <input checked="" type="checkbox"/> Y <input type="checkbox"/> K	2 <input type="checkbox"/> C	<input type="checkbox"/> M	<input type="checkbox"/> Y <input type="checkbox"/> K
Color Pantone: <input type="checkbox"/> 1 <input type="checkbox"/> 2 <input type="checkbox"/> 3 <input type="checkbox"/> 4			
Tipografía Principal: Aubrey	Tipografía Secundaria:		
Tipo de Aplicación:			
Soporte:	Dimensión Soporte (cm): Alto: 7 Cm	Ancho: 13 Cm	Diámetro:
Responsable: Carlos Enrique Cortes Jaramillo	Dibujante: Carlos Enrique Cortes Jaramillo		
Aprobado por:	Fecha: Noviembre 24 de 2014	<input checked="" type="checkbox"/> Logo	<input type="checkbox"/> Aplicación



artesanías de colombia

FORMATO
Ficha de Identidad Gráfica

CODIGO: FORCVS13

V 03

FECHA: 16 06 2014

Ficha de Identidad
Grafica No. 1260



Nombre del Producto: Logo		Artesano: Ma Bernarda Juajibioy		Teléfono: 311 8620827	
Oficio: Tejeduría		Técnica: Macrame		Grupo o Taller:	
Materia Prima: Hilo		Departamento: Cundinamarca		Municipio: Bogotá	
Certificado Hecho a mano: <input type="checkbox"/> Si <input checked="" type="checkbox"/> No		Centro Poblado:		<input type="checkbox"/> Resguardo <input type="checkbox"/> Localidad <input type="checkbox"/> N/A <input type="checkbox"/> Caserío <input type="checkbox"/> Vereda <input type="checkbox"/> Corregimiento	
Elementos Gráficos: Imagotipos					
Color: 1 <input checked="" type="checkbox"/> C <input checked="" type="checkbox"/> M <input checked="" type="checkbox"/> Y <input type="checkbox"/> K		2 <input type="checkbox"/> C <input type="checkbox"/> M <input type="checkbox"/> Y <input type="checkbox"/> K			
Color Pantone: <input type="checkbox"/> 1 <input type="checkbox"/> 2 <input type="checkbox"/> 3 <input type="checkbox"/> 4					
Tipografía Principal: Rage Italic LET Plain:1.0			Tipografía Secundaria:		
Tipo de Aplicación:					
Soporte:		Dimensión Soporte (cm): Alto: 7 Cm		Ancho: 13 Cm	
				Diámetro:	
Responsable: Carlos Enrique Cortes Jaramillo			Dibujante: Carlos Enrique Cortes Jaramillo		
Aprobado por:		Fecha: Noviembre 24 de 2014		<input checked="" type="checkbox"/> Logo <input type="checkbox"/> Aplicación	



artesanías de colombia

FORMATO
Ficha de Identidad Gráfica

CODIGO: FORCVS13

V 03

FECHA: 16 06 2014

Ficha de Identidad
Grafica No. 1260



Nombre del Producto: Logo		Artesano: Luz Mery Herrera		Teléfono: 3105080537	
Oficio: Tejeduría		Técnica: Tela Sobre Tela		Grupo o Taller:	
Materia Prima: Telas		Departamento: Cundinamarca		Municipio: Bogotá	
Certificado Hecho a mano: <input type="checkbox"/> Si <input checked="" type="checkbox"/> No		Centro Poblado:		<input type="checkbox"/> Resguardo <input type="checkbox"/> Localidad <input type="checkbox"/> N/A <input type="checkbox"/> Caserío <input type="checkbox"/> Vereda <input type="checkbox"/> Corregimiento	
Elementos Gráficos: Imagotipos					
Color: 1 <input checked="" type="checkbox"/> C <input checked="" type="checkbox"/> M <input checked="" type="checkbox"/> Y <input type="checkbox"/> K		2 <input type="checkbox"/> C <input type="checkbox"/> M <input type="checkbox"/> Y <input type="checkbox"/> K			
Color Pantone: <input type="checkbox"/> 1 <input type="checkbox"/> 2 <input type="checkbox"/> 3 <input type="checkbox"/> 4					
Tipografía Principal: Love Is Complicated Again			Tipografía Secundaria:		
Tipo de Aplicación:					
Soporte:		Dimensión Soporte (cm): Alto: 7 Cm		Ancho: 13 Cm	
				Diámetro:	
Responsable: Carlos Enrique Cortes Jaramillo			Dibujante: Carlos Enrique Cortes Jaramillo		
Aprobado por:		Fecha: Noviembre 24 de 2014		<input checked="" type="checkbox"/> Logo <input type="checkbox"/> Aplicación	



artesanías de colombia

FORMATO
Ficha de Identidad Gráfica

CODIGO: FORCVS13

V 03

FECHA: 16 06 2014

Ficha de Identidad
Grafica No. 1260



Nombre del Producto: Logo		Artesano: Luz Estela Díaz Infante		Teléfono: 3153455654	
Oficio: Tejeduría		Técnica: Tela Sobre Tela		Grupo o Taller:	
Materia Prima: Telas		Departamento: Cundinamarca		Municipio: Bogotá	
Certificado Hecho a mano: <input type="checkbox"/> Si <input checked="" type="checkbox"/> No		Centro Poblado:		<input type="checkbox"/> Resguardo <input type="checkbox"/> Localidad <input type="checkbox"/> N/A <input type="checkbox"/> Caserío <input type="checkbox"/> Vereda <input type="checkbox"/> Corregimiento	
Elementos Gráficos: Imagotipos					
Color: 1 <input checked="" type="checkbox"/> C <input checked="" type="checkbox"/> M <input checked="" type="checkbox"/> Y <input type="checkbox"/> K		2 <input type="checkbox"/> C <input type="checkbox"/> M <input type="checkbox"/> Y <input type="checkbox"/> K			
Color Pantone: <input type="checkbox"/> 1 <input type="checkbox"/> 2 <input type="checkbox"/> 3 <input type="checkbox"/> 4					
Tipografía Principal: Aubrey			Tipografía Secundaria:		
Tipo de Aplicación:					
Soporte:		Dimensión Soporte (cm): Alto: 7 Cm		Ancho: 13 Cm	
				Diámetro:	
Responsable: Carlos Enrique Cortes Jaramillo			Dibujante: Carlos Enrique Cortes Jaramillo		
Aprobado por:		Fecha: Noviembre 24 de 2014		<input checked="" type="checkbox"/> Logo <input type="checkbox"/> Aplicación	



artesanías de Colombia

FORMATO
Ficha de Identidad Gráfica

CODIGO: FORCVS13

V 03

FECHA: 16 06 2014

Ficha de Identidad
Grafica No. 1260



Nombre del Producto: Logo		Artesano: Luz Esperanza Gomez		Telefono: 3166404998	
Oficio: Tejeduria		Técnica: Anudados		Grupo o Taller:	
Materia Prima: Lana y tela		Departamento: Cundinamarca		Municipio: Bogotá	
Certificado Hecho a mano: <input type="checkbox"/> Si <input checked="" type="checkbox"/> No		Centro Poblado:		<input type="checkbox"/> Resguardo <input type="checkbox"/> Localidad <input type="checkbox"/> N/A <input type="checkbox"/> Caserío <input type="checkbox"/> Vereda <input type="checkbox"/> Corregimiento	
Elementos Gráficos: Imagotipos					
Color: 1 <input checked="" type="checkbox"/> C <input checked="" type="checkbox"/> M <input checked="" type="checkbox"/> Y <input checked="" type="checkbox"/> K		2 <input type="checkbox"/> C <input type="checkbox"/> M <input type="checkbox"/> Y <input type="checkbox"/> K			
Color Pantone: <input type="checkbox"/> 1 <input type="checkbox"/> 2 <input type="checkbox"/> 3 <input type="checkbox"/> 4					
Tipografía Principal: Macilynn Marie			Tipografía Secundaria:		
Tipo de Aplicación:					
Soporte:		Dimensión Soporte (cm): Alto: 7 Cm		Ancho: 13 Cm	
				Diámetro:	
Responsable: Carlos Enrique Cortes Jaramillo			Dibujante: Carlos Enrique Cortes Jaramillo		
Aprobado por:		Fecha: Noviembre 24 de 2014		<input checked="" type="checkbox"/> Logo <input type="checkbox"/> Aplicación	



artesanías de colombia

FORMATO
Ficha de Identidad Gráfica

CODIGO: FORCVS13

V 03

FECHA: 16 06 2014

Ficha de Identidad
Grafica No. 1260



Nombre del Producto: Logo		Artesano: Lucila Contreras Aponte		Teléfono: 3155840004	
Oficio: Tejeduría		Técnica: Anudados		Grupo o Taller:	
Materia Prima:		Departamento: Cundinamarca		Municipio: Bogotá	
Certificado Hecho a mano: <input type="checkbox"/> Si <input checked="" type="checkbox"/> No		Centro Poblado:		<input type="checkbox"/> Resguardo <input type="checkbox"/> Localidad <input type="checkbox"/> N/A <input type="checkbox"/> Caserío <input type="checkbox"/> Vereda <input type="checkbox"/> Corregimiento	
Elementos Gráficos: Imagotipos					
Color: 1 <input checked="" type="checkbox"/> C <input checked="" type="checkbox"/> M <input checked="" type="checkbox"/> Y <input checked="" type="checkbox"/> K		2 <input type="checkbox"/> C <input type="checkbox"/> M <input type="checkbox"/> Y <input type="checkbox"/> K			
Color Pantone: <input type="checkbox"/> 1 <input type="checkbox"/> 2 <input type="checkbox"/> 3 <input type="checkbox"/> 4					
Tipografía Principal: Macilynn Marie			Tipografía Secundaria:		
Tipo de Aplicación:					
Soporte:		Dimensión Soporte (cm): Alto: 7 Cm		Ancho: 13 Cm	
				Diámetro:	
Responsable: Carlos Enrique Cortes Jaramillo			Dibujante: Carlos Enrique Cortes Jaramillo		
Aprobado por:		Fecha: Noviembre 24 de 2014		<input checked="" type="checkbox"/> Logo <input type="checkbox"/> Aplicación	



artesanías de colombia

FORMATO
Ficha de Identidad Gráfica

CODIGO: FORCVS13

V 03

FECHA: 16 06 2014

Ficha de Identidad
Grafica No. 1260



Nombre del Producto: Logo		Artesano: José Nid Rueda		Teléfono: 3112197242	
Oficio: Cestería		Técnica:		Grupo o Taller:	
Materia Prima: Mimbre		Departamento: Cundinamarca		Municipio: Bogotá	
Certificado Hecho a mano: <input type="checkbox"/> Si <input checked="" type="checkbox"/> No		Centro Poblado:		<input type="checkbox"/> Resguardo <input type="checkbox"/> Localidad <input type="checkbox"/> N/A <input type="checkbox"/> Caserío <input type="checkbox"/> Vereda <input type="checkbox"/> Corregimiento	
Elementos Gráficos: Imagotipos					
Color: 1 <input checked="" type="checkbox"/> C <input checked="" type="checkbox"/> M <input checked="" type="checkbox"/> Y <input checked="" type="checkbox"/> K		2 <input type="checkbox"/> C <input type="checkbox"/> M <input type="checkbox"/> Y <input type="checkbox"/> K			
Color Pantone: <input type="checkbox"/> 1 <input type="checkbox"/> 2 <input type="checkbox"/> 3 <input type="checkbox"/> 4					
Tipografía Principal: Comfortaa			Tipografía Secundaria:		
Tipo de Aplicación:					
Soporte:		Dimensión Soporte (cm): Alto: 7 Cm		Ancho: 13 Cm	
				Diámetro:	
Responsable: Carlos Enrique Cortes Jaramillo			Dibujante: Carlos Enrique Cortes Jaramillo		
Aprobado por:		Fecha: Noviembre 24 de 2014		<input checked="" type="checkbox"/> Logo <input type="checkbox"/> Aplicación	



artesanías de Colombia

FORMATO
Ficha de Identidad Gráfica

CODIGO: FORCVS13

V 03

FECHA: 16 06 2014

Ficha de Identidad
Grafica No. 1260



Nombre del Producto: Logo		Artesano: José Antonio Contreras		Teléfono: 7008970	
Oficio: Carpintería		Técnica: Calado		Grupo o Taller:	
Materia Prima: Madera		Departamento: Cundinamarca		Municipio: Bogotá	
Certificado Hecho a mano: <input type="checkbox"/> Si <input checked="" type="checkbox"/> No		Centro Poblado:		<input type="checkbox"/> Resguardo <input type="checkbox"/> Localidad <input type="checkbox"/> N/A <input type="checkbox"/> Caserío <input type="checkbox"/> Vereda <input type="checkbox"/> Corregimiento	
Elementos Gráficos: Imagotipos					
Color: 1 <input checked="" type="checkbox"/> C <input checked="" type="checkbox"/> M <input checked="" type="checkbox"/> Y <input checked="" type="checkbox"/> K		2 <input type="checkbox"/> C <input type="checkbox"/> M <input type="checkbox"/> Y <input type="checkbox"/> K			
Color Pantone: <input type="checkbox"/> 1 <input type="checkbox"/> 2 <input type="checkbox"/> 3 <input type="checkbox"/> 4					
Tipografía Principal: Freebooter Script			Tipografía Secundaria: Futura Md BT		
Tipo de Aplicación:					
Soporte:		Dimensión Soporte (cm): Alto: 7 Cm		Ancho: 13 Cm	
				Diámetro:	
Responsable: Carlos Enrique Cortes Jaramillo			Dibujante: Carlos Enrique Cortes Jaramillo		
Aprobado por:		Fecha: Noviembre 24 de 2014		<input checked="" type="checkbox"/> Logo <input type="checkbox"/> Aplicación	



artesanías de colombia

FORMATO
Ficha de Identidad Gráfica

CODIGO: FORCVS13

V 03

FECHA: 16 06 2014

Ficha de Identidad
Grafica No. 1260

Kellaccesorios



Nombre del Producto: Logo		Artesano: Gregoria Flores		Telefono: 3142814501 - 2783809	
Oficio: Joyería		Técnica:		Grupo o Taller:	
Materia Prima: Plata		Departamento: Cundinamarca		Municipio: Bogotá	
Certificado Hecho a mano: <input type="checkbox"/> Si <input checked="" type="checkbox"/> No		Centro Poblado:		<input type="checkbox"/> Resguardo <input type="checkbox"/> Localidad <input type="checkbox"/> N/A <input type="checkbox"/> Caserío <input type="checkbox"/> Vereda <input type="checkbox"/> Corregimiento	
Elementos Gráficos: Imagotipos					
Color: 1 <input checked="" type="checkbox"/> C <input checked="" type="checkbox"/> M <input checked="" type="checkbox"/> Y <input checked="" type="checkbox"/> K		2 <input type="checkbox"/> C <input type="checkbox"/> M <input type="checkbox"/> Y <input type="checkbox"/> K			
Color Pantone: <input type="checkbox"/> 1 <input type="checkbox"/> 2 <input type="checkbox"/> 3 <input type="checkbox"/> 4					
Tipografía Principal: Love Is A Many Complicated Thing			Tipografía Secundaria:		
Tipo de Aplicación:					
Soporte:		Dimensión Soporte (cm): Alto: 4 Cm		Ancho: 4 Cm	
				Diámetro:	
Responsable: Carlos Enrique Cortes Jaramillo			Dibujante: Carlos Enrique Cortes Jaramillo		
Aprobado por:		Fecha: Noviembre 24 de 2014		<input checked="" type="checkbox"/> Logo <input type="checkbox"/> Aplicación	



artesanías de Colombia

FORMATO
Ficha de Identidad Gráfica

CODIGO: FORCVS13

V 03

FECHA: 16 06 2014

Ficha de Identidad
Grafica No. 1260

Gloria Angela
Frivolité
A R T E

Nombre del Producto: Logo		Artesano: Gloria Rodríguez	Telefono: 3752002
Oficio: Tejeduría	Tecnica: Frivolite	Grupo o Taller:	
Materia Prima: Hilo	Departamento: Cundinamarca		Municipio: Bogotá
Certificado Hecho a mano: <input type="checkbox"/> Si <input checked="" type="checkbox"/> No	Centro Poblado:	<input type="checkbox"/> Resguardo <input type="checkbox"/> Caserío	<input type="checkbox"/> Localidad <input type="checkbox"/> Vereda <input type="checkbox"/> N/A <input type="checkbox"/> Corregimiento
Elementos Gráficos: Imagotipos			
Color: 1 <input checked="" type="checkbox"/> C <input checked="" type="checkbox"/> M <input checked="" type="checkbox"/> Y <input checked="" type="checkbox"/> K	2 <input type="checkbox"/> C <input type="checkbox"/> M <input type="checkbox"/> Y <input type="checkbox"/> K		
Color Pantone: <input type="checkbox"/> 1 <input type="checkbox"/> 2 <input type="checkbox"/> 3 <input type="checkbox"/> 4			
Tipografía Principal: ChromeYellow	Tipografía Secundaria:		
Tipo de Aplicación:			
Soporte:	Dimensión Soporte (cm): Alto: 7 Cm	Ancho: 13 Cm	Diámetro:
Responsable: Carlos Enrique Cortes Jaramillo	Dibujante: Carlos Enrique Cortes Jaramillo		
Aprobado por:	Fecha: Noviembre 24 de 2014	<input checked="" type="checkbox"/> Logo	<input type="checkbox"/> Aplicación



artesanías de Colombia

FORMATO
Ficha de Identidad Gráfica

CODIGO: FORCVS13

V 03

FECHA: 16 06 2014

Ficha de Identidad
Gráfica No. 1260



Nombre del Producto: Logo		Artesano: Gladys Eslava Bolivar		Teléfono: 7008763	
Oficio: Joyería		Técnica:		Grupo o Taller:	
Materia Prima: Plata		Departamento: Cundinamarca		Municipio: Bogotá	
Certificado Hecho a mano: <input type="checkbox"/> Si <input checked="" type="checkbox"/> No		Centro Poblado:		<input type="checkbox"/> Resguardo <input type="checkbox"/> Localidad <input type="checkbox"/> N/A <input type="checkbox"/> Caserío <input type="checkbox"/> Vereda <input type="checkbox"/> Corregimiento	
Elementos Gráficos: Imagotipos					
Color: 1 <input checked="" type="checkbox"/> C <input checked="" type="checkbox"/> M <input checked="" type="checkbox"/> Y <input checked="" type="checkbox"/> K		2 <input type="checkbox"/> C <input type="checkbox"/> M <input type="checkbox"/> Y <input type="checkbox"/> K			
Color Pantone: <input type="checkbox"/> 1 <input type="checkbox"/> 2 <input type="checkbox"/> 3 <input type="checkbox"/> 4					
Tipografía Principal: Poor Richard			Tipografía Secundaria:		
Tipo de Aplicación:					
Soporte:		Dimensión Soporte (cm): Alto: 4 Cm		Ancho: 11 Cm	
				Diámetro:	
Responsable: Carlos Enrique Cortes Jaramillo			Dibujante: Carlos Enrique Cortes Jaramillo		
Aprobado por:		Fecha: Noviembre 24 de 2014		<input checked="" type="checkbox"/> Logo <input type="checkbox"/> Aplicación	



artesanías de Colombia

FORMATO
Ficha de Identidad Gráfica

CODIGO: FORCVS13

V 03

FECHA: 16 06 2014

Ficha de Identidad
Grafica No. 1260



Gajekka
carpintería

Nombre del Producto: Logo		Artesano: Gabriel Archila Silva		Teléfono: 300 5669941	
Oficio: Carpintería		Técnica:		Grupo o Taller:	
Materia Prima: Madera		Departamento: Cundinamarca		Municipio: Bogotá	
Certificado Hecho a mano: <input type="checkbox"/> Si <input checked="" type="checkbox"/> No		Centro Poblado:		<input type="checkbox"/> Resguardo <input type="checkbox"/> Localidad <input type="checkbox"/> N/A <input type="checkbox"/> Caserío <input type="checkbox"/> Vereda <input type="checkbox"/> Corregimiento	
Elementos Gráficos: Imagotipos					
Color: 1 <input checked="" type="checkbox"/> C <input checked="" type="checkbox"/> M <input checked="" type="checkbox"/> Y <input checked="" type="checkbox"/> K		2 <input type="checkbox"/> C <input type="checkbox"/> M <input type="checkbox"/> Y <input type="checkbox"/> K			
Color Pantone: <input type="checkbox"/> 1 <input type="checkbox"/> 2 <input type="checkbox"/> 3 <input type="checkbox"/> 4					
Tipografía Principal: ChromeYellow			Tipografía Secundaria:		
Tipo de Aplicación:					
Soporte:		Dimensión Soporte (cm): Alto: 7 Cm		Ancho: 13 Cm	
				Diámetro:	
Responsable: Carlos Enrique Cortes Jaramillo			Dibujante: Carlos Enrique Cortes Jaramillo		
Aprobado por:		Fecha: Noviembre 24 de 2014		<input checked="" type="checkbox"/> Logo <input type="checkbox"/> Aplicación	



artesanías de Colombia

FORMATO
Ficha de Identidad Gráfica

CODIGO: FORCVS13

V 03

FECHA: 16 06 2014

Ficha de Identidad
Grafica No. 1260



Fundacion Artesanos de Bogota D.C.



Nombre del Producto: Logo		Artesano: Roger A	Telefono: 3144359834
Oficio: Varios	Tecnica: Varios	Grupo o Taller:	
Materia Prima: Varios	Departamento: Cundinamarca		Municipio: Bogotá
Certificado Hecho a mano: <input type="checkbox"/> Si <input checked="" type="checkbox"/> No	Centro Poblado:	<input type="checkbox"/> Resguardo <input type="checkbox"/> Caserío	<input type="checkbox"/> Localidad <input type="checkbox"/> Vereda <input type="checkbox"/> N/A <input type="checkbox"/> Corregimiento
Elementos Gráficos: Imagotipos			
Color: 1 <input checked="" type="checkbox"/> C <input checked="" type="checkbox"/> M <input checked="" type="checkbox"/> Y <input type="checkbox"/> K	2 <input type="checkbox"/> C <input type="checkbox"/> M <input type="checkbox"/> Y <input type="checkbox"/> K		
Color Pantone: <input type="checkbox"/> 1 <input type="checkbox"/> 2 <input type="checkbox"/> 3 <input type="checkbox"/> 4			
Tipografía Principal: Aubrey	Tipografía Secundaria: Macilynn Marie		
Tipo de Aplicación:			
Soporte:	Dimensión Soporte (cm): Alto: 7 Cm	Ancho: 13 Cm	Diámetro:
Responsable: Carlos Enrique Cortes Jaramillo	Dibujante: Carlos Enrique Cortes Jaramillo		
Aprobado por:	Fecha: Noviembre 24 de 2014	<input checked="" type="checkbox"/> Logo	<input type="checkbox"/> Aplicación



artesanías de colombia

FORMATO
Ficha de Identidad Gráfica

CODIGO: FORCVS13

V 03

FECHA: 16 06 2014

Ficha de Identidad
Grafica No. 1260



Nombre del Producto: Logo		Artesano: FREDY ZANABRIA ALFONSO	Telefono: 3156678610
Oficio: Joyería	Tecnica:	Grupo o Taller:	
Materia Prima: Plata	Departamento: Cundinamarca		Municipio: Bogotá
Certificado Hecho a mano: <input type="checkbox"/> Si <input checked="" type="checkbox"/> No	Centro Poblado:	<input type="checkbox"/> Resguardo <input type="checkbox"/> Caserío	<input type="checkbox"/> Localidad <input type="checkbox"/> Vereda <input type="checkbox"/> N/A <input type="checkbox"/> Corregimiento
Elementos Gráficos: Imagotipos			
Color: 1 <input checked="" type="checkbox"/> C <input checked="" type="checkbox"/> M <input checked="" type="checkbox"/> Y <input checked="" type="checkbox"/> K	2 <input type="checkbox"/> C <input type="checkbox"/> M <input type="checkbox"/> Y <input type="checkbox"/> K		
Color Pantone: <input type="checkbox"/> 1 <input type="checkbox"/> 2 <input type="checkbox"/> 3 <input type="checkbox"/> 4			
Tipografía Principal: Orange LET Plain:1.0	Tipografía Secundaria:		
Tipo de Aplicación:			
Soporte:	Dimensión Soporte (cm): Alto: 7 Cm	Ancho: 13 Cm	Diámetro:
Responsable: Carlos Enrique Cortes Jaramillo	Dibujante: Carlos Enrique Cortes Jaramillo		
Aprobado por:	Fecha: Noviembre 24 de 2014	<input checked="" type="checkbox"/> Logo	<input type="checkbox"/> Aplicación



artesanías de colombia

FORMATO
Ficha de Identidad Gráfica

CODIGO: FORCVS13

V 03

FECHA: 16 06 2014

Ficha de Identidad
Grafica No. 1260



Nombre del Producto: Logo		Artesano: Efraín Rodríguez	Telefono: 3012828042
Oficio: Marroquinería	Técnica:	Grupo o Taller:	
Materia Prima: Cuero	Departamento: Cundinamarca		Municipio: Bogotá
Certificado Hecho a mano: <input type="checkbox"/> Si <input checked="" type="checkbox"/> No	Centro Poblado:	<input type="checkbox"/> Resguardo <input type="checkbox"/> Caserío	<input type="checkbox"/> Localidad <input type="checkbox"/> Vereda <input type="checkbox"/> N/A <input type="checkbox"/> Corregimiento
Elementos Gráficos: Imagotipos			
Color: 1 <input checked="" type="checkbox"/> C <input checked="" type="checkbox"/> M <input checked="" type="checkbox"/> Y <input type="checkbox"/> K	2 <input type="checkbox"/> C <input type="checkbox"/> M <input type="checkbox"/> Y <input type="checkbox"/> K		
Color Pantone: <input type="checkbox"/> 1 <input type="checkbox"/> 2 <input type="checkbox"/> 3 <input type="checkbox"/> 4			
Tipografía Principal: Orange LET Plain:1.0		Tipografía Secundaria:	
Tipo de Aplicación:			
Soporte:	Dimensión Soporte (cm): Alto: 7 Cm	Ancho: 13 Cm	Diámetro:
Responsable: Carlos Enrique Cortes Jaramillo	Dibujante: Carlos Enrique Cortes Jaramillo		
Aprobado por:	Fecha: Noviembre 24 de 2014	<input checked="" type="checkbox"/> Logo	<input type="checkbox"/> Aplicación



artesanías de colombia

FORMATO
Ficha de Identidad Gráfica

CODIGO: FORCVS13

V 03

FECHA: 16 06 2014

Ficha de Identidad
Grafica No. 1260



Nombre del Producto: Logo		Artesano: Edgar Alfonso Díaz		Teléfono: 3144359834	
Oficio: Torno		Técnica: Torno		Grupo o Taller:	
Materia Prima: Madera		Departamento: Cundinamarca		Municipio: Bogotá	
Certificado Hecho a mano: <input type="checkbox"/> Si <input checked="" type="checkbox"/> No		Centro Poblado:		<input type="checkbox"/> Resguardo <input type="checkbox"/> Localidad <input type="checkbox"/> N/A <input type="checkbox"/> Caserío <input type="checkbox"/> Vereda <input type="checkbox"/> Corregimiento	
Elementos Gráficos: Imagotipos					
Color: 1 <input checked="" type="checkbox"/> C <input checked="" type="checkbox"/> M <input checked="" type="checkbox"/> Y <input type="checkbox"/> K		2 <input type="checkbox"/> C <input type="checkbox"/> M <input type="checkbox"/> Y <input type="checkbox"/> K			
Color Pantone: <input type="checkbox"/> 1 <input type="checkbox"/> 2 <input type="checkbox"/> 3 <input type="checkbox"/> 4					
Tipografía Principal: Kuenstler Script Bold			Tipografía Secundaria: Tahoma		
Tipo de Aplicación: Tarjeta					
Soporte:		Dimensión Soporte (cm): Alto: 7 Cm		Ancho: 13 Cm Diámetro:	
Responsable: Carlos Enrique Cortes Jaramillo			Dibujante: Carlos Enrique Cortes Jaramillo		
Aprobado por:		Fecha: Noviembre 24 de 2014		<input checked="" type="checkbox"/> Logo <input type="checkbox"/> Aplicación	



artesanías de colombia

FORMATO
Ficha de Identidad Gráfica

CODIGO: FORCVS13

V 03

FECHA: 16 06 2014

Ficha de Identidad
Grafica No. 1260

TEJEDORIS



Nombre del Producto: Logo		Artesano: Doris Amanda Gonzalez		Teléfono: 3123001117	
Oficio: Tejeduría		Técnica:		Grupo o Taller:	
Materia Prima: Tela		Departamento: Cundinamarca		Municipio: Bogotá	
Certificado Hecho a mano: <input type="checkbox"/> Si <input checked="" type="checkbox"/> No		Centro Poblado:		<input type="checkbox"/> Resguardo <input type="checkbox"/> Localidad <input type="checkbox"/> N/A <input type="checkbox"/> Caserío <input type="checkbox"/> Vereda <input type="checkbox"/> Corregimiento	
Elementos Gráficos: Imagotipos					
Color: 1 <input checked="" type="checkbox"/> C <input checked="" type="checkbox"/> M <input checked="" type="checkbox"/> Y <input type="checkbox"/> K		2 <input type="checkbox"/> C <input type="checkbox"/> M <input type="checkbox"/> Y <input type="checkbox"/> K			
Color Pantone: <input type="checkbox"/> 1 <input type="checkbox"/> 2 <input type="checkbox"/> 3 <input type="checkbox"/> 4					
Tipografía Principal: Rage Italic			Tipografía Secundaria:		
Tipo de Aplicación:					
Soporte:		Dimensión Soporte (cm): Alto: 7 Cm		Ancho: 13 Cm	
				Diámetro:	
Responsable: Carlos Enrique Cortes Jaramillo			Dibujante: Carlos Enrique Cortes Jaramillo		
Aprobado por:		Fecha: Noviembre 24 de 2014		<input checked="" type="checkbox"/> Logo <input type="checkbox"/> Aplicación	



artesanías de Colombia

FORMATO
Ficha de Identidad Gráfica

CODIGO: FORCVS13

V 03

FECHA: 16 06 2014

Ficha de Identidad
Grafica No. 1260



Nombre del Producto: Logo		Artesano: Diego Sinning	Telefono: 310 8021757
Oficio: Carpintería	Técnica:	Grupo o Taller:	
Materia Prima: Madera	Departamento: Cundinamarca		Municipio: Bogotá
Certificado Hecho a mano: <input type="checkbox"/> Si <input checked="" type="checkbox"/> No	Centro Poblado:	<input type="checkbox"/> Resguardo <input type="checkbox"/> Caserío	<input type="checkbox"/> Localidad <input type="checkbox"/> Vereda <input type="checkbox"/> N/A <input type="checkbox"/> Corregimiento
Elementos Gráficos: Imagotipos			
Color: 1 <input checked="" type="checkbox"/> C <input checked="" type="checkbox"/> M <input checked="" type="checkbox"/> Y <input type="checkbox"/> K	2 <input type="checkbox"/> C <input type="checkbox"/> M <input type="checkbox"/> Y <input type="checkbox"/> K		
Color Pantone: <input type="checkbox"/> 1 <input type="checkbox"/> 2 <input type="checkbox"/> 3 <input type="checkbox"/> 4			
Tipografía Principal: Odessa LET Plain:1.0	Tipografía Secundaria:		
Tipo de Aplicación:			
Soporte:	Dimensión Soporte (cm): Alto: 7 Cm	Ancho: 13 Cm	Diámetro:
Responsable: Carlos Enrique Cortes Jaramillo	Dibujante: Carlos Enrique Cortes Jaramillo		
Aprobado por:	Fecha: Noviembre 24 de 2014	<input checked="" type="checkbox"/> Logo	<input type="checkbox"/> Aplicación



artesanías de Colombia

FORMATO
Ficha de Identidad Gráfica

CODIGO: FORCVS13

V 03

FECHA: 16 06 2014

Ficha de Identidad
Grafica No. 1260



Nombre del Producto: Logo		Artesano: Cristina Basquez Rugelis		Teléfono: 3103168732	
Oficio: Tejeduría		Técnica: Crochet		Grupo o Taller:	
Materia Prima: Lana		Departamento: Cundinamarca		Municipio: Bogotá	
Certificado Hecho a mano: <input type="checkbox"/> Si <input checked="" type="checkbox"/> No		Centro Poblado:		<input type="checkbox"/> Resguardo <input type="checkbox"/> Localidad <input type="checkbox"/> N/A <input type="checkbox"/> Caserío <input type="checkbox"/> Vereda <input type="checkbox"/> Corregimiento	
Elementos Gráficos: Imagotipos					
Color: 1 <input checked="" type="checkbox"/> C <input checked="" type="checkbox"/> M <input checked="" type="checkbox"/> Y <input type="checkbox"/> K		2 <input type="checkbox"/> C <input type="checkbox"/> M <input type="checkbox"/> Y <input type="checkbox"/> K			
Color Pantone: <input type="checkbox"/> 1 <input type="checkbox"/> 2 <input type="checkbox"/> 3 <input type="checkbox"/> 4					
Tipografía Principal: Myriad Pro			Tipografía Secundaria:		
Tipo de Aplicación:					
Soporte:		Dimensión Soporte (cm): Alto: 7 Cm		Ancho: 13 Cm	
				Diámetro:	
Responsable: Carlos Enrique Cortes Jaramillo			Dibujante: Carlos Enrique Cortes Jaramillo		
Aprobado por:		Fecha: Noviembre 24 de 2014		<input checked="" type="checkbox"/> Logo <input type="checkbox"/> Aplicación	



artesanías de Colombia

FORMATO
Ficha de Identidad Gráfica

CODIGO: FORCVS13

V 03

FECHA: 16 06 2014

Ficha de Identidad
Grafica No. 1260

Taller Chic



Taller Chic

Nombre del Producto: Logo		Artesano: Cecilia Espinel Mora		Telefono: 3204459986	
Oficio: Tejeduria		Tecnica: Tela sobre tela		Grupo o Taller:	
Materia Prima: Plata		Departamento: Cundinamarca		Municipio: Bogotá	
Certificado Hecho a mano: <input type="checkbox"/> Si <input checked="" type="checkbox"/> No		Centro Poblado:		<input type="checkbox"/> Resguardo <input type="checkbox"/> Localidad <input type="checkbox"/> N/A <input type="checkbox"/> Caserío <input type="checkbox"/> Vereda <input type="checkbox"/> Corregimiento	
Elementos Gráficos: Imagotipos					
Color: 1 <input checked="" type="checkbox"/> C <input checked="" type="checkbox"/> M <input checked="" type="checkbox"/> Y <input type="checkbox"/> K		2 <input type="checkbox"/> C <input type="checkbox"/> M <input type="checkbox"/> Y <input type="checkbox"/> K			
Color Pantone: <input type="checkbox"/> 1 <input type="checkbox"/> 2 <input type="checkbox"/> 3 <input type="checkbox"/> 4					
Tipografía Principal: Rage Italic LET Plain:1.0			Tipografía Secundaria:		
Tipo de Aplicación:					
Soporte:		Dimensión Soporte (cm): Alto: 7 Cm		Ancho: 13 Cm Diámetro:	
Responsable: Carlos Enrique Cortes Jaramillo			Dibujante: Carlos Enrique Cortes Jaramillo		
Aprobado por:		Fecha: Noviembre 24 de 2014		<input checked="" type="checkbox"/> Logo <input type="checkbox"/> Aplicación	



artesanías de Colombia

FORMATO
Ficha de Identidad Gráfica

CODIGO: FORCVS13

V 03

FECHA: 16 06 2014

Ficha de Identidad
Grafica No. 1260



ARRUBLA

Un homenaje a tus Pies

Nombre del Producto: Logo		Artesano: Carlos Arrubla		Teléfono: 3134463787	
Oficio: Marroquinería		Técnica:		Grupo o Taller:	
Materia Prima: Cuero		Departamento: Cundinamarca		Municipio: Bogotá	
Certificado Hecho a mano: <input type="checkbox"/> Si <input checked="" type="checkbox"/> No		Centro Poblado:		<input type="checkbox"/> Resguardo <input type="checkbox"/> Localidad <input type="checkbox"/> N/A <input type="checkbox"/> Caserío <input type="checkbox"/> Vereda <input type="checkbox"/> Corregimiento	
Elementos Gráficos: Imagotipos					
Color: 1 <input checked="" type="checkbox"/> C <input checked="" type="checkbox"/> M <input checked="" type="checkbox"/> Y <input type="checkbox"/> K		2 <input type="checkbox"/> C <input type="checkbox"/> M <input type="checkbox"/> Y <input type="checkbox"/> K			
Color Pantone: <input type="checkbox"/> 1 <input type="checkbox"/> 2 <input type="checkbox"/> 3 <input type="checkbox"/> 4					
Tipografía Principal: KG Beneath Your Beautiful Chunk			Tipografía Secundaria: Microsoft New Tai Lue		
Tipo de Aplicación:					
Soporte:		Dimensión Soporte (cm): Alto: 4 Cm		Ancho: 13 Cm	
				Diámetro:	
Responsable: Carlos Enrique Cortes Jaramillo			Dibujante: Carlos Enrique Cortes Jaramillo		
Aprobado por:		Fecha: Noviembre 24 de 2014		<input checked="" type="checkbox"/> Logo <input type="checkbox"/> Aplicación	



artesanías de Colombia

FORMATO
Ficha de Identidad Gráfica

CODIGO: FORCVS13

V 03

FECHA: 16 06 2014

Ficha de Identidad
Grafica No. 1260

Quechuamano



Quechuamano

Quechuamano

Nombre del Producto: Logo		Artesano: Blanca Zenaida Moreno		Telefono: 3202592057	
Oficio: Tejeduría		Tecnica: Tela sobre tela		Grupo o Taller:	
Materia Prima: Plata		Departamento: Cundinamarca		Municipio: Bogotá	
Certificado Hecho a mano: <input type="checkbox"/> Si <input checked="" type="checkbox"/> No		Centro Poblado:		<input type="checkbox"/> Resguardo <input type="checkbox"/> Localidad <input type="checkbox"/> N/A <input type="checkbox"/> Caserío <input type="checkbox"/> Vereda <input type="checkbox"/> Corregimiento	
Elementos Gráficos: Imagotipos					
Color: 1 <input checked="" type="checkbox"/> C <input checked="" type="checkbox"/> M <input checked="" type="checkbox"/> Y <input type="checkbox"/> K		2 <input type="checkbox"/> C <input type="checkbox"/> M <input type="checkbox"/> Y <input type="checkbox"/> K			
Color Pantone: <input type="checkbox"/> 1 <input type="checkbox"/> 2 <input type="checkbox"/> 3 <input type="checkbox"/> 4					
Tipografía Principal: Rage Italic LET Plain:1.0			Tipografía Secundaria:		
Tipo de Aplicación:					
Soporte:		Dimensión Soporte (cm): Alto: 7 Cm		Ancho: 13 Cm Diámetro:	
Responsable: Carlos Enrique Cortes Jaramillo			Dibujante: Carlos Enrique Cortes Jaramillo		
Aprobado por:		Fecha: Noviembre 24 de 2014		<input checked="" type="checkbox"/> Logo <input type="checkbox"/> Aplicación	



artesanías de Colombia

FORMATO
Ficha de Identidad Gráfica

CODIGO: FORCVS13

V 03

FECHA: 16 06 2014

Ficha de Identidad
 Grafica No. 1260



Nombre del Producto: Logo		Artesano: Blanca Lilia Chaparro		Telefono:3133728530	
Oficio: Tejeduria		Tecnica: Tela sobre tela		Grupo o Taller:	
Materia Prima: Plata		Departamento: Cundinamarca		Municipio: Bogotá	
Certificado Hecho a mano: <input type="checkbox"/> Si <input checked="" type="checkbox"/> No		Centro Poblado:		<input type="checkbox"/> Resguardo <input type="checkbox"/> Localidad <input type="checkbox"/> N/A <input type="checkbox"/> Caserío <input type="checkbox"/> Vereda <input type="checkbox"/> Corregimiento	
Elementos Gráficos: Imagotipos					
Color: 1 <input checked="" type="checkbox"/> C <input checked="" type="checkbox"/> M <input checked="" type="checkbox"/> Y <input checked="" type="checkbox"/> K		2 <input type="checkbox"/> C <input type="checkbox"/> M <input type="checkbox"/> Y <input type="checkbox"/> K			
Color Pantone: <input type="checkbox"/> 1 <input type="checkbox"/> 2 <input type="checkbox"/> 3 <input type="checkbox"/> 4					
Tipografía Principal: Rage Italic LET Plain:1.0			Tipografía Secundaria:		
Tipo de Aplicación:					
Soporte:		Dimensión Soporte (cm): Alto: 7 Cm		Ancho: 13 Cm Diámetro:	
Responsable: Carlos Enrique Cortes Jaramillo			Dibujante: Carlos Enrique Cortes Jaramillo		
Aprobado por:		Fecha: Noviembre 24 de 2014		<input checked="" type="checkbox"/> Logo <input type="checkbox"/> Aplicación	



artesanías de colombia

FORMATO
Ficha de Identidad Gráfica

CODIGO: FORCVS13

V 03

FECHA: 16 06 2014

Ficha de Identidad
Grafica No. 1260



Nombre del Producto: Logo		Artesano: Beatriz Cuchillo Misa		Telefono: 3202102354	
Oficio: Tejeduría		Tecnica:		Grupo o Taller:	
Materia Prima: Plata		Departamento: Cundinamarca		Municipio: Bogotá	
Certificado Hecho a mano: <input type="checkbox"/> Si <input checked="" type="checkbox"/> No		Centro Poblado:		<input type="checkbox"/> Resguardo	<input type="checkbox"/> Localidad <input type="checkbox"/> N/A
Elementos Gráficos: Imagotipos				<input type="checkbox"/> Caserío	<input checked="" type="checkbox"/> Vereda <input type="checkbox"/> Corregimiento
Color: 1 <input checked="" type="checkbox"/> C <input checked="" type="checkbox"/> M <input checked="" type="checkbox"/> Y <input checked="" type="checkbox"/> K		2 <input type="checkbox"/> C <input type="checkbox"/> M <input type="checkbox"/> Y <input type="checkbox"/> K			
Color Pantone: <input type="checkbox"/> 1 <input type="checkbox"/> 2 <input type="checkbox"/> 3 <input type="checkbox"/> 4					
Tipografía Principal: Rage Italic LET Plain:1.0		Tipografía Secundaria:			
Tipo de Aplicación:					
Soporte:		Dimensión Soporte (cm): Alto: 7 Cm		Ancho: 13 Cm Diámetro:	
Responsable: Carlos Enrique Cortes Jaramillo		Dibujante: Carlos Enrique Cortes Jaramillo			
Aprobado por:		Fecha: Noviembre 24 de 2014		<input checked="" type="checkbox"/> Logo <input type="checkbox"/> Aplicación	



artesanías de Colombia

FORMATO
Ficha de Identidad Gráfica

CODIGO: FORCVS13

V 03

FECHA: 16 06 2014

Ficha de Identidad
Gráfica No. 1260



Nombre del Producto: Logo		Artesano: Arturo Benavidez		Telefono: 7272483	
Oficio: Trabajo con Semillas		Tecnica:		Grupo o Taller:	
Materia Prima: Plata		Departamento: Cundinamarca		Municipio: Bogotá	
Certificado Hecho a mano: <input type="checkbox"/> Si <input checked="" type="checkbox"/> No		Centro Poblado:		<input type="checkbox"/> Resguardo	<input type="checkbox"/> Localidad <input type="checkbox"/> N/A
Elementos Gráficos: Imagotipos				<input type="checkbox"/> Caserío	<input type="checkbox"/> Vereda <input type="checkbox"/> Corregimiento
Color: 1 <input checked="" type="checkbox"/> C <input checked="" type="checkbox"/> M <input checked="" type="checkbox"/> Y <input checked="" type="checkbox"/> K		2 <input type="checkbox"/> C <input type="checkbox"/> M <input type="checkbox"/> Y <input type="checkbox"/> K			
Color Pantone: <input type="checkbox"/> 1 <input type="checkbox"/> 2 <input type="checkbox"/> 3 <input type="checkbox"/> 4					
Tipografía Principal: Love Is A Many Complicated Thing		Tipografía Secundaria: Love Is A Many Complicated Thing			
Tipo de Aplicación:					
Soporte:		Dimensión Soporte (cm): Alto: 7 Cm		Ancho: 13 Cm	
				Diámetro:	
Responsable: Carlos Enrique Cortes Jaramillo		Dibujante: Carlos Enrique Cortes Jaramillo			
Aprobado por:		Fecha: Noviembre 24 de 2014		<input checked="" type="checkbox"/> Logo <input type="checkbox"/> Aplicación	



artesanías de Colombia

FORMATO
Ficha de Identidad Gráfica

CODIGO: FORCVS13

V 03

FECHA: 16 06 2014

Ficha de Identidad
Grafica No. 1260



yhashua
una joya espiritual

Nombre del Producto: Logo		Artesano: Arturo Ayala		Telefono: 3214351587	
Oficio: Joyeria		Tecnica:		Grupo o Taller:	
Materia Prima: Plata		Departamento: Cundinamarca		Municipio: Bogotá	
Certificado Hecho a mano: <input type="checkbox"/> Si <input checked="" type="checkbox"/> No		Centro Poblado:		<input type="checkbox"/> Resguardo <input type="checkbox"/> Localidad <input type="checkbox"/> N/A <input type="checkbox"/> Caserio <input type="checkbox"/> Vereda <input type="checkbox"/> Corregimiento	
Elementos Gráficos: Imagotipos					
Color: 1 <input checked="" type="checkbox"/> C <input checked="" type="checkbox"/> M <input checked="" type="checkbox"/> Y <input type="checkbox"/> K		2 <input type="checkbox"/> C <input type="checkbox"/> M <input type="checkbox"/> Y <input type="checkbox"/> K			
Color Pantone: <input type="checkbox"/> 1 <input type="checkbox"/> 2 <input type="checkbox"/> 3 <input type="checkbox"/> 4					
Tipografía Principal: Love Is A Many Complicated Thing			Tipografía Secundaria: Love Is A Many Complicated Thing		
Tipo de Aplicación:					
Soporte:		Dimensión Soporte (cm): Alto: 7 Cm		Ancho: 13 Cm Diámetro:	
Responsable: Carlos Enrique Cortes Jaramillo			Dibujante: Carlos Enrique Cortes Jaramillo		
Aprobado por:		Fecha: Noviembre 24 de 2014		<input checked="" type="checkbox"/> Logo <input type="checkbox"/> Aplicación	



artesanías de Colombia

FORMATO
Ficha de Identidad Gráfica

CODIGO: FORCVS13

V 03

FECHA: 16 06 2014

Ficha de Identidad
Grafica No. 1260

Galeria Marquetería El Sembrador de Van Gogh

Nombre del Producto: Logo		Artesano: Analidy Romero.		Telefono: 316 2247970	
Oficio: Carpintería		Técnica: Calado		Grupo o Taller:	
Materia Prima:		Departamento: Cundinamarca		Municipio: Bogotá	
Certificado Hecho a mano: <input type="checkbox"/> Si <input checked="" type="checkbox"/> No		Centro Poblado:		<input type="checkbox"/> Resguardo <input type="checkbox"/> Localidad <input type="checkbox"/> N/A <input type="checkbox"/> Caserío <input type="checkbox"/> Vereda <input type="checkbox"/> Corregimiento	
Elementos Gráficos: Imagotipos					
Color: 1 <input checked="" type="checkbox"/> C <input checked="" type="checkbox"/> M <input checked="" type="checkbox"/> Y <input type="checkbox"/> K		2 <input type="checkbox"/> C <input type="checkbox"/> M <input type="checkbox"/> Y <input type="checkbox"/> K			
Color Pantone: <input type="checkbox"/> 1 <input type="checkbox"/> 2 <input type="checkbox"/> 3 <input type="checkbox"/> 4					
Tipografía Principal: La Bamba LET Plain:1.0			Tipografía Secundaria:		
Tipo de Aplicación:					
Soporte:		Dimensión Soporte (cm): Alto: 7 Cm		Ancho: 13 Cm Diámetro:	
Responsable: Carlos Enrique Cortes Jaramillo			Dibujante: Carlos Enrique Cortes Jaramillo		
Aprobado por:		Fecha: Noviembre 24 de 2014		<input checked="" type="checkbox"/> Logo <input type="checkbox"/> Aplicación	