



*CONVENIO GOBERNACION DE BOYACA - ARTESANIAS DE
COLOMBIA E ICBA*

*CURSO DE CAPACITACION EN DISEÑO, TÉCNICA Y
ORGANIZACIÓN ARTESANAL
MUNICIPIOS DE TASCO, BETHEITIVA Y MONGUI
TEJEDURIA
CARPETA DE DISEÑO*

*AMPARO TEJEDOR
DISEÑADORA TEXTIL*

1996

AGRADECIMIENTOS

Dr. José Benigno Perilla - Gobernador de Boyacá

Dr. Javier Humberto Pereira Jauregui - Director ICBA

Dr. Ernesto Orlando Benavides - Director Artesanías de Colombia

Dra. María Gabriela Corradine Mora - Directora del Convenio

Dra. Luz del Carmen Montoya - Coordinadora inicial del proyecto

Dra. Patricia Bustamante - Coordinadora del convenio para el desarrollo artesanal de Boyacá

Dra. Elsa Delgado

Asociación Mujer Campesina Tasco - Vereda de Hormezaque

Asociación artesanas de Monguí

Parroquia de Monguí

Alcaldía Municipal de Beteitiva

TABLA DE CONTENIDO

1. Cual es nuestro proyecto
2. Municipio de Tasco - telar horizontal
 - 2.1 Que antecedentes tenemos
 - 2.2 Cómo lo empezamos
 - 2.3 Para qué lo hacemos
 - 2.4 En qué consiste la asesoría en diseño
 - 2.5Cuál es la propuesta de diseño
 - 2.6 Que líneas de productos diseñamos
3. Municipio de Beteitiva
4. Municipio de Monguí - telar vertical
 - 4.1 Que antecedentes tenemos
 - 4.2 Cómo lo empezamos
 - 4.3 Para qué lo hacemos
 - 4.4 En qué consiste la asesoría en diseño
 - 4.5Cuál es la propuesta de diseño
 - 4.6 Que líneas de productos diseñamos

1. CUAL ES NUESTRO PROYECTO

El convenio entre la Gobernación de Boyacá, Artesanías de Colombia y el instituto de Boyacá desarrollo un proyecto en los municipios de Tasco (vereda de Hormezaque), Beteitiva y Monguá, cuyo objetivo fue Capacitar y asesorar a un grupo de artesanos en la creación de un oficio de tejeduría en telar vertical y horizontal según el caso.

La capacitación comprende el área de diseño, tintes naturales, técnicas de tejido y organización artesanal.

Aquí se da un primer paso para la conformación de un oficio no existentes, teniendo como agravante la limitación de recursos y la no existencia de grupos organizados y establecidos en dos de los municipios escogidos.

Se tiene como objetivo el rescate de una tradición artesanal en vías de extinción y el aprovechamiento de unos recursos naturales que nos ofrece la región.

2. MUNICIPIO DE TASCO -TELAR HORIZONTAL

2.1 Que antecedentes tenemos:

En la Vereda de Hormezaque en la cual se desarrolla el proyecto, no existe un oficio artesanal establecido, solo algunos tejedores esporádicos de ruanas y cobijas los cuales trabajan en telares rústicos y que son generalmente personas de edad avanzada que poco a poco van dejando este oficio y son muy pocos los jóvenes que lo heredan.

Generalmente las campesinas procesan la lana, la hilan y tuercen y la mandan al tejedor para que les realice sus productos, en estos telares rústicos no se producen ni tejidos diferentes a las ruanas y cobijas.

2.2 Como lo empezamos:

Se inicia con la conformación de grupos de trabajo allí se cuenta con la Asociación de mujer Campesina la cual trabaja activamente y tiene una organización sólida, al inicio del proyecto el 80 por ciento de las señoras no tenían ninguna experiencia en el manejo del telar horizontal.

Se inicia con talleres de teoría del color, tintes naturales y un taller de reconocimiento del telar, se armó con el grupo, detallando sus partes y su funcionamiento.

2.3 Para que lo Hacemos:

El objetivo original del proyecto era la asesoría en diseño a grupos de artesanos de oficio establecidos, asesorándolos en la versificación de sus productos.

Después de realizar un diagnóstico real en el que determina que no existe un oficio artesanal ni una producción, se orienta el proyecto a la creación de un oficio en tejeduría, tarea que se realiza con muchas limitantes.

2.4 En que consiste la asesoría en diseño:

En los talleres de teoría del color y tintes naturales se crean bases para el manejo del color dentro del diseño, y ya que no se maneja la técnica la parte de diseño se maneja simultáneamente a esta.

Se determina lo que se va a hacer, como se va a hacer, que materiales se requieren de acuerdo al uso que tendrá, los colores a trabajar y la técnica adecuada. Este proceso es lento debido al nivel técnico que presenta el grupo.

2.5 Cual es la propuesta de diseño:

Se busca trabajar productos alternativos a las ruanas y cobijas utilizando la misma técnica de estas pero con otro uso.

El material con el que se cuenta es principalmente la lana que ellas mismas procesan e hilan sin embargo el tejido con este hilo que ellas obtienen es pesado, por lo que se utilizan materiales alternativos para la consecución de tejidos livianos.

2.6 Que líneas de productos diseñamos:

Se realizan tejidos livianos como chales, realizados en fino hilo sintético, chalecos en algodón jugando con texturas logradas por variedad de ligamentos los cuales se combinan en un mismo tejido, estos chalecos se diseñan de tal forma que el tejido tenga que ser cortado lo menos posible sino que las piezas que los constituyen salgan directamente del telar.

También se realizan bufandas, paños y tejidos decorativos como cubremesas.

Los diseños planteados son sencillos y la calidad de los productos va acorde al nivel técnico de las artesanas las cuales no han alcanzado un dominio óptimo de telar.

3. MUNICIPIO DE BETEITIVA

Este Municipio no se tiene en cuenta para la realización de la carpeta de diseño debido a que en él no se desarrollo ningún producto en concreto.

4. MUNICIPIO DE MONGUI - TELAR VERTICAL

4.1 Que antecedentes tenemos:

En el municipio de Monguí se trabajó con un grupo heterogéneo de la cuales solo algunas trabajaban con anterioridad el tejido de gualdrapas y tapetes ;esta capacitación la recibieron de artesanías de Colombia hace algunos años. Y se dedicaban a esta labor ocasionalmente.

4.2 Como lo empezamos:

Se inicia con la conformación de grupos de trabajo allí no se contaba con asociación establecida , al igual que el municipio de tasco allí Se realizaron talleres de teoría del color, tintes naturales , se realizaron gestiones para la consecución de telares y la adecuación de un sitio de trabajo.

4.3 Para que lo Hacemos:

Los objetivos son los mismos para los tres municipios escogidos.

El objetivo original del proyecto era la asesoría en diseño a grupos de artesanos de oficio establecidos, asesorándolos en la versificación de sus productos.

Después de realizar un diagnostico real en el que determina que no existe un oficio artesanal ni una producción, se orienta el proyecto a la creación de un oficio en tejeduría, tarea que se realiza con muchas limitantes.

4.4 En qué consiste la asesoría en diseño:

En los talleres de teoría del color y tintes naturales se crean bases para el manejo del color dentro del diseño, y ya que no se maneja la técnica la parte de diseño se maneja simultáneamente a esta.

Se determina lo que se va a hacer, como se va a hacer, que materiales se requieren de acuerdo al uso que tendrá, los colores a trabajar y la técnica adecuada.

El diseño se realiza en papel cuadrado a escala. Se busca la realización de diseños con identidad propia trabajando motivos naturistas extraídos del medio en el que se desarrolla la vida cotidiana, teniendo como recurso importante, un medio ambiente rico en formas y colores.

Se trabaja con la mezcla de técnicas para lograr variedad de texturas visuales y táctiles, así como efectos de relieve.

4.5Cuál es la propuesta de diseño:

Se busca trabajar productos alternativos a las gualdrapas tradicionales utilizando la misma técnica de estas pero con una proyección diferente dándoles otro uso y una apariencia física diferente a la del tapete tradicional.

El material con el que se cuenta es principalmente la lana y se busca explotar los diferentes estados en que la encontramos ya sea como vellón, motín, hilada y torcida, para la realización del tejido se tiene en cuenta la trama -alma ya que el calibre de esta determina el tupido del tejido y la finura del mismo.

4.6 Qué líneas de productos diseñamos:

Se realizan tapetes, gualdrapas y tapices combinando las técnicas y formas figurativas y abstractas dándole un sentido diferente al tejido como por ejemplo el marco de un espejo, o un cuadro en tejido de pelo.

Los diseños planteados y la calidad de los productos va acorde al nivel técnico de las artesanas las cuales no han alcanzado un dominio óptimo de las técnicas.

**CONVENIO GOBERNACION DE BOYACA - ARTESANIAS DE COLOMBIA
INSTITUTO DE CULTURA DE BOYACA**

MATERIAL FOTOGRAFICO

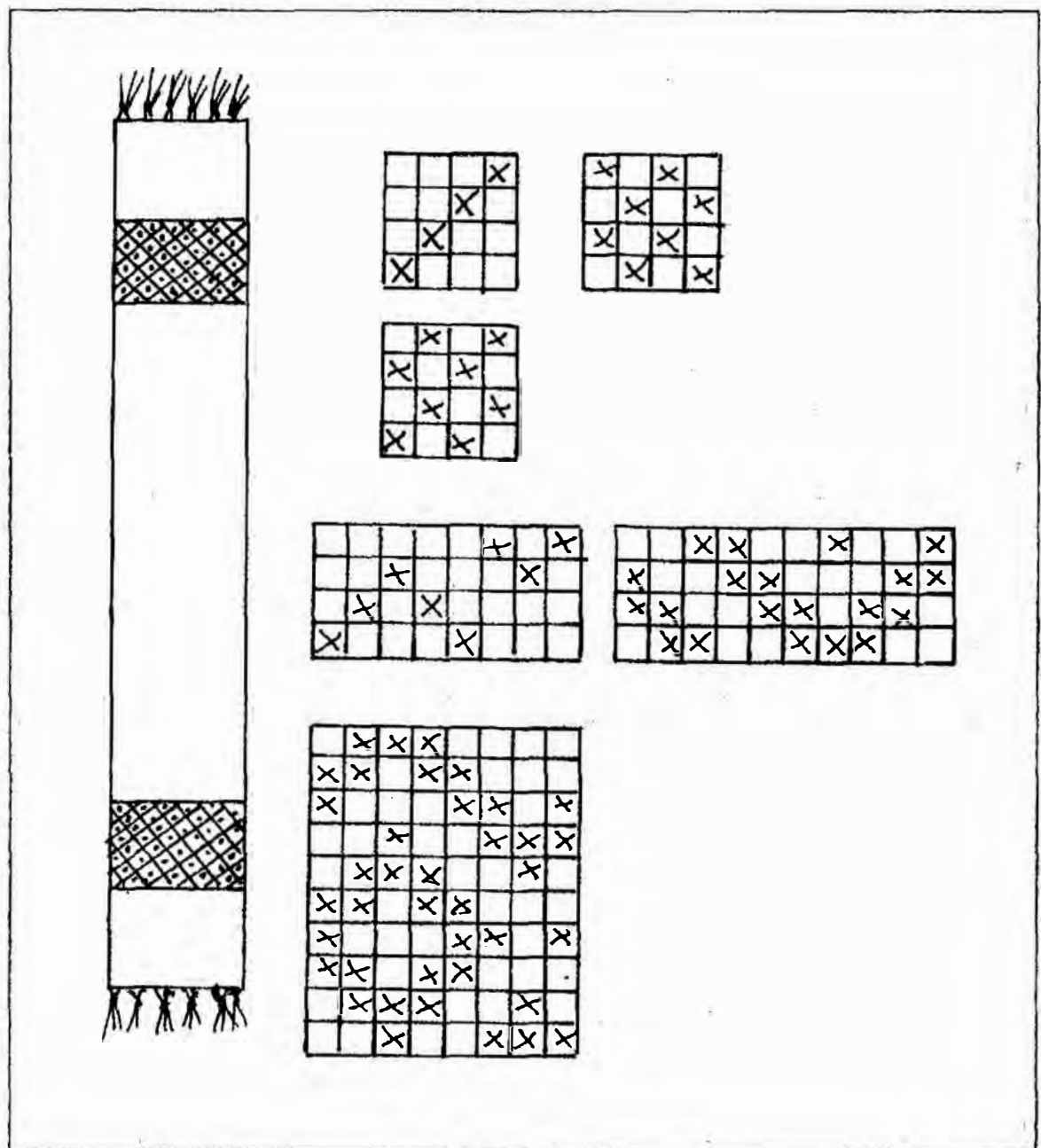

Pieza: Bufanda
Materia prima: Algodón
Oficio: Tejeduría
Técnica: Tejido telar horizontal
Función: Vestir

Clasificación: Artesanal
Localidad: Tasco (V. Hormeazaque)
Departamento: Boyacá
Artesano: Asoc. Mujer rural
Diseñador: Amparo Tejedor

**CONVENIO GOBERNACION DE BOYACA - ARTESANIAS DE COLOMBIA
INSTITUTO DE CULTURA DE BOYACA**

MATERIAL FOTOGRAFICO

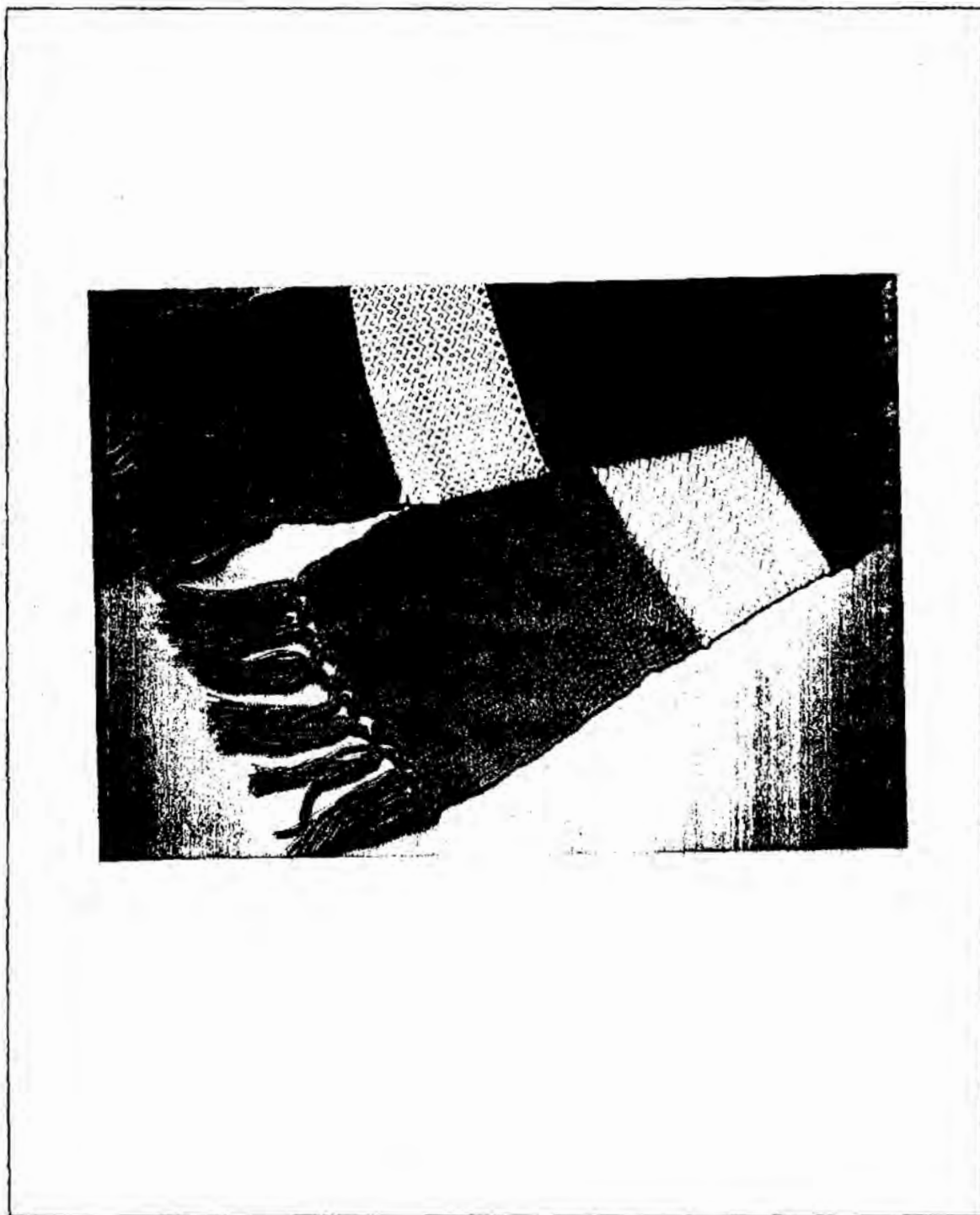

MOTIVO: PROTOTIPOS - BUFANDAS

MUNICIPIO: TASCO

**CONVENIO GOBERNACION DE BOYACA - ARTESANIAS DE COLOMBIA
INSTITUTO DE CULTURA DE BOYACA**

MATERIAL FOTOGRAFICO

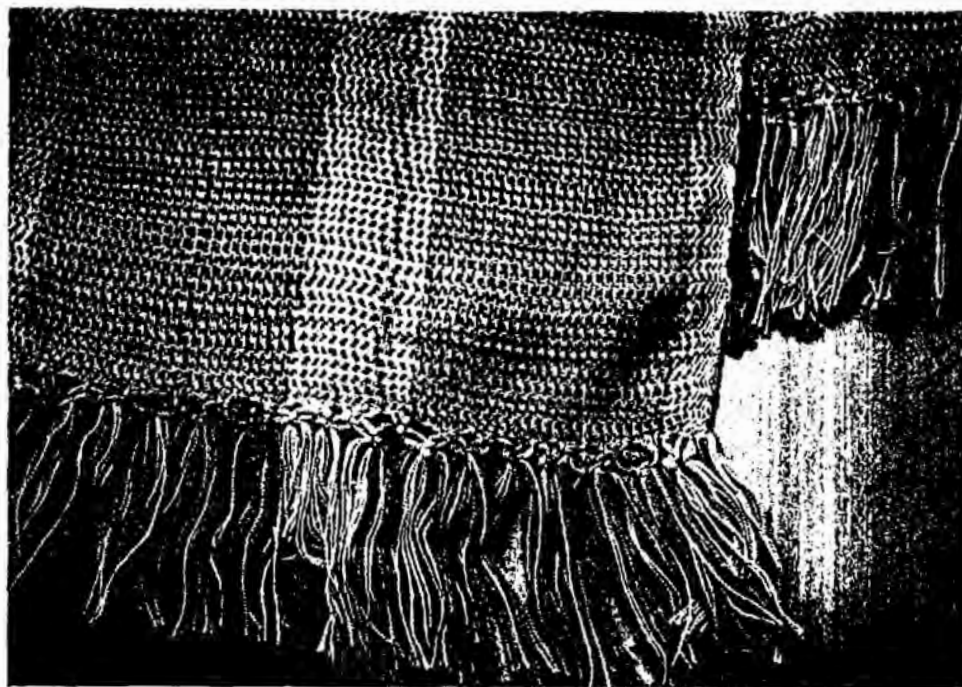

MOTIVO: PROTOTIPOS - BUFANDAS

MUNICIPIO: TASCO

**CONVENIO GOBERNACION DE BOYACA - ARTESANIAS DE COLOMBIA
INSTITUTO DE CULTURA DE BOYACA**

MATERIAL FOTOGRAFICO

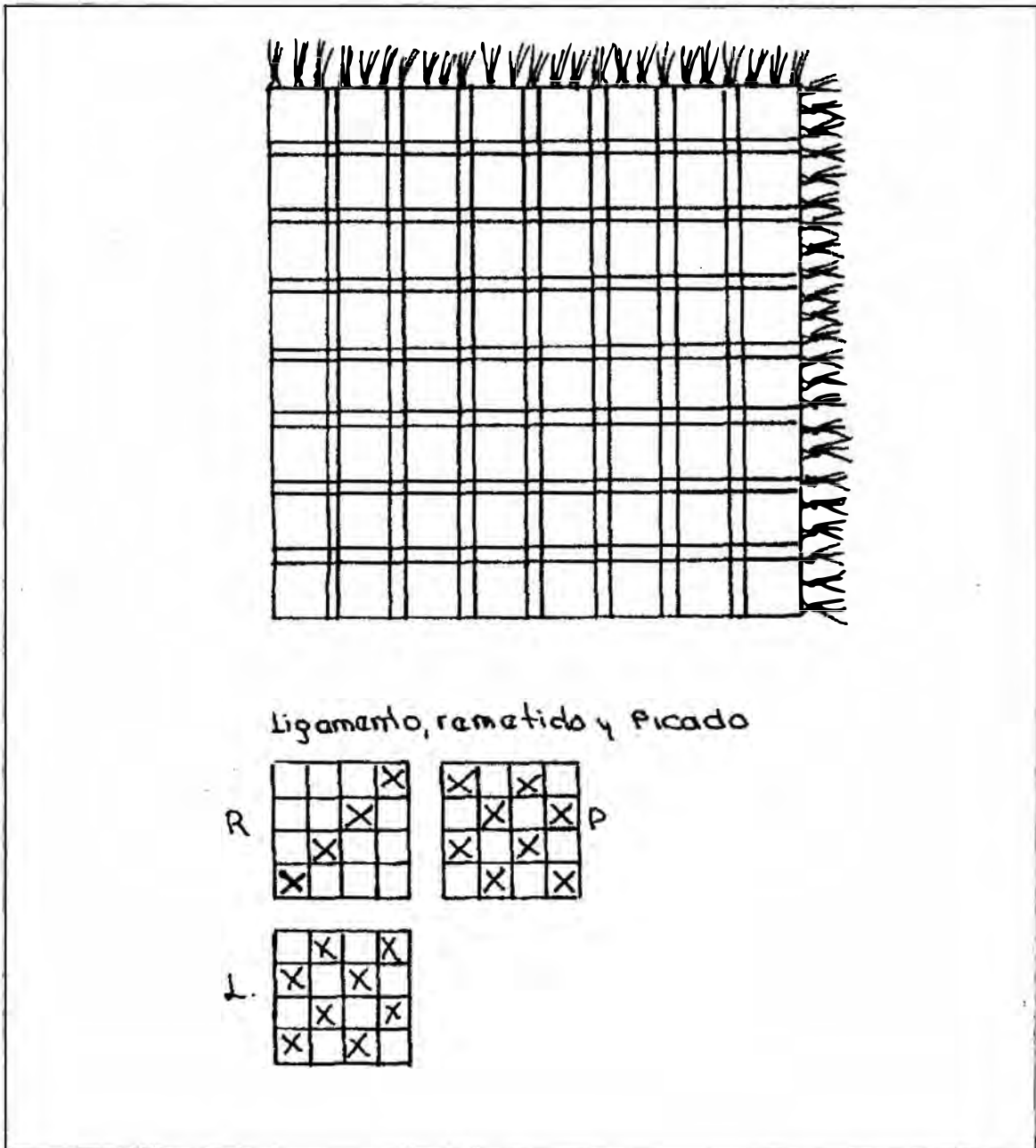

Pieza: Chal
Materia prima: Hilo coralino
Oficio: Tejeduría
Técnica: Tejido telar horizontal
Función: Vestir

Clasificación: Artesanal
Localidad: Tasco (V. Hornezaque)
Departamento: Boyacá
Artesano: Asoc. Mujer rural
Diseñador: Amparo Tejedor

**CONVENIO GOBERNACION DE BOYACA - ARTESANIAS DE COLOMBIA
INSTITUTO DE CULTURA DE BOYACA**

MATERIAL FOTOGRAFICO

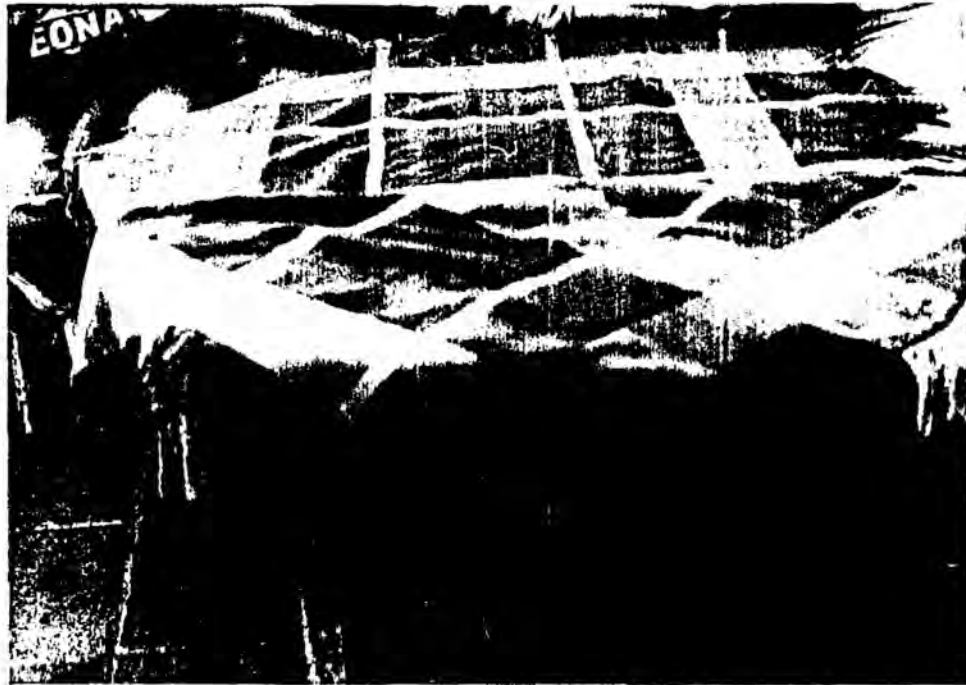

MOITIVO: PROTOTIPOS - CHALES

MUNICIPIO: TASCO

**CONVENIO GOBERNACION DE BOYACA - ARTESANIAS DE COLOMBIA
INSTITUTO DE CULTURA DE BOYACA**

MATERIAL FOTOGRAFICO

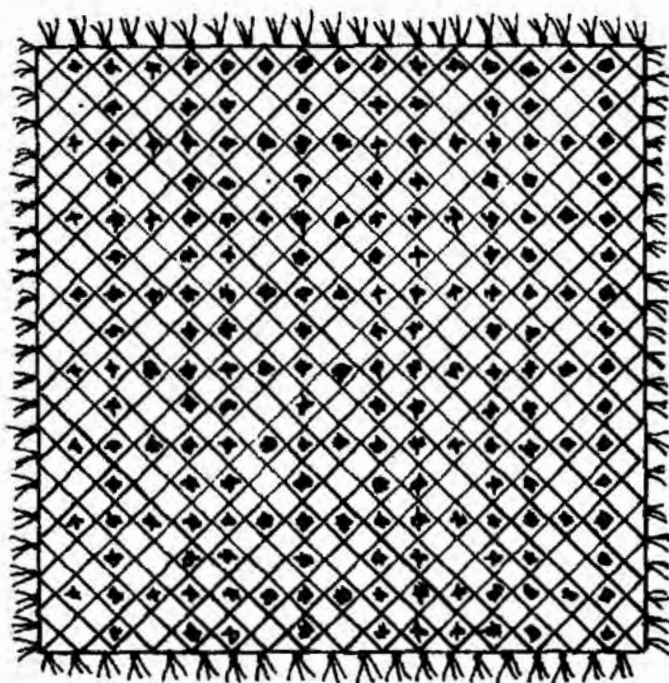

Pieza: Cubre mesa
Materia prima: Hilo acrílico
Oficio: Tejeduría
Técnica: Tejido telar horizontal
Función: Decorar

Clasificación: Artesanal
Localidad: Tasco (V. Hormezaque)
Departamento: Boyacá
Artesano: Asoc. Mujer rural
Diseñador: Amparo Tejedor

**CONVENIO GOBERNACION DE BOYACA - ARTESANIAS DE COLOMBIA
INSTITUTO DE CULTURA DE BOYACA**

MATERIAL FOTOGRAFICO

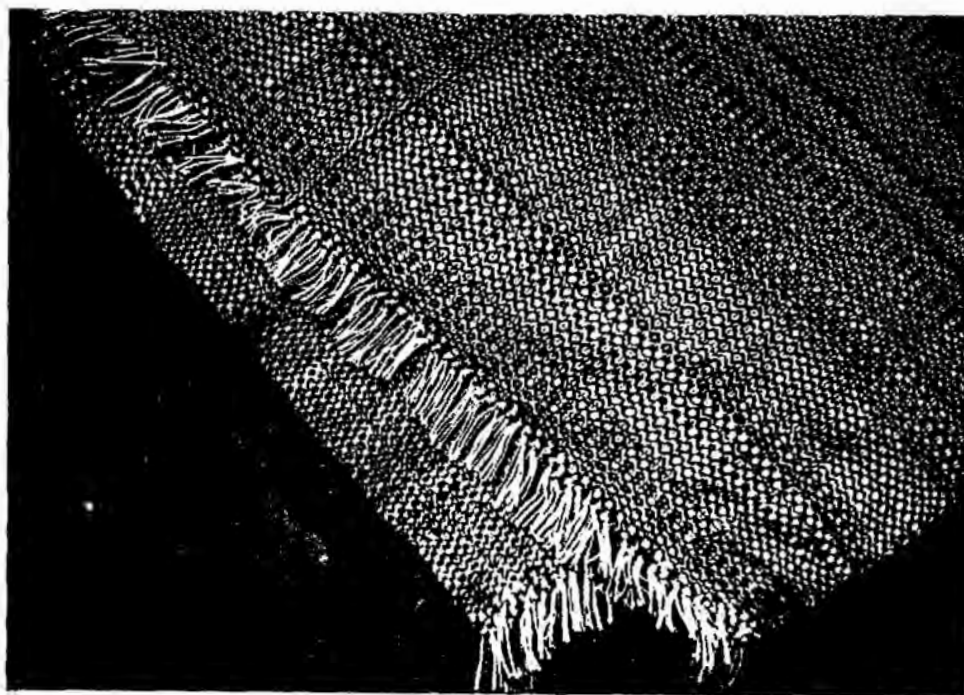

MOTIVO: PROTOTIPOS - CARPETAS

MUNICIPIO: TASCO

**CONVENIO GOBERNACION DE BOYACA - ARTESANIAS DE COLOMBIA
INSTITUTO DE CULTURA DE BOYACA**

MATERIAL FOTOGRAFICO

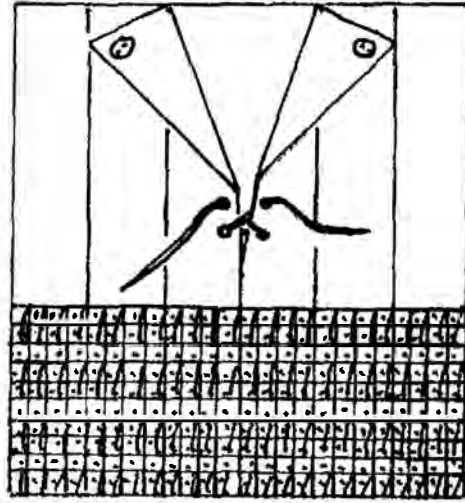

Delantero

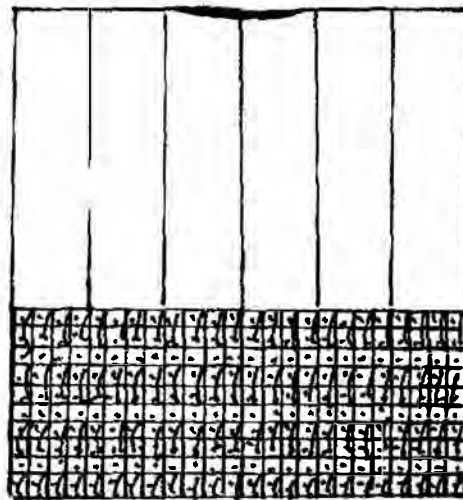

Trasero

Pieza: Chaleco
Materia prima: Algodón
Oficio: Tejeduría
Técnica: Tejido telar horizontal
Función: Vestir

Clasificación: Artesanal
Localidad: Tasco (V. Hormezaque)
Departamento: Boyacá
Artesano: Asoc. Mujer rural
Diseñador: Amparo Tejedor

**CONVENIO GOBERNACION DE BOYACA - ARTESANIAS DE COLOMBIA
INSTITUTO DE CULTURA DE BOYACA**

MATERIAL FOTOGRAFICO

Ligamento, Picado y Remetido

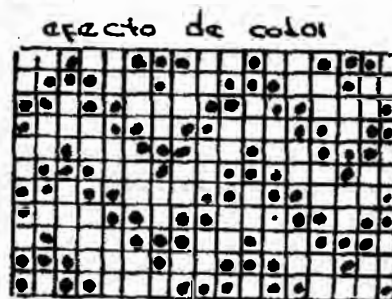
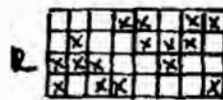
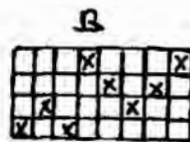
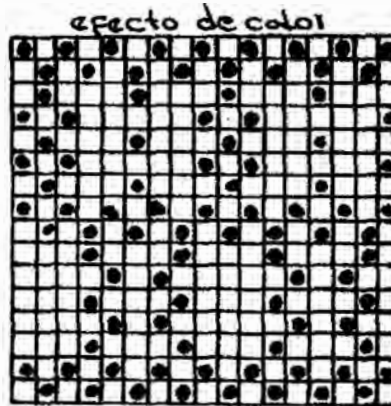
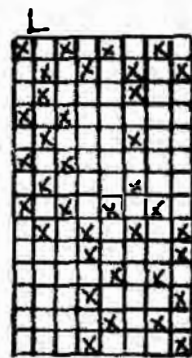

**CONVENIO GOBERNACION DE BOYACA - ARTESANIAS DE COLOMBIA
INSTITUTO DE CULTURA DE BOYACA**

MATERIAL FOTOGRAFICO



MOTIVO: PROTOTIPOS - CHALECOS

MUNICIPIO: TASCO

**CONVENIO GOBERNACION DE BOYACA - ARTESANIAS DE COLOMBIA
INSTITUTO DE CULTURA DE BOYACA**

MATERIAL FOTOGRAFICO

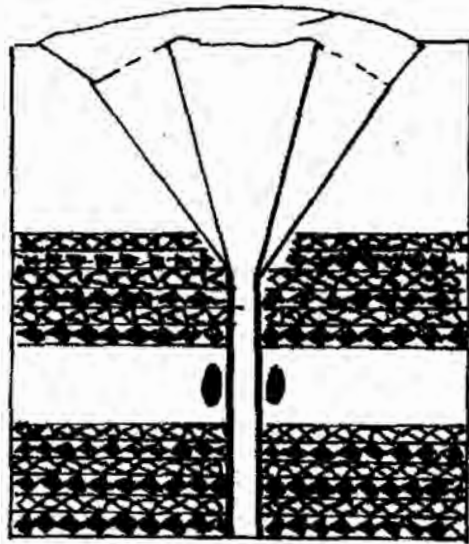

D delantero

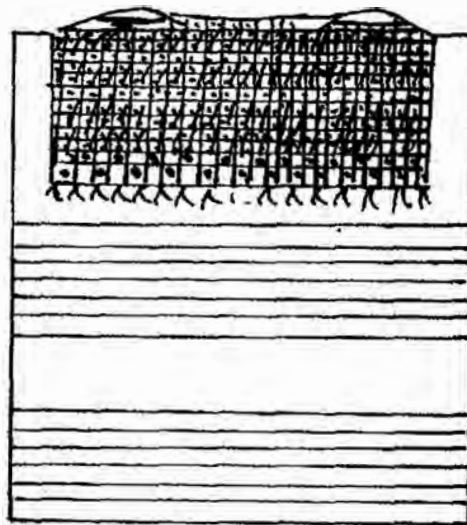

D trasero

Pieza: Chalaco
Materia prima: Algodón
Oficio: Tejeduría
Técnica: Tejido telar horizontal
Función: Vestir

Clasificación: Artesanal
Localidad: Tasco (V. Hormezaque)
Departamento: Boyacá
Artesano: Asoc. Mujer rural
Diseñador: Amparo Tejedor

**CONVENIO GOBERNACION DE BOYACA - ARTESANIAS DE COLOMBIA
INSTITUTO DE CULTURA DE BOYACA**

MATERIAL FOTOGRAFICO



MOITVO: PROTOTIPOS - CHALECOS

MUNICIPIO: TASCO

**CONVENIO GOBERNACION DE BOYACA - ARTESANIAS DE COLOMBIA
INSTITUTO DE CULTURA DE BOYACA**

MATERIAL FOTOGRAFICO

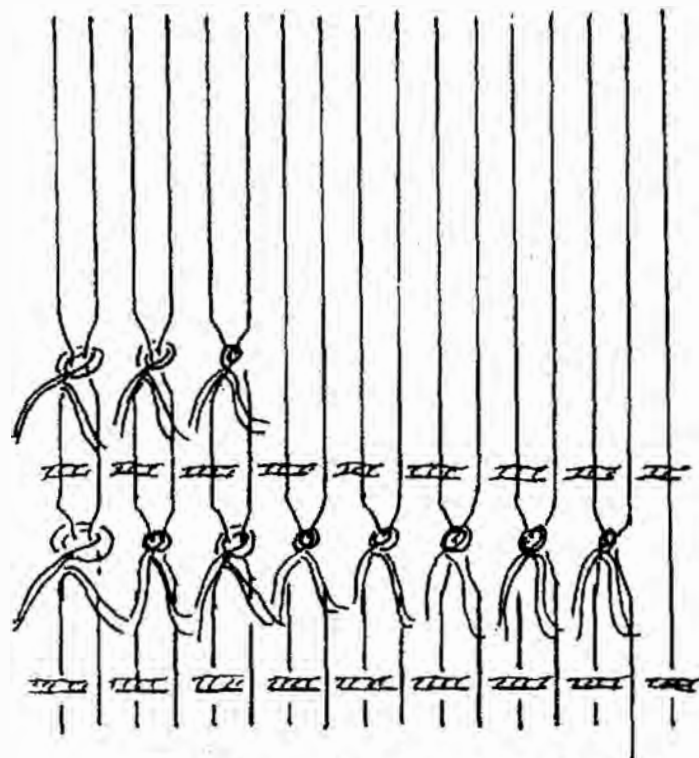

Tajido Nudo de Pelo

**CONVENIO GOBERNACION DE BOYACA - ARTESANIAS DE COLOMBIA
INSTITUTO DE CULTURA DE BOYACA**

MATERIAL FOTOGRAFICO



**MOTIVO: PROTOTIPO TAPIZ DECORATIVO
TEJIDO DE PELO**

MUNICIPIO: MONGUI

**CONVENIO GOBERNACION DE BOYACA - ARTESANIAS DE COLOMBIA
INSTITUTO DE CULTURA DE BOYACA**

MATERIAL FOTOGRAFICO

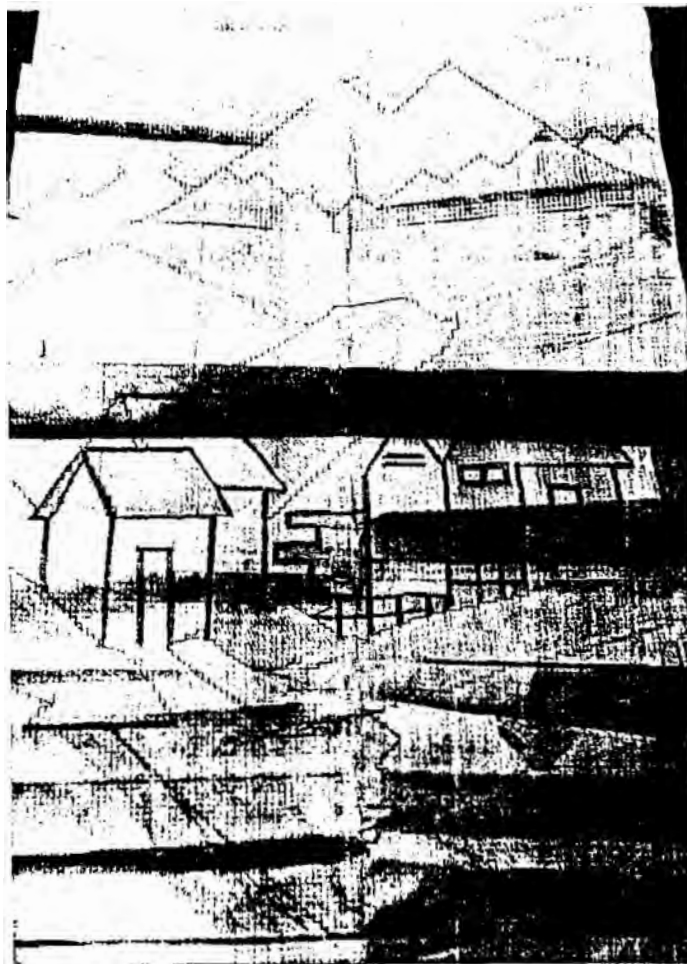

MOTIVO: Realización de los diseños en cuadrícula

MUNICIPIO: MONGUI

**CONVENIO GOBERNACION DE BOYACA - ARTESANIAS DE COLOMBIA
INSTITUTO DE CULTURA DE BOYACA**

CENTRO DE DISEÑO

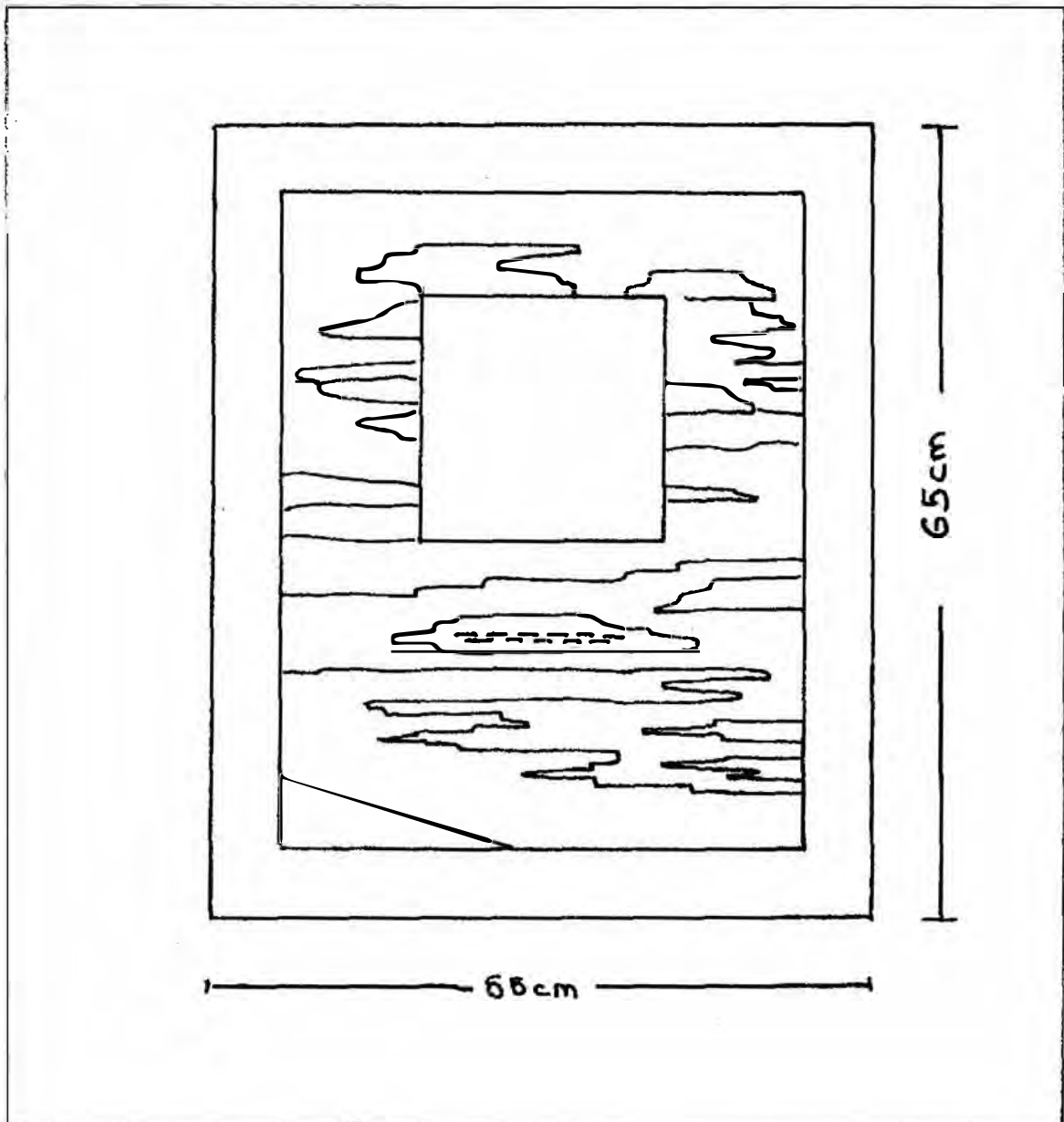

Pieza: Tapiz
Materia prima: Lana, algodón, y espejo
Oficio: Tejeduría
Técnica: Tejido plano y de pelo
Función: Decoración

Clasificación: Artesanal
Localidad: Monguí
Departamento: Boyaca
Artésano: Asoc. Artesanos de Monguí
Diseñador: Amparo Tejedor

**CONVENIO GOBERNACION DE BOYACA - ARTESANIAS DE COLOMBIA
INSTITUTO DE CULTURA DE BOYACA**

MATERIAL FOTOGRAFICO

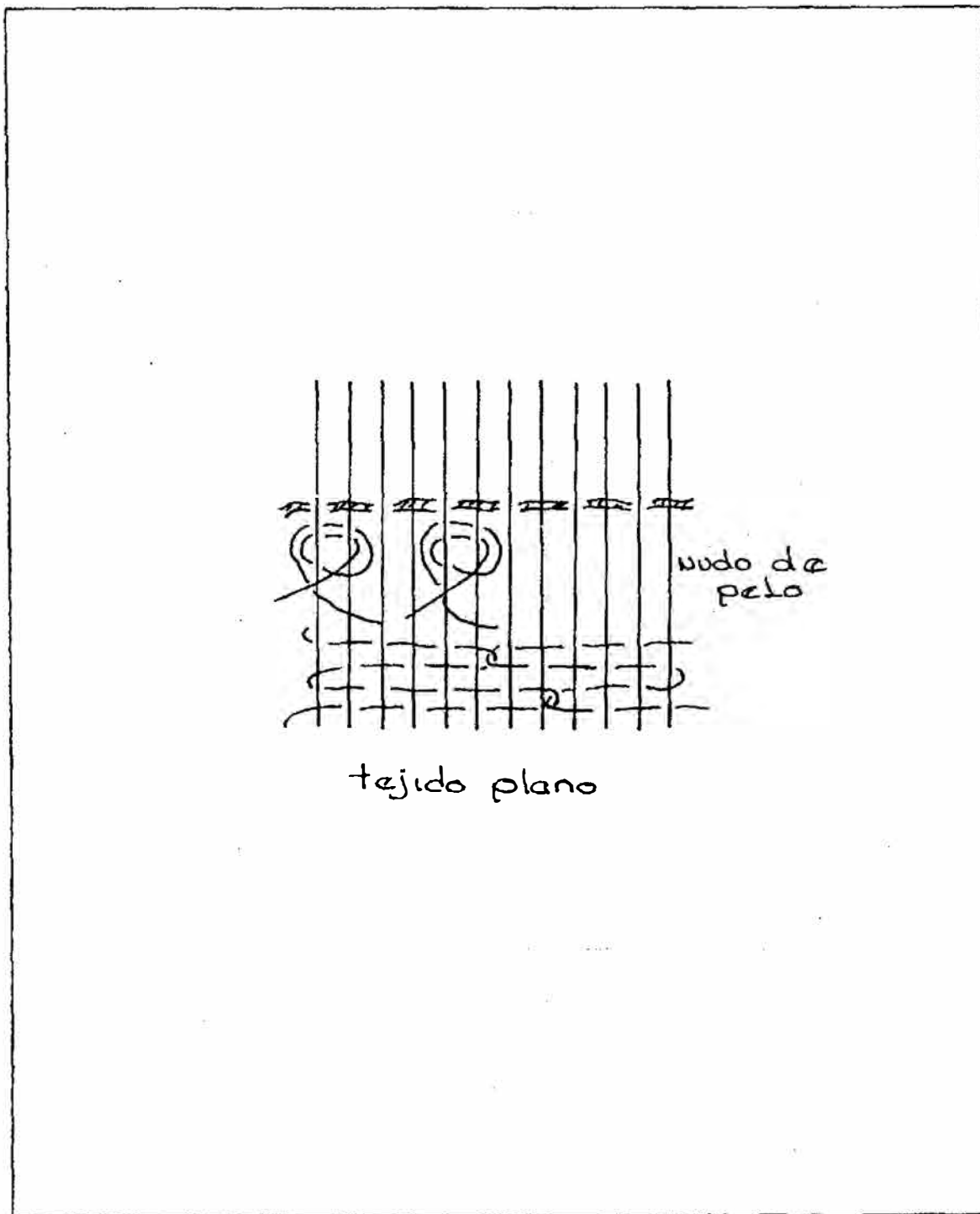

MUESTRA DE TEJIDO

**CONVENIO GOBERNACION DE BOYACA - ARTESANIAS DE COLOMBIA
INSTITUTO DE CULTURA DE BOYACA**

MATERIAL FOTOGRAFICO

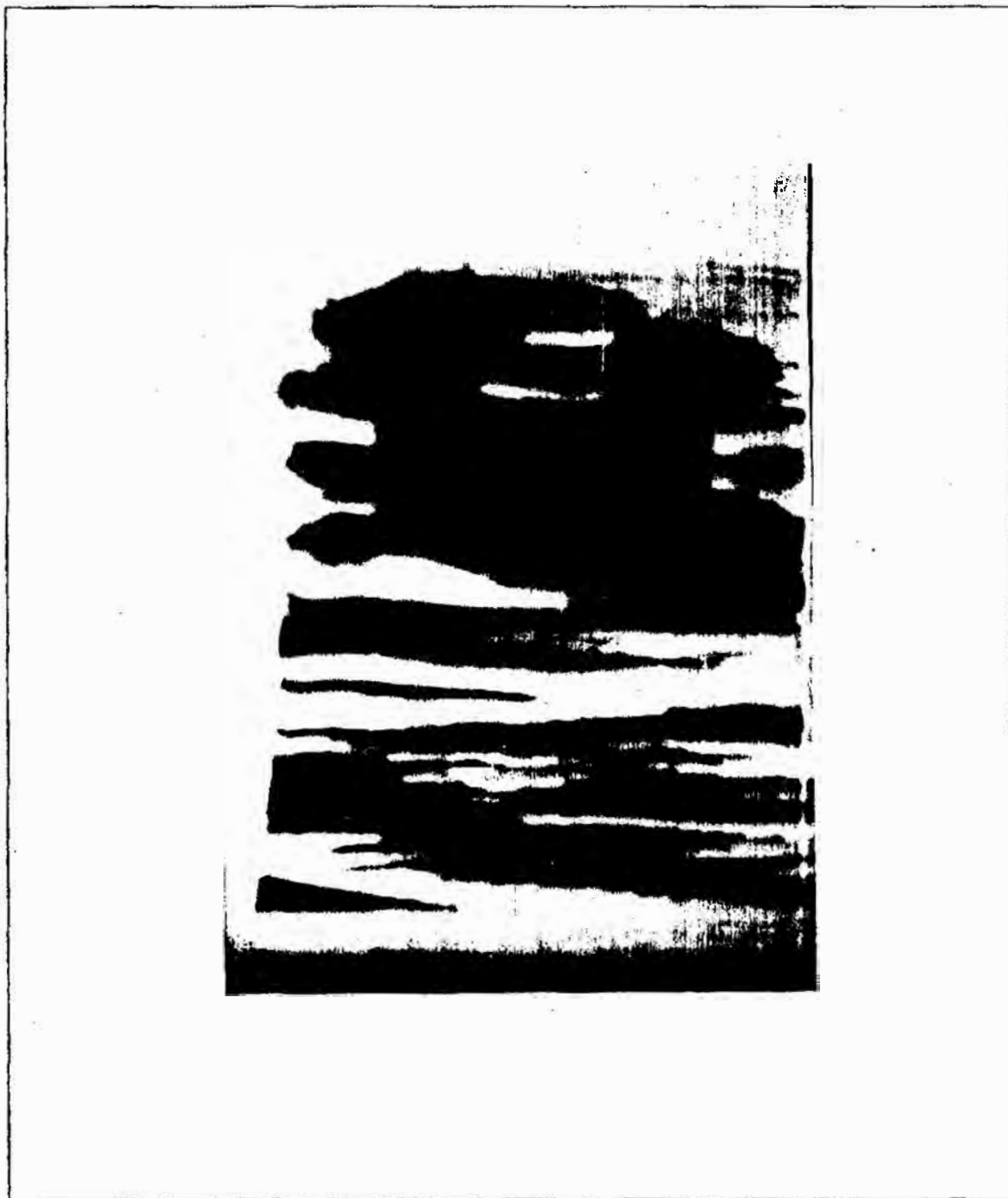

MOTIVO: PROTOTIPO TAPIZ DECORATIVO

MUNICIPIO: MONGUI

**CONVENIO GOBERNACIÓN DE BOYACA - ARTESANÍAS DE COLOMBIA
INSTITUTO DE CULTURA DE BOYACA**

CENTRO DE DISEÑO

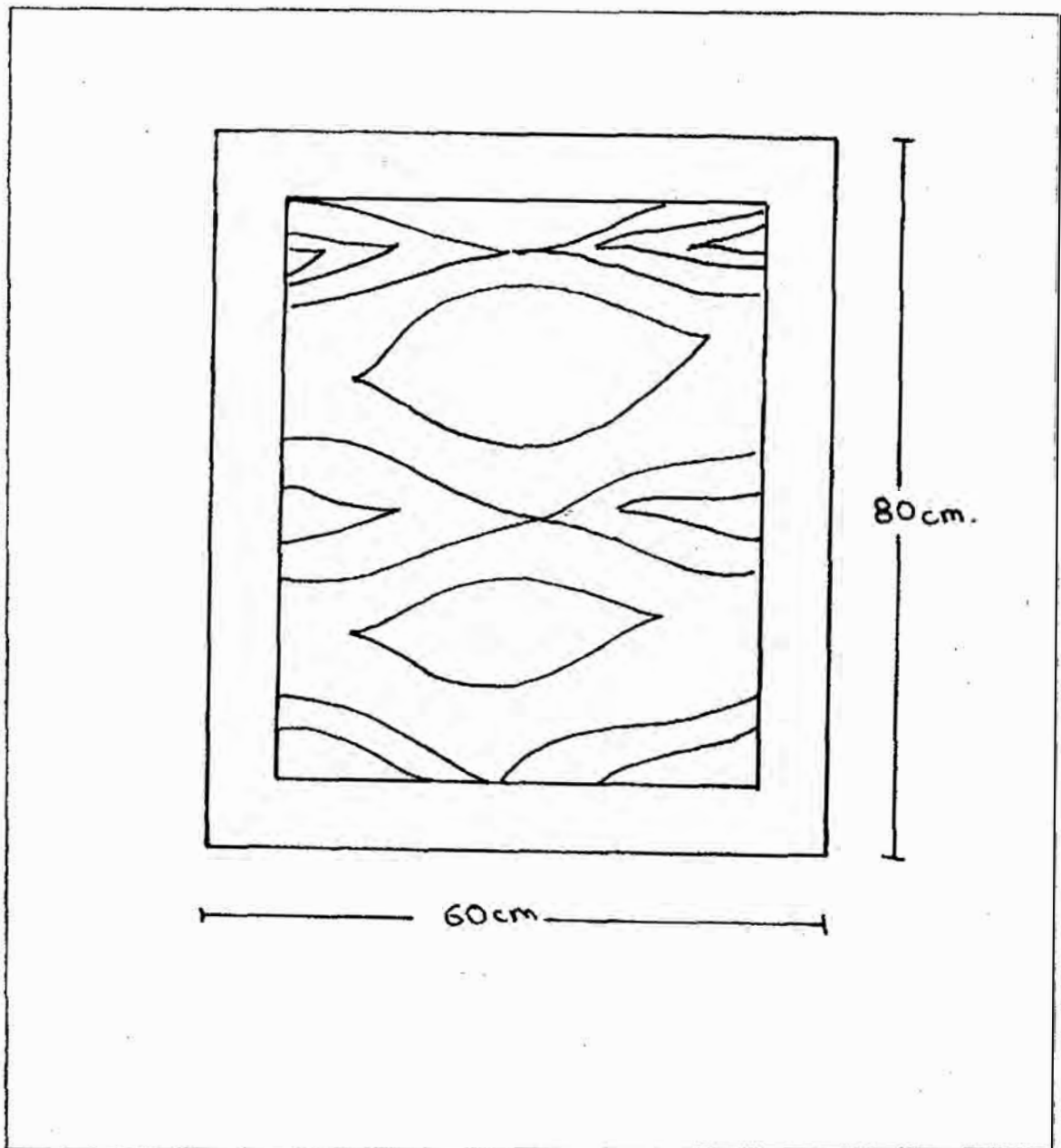

Pieza: Tapiz

Materia prima: Lana, algodón y espejo

Oficio: Tejeduría

Técnica: Tejido plano

Función: Decoración

Clasificación: Artesanal

Localidad: Monguí

Departamento: Boyaca

Artesano: Asoc. Artesanos de Monguí

Diseñador: Amparo Tejedor

**CONVENIO GOBERNACION DE BOYACA - ARTESANIAS DE COLOMBIA
INSTITUTO DE CULTURA DE BOYACA**

CENTRO DE DISEÑO

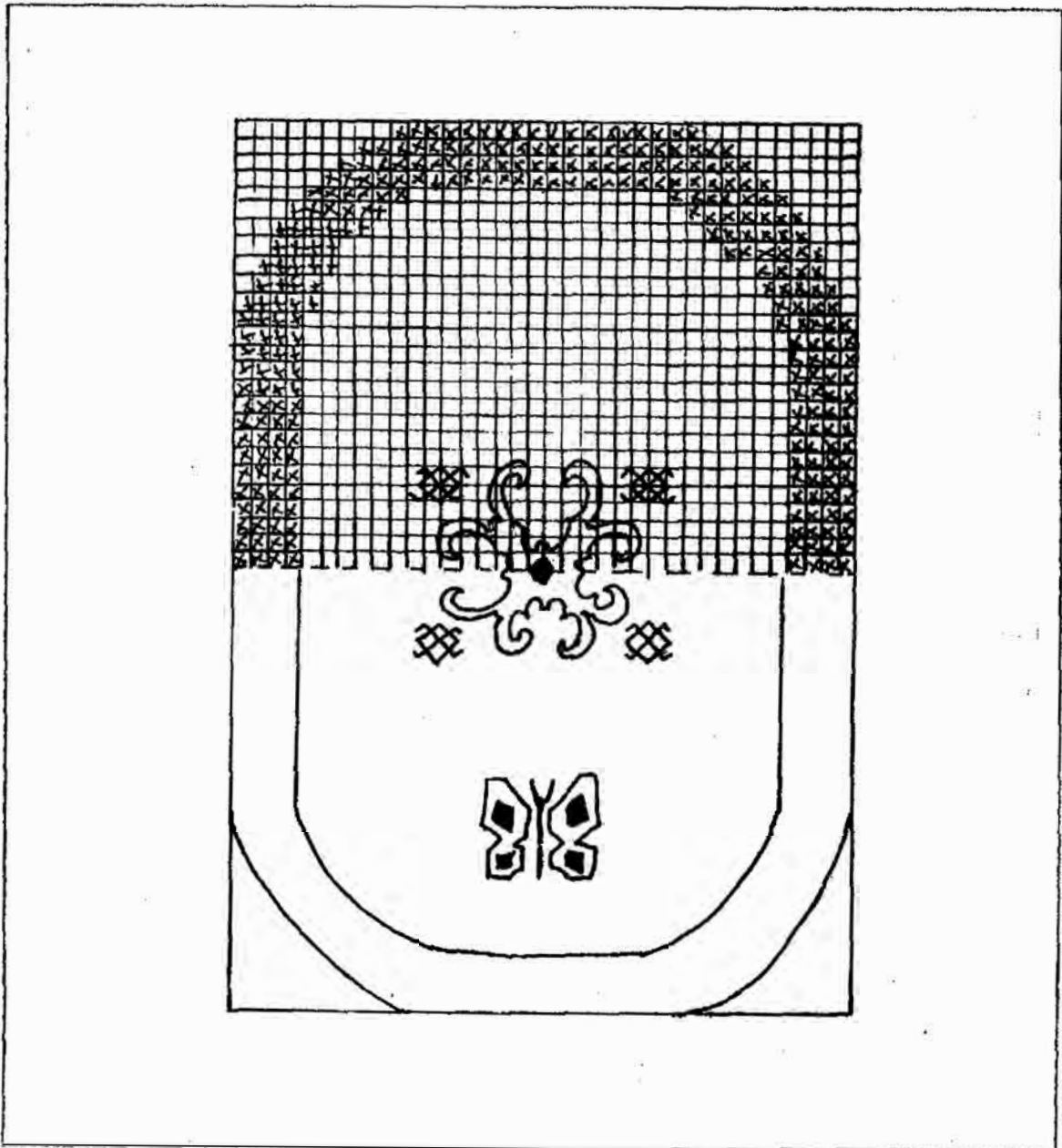

Pieza: Tapete y pie de camas
Materia prima: Lana y algodón
Oficio: Tejeduría
Técnica: Tejido de pelo
función: Decoración

clasificación: Artesanal
Localidad: Monguí
Departamento: Boyacá
Artesano: Asoc artesanos de monguí
Diseñador: Amparo Tejedor

**CONVENIO GOBERNACION DE BOYACA - ARTESANIAS DE COLOMBIA
INSTITUTO DE CULTURA DE BOYACA**

MATERIAL FOTOGRAFICO

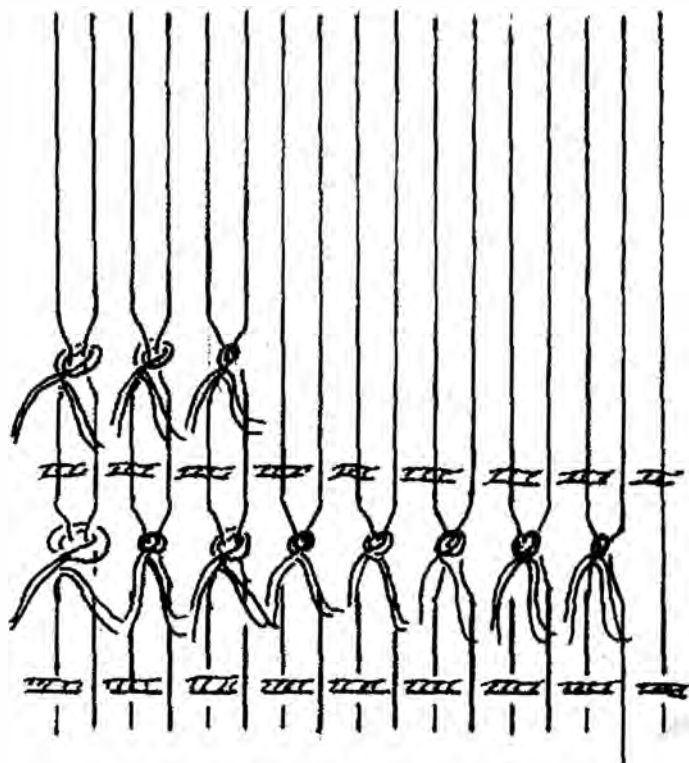

Tajido Nudo de Pelo

**CONVENIO GOBERNACION DE BOYACA - ARTESANIAS DE COLOMBIA
INSTITUTO DE CULTURA DE BOYACA**

MATERIAL FOTOGRAFICO



MOTIVO: PROTOTIPO TAPETE RECTANGULAR

MUNICIPIO: MONGUI

**CONVENIO GOBERNACION DE BOYACA - ARTESANIAS DE COLOMBIA
INSTITUTO DE CULTURA DE BOYACA**

CENTRO DE DISEÑO

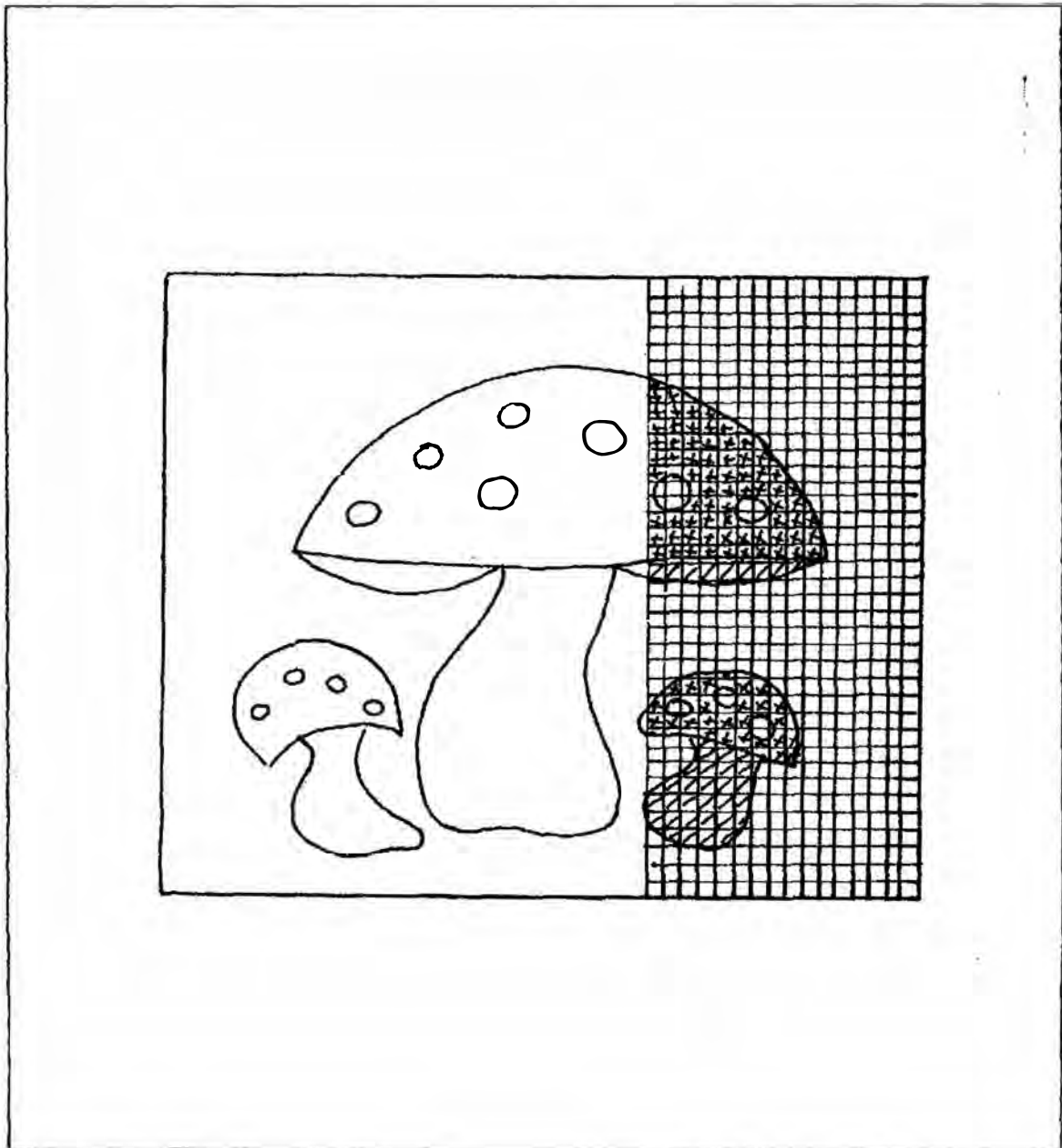

**Pieza: gualdrapa
Materia prima: Lana y algodón
Oficio: Tejeduría
Técnica: Tejido de pelo
Función: Decoración**

**clasificación: Artesanal
Localidad: Monguí
Departamento: Boyacá
Artesano: Asoc artesanos
Diseñador: Amparo Tejedor**

**CONVENIO GOBERNACION DE BOYACA - ARTESANIAS DE COLOMBIA
INSTITUTO DE CULTURA DE BOYACA**

MATERIAL FOTOGRAFICO

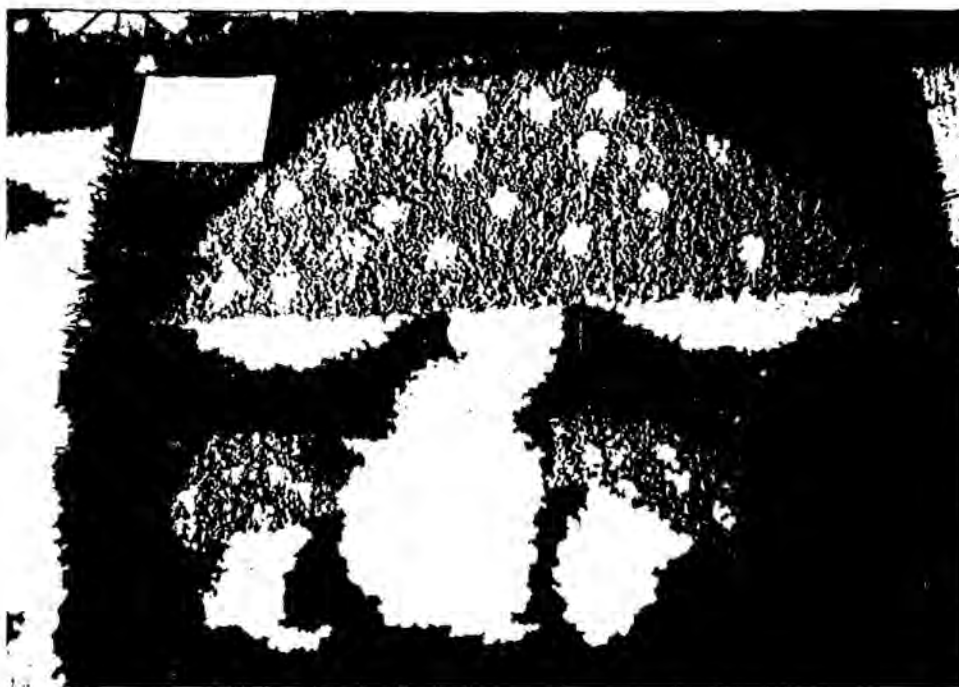

MOTIVO: PROTOTIPOS DE GUALDRAPAS

MUNICIPIO: MONGUI

**CONVENIO GOBERNACION DE BOYACA - ARTESANIAS DE COLOMBIA
INSTITUTO DE CULTURA DE BOYACA**

CENTRO DE DISEÑO

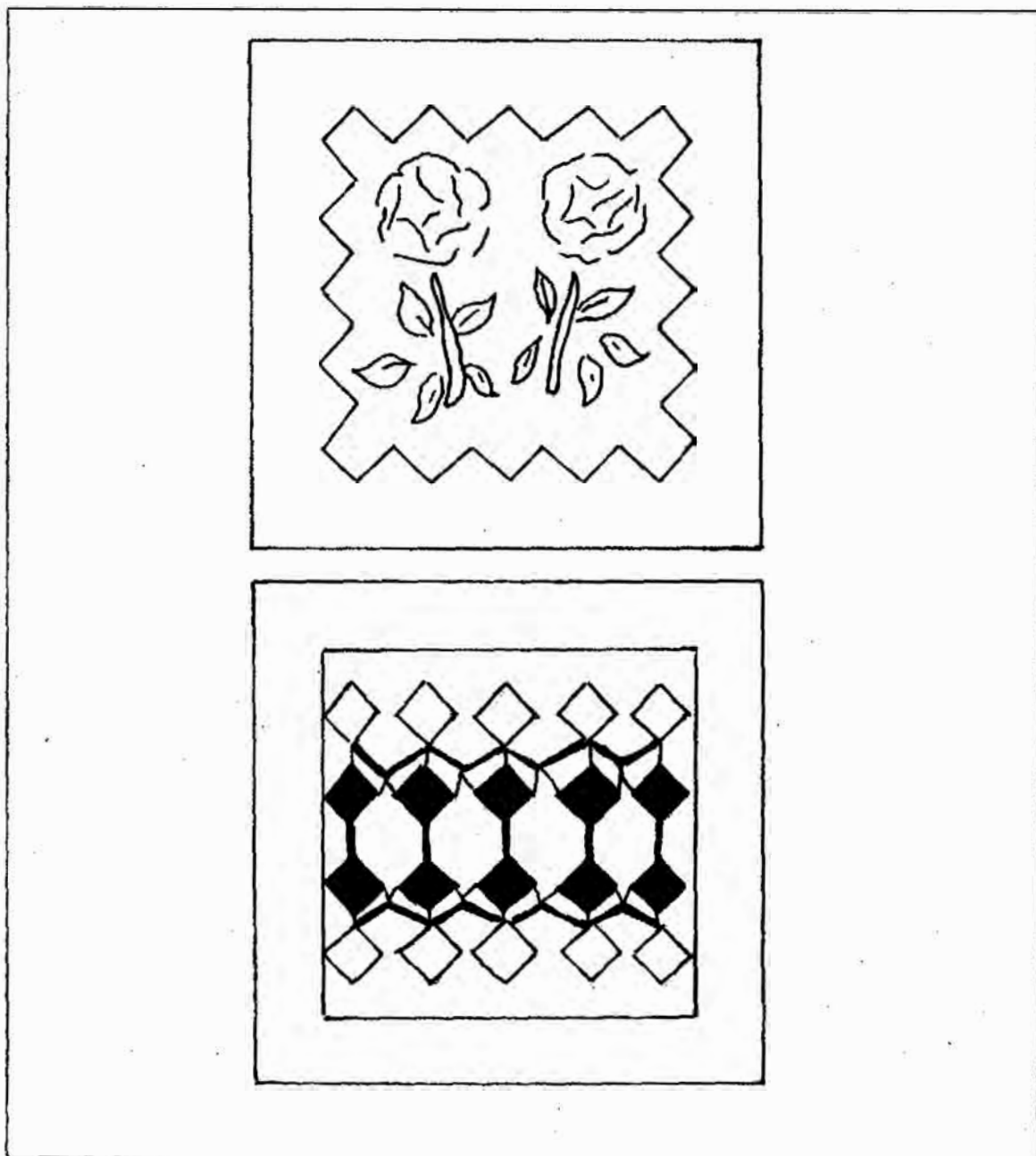

Pieza: gualdrapa
Materia prima: Lana y algodón
Oficio: Tejeduría
Técnica: Tejido de pelo
Función: Decoración

clasificación: Artesanal
Localidad: Monguí
Departamento: Boyacá
Artesano: Asoc artesanos
Diseñador: Amparo Tejedor

**CONVENIO GOBERNACION DE BOYACA - ARTESANIAS DE COLOMBIA
INSTITUTO DE CULTURA DE BOYACA**

MATERIAL FOTOGRAFICO

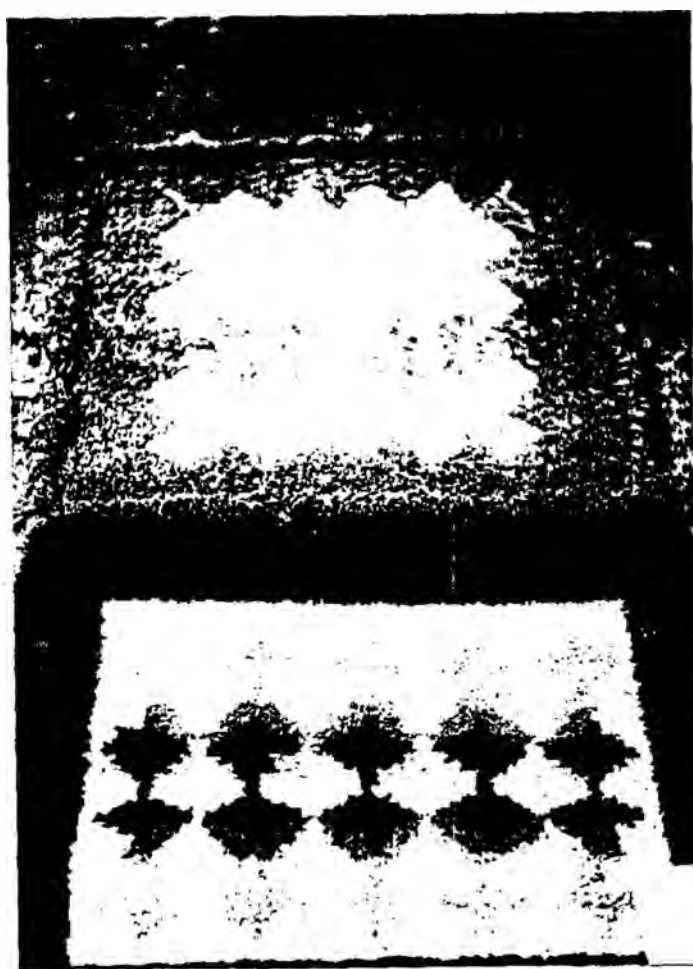

MOTIVO: PROTOTIPOS DE GUALDRAPAS

MUNICIPIO: MONGUI

**CONVENIO GOBERNACION DE BOYACA - ARTESANIAS DE COLOMBIA
INSTITUTO DE CULTURA DE BOYACA**

CENTRO DE DISEÑO

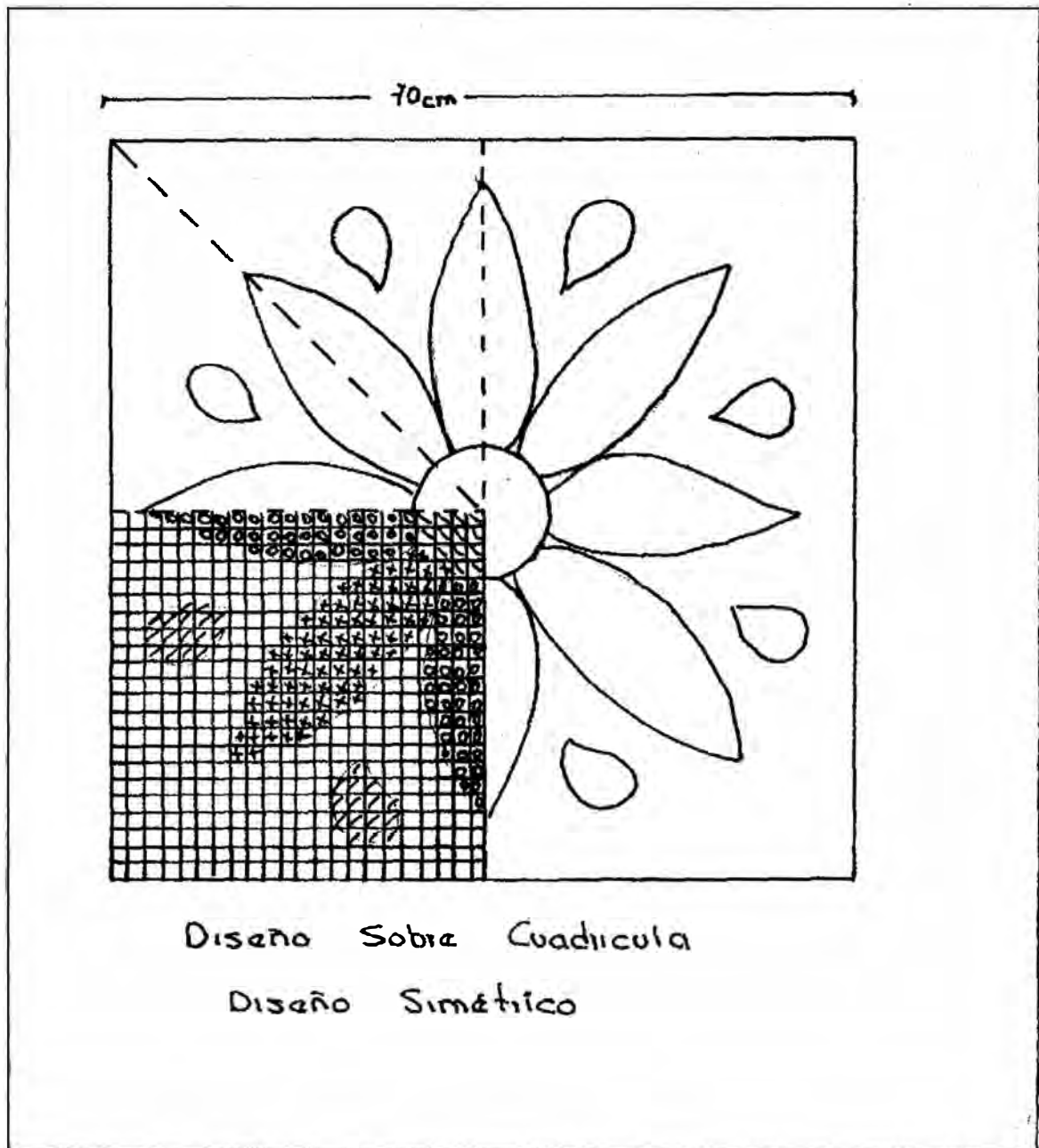

Pieza: gualdrapa
Materia prima: Lana y algodón
Oficio: Tejeduría
Técnica: Tejido de pelo
Función: Decoración

clasificación: Artesanal
Localidad: Monguí
Departamento: Boyacá
Artesano: Asoc artesanos
Diseñador: Amparo Tejedor

**CONVENIO GOBERNACION DE BOYACA - ARTESANIAS DE COLOMBIA
INSTITUTO DE CULTURA DE BOYACA**

CENTRO DE DISEÑO

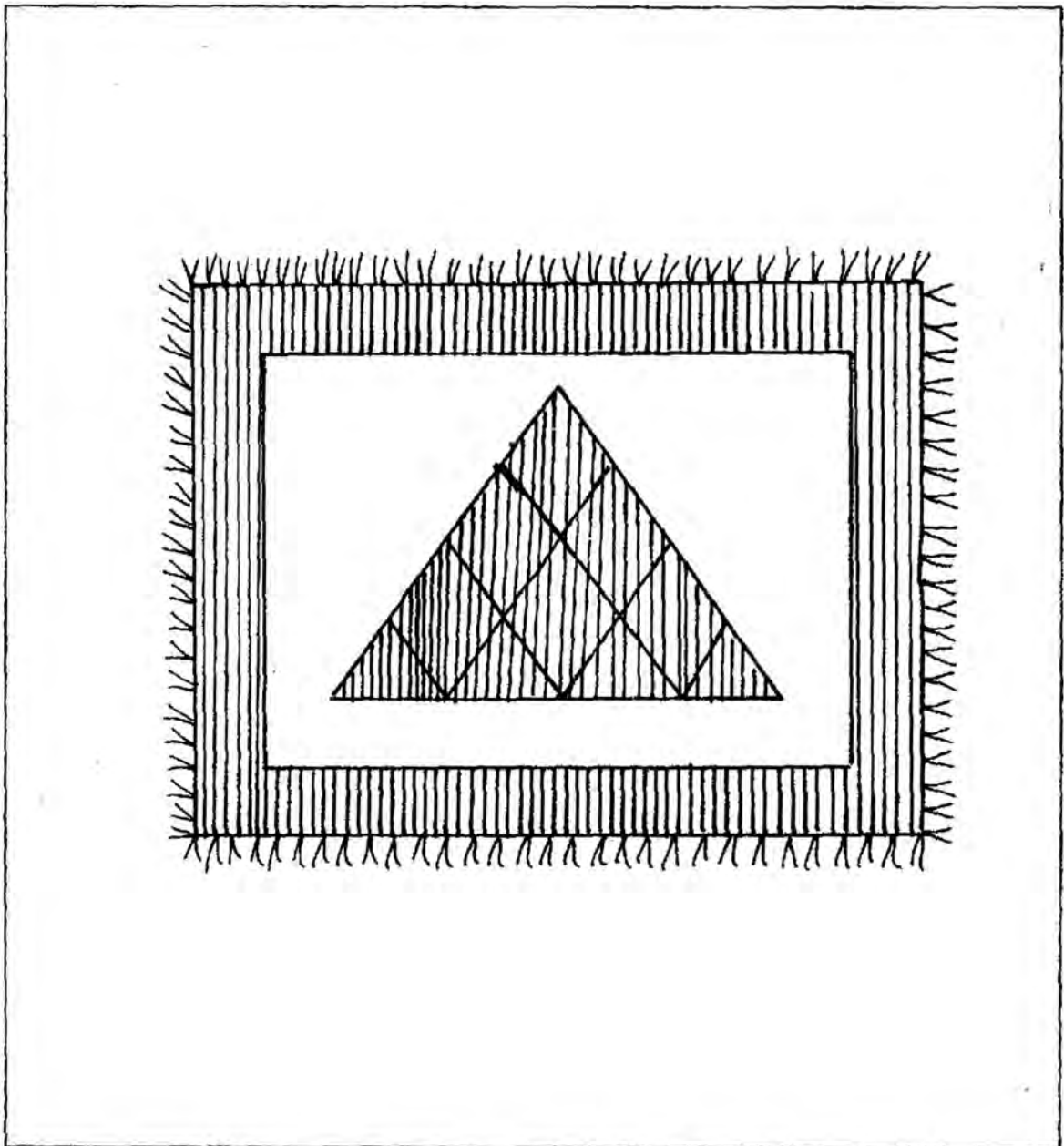

Pieza: Tapete
Materia prima: Lana ,Acrílico y algodón
Oficio: Tejeduría
Técnica: Tejido plano y anudado
Función: Decoración

Clasificación: Artesanal
Localidad: Monguí
Departamento: Boyacá
Artésano: Asoc artesanos
Diseñador: Amparo Tejedor

**CONVENIO GOBERNACION DE BOYACA - ARTESANIAS DE COLOMBIA
INSTITUTO DE CULTURA DE BOYACA**

MATERIAL FOTOGRAFICO

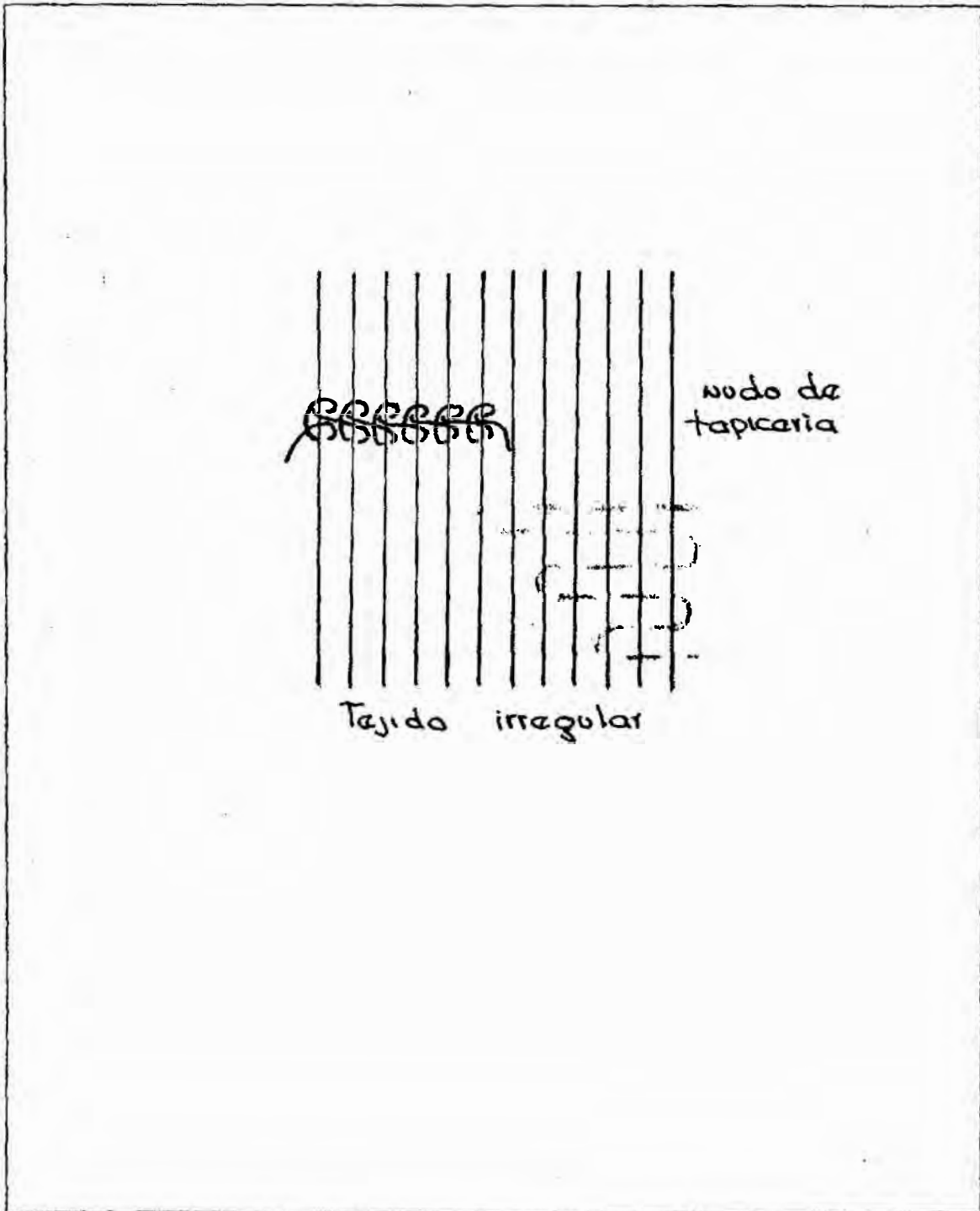

MUESTRA DE TEJIDO

**CONVENIO GOBERNACION DE BOYACA - ARTESANIAS DE COLOMBIA
INSTITUTO DE CULTURA DE BOYACA**

MATERIAL FOTOGRÁFICO

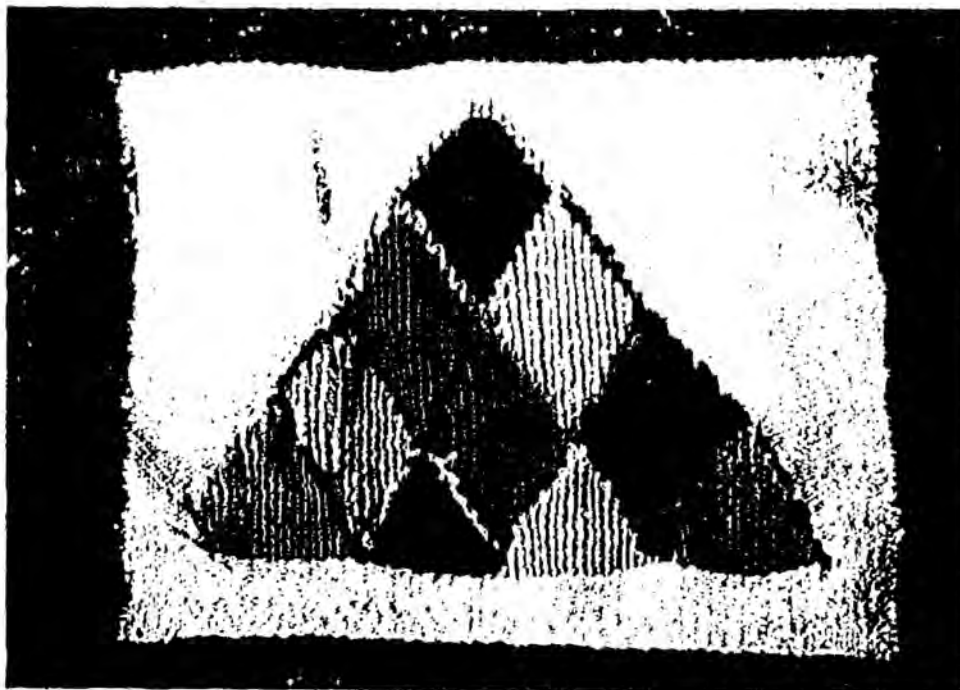

**MOTIVO: TAPETE DECORATIVO
TEJIDO DE NUDO Y ANUDADO**

MUNICIPIO: MONGUI

**CONVENIO GOBERNACION DE BOYACA - ARTESANIAS DE COLOMBIA
INSTITUTO DE CULTURA DE BOYACA**

CENTRO DE DISEÑO

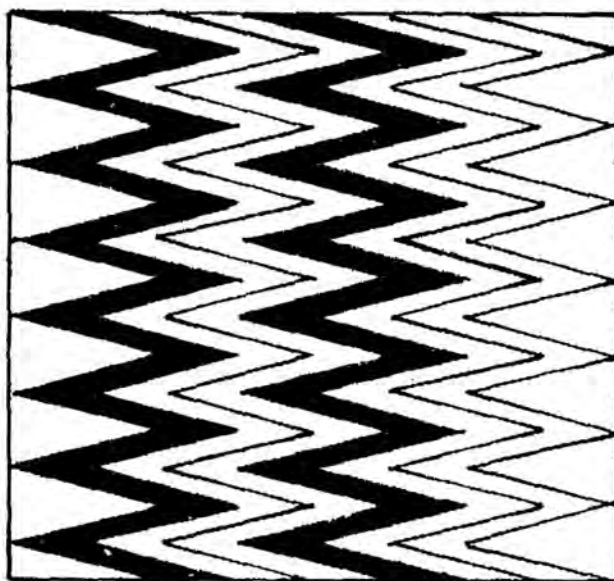

**Pieza: Tapete
Materia prima: Lana acrílica
Oficio: Tejeduría
Técnica: Tejido con aguja
Función: Decoración**

**clasificación: Artesanal
Localidad: Monguí
Departamento: Boyacá
Artesano: Asoc artesanos
Diseñador: Amparo Tejedor**

**CONVENIO GOBERNACION DE BOYACA - ARTESANIAS DE COLOMBIA
INSTITUTO DE CULTURA DE BOYACA**

MATERIAL FOTOGRAFICO

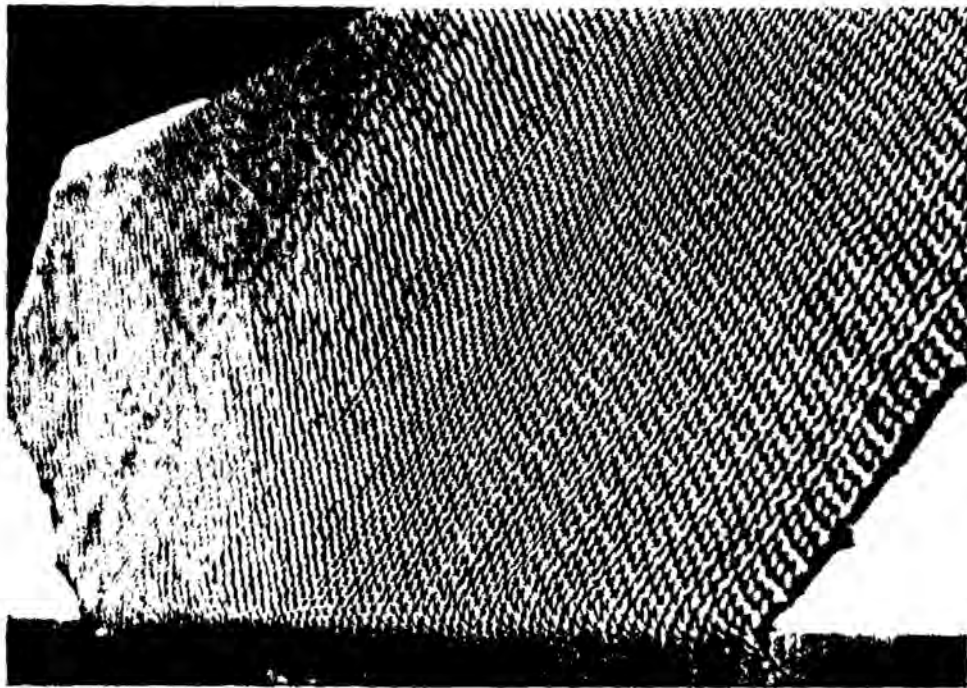

MOTIVO: PROTOTIPOS - PAÑOS

MUNICIPIO: TASCO