

Ministerio de Comercio, Industria y Turismo
Artesanías de Colombia S.A.
Centro Colombiano de Diseño para la Artesanía y las Pymes.

Proyecto empresarial de innovación y desarrollo técnico

“Diseño e Innovación Tecnológica aplicados en el proceso de desarrollo del sector artesanal y la ejecución del plan de transferencia aprobado por el SENA”

Rescate de producto artesanal a partir del mejoramiento de la técnica en Istmina, Chocó

Anexo
Fichas de diseño

Alvaro Ivan Caro
Diseñador Industrial

Convenio de cooperación y asistencia técnica y financiera No. 2051720 entre el SENA – FONADE y Artesanías de Colombia
Interventoría: Universidad Nacional de Colombia



Bogotá, D.C. 2006



FORMATO

**Ficha de
Producto**

CODIGO: FORASD 08

FECHA: 2004 06 04

VERSION: 1

Página 1 de 2



Subgerencia de Desarrollo - Centro de Diseño para la Artesanía y las Pymes

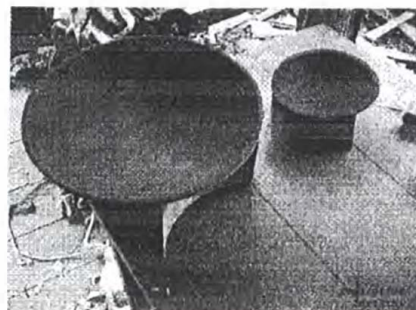
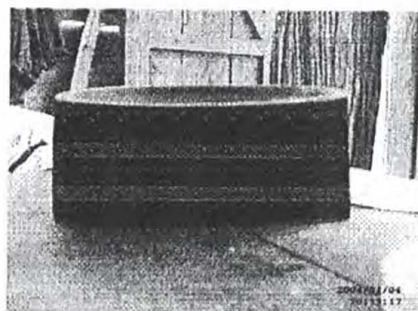

Nombre: batea	Artesano: Pedro Felipe Mosquera
Nombre: kit barquero	Grupo: Aguacatico
Ocupación: carpintería	Departamento: Chocó
Técnica: talla	Ciudad:
Materia Prima: Irío	Localidad/vereda: Aguacatico
Realizado a Mano: <input type="checkbox"/> Si <input type="checkbox"/> No	Resguardo:
Menciones Generales:	
Alto (cm)	Producción mes:
Ancho (cm)	Precio en Bogotá:
Profundidad (cm) 13	Unitario
	Por mayor

Observaciones: el producto fue elaborado haciendo una abstracción del movimiento de la batea, por eso su inclinación y de los cachos que componen el kit barquero en una sola pata como soporte. Este se puede diversificar para mobiliario y accesorios para la mesa con diferentes alturas.

Responsable: Alvaro Ivan Caro

Fecha: 26/04/06

Referente(s)



Muestra



Línea



Empaque





FORMATO

Ficha de
Producto

CODIGO: FORASD 08

FECHA: 2004 06 04

VERSION: 1

Página 1 de 2



Subgerencia de Desarrollo - Centro de Diseño para la Artesanía y las Pymes

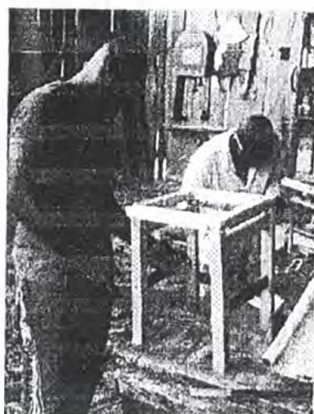

Nombre: banca	Artesano:
Nombre: rescate banca burrito	Grupo: Artesanos unidos de Itsmina
Técnica: carpintería y tejeduría	Departamento: Chocó
Estilo: talla	Ciudad: Itsmina
Material: Prima lino	Localidad/vereda:
Realizado Hecho a Mano Si <input type="checkbox"/> No <input type="checkbox"/>	Resguardo:
Dimensiones Generales:	
Alto (cm) 35	Producción mes:
Ancho (cm) 35	Precio en Bogotá:
Profundidad (cm) 43	Unitario
Diametro (cm)	Por mayor
Peso (gr)	
Color negro	
Observaciones: el producto fue elaborado haciendo el rescate de una banca tradicional llamada banca burra, pero con un mecanismo para hacerla desarmable. El producto no tiene el nombre del artesano ni el precio porque fue el resultado del taller colectivo.	
Responsable: Alvaro Ivan Caro	
Fecha: 26/04/06	

Referente(s)

Muestra

Línea

Empaque



FORMATO

Ficha de Producto

CODIGO: FORASD 08

FECHA: 2004 06 04

VERSION: 1

Página 1 de 2



Subgerencia de Desarrollo - Centro de Diseño para la Artesanía y las Pymes

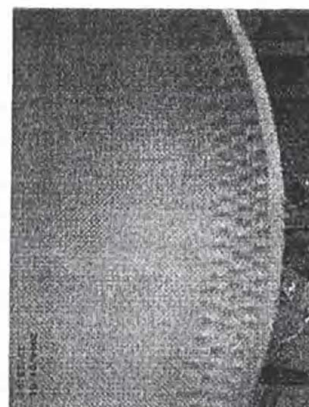
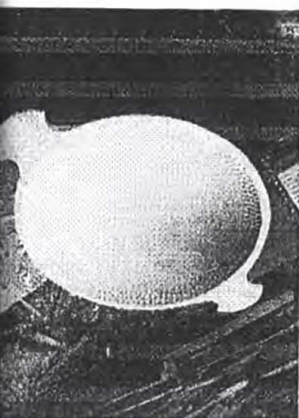

Nombre: batea	Artesano: Pedro Felipe Mosquera
Modelo: batea talla 1	Grupo: Aguacatico
Técnica: carpinteria	Departamento: Choco
Material: talla	Ciudad:
Origen: Prima lirio	Localidad/vereda: Aguacatico
Elaboración: Hecho a Mano <input type="checkbox"/> Si <input type="checkbox"/> No <input type="checkbox"/>	Resguardo:

Dimensiones Generales:		Producción mes:
Alto (cm):	Diametro (cm): 40	Precio en Bogota:
Ancho (cm):	Peso (gr):	Unitario:
Profundidad (cm): 14	Color: negro	Por mayor:

Observaciones: el producto fue elaborado por un artesano de Aguacatico que asistió al taller en Itsmina al cual se le realizó una talla para exaltar la pieza

Responsable: Alvaro Ivan Caro

Fecha: 26/04/06

Referente(s)

Muestra
 Línea
 Empaque



FORMATO

**Ficha de
Producto**

CODIGO: FORASD 08

FECHA: 2004 06 04

VERSION: 1

Página 1 de 2



Subgerencia de Desarrollo - Centro de Diseño para la Artesanía y las Pymes



Telar de marco		Artesano:	
Nombre:		Grupo: Artesanos Unidos de Itmina	
Tipo de tejeduría:		Departamento: Chocó	
Técnica: tejidoplano en telar de marco.		Ciudad: Itmina	
Materia Prima: cabecinegro		Localidad/vereda:	
Fabricado Hecho a Mano: <input type="checkbox"/> Sí <input type="checkbox"/> No		Resguardo:	
Dimensiones Generales:		Producción mes:	
Alto (cm) 60	Dímetro (cm) :	Precio en Bogotá:	
Ancho (cm) 50	Peso (gr)	Unitario	
Grueso (cm) 5	Color café con beige	Por mayor	
Observaciones: la intervención estuvo dirigida al mejoramiento del telar de marco adaptándole unos módulos para agilizar el proceso, permitiendo que el artesano los manipule levantandolos alternadamente reduciendo el tiempo de producción a la mitad			
Responsable: Alvaro Ivan Caro		Fecha: 26/04/06	

Referente(s)



Muestra



Línea



Empaque

