

Superior



Perspectiva

Lateral Izquierdo



Lateral Derecho



| No. | Pieza | Material | Cant | Porc% |
|-----|-------------------|----------|------|-------|
| 1 | Canastos redondos | Junco | 1 | 100% |

Tabla de Componentes

| | | | | | |
|--|--|--|--|---|--|
| Nombre de la pieza: Canastos redondos grandes | | Referencia: 16FAB03 | | ESC. 1:50 | |
| Oficio: Cestería | | Técnica: Tejido sobre base en bulto | | Materia Prima: Junco | |
| Especificaciones Técnicas: Materia prima junco recolectada, secada y tejida en técnica de bulto, con molde prefabricado en hierro. Tejido con hilo políester pintado en color crudo. | | | | | |
| Color: Natural | | Capacidad de Producción /mes: 3 | | Dimensiones Generales | |
| Peso (gr.): 150grms | | Precio Unitario: \$50.000 | | Precio por Mayor | |
| Artesano: Flor Alba Briceño | | Teléfono: 3138070464 | | Largo: N/A | |
| Grupo o Taller: Taller El Laurel | | Departamento: Cundinamarca | | Ancho: N/A | |
| Certificado Hecho a mano: <input checked="" type="checkbox"/> Si <input type="checkbox"/> No | | Centro Poblado: Fúquene | | Alto: 50cm | |
| | | <input type="checkbox"/> Resguard <input type="checkbox"/> Localidad <input checked="" type="checkbox"/> N/A | | Diámetro: 45cm | |
| | | <input type="checkbox"/> Caserio <input type="checkbox"/> Vereda <input type="checkbox"/> Corregimiento | | | |
| Observaciones: | | | | Terminado <input checked="" type="checkbox"/> En Proceso <input type="checkbox"/> | |
| Responsable: Constanza Téllez | | Dibujante: Constanza Téllez | | | |
| Aprobado por: Gabriela Oliva | | Fecha: 24/11/2019 | | Referentes <input type="checkbox"/> Línea <input checked="" type="checkbox"/> Muestra <input checked="" type="checkbox"/> | |

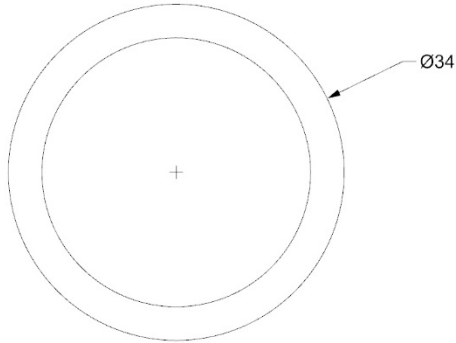

Superior

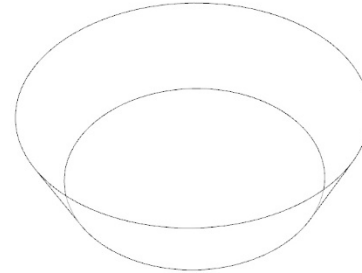

Perspectiva

Lateral Izquierdo



Lateral Derecho



| No. | Pieza | Material | Cant | Porc% |
|-----|---------|----------|------|-------|
| 1 | Frutero | Junco | 3 | 100% |

Tabla de Componentes

| | | | | | |
|--|--|--|--|---|--|
| Nombre de la pieza: Frutero grande | | Referencia: 16EMR01 | | ESC. 1:50 | |
| Oficio: Cestería | | Técnica: Tejido sobre base en bulto | | Materia Prima: Junco | |
| Especificaciones Técnicas: materia prima junco , recolectado , secado, y tejido 100% a mano, Técnica de bulto. Con molde en hierro prefabricado para tejer sobre medidas establecidas. Tejido con hilaza de poliéster teñida en color crudo. | | | | | |
| Color: Natural | | Capacidad de Producción /mes: 15 | | Dimensiones Generales | |
| Peso (gr.): 60grms | | Precio Unitario: \$18.000 | | Precio por Mayor | |
| Artesano: Elsa María Rodríguez | | Teléfono: 3203752495 | | Largo: N/A | |
| Grupo o Taller: Independiente | | Departamento: Cundinamarca | | Ancho: N/A | |
| Certificado Hecho a mano: <input checked="" type="checkbox"/> Si <input type="checkbox"/> No | | Municipio: Fúquene | | Alto: 7cm | |
| Centro Poblado: Municipio Fúquene | | <input type="checkbox"/> Resguard <input type="checkbox"/> Localidad <input checked="" type="checkbox"/> N/A | | Diámetro: 34cm | |
| | | <input type="checkbox"/> Caserío <input type="checkbox"/> Vereda <input type="checkbox"/> Corregimiento | | | |
| Observaciones: | | | | Terminado <input type="checkbox"/> | |
| Responsable: Constanza Téllez | | | | En Proceso <input type="checkbox"/> | |
| Dibujante: Constanza Téllez | | | | | |
| Aprobado por: Gabriela Oliva | | | | Fecha: 24/11/2019 | |
| | | | | <input type="checkbox"/> Referentes <input checked="" type="checkbox"/> Línea | |
| | | | | Muestra <input checked="" type="checkbox"/> | |

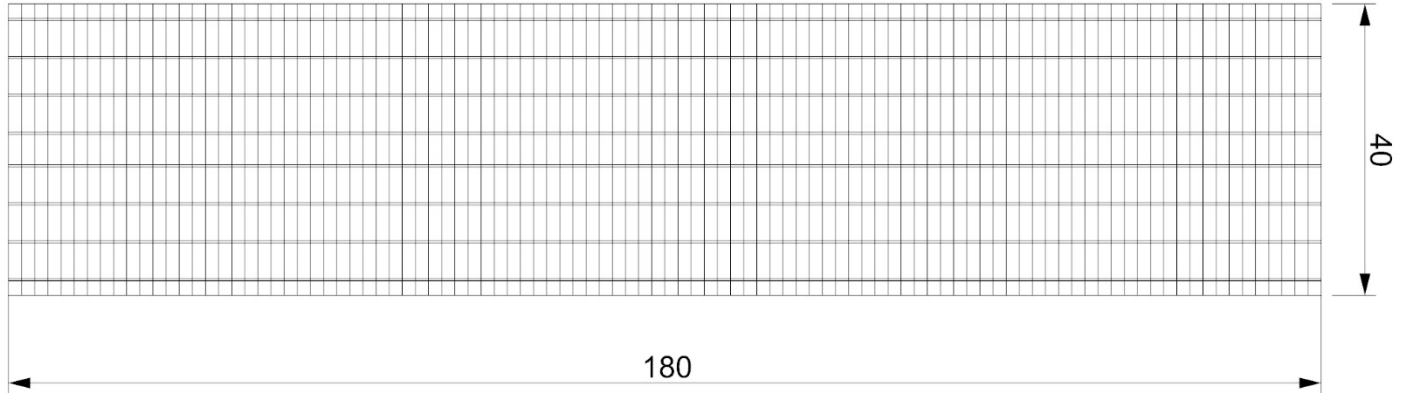

| No. | Pieza | Material | Cant | Porc% |
|----------------------|-----------------|----------|------|-------|
| 1 | Caminos de mesa | Enea | 1 | 100% |
| Tabla de Componentes | | | | |

| | | | | | |
|--|--|-------------------------------------|--|--|--|
| Nombre de la pieza: Caminos de mesa | | Referencia: 16GEC01 | | ESC.1:50 | |
| Oficio: Cestería | | Técnica: Tejido sobre base en bulto | | Materia Prima: Enea | |
| Especificaciones Técnicas: Materia prima junco recolectada, secada y tejida en técnica de cestería de bulto, con molde prefabricado en hierro. Tejido en hilo poliéster color crudo. | | | | | |
| Color: Natural | | Capacidad de Producción /mes: 12 | | Dimensiones Generales | |
| Peso (gr.): 250grms | | Precio Unitario: \$20.000 | | Precio por Mayor | |
| Artesano: Gloria Elisa Cañón | | Teléfono: 3208919319 | | Largo: 180cm | |
| | | | | Ancho: 40cm | |
| | | | | Alto: N/A | |
| | | | | Diámetro: N/A | |
| Grupo o Taller: Taller el Laurel | | Departamento: Cundinamarca | | Municipio: Fúquene | |
| Certificado Hecho a mano: <input checked="" type="checkbox"/> Si <input type="checkbox"/> No | | Centro Poblado: Fúquene | | <input type="checkbox"/> Resguard Caserío <input type="checkbox"/> Localidad Vereda <input checked="" type="checkbox"/> N/A <input type="checkbox"/> Corregimiento | |
| Observaciones: | | | | | |
| Responsable: Constanza Téllez - | | | | Dibujante: Constanza Téllez | |
| Aprobado por: Gabriela Oliva | | Fecha: 24/11/2019 | | <input type="checkbox"/> Referentes <input checked="" type="checkbox"/> Línea <input type="checkbox"/> Muestra <input checked="" type="checkbox"/> Terminado <input type="checkbox"/> En Proceso | |

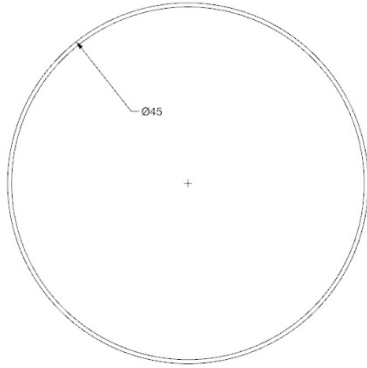

Superior



Perspectiva

Lateral Izquierdo



Lateral Derecho

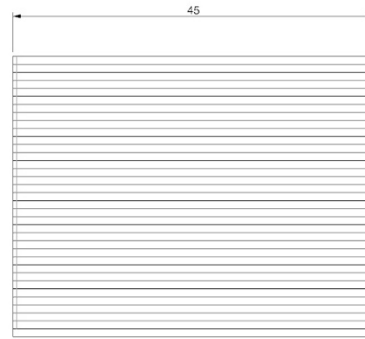

| No. | Pieza | Material | Cant | Porc% |
|-----|-------------------|----------|------|-------|
| 1 | Canastos redondos | Junco | 3 | 100% |

Tabla de Componentes

| | | | | | |
|--|--|--|--|--|---|
| Nombre de la pieza: Canastos redondos medianos cúpula | | Referencia: 16FAB04 | | ESC: 1:50 | |
| Oficio: Cestería | | Técnica: Tejido sobre base en bulto | | Materia Prima: Junco | |
| Especificaciones Técnicas: Materia prima junco recolectada, secada y tejida a mano en técnica de cestería de bulto, con molde prefabricado en hierro. Tejido con hilo poliéster pintado de color crudo. | | | | | |
| Color: Natural | | Capacidad de Producción /mes: 3 | | Dimensiones Generales | |
| Peso (gr.): 100grms | | Precio Unitario: \$40.000 | | Precio por Mayor | |
| Artesano: Flor Alba Briceño | | Teléfono: 3138070464 | | Largo: N/A | Ancho: N/A |
| Grupo o Taller: Taller El Laurel | | Departamento: Cundinamarca | | Alto: 35cm | Diámetro: 45cm |
| Municipio: Fúquene | | Centro Poblado: Fúquene | | <input type="checkbox"/> Resguard <input type="checkbox"/> Caserío <input type="checkbox"/> Localidad <input checked="" type="checkbox"/> N/A <input type="checkbox"/> Vereda <input type="checkbox"/> Corregimiento | |
| Certificado Hecho a mano: <input checked="" type="checkbox"/> Si <input type="checkbox"/> No | | | | | |
| Observaciones: | | | | | Terminado <input type="checkbox"/> En Proceso <input type="checkbox"/> |
| Responsable: Constanza Téllez | | Dibujante: Constanza Téllez - | | | |
| Aprobado por: Gabriela Oliva | | Fecha: 24/11/2019 | | <input type="checkbox"/> Referentes <input checked="" type="checkbox"/> Línea Muestra <input checked="" type="checkbox"/> <input type="checkbox"/> | |

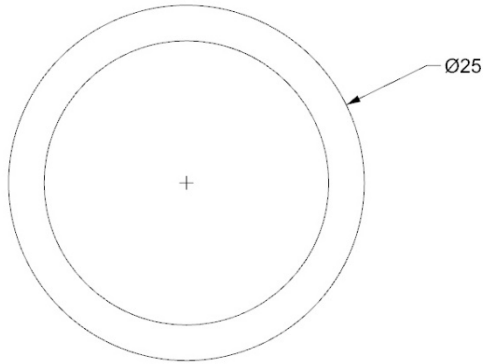

Superior

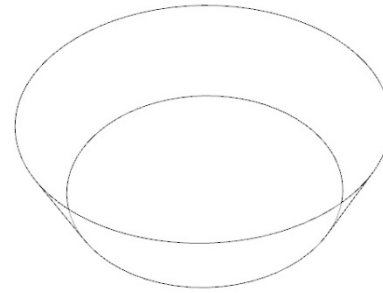

Perspectiva

Lateral Izquierdo



Lateral Derecho



| No. | Pieza | Material | Cant | Porc% |
|-----|---------|----------|------|-------|
| 1 | Frutero | Junco | 3 | 100% |

Tabla de Componentes

| | | | | | |
|--|--|-------------------------------------|--|--|--|
| Nombre de la pieza: Frutero mediano | | Referencia: 16EMR02 | | ESC.1:50 | |
| Oficio: Cestería | | Técnica: Tejido sobre base en bulto | | Materia Prima: Junco | |
| Especificaciones Técnicas: materia prima junco recolectada y seca. Tejida en técnica de bulto con molde prefabricados en hierro. Tejido con hilo de terlenca teñido color crudo. | | | | | |
| Color: Natural | | Capacidad de Producción /mes: 15 | | Dimensiones Generales | |
| Peso (gr.): 50grms | | Precio Unitario: \$15.000 | | Precio por Mayor | |
| Artesano: Elsa María Rodríguez | | Teléfono: 3203752495 | | Largo: N/A | |
| Grupo o Taller: Independiente | | Departamento: Cundinamarca | | Municipio: Fúquene | |
| Certificado Hecho a mano: <input type="checkbox"/> Si <input checked="" type="checkbox"/> No | | Centro Poblado: Fúquene | | <input type="checkbox"/> Resguard <input type="checkbox"/> Caserío <input type="checkbox"/> Localidad <input checked="" type="checkbox"/> N/A <input type="checkbox"/> Vereda <input type="checkbox"/> Corregimiento | |
| Observaciones: | | | | Terminado <input checked="" type="checkbox"/> En Proceso <input type="checkbox"/> | |
| Responsable: Constanza Téllez | | Dibujante: Constanza Téllez | | | |
| Aprobado por: Gabriela Oliva | | Fecha: 24/11/2019 | | <input type="checkbox"/> Referentes <input checked="" type="checkbox"/> Línea Muestra <input checked="" type="checkbox"/> <input type="checkbox"/> | |

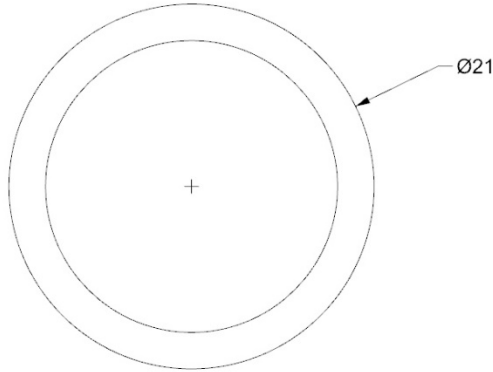

Superior

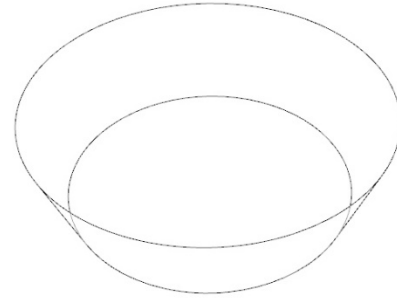

Perspectiva

Lateral Izquierdo



Lateral Derecho



| No. | Pieza | Material | Cant | Porc% |
|-----|---------|----------|------|-------|
| 1 | Frutero | Junco | 3 | 100% |

Tabla de Componentes

| | | | | | |
|---|--|-------------------------------------|--|--|--|
| Nombre de la pieza: Frutero pequeño | | Referencia: 16EMR03 | | ESC. 1:50 | |
| Oficio: Cestería | | Técnica: Tejido sobre base en bulto | | Materia Prima: Junco | |
| Especificaciones Técnicas: materia prima enea recolectada , secada y tejida a mano en técnica de bulto, con molde prefabricado en hierro. tejido con hilo de poliéster teñido en color crudo. | | | | | |
| Color: Natural | | Capacidad de Producción /mes: 15 | | Dimensiones Generales | |
| Peso (gr.): 40grms | | Precio Unitario: \$12.000 | | Precio por Mayor | |
| Artesano: Elsa María Rodríguez | | Teléfono: 3203752495 | | Largo: N/A | |
| | | | | Ancho: N/A | |
| | | | | Alto: 6cm | |
| | | | | Diámetro: 21cm | |
| Grupo o Taller: Independiente | | Departamento: Cundinamarca | | Municipio: Fúquene | |
| Certificado Hecho a mano: <input checked="" type="checkbox"/> Si <input type="checkbox"/> No | | Centro Poblado: Fúquene | | <input type="checkbox"/> Resguard Caserio <input type="checkbox"/> Localidad Vereda <input checked="" type="checkbox"/> N/A <input type="checkbox"/> Corregimiento | |
| Observaciones: | | | | Terminado <input type="checkbox"/> En Proceso <input type="checkbox"/> | |
| Responsable: Constanza Téllez | | Dibujante: Constanza Téllez | | | |
| Aprobado por: Gabriela Oliva | | Fecha: 24/11/2019 | | | |
| | | | | <input type="checkbox"/> Referentes <input checked="" type="checkbox"/> Línea <input type="checkbox"/> Muestra | |

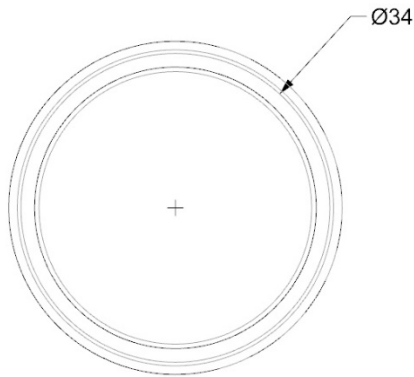

Superior

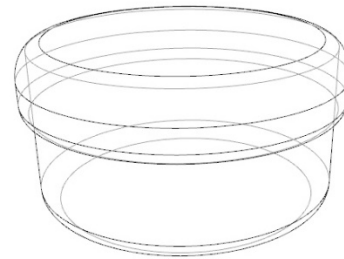

Perspectiva

Lateral Izquierdo



Lateral Derecho

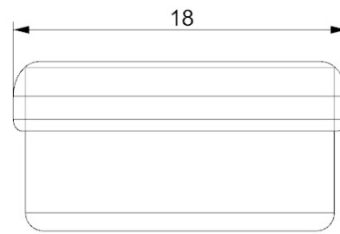

| No. | Pieza | Material | Cant | Porc% |
|-----|---------|----------|------|-------|
| 1 | Paneras | Junco | 1 | 100% |

Tabla de Componentes

| | | | | | |
|--|--|-------------------------------------|--|---|---|
| Nombre de la pieza: Paneras grandes | | Referencia: 16MDC01 | | ESC.1:50 | |
| Oficio: Cestería | | Técnica: Tejido sobre base en bullo | | Materia Prima: Junco | |
| Especificaciones Técnicas: materia prima junco recolectada, secadao y tejida en técnica de cestería de bullo, con molde prefabricado en hierro. Tejido con hilo poliester color crudo. | | | | | |
| Color: Natural | | Capacidad de Producción /mes: 15 | | Dimensiones Generales | |
| Peso (gr.): 60grms | | Precio Unitario: \$32.000 | | Precio por Mayor | |
| Artesano: María Doris Castiblanco | | Teléfono: 31334517742 | | Largo: N/A | Ancho: N/A |
| Grupo o Taller: Taller el Laurel | | Departamento: Cundinamarca | | Municipio: Fúquene | |
| Certificado Hecho a mano: <input checked="" type="checkbox"/> Si <input type="checkbox"/> No | | Centro Poblado: Fúquene | | <input type="checkbox"/> Resguard | <input type="checkbox"/> Localidad |
| | | | | <input type="checkbox"/> Caserio | <input type="checkbox"/> Vereda |
| | | | | <input checked="" type="checkbox"/> N/A | <input type="checkbox"/> Corregimiento |
| Observaciones: | | | | | Terminado <input type="checkbox"/> |
| Responsable: Constanza Téllez | | | | | En Proceso <input type="checkbox"/> |
| Dibujante: Constanza Téllez - | | | | | |
| Aprobado por: Gabriela Oliva | | Fecha: 24/11/2019 | | <input type="checkbox"/> Referentes | <input checked="" type="checkbox"/> Línea |
| | | | | Muestra <input checked="" type="checkbox"/> | |

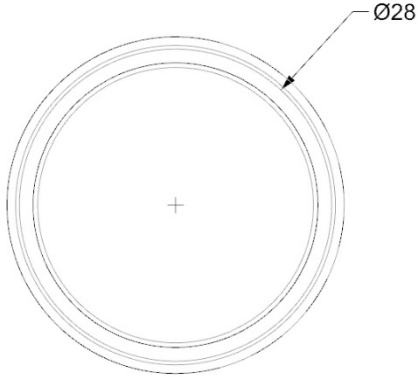

Superior

Lateral Izquierdo

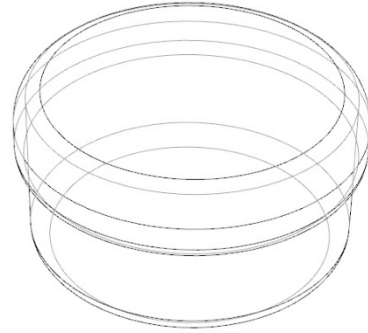
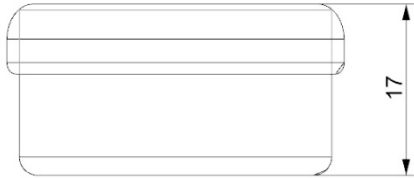

Perspectiva

Lateral Derecho

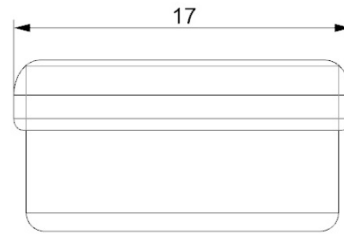

| No. | Pieza | Material | Cant | Porc% |
|-----|---------|----------|------|-------|
| 1 | Paneras | Junco | 1 | 100% |

Tabla de Componentes

| | | | | | |
|--|--|-------------------------------------|--|--|--|
| Nombre de la pieza: Paneras pequeñas | | Referencia: 16MDC02 | | ESC. 1:50 | |
| Oficio: Cestería | | Técnica: Tejido sobre base en bulto | | Materia Prima: Junco | |
| Especificaciones Técnicas: materia prima junco recolectada, secada y tejida en técnica de cestería de bulto, con molde prefabricado en hierro. Tejido con hilo poliéster de color crudo. | | | | | |
| Color: Natural | | Capacidad de Producción /mes: 15 | | Dimensiones Generales | |
| Peso (gr.): 60grms | | Precio Unitario: \$32.000 | | Precio por Mayor | |
| Artesano: María Doris Castiblanco | | Teléfono: 31334517742 | | Largo: N/A | |
| Grupo o Taller: Taller el Laurel | | Departamento: Cundinamarca | | Municipio: Fúquene | |
| Certificado Hecho a mano: <input checked="" type="checkbox"/> Si <input type="checkbox"/> No | | Centro Poblado: Fúquene | | <input type="checkbox"/> Resguard Caserio <input type="checkbox"/> Localidad Vereda <input checked="" type="checkbox"/> N/A <input type="checkbox"/> Corregimiento | |
| Observaciones: | | | | Terminado <input checked="" type="checkbox"/> En Proceso <input type="checkbox"/> | |
| Responsable: Constanza Téllez - | | Dibujante: Constanza T | | | |
| Aprobado por: Gabriela Oliva | | Fecha: 24/11/2019 | | <input type="checkbox"/> Referentes <input checked="" type="checkbox"/> Línea Muestra <input checked="" type="checkbox"/> <input type="checkbox"/> | |