



artesanías
de colombia

FICHAS DE BOCETOS
ZIPAQUIRÁ - CUNDINAMARCA

Adriana Cárdenas - 2021



CUNDINAMARCA

Zipaquirá



Propuesta/mockup

MATERIA PRIMA: Media Lana
MEDIDAS: 180 cm X 80 cm
PRECIO APROX:

PALETA DE COLOR:



ANA CRISTINA BELLO

Zipaquirá, Cundinamarca

Poncho

Se elaboraron varias muestras de tejido, donde la artesana elaboró una capa que no funcionó y se decidió hacer el poncho que está en el boceto. Se escogió el material y se está elaborando el prototipo.

Número de asesorías puntuales: 3

Talleres dictados:

1. Socialización Convenio Idecut
2. Artesanía, Arte Manual, otras expresiones.
3. Identidad
4. Taller de Fotografía de producto
5. Matriz de Diseño
6. Referentes



Propuesta/mockup



Primera iteración de tejido

MATERIA PRIMA: Madera e hilo acrílico

MEDIDAS: 35 X 26 cm

PRECIO APROX: 45.000

PALETA DE COLOR:



GERMAN CUBILLOS

Zipaquirá, Cundinamarca

BUTACO CON COJÍN EN CROCHET

El artesano ya desarrolla este producto, pero se está trabajando la parte tejida en tapicería en crochet para poder trabajar gráficos.

Número de asesorías puntuales: 1

Talleres dictados:

1. Artesanía, Arte Manual, otras expresiones.
2. Identidad
3. Taller de Fotografía de producto

Portavasos



Propuesta/mockup

MATERIA PRIMA: 3 diferentes tipos de maderas

MEDIDAS: 8.5 cm de diámetro

PRECIO APROX: 35.000



GERMAN CUBILLOS

Zipaquirá, Cundinamarca

PORTAVASOS EN 3 MADERAS

Se está desarrollando un set de porta vasos combinando 3 diferentes tipos de madera. Falta iterar más con las formas.

Número de asesorías puntuales: 1

Talleres dictados:

1. Artesanía, Arte Manual, otras expresiones.
2. Identidad
3. Taller de Fotografía de producto



Propuesta/mockup

MATERIA PRIMA: Algodón

MEDIDAS: 42 X 42 cm.

PRECIO APROX:



GLORIA MARINA AHUMADA

Zipaquirá, Cundinamarca

COJÍN BORDADO

Cojín bordado con aguja mágica, el diseño está basado en los pisos que tenemos en los referentes. Todavía no se han escogido los colores.

Número de asesorías puntuales: 2

Talleres dictados:

1. Socialización Convenio Idecut
2. Artesanía, Arte Manual, otras expresiones.
3. Identidad
4. Taller de Fotografía de producto
5. Matriz de Diseño
6. Referentes



MATERIA PRIMA: Acrílico - algodón

MEDIDAS: 20 X 21 cm

PRECIO APROX:

PALETA DE COLOR:



MARTHA CAROLINA GARNICA

Zipaquirá, Cundinamarca

CARTERA DE OVEJA

Cartera tejida en crochet inspirada en uno de los animales más representativos del departamento.

Número de asesorías puntuales: 4

Talleres dictados:

1. Socialización Convenio Idecut
2. Artesanía, Arte Manual, otras expresiones.
3. Identidad
4. Taller de Fotografía de producto
5. Matriz de Diseño
6. Referentes
7. Línea - Colección
8. Tendencias

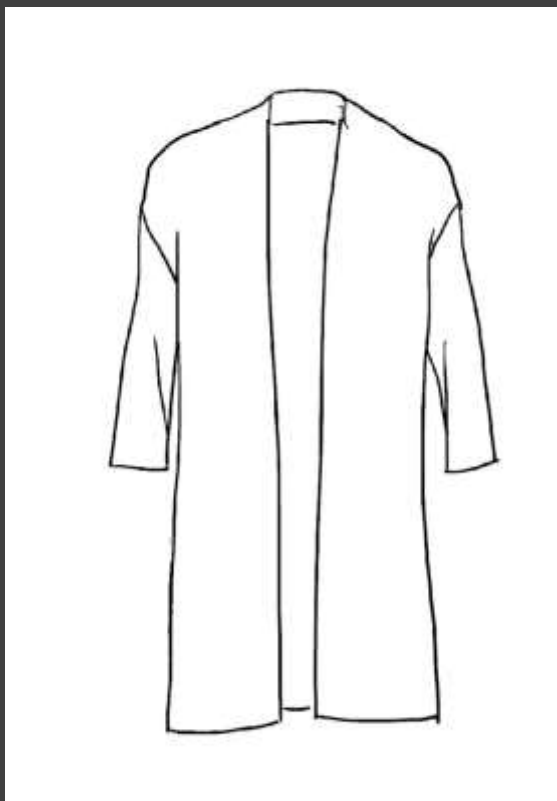

MATERIA PRIMA: Acrílico - algodón

MEDIDAS: Talla M

PRECIO APROX: 90.000

PALETA DE COLOR:



MIRIAM GONZALEZ

Zipaquirá, Cundinamarca

SACON TEJIDO

Teniendo en cuenta los referentes de naturaleza se está desarrollando un sacón inspirado en la naturaleza.

Número de asesorías puntuales: 3

Talleres dictados:

1. Artesanía, Arte Manual, otras expresiones.
2. Identidad
3. Taller de Fotografía de producto
4. Matriz de Diseño
5. Referentes
6. Línea - Colección
7. Tendencias

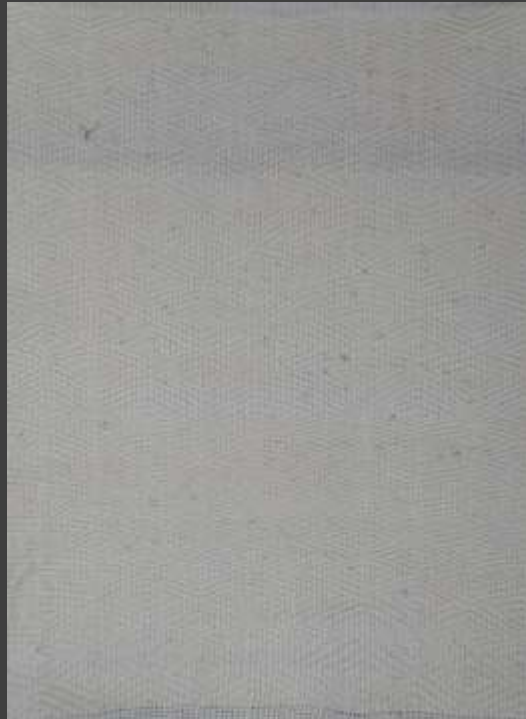

MATERIA PRIMA: *Media Lana*

MEDIDAS: 50 X 50 cm

PRECIO APROX: 70.000

PALETA DE COLOR:



MÓNICA GUACANEME

Zipaquirá, Cundinamarca

COJÍN TEJIDO

Cojín tejido en telar horizontal con juego gráfico de zigzag y rombos.

Número de asesorías puntuales: 3

Talleres dictados:

1. Identidad
2. Taller de Fotografía de producto
3. Matriz de Diseño
4. Referentes
5. Línea - Colección
6. Tendencias

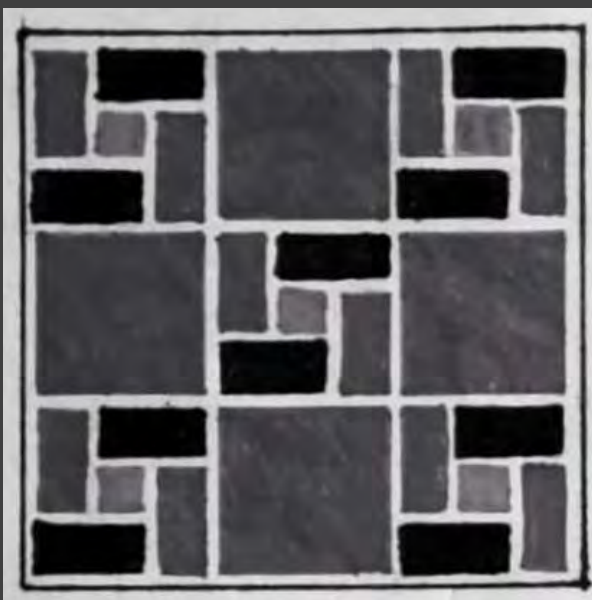

MATERIA PRIMA: Acrílico- algodón

MEDIDAS: Cartuchera 18 X 16 y Bolso 40 X 35 cm

PRECIO APROX: 45.000

PALETA DE COLOR:



NATALIA FONTECHA

Zipaquirá, Cundinamarca

CARTUCHERA TEJIDA

Cartuchera y bolso inspirados en geometría de los pisos que están en los referentes. Se debe iterar más con los colores.

Número de asesorías puntuales: 3

Talleres dictados:

1. Socialización Convenio Idecut
2. Artesanía, Arte Manual, otras expresiones.
3. Identidad
4. Taller de Fotografía de producto
5. Matriz de Diseño
6. Referentes
7. Línea - Colección
8. Tendencias



RONNI EDGAR MARTINEZ

Zipaquirá, Cundinamarca

VELAS Y MORTERO

Portavelas y mortero rústicos, hechos de roca salina.

MATERIA PRIMA: Roca Salina

MEDIDAS: Mortero - 20 X 10 X 5 cm. Con las velas se están haciendo pruebas todavía.

PRECIO APROX:80.000

PALETA DE COLOR:





SOCORRO OSUNA

Zipaquirá, Cundinamarca

BOLSO TEJIDO

Bolso tejido en crochet, donde se mezclan dos tipos de tejidos, se juega con espacios sólidos y otros más abiertos. Al utilizar media lana el acabado es rústico.

Número de asesorías puntuales: 4

Talleres dictados:

1. Socialización Convenio Idecut
2. Línea - Colección
3. Tendencias

MATERIA PRIMA: Media Lana

MEDIDAS: 35 X 40

PRECIO APROX:

PALETA DE COLOR:





TRINIDAD CASTRO

Zipaquirá, Cundinamarca

La artesana no siguió las sugerencias de diseño y realizó varias muestras de producto muy básicos

Número de asesorías puntuales: 7

Talleres dictados:

MATERIA PRIMA:

MEDIDAS:

PRECIO APROX:

PALETA DE
COLOR:

ISIS BUSTOS

Zipaquirá, Cundinamarca

La artesana decidió no continuar en el proyecto.

Número de asesorías puntuales: 1

Talleres dictados:

1. Socialización Convenio Idecut
2. Artesanía, Arte Manual, otras expresiones.
3. Identidad
4. Taller de Fotografía de producto
5. Matriz de Diseño
6. Referentes
7. Línea - Colección
8. Tendencias

MATERIA PRIMA:

MEDIDAS:

PRECIO APROX:

PALETA DE COLOR:



MATERIA PRIMA:

MEDIDAS:

PRECIO APROX:

PALETA DE
COLOR:

MIRTA LILIA CONTRERAS

Zipaquirá, Cundinamarca

La artesana decidió no seguir en el proceso ya que no tenía dinero para materiales.

Número de asesorías puntuales: 2

Talleres dictados:

1. Socialización Convenio Idecut
2. Artesanía, Arte Manual, otras expresiones.
3. Identidad
4. Taller de Fotografía de producto
5. Matriz de Diseño
6. Referentes
7. Línea - Colección
8. Tendencias



DIANA MONROY

Zipaquirá, Cundinamarca

Por problemas de salud la artesana no continuo en el proyecto.

Número de asesorías puntuales: 1

Talleres dictados:

MATERIA PRIMA:

MEDIDAS:

PRECIO APROX:

*PALETA DE
COLOR:*



MATERIA PRIMA:

MEDIDAS:

PRECIO APROX:

PALETA DE COLOR:

MARTHA INES QUINTANA

Zipaquirá, Cundinamarca

Por falta de comunicación no se logró hacer un desarrollo de producto.

Número de asesorías puntuales: 3

Talleres dictados:

1. Socialización Convenio Idecut
2. Artesanía, Arte Manual, otras expresiones.
3. Identidad
4. Taller de Fotografía de producto
5. Matriz de Diseño
6. Referentes