

Ministerio de Comercio, Industria y Turismo
artesanías de colombia s.a.

**Implementación de los componentes de diseño y producción en el
laboratorio de Innovación y Diseño del Huila.**

Planos técnicos Neiva- Huila

Daniel Felipe Piñeros

Contratista en Diseño

(ADC-2021-193)

Subgerencia de Desarrollo y Fortalecimiento del Sector artesanal

2021

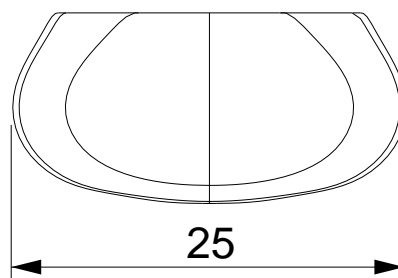
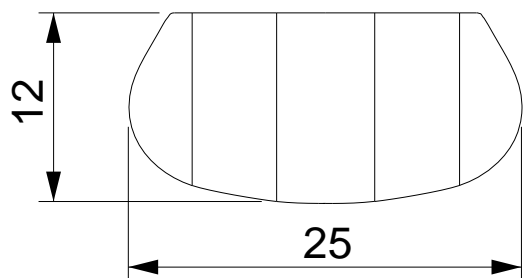
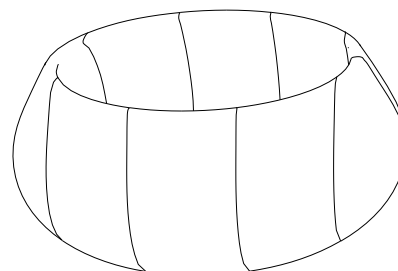
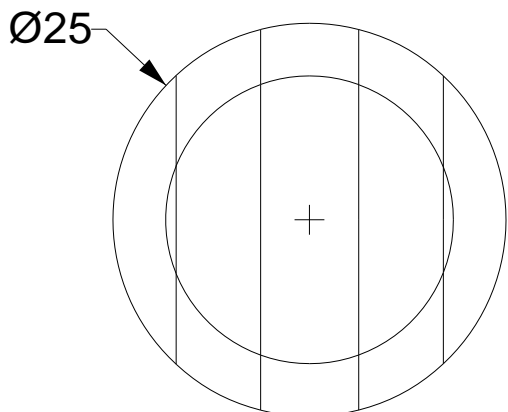

No.	Pieza	Material	Cant	Porc%
01	Bowl madera segmentada	Madera Cedro granadilloUruapan	1	100%
Tabla de Componentes				

Nombre de la pieza Bowl madera segmentada		Referencia: ESC.	
Oficio: Trabajo en madera	Técnica: Madera torneada	Materia Prima: Madera: Cedro granadilloUruapan	
Especificaciones Técnicas:			
Color: Color natural madera Cedro granadilloUruapan	Capacidad de Producción / mes: 60 unidades	Dimensiones Generales 12cm X Ø 25cm.	
Peso (gr.): 700 grm	Precio Unitario \$110.000	Precio por Mayor \$100.000	
Artesano: Williber Betancour	Telefono: 3118461402	Largo: 25 cm	Ancho: 25 cm
Grupo o Taller: Raices	Departamento: Huila	Alto: 12 cm	Diametro: 25 cm
Certificado Hecho a mano: <input type="checkbox"/> Si <input checked="" type="checkbox"/> No	Centro Poblado:	<input type="checkbox"/> Resguardo Caserio	<input type="checkbox"/> Localidad Vereda <input type="checkbox"/> N/A Corregimiento
Observaciones:			Municipio: Neiva
Responsable: Daniel Felipe Piñeros Alarcón	Dibujante: Daniel Felipe Piñeros Alarcón		Terminado <input type="checkbox"/> En Proceso <input type="checkbox"/>
Aprobado por: Jairo Rodriguez	Fecha: Noviembre 2021	<input type="checkbox"/> Referentes <input type="checkbox"/> Línea	

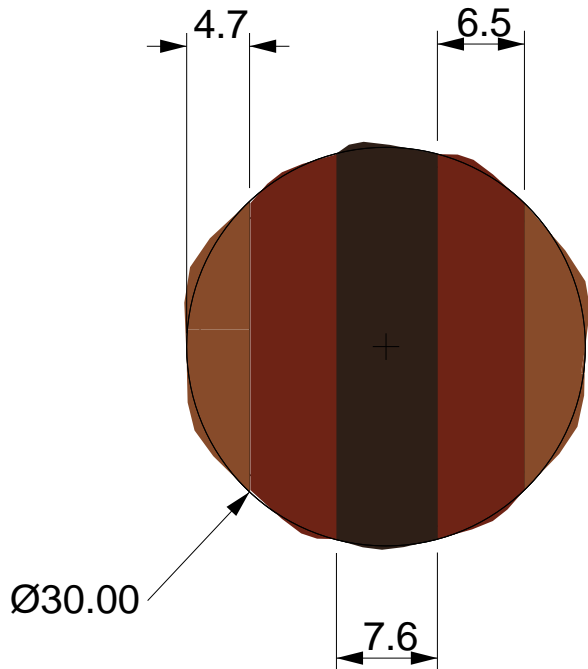

3	CENTRO DE MESA EN MADERA SEGMENTADA		Centro de mesa: Alto 6 X Ø = 30cm	\$80.000
---	---	--	--	----------

No.	Pieza	Material	Cant	Porc%
01	Ensaladera maderasegmentada	Madera Cedro granadillo Uruapan	1	100%

Tabla de Componentes

Nombre de la pieza: Ensaladera madera segmentada		Referencia: ESC.	
Oficio: Trabajo en madera	Técnica: Madera torneada	Materia Prima: Madera: Cedro granadillo Uruapan	
Especificaciones Técnicas:			
Color: Color natural madera Cedro granadillo Uruapan	Capacidad de Producción / mes: 60 unidades	Dimensiones Generales 7cm X Ø 25cm.	
Peso (gr.): 500 grm	Precio Unitario \$65.000	Precio por Mayor \$65.000	
Artesano: Williber Betancour	Telefono: 3118461402	Largo: 25 cm	Ancho: 25 cm
Grupo o Taller: Raíces	Departamento: Huila	Alto: 7 cm	Diametro: 25 cm
Certificado Hecho a mano: <input type="checkbox"/> Si <input checked="" type="checkbox"/> No	Centro Poblado: <input type="checkbox"/> Resguardo Caserío <input type="checkbox"/> Localidad Vereda <input type="checkbox"/> N/A Corregimiento	Municipio: Neiva	
Observaciones:			Terminado <input type="checkbox"/> En Proceso <input type="checkbox"/>
Responsable: Daniel Felipe Piñeros Alarcón	Dibujante: Daniel Felipe Piñeros Alarcón		
Aprobado por: Jairo Rodriguez	Fecha: Noviembre 2021	<input type="checkbox"/> Referentes <input type="checkbox"/> Línea	Muestra <input checked="" type="checkbox"/> <input type="checkbox"/>

Ø10

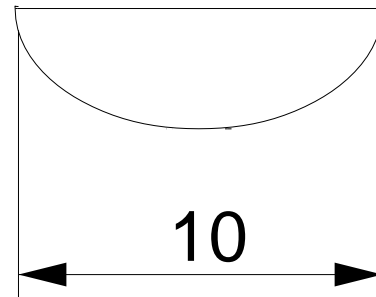
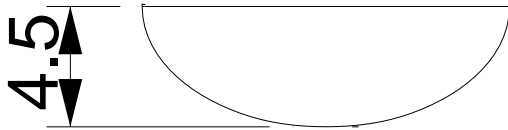
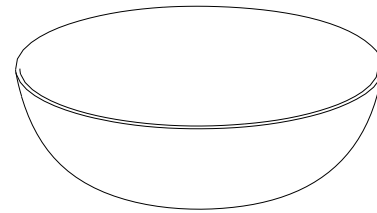
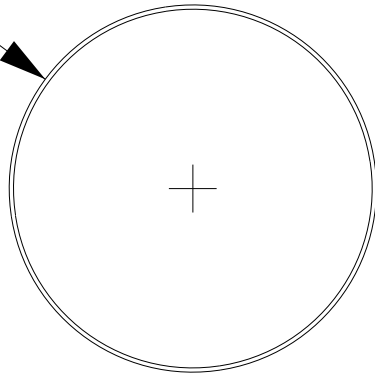

No.	Pieza	Material	Cant	Porc%
01	Cuenco	Cacho	1	100%
Tabla de Componentes				

Nombre de la pieza Cuenco en cacho		Referencia: ESC.	
Oficio: Trabajo en cacho	Tecnica: Trabajo en cacho	Materia Prima: Cacho de res	
Especificaciones Tecnicas: Seleccionar la materia prima en colorez negro yambar.			
Color: Color natural (negro yambar)	Capacidad de Producción / mes: 20 unidades		Dimensiones Generales 4.5 cm X Ø 10 cm
Peso (gr.): 100 grm	Precio Unitario \$30.000	Precio por Mayor \$30.000	Largo: 10 cm
Artesano: Patricia Astaiza	Telefono: 3154210227	Ancho: 10 cm	Alto: 4.5 cm
Grupo o Taller: Astaiza	Departamento: Huila	Municipio: Neiva	Diametro: 10 cm
Certificado Hecho a mano: <input type="checkbox"/> Si <input checked="" type="checkbox"/> No	Centro Poblado:	<input checked="" type="checkbox"/> Resguardo Caserio	<input checked="" type="checkbox"/> Localidad Vereda <input type="checkbox"/> N/A Corregimiento
Observaciones:			Terminado <input type="checkbox"/> En Proceso <input type="checkbox"/>
Responsable: Daniel Felipe Piñeros Alarcón	Dibujante: Daniel Felipe Piñeros Alarcón		
Aprobado por: Jairo Rodriguez	Fecha: Noviembre 2021	<input type="checkbox"/> Referentes <input type="checkbox"/> Línea	Muestra <input checked="" type="checkbox"/> <input type="checkbox"/>