

**PROGRAMA: “AMPLIACIÓN DE LA COBERTURA GEOGRÁFICA Y
POBLACIONAL”**

**PROYECTO “FORTALECIMIENTO ECONÓMICO Y COMERCIAL DE LAS
VOCACIONES PRODUCTIVAS ARTESANALES EN EL DEPARTAMENTO DE
CALDAS**

**MANIZALES - CALDAS
FICHAS DE BOCETOS Y PRODUCTOS**

**Marcela Jaramillo Moscoso, Gloria Duque, Lily Fernnda Ckeung
Diseñadores**

Artesanías de Colombia S.A.

Manizales 2014



No.	Pieza	Material	Cant. o %
Tabla de Componentes			

Nombre de la Pieza: Bolso colibri	Referencia: EPMZ023	ESC. 1:1	Hoja No. 1/4
Oficio: Marroquinería	Técnica: corte y ensamble	Materia Prima: cuero	

Especificaciones Técnicas: se selecciona cuero, se hace corte y perforaciones para armado. Se arma la pieza central y luego se cose las piezas exteriores.

Color: Cafe y morado	Capacidad de Producción / mes: 100	Dimensiones Generales (mm)				
Peso (gr.):	Precio Unitario: \$ 190.000	Precio por mayor: \$170.000	Largo: 35 cms	Ancho: 15 cms	Alto: 35 cms	Diámetro:
Artesano: Elkin Alexander piedra hita	Teléfono: 3128408364					

Grupo o Taller: Manil Fibra y cuero	Departamento: Caldas	Ciudad: Manizales
Certificado Hecho a Mano Si No X	Localidad: Vereda	Resguardo :

Observaciones:

Responsable: Marcela Jaramillo M	Dibujante: Marcela Jaramillo M	Terminada <input type="checkbox"/>	En proceso <input checked="" type="checkbox"/>
Aprobado por: Comité diseño Bogotá	Fecha: 01/11/2014	Referente(s) Línea <input checked="" type="checkbox"/>	Muestra <input type="checkbox"/>



Ficha de Producto y Planos Técnicos
Carta

CODIGO: FORCVS 14A V03

FECHA: 16/06/2014



No.	Pieza	Material	Cant. o %
Tabla de Componentes			

Nombre de la Pieza: Clutchs colibri	Referencia: EPMZ024	ESC. 1:1	Hoja No. 1/4
Oficio: Marroquinería	Técnica: corte y ensamble	Materia Prima: cuero	

Especificaciones Técnicas: se selecciona cuero, se hace corte y perforaciones para armado. Se arma la pieza central y luego se cose las piezas exteriores.

Color: Cafe y morado	Capacidad de Producción / mes: 100	Dimensiones Generales (mm)				
Peso (gr.):	Precio Unitario: \$ 120.000	Precio por mayor: \$110.000	Largo: 30 cms	Ancho: 8 cms	Alto: 25 cms	Diámetro:
Artesano: Elkin Alexander piedrahita		Teléfono: 3128408364				

Grupo o Taller: Manil Fibra y cuero	Departamento: Caldas	Ciudad: Manizales
Certificado Hecho a Mano Si No X	Localidad: Vereda	Resguardo :

Observaciones:

Responsable: Marcela Jaramillo M	Dibujante: Marcela Jaramillo M			
Aprobado por: Comité diseño Bogotá	Fecha: 01/11/2014	Referente(s)	Línea	Muestra

Terminada
En proceso

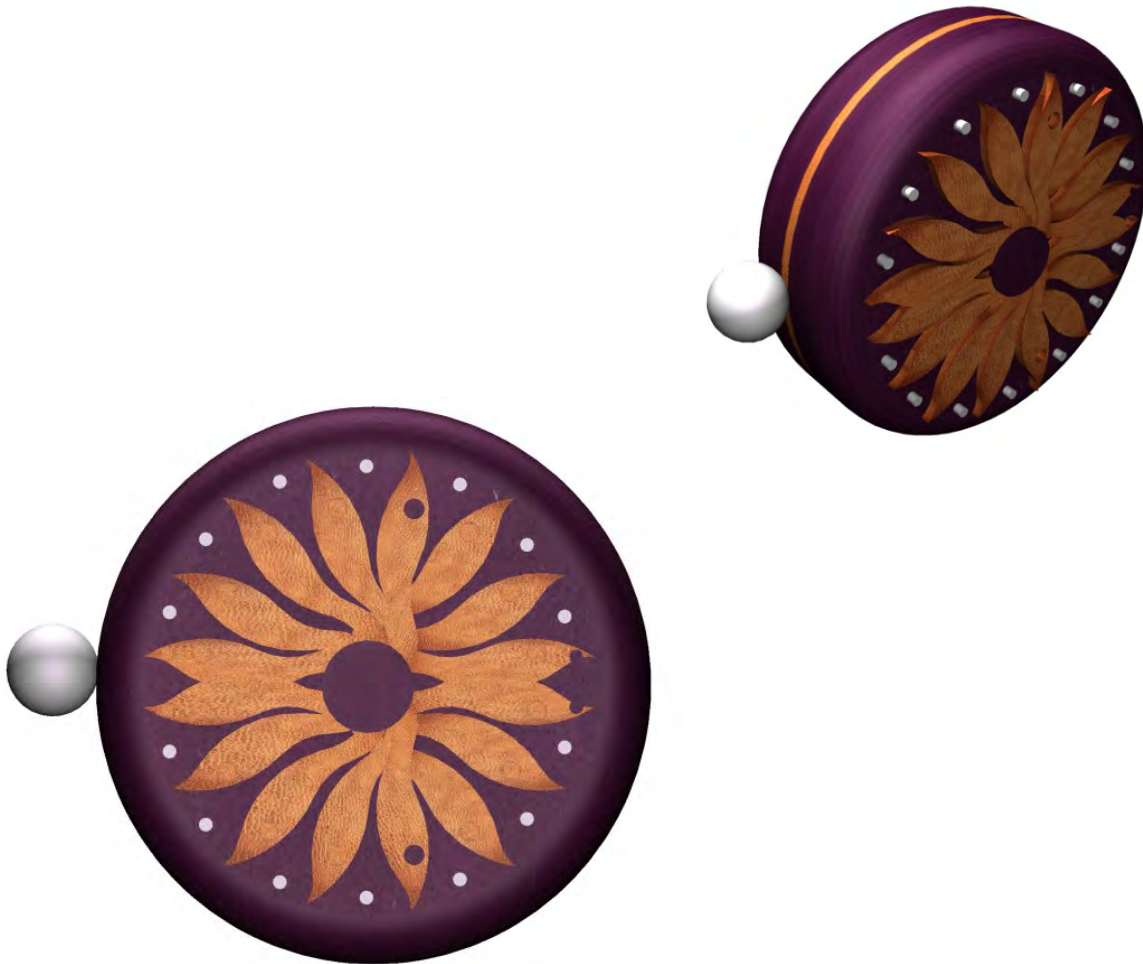

No.	Pieza	Material	Cant. o %
Tabla de Componentes			

Nombre de la Pieza: Monedero colibrí	Referencia: EPMZ025	ESC. 1:1	Hoja No. 1/3
Oficio: Marroquinería	Técnica: corte y ensamble	Materia Prima: cuero	

Especificaciones Técnicas: se selecciona cuero, se hace corte y perforaciones para armado. Se arma la pieza central y luego se cose las piezas exteriores.

Color: Cafe y morado	Capacidad de Producción / mes: 100	Dimensiones Generales (mm)				
Peso (gr.):	Precio Unitario: \$ 40.000	Precio por mayor: \$35.000	Largo: 14cms	Ancho: 8 cms	Alto: 12 cms	Diámetro: 12 cms

Artesano: Elkin Alexander piedra hita	Teléfono: 3128408364		
Grupo o Taller: Manil Fibra y cuero	Departamento: Caldas	Ciudad: Manizales	
Certificado Hecho a Mano Si No X	Localidad: Vereda	Resguardo :	

Observaciones:

Responsable: Marcela Jaramillo M	Dibujante: Marcela Jaramillo M		
Aprobado por: Comité diseño Bogotá	Fecha: 01/11/2014	Referente(s) <input type="checkbox"/>	Línea <input type="checkbox"/> Muestra <input type="checkbox"/>



No.	Pieza	Material	Cant. o %
Tabla de Componentes			

Nombre de la Pieza: Cosmetiquera colibri	Referencia: EPMZ026	ESC. 1:1	Hoja No. 1/2
Oficio: Marroquinería	Técnica: corte y ensamble	Materia Prima: cuero	

Especificaciones Técnicas: se selecciona cuero, se hace corte y perforaciones para armado. Se arma la pieza central y luego se cose las piezas exteriores.

Color: Cafe y morado	Capacidad de Producción / mes: 100	Dimensiones Generales (mm)				
Peso (gr.):	Precio Unitario: \$ 40.000	Precio por mayor: \$35.000	Largo: 20 cms	Ancho: 8 cms	Alto: 12 cms	Diámetro:

Artesano: Elkin Alexander piedra hita	Teléfono: 3128408364				
Grupo o Taller: Manil Fibra y cuero	Departamento: Caldas	Ciudad: Manizales			
Certificado Hecho a Mano Si No X	Localidad	Vereda	Resguardo		

Observaciones:

Responsable: Marcela Jaramillo M	Dibujante: Marcela Jaramillo M				
Aprobado por: Comité diseño Bogotá	Fecha: 01/11/2014	Referente(s)	Línea	Muestra	



No.	Pieza	Material	Cant.	Porc%
2	ARGOLLA TEXTURIZADA 2	COBRE	1	100%

Tabla de Componentes

Nombre de la pieza: ARGOLLA TEXTURIZADA 2		Referencia: CPM2002		ESC. ESTÁNDAR	
Oficio: JOYERIA		Técnica: N/A		Materia Prima: COBRE	
Especificaciones Técnicas: N/A					
Color: N/A		Capacidad de Producción / mes: 15		Dimensiones Generales	
Peso (gr.): N/A		Precio Unitario: APROX. \$22.000		Precio por Mayor: N/A	
Artesano: CRISTINA PINTA		Telefono: 3048743768		Largo:	Ancho:
Grupo o Taller: HOLGUIN ACCESORIOS		Departamento: CALDAS		Alto:	Diámetro:
Municipio: MANIZALES					
Certificado Hecho a mano: <input type="checkbox"/> Sí <input checked="" type="checkbox"/> No		Centro Poblado:		<input checked="" type="checkbox"/> Recursos Cuerpo	<input checked="" type="checkbox"/> Localidad Vecinos
Observaciones: N/A				<input checked="" type="checkbox"/> N/A Compromiso	
Responsable: Gloria Duque		Dibujante: Lily Fernanda Cheung			
Aprobado por: ARTESANIAS DE COLOMBIA		Fecha: 25/10/2014		<input type="checkbox"/> Referente <input type="checkbox"/> Línea Muestra <input checked="" type="checkbox"/> Terminado <input type="checkbox"/> En Proceso	

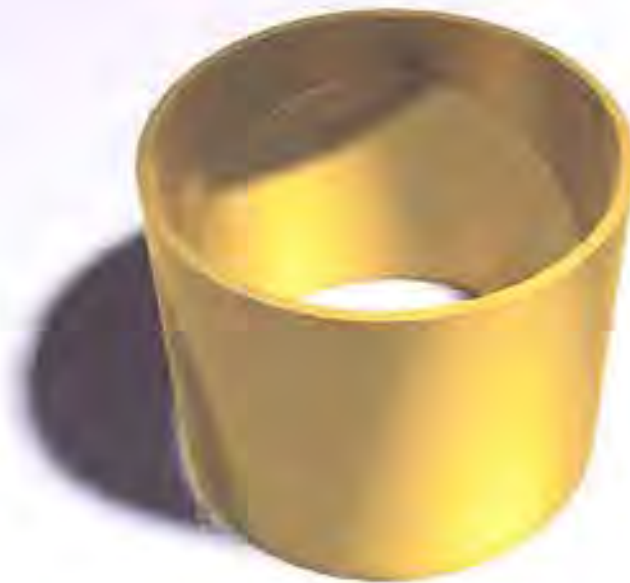

No.	Pieza	Material	Cant	Porc%
1	ARGOLLA TEXTURIZADA 1	BRONCE	1	100%

Tabla de Componentes

Nombre de la pieza: ARGOLLA TEXTURIZADA 1		Referencia: CPM2001		ESC. ESTÁNDAR	
Oficio: JOYERIA		Técnica: N/A		Materia Prima: BRONCE	
Especificaciones Técnicas: N/A					
Color: N/A		Capacidad de Producción / mes: 15		Dimensiones Generales	
Peso (gr.): N/A		Precio Unitario: APROX. \$22.000		Precio por Mayor: N/A	
Artesano: CRISTINA PINTA		Teléfono: 3045743766		Largo:	Ancho:
Grupo o Taller: HOLGUIN ACCESORIOS		Departamento: CALDAS		Alto:	Diámetro:
Certificado Hecho a mano: <input type="checkbox"/> Sí <input checked="" type="checkbox"/> No		Centro Poblado:		Municipio: MANIZALES	
Observaciones: N/A		<input checked="" type="checkbox"/> Remanente		<input checked="" type="checkbox"/> Localidad	
Responsable: Gloria Duque		Dibujante: Lily Fernanda Cheung		<input checked="" type="checkbox"/> N/A	
Aprobado por: ARTESANIAS DE COLOMBIA		Fecha: 25/10/2014		Muestra <input checked="" type="checkbox"/> <input type="checkbox"/>	
		<input type="checkbox"/> Referentes		<input type="checkbox"/> Línea	
				Terminado <input checked="" type="checkbox"/> <input type="checkbox"/>	
				En Proceso <input type="checkbox"/> <input type="checkbox"/>	

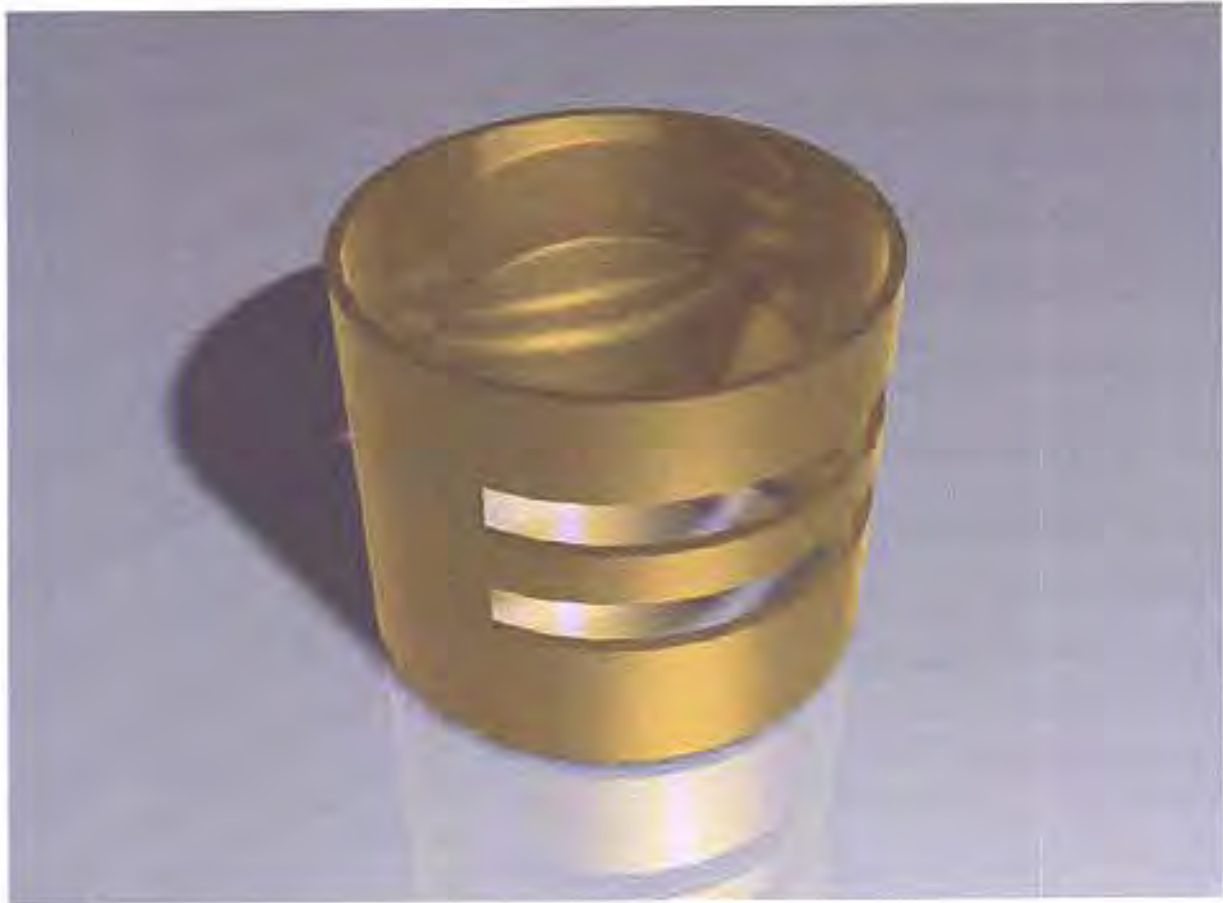

No.	Pieza	Material	Cant.	Porc%
5	ARGOLLA CALADA 2	BRONCE	1	100%

Tabla de Componentes

Nombre de la pieza: ARGOLLA CALADA 2		Referencia: CPMEZ005		ESC. ESTÁNDAR	
Oficio: JOYERIA		Técnica: N/A		Materia Prima: BRONCE	
Especificaciones Técnicas: N/A					
Color: N/A		Capacidad de Producción / mes: 15		Dimensiones Generales	
Peso (gr.): N/A		Precio Unitario: APROX. \$22.000		Precio por Mayor: N/A	
Artesano: CRISTINA PINTA		Teléfono: 3046743786		Largo: Ancho: Alto: Diámetro:	
Grupo o Taller: HOLGUIN ACCESORIOS		Departamento: CALDAS		Municipio: MANZALES	
Certificado Hecho a mano: <input type="checkbox"/> Sí <input checked="" type="checkbox"/> No		Centro Poblado:		<input checked="" type="checkbox"/> Inscripción <input checked="" type="checkbox"/> Licencia <input checked="" type="checkbox"/> N/A	
Observaciones: N/A					
Responsable: Gloria Duque			Dibujante: Lily Fernanda Cheang		
Aprobado por: ARTESANIAS DE COLOMBIA			Fecha: 25/10/2014		<input type="checkbox"/> Referentes <input type="checkbox"/> Línea <input checked="" type="checkbox"/> Muestra <input type="checkbox"/> Terminado <input type="checkbox"/> En Proceso



No.	Pieza	Material	Cant.	Porc%
6	ARGOLLA CALADA 3	ALUMINIO CON HILO DE ORO	1	100%

Tabla de Componentes

Nombre de la pieza: ARGOLLA CALADA 3		Referencia: CPM2006		ESC. ESTÁNDAR	
Oficio: JOYERÍA		Técnica: N/A		Materia Prima: ALUMINIO CON HILO DE ORO	
Especificaciones Técnicas: N/A					
Color: N/A		Capacidad de Producción / mes: 15		Dimensiones Generales	
Peso (gr.): N/A		Precio Unitario: APROX. \$22.000		Precio por Mayor: N/A	
Artesano: CRISTINA PINTA		Teléfono: 3046743766		Largo: Ancho: Alto: Diámetro:	
Grupo o Taller: HOLGUIN ACCESORIOS		Departamento: CALDAS		Municipio: MANZALEZ	
Certificado Hecho a mano: <input type="checkbox"/> Sí <input checked="" type="checkbox"/> No		Centro Poblado:		<input checked="" type="checkbox"/> Residencia Casero <input checked="" type="checkbox"/> Localidad Vereda <input checked="" type="checkbox"/> N/A Centro Urbano	
Observaciones: N/A					
Responsable: Gloria Duque			Dibujante: Lily Fernanda Cheung		
Aprobado por: ARTESANIAS DE COLOMBIA			Fecha: 25/10/2014		
				<input type="checkbox"/> Retornos <input type="checkbox"/> Línea <input type="checkbox"/> Muestra	
				Terminado <input checked="" type="checkbox"/> En Proceso <input type="checkbox"/>	



No.	Pieza	Material	Cant.	Porc%
7	ANILLO MEDI 1	ALUMINIO	1	100%

Tabla de Componentes

Nombre de la pieza: ANILLO MEDI 1		Referencia: CPMZ007		ESC. ESTÁNDAR	
Oficio: JOYERIA		Técnica: N/A		Materia Prima: ALUMINIO	
Especificaciones Técnicas: N/A					
Color: N/A		Capacidad de Producción / mes: 15		Dimensiones Generales	
Peso (gr.): N/A		Precio Unitario: APROX. \$22.000		Precio por Mayor: N/A	
Artesano: CRISTINA PINTA		Teléfono: 3046743766		Largo: Ancho: Alto: Diámetro:	
Grupo o Taller: HOLGUIN ACCESORIOS		Departamento: CALDAS		Municipio: MANIZALES	
Certificado Hecho a mano: <input type="checkbox"/> SI <input checked="" type="checkbox"/> No		Centro Poblado:		<input checked="" type="checkbox"/> Rincón de Guayana <input checked="" type="checkbox"/> Localidad Nueva <input checked="" type="checkbox"/> N/A (Comercio)	
Observaciones: N/A					
Responsable: Lily Fernanda Chung			Dibujante: Gloria Duque		
Aprobado por: ARTESANIAS DE COLOMBIA			Fecha: 25/10/2014		
			<input type="checkbox"/> Referentes <input type="checkbox"/> Línea		
			Muestra <input checked="" type="checkbox"/> Terminado <input type="checkbox"/> En Proceso		



No.	Pieza	Material	Cant.	Porc%
16	COLLAR MINI 4	COBRE	1	100%

Tabla de Componentes

Nombre de la pieza: COLLAR MINI 4		Referencia: CPMZ016		ESC. ESTÁNDAR	
Oficio: JOYERÍA		Técnica: N/A		Materia Prima: COBRE	
Especificaciones Técnicas: N/A					
Color: N/A		Capacidad de Producción / mes: 15		Dimensiones Generales	
Peso (gr.): N/A		Precio Unitario: APROX. \$22.000		Precio por Mayor: N/A	
Artesano: CRISTINA PINTA		Teléfono: 3046743766		Largo: Ancho: Alto: Diámetro:	
Grupo o Taller: HOLGUIN ACCESORIOS		Departamento: CALDAS		Municipio: MANIZALES	
Certificado Hecho a mano: <input type="checkbox"/> Sí <input checked="" type="checkbox"/> No		Centro Poblado:		<input checked="" type="checkbox"/> Resguardos <input checked="" type="checkbox"/> Locales <input checked="" type="checkbox"/> N/A	
Observaciones: N/A					
Responsable: Gloria Duque			Dibujante: Lily Fernanda Cheung		
Aprobado por: ARTESANIAS DE COLOMBIA			Fecha: 25/10/2014		
				<input type="checkbox"/> Referentes <input type="checkbox"/> Línea	
				Muestra <input checked="" type="checkbox"/> Terminado <input type="checkbox"/> En Proceso	



No.	Pieza	Material	Cant.	Porc%
17	COLLAR MINI 5	BRONCE	1	100%
Tabla de Componentes				

Nombre de la pieza: COLLAR MINI 5		Referencia: CPMZ017		ESC. ESTÁNDAR	
Oficio: JOYERIA		Técnica: N/A		Materia Prima: BRONCE	
Especificaciones Técnicas: N/A					
Color: N/A		Capacidad de Producción / mes: 15		Dimensiones Generales	
Peso (gr.): N/A		Precio Unitario: APROX. \$22.000		Precio por Mayor: N/A	
Artesano: CRISTINA PINTA		Telefono: 3046743766		Largo: Ancho: Alto: Diámetro:	
Grupo o Taller: HOLGUIN ACCESORIOS		Departamento: CALDAS		Municipio: MANIZALES	
Certificado Hecho a mano: <input type="checkbox"/> Si <input checked="" type="checkbox"/> No		Centro Poblado:		<input checked="" type="checkbox"/> Recursos Humanos <input checked="" type="checkbox"/> Localización <input checked="" type="checkbox"/> N/A	
Observaciones: N/A					
Responsable: Gloria Duque			Dibujante: Lily Fernanda Cheung		
Aprobado por: ARTESANIAS DE COLOMBIA			Fecha: 25/10/2014		<input type="checkbox"/> Itinerante <input type="checkbox"/> Línea Muestra <input checked="" type="checkbox"/> <input type="checkbox"/>



No.	Pieza	Material	Cant.	Porc%
10	COLLAR MINI 6	ALUMINIO	1	100%
Tabla de Componentes				

Nombre de la pieza: COLLAR MINI 6		Referencia: CPMZ016		ESC. ESTÁNDAR	
Oficio: JOYERIA		Técnica: N/A		Materia Prima: ALUMINIO	
Especificaciones Técnicas: N/A					
Color: N/A		Capacidad de Producción / mes: 15		Dimensiones Generales	
Peso (gr.): N/A		Precio Unitario: APROX. \$22.000		Precio por Mayor: N/A	
Artesano: CRISTINA PINTA		Teléfono: 3046743766		Largo: Ancho: Alto: Diámetro:	
Grupo o Taller: HOLGUIN ACCESORIOS		Departamento: CALDAS		Municipio: MANZALES	
Certificado Hecho a mano: <input type="checkbox"/> Sí <input checked="" type="checkbox"/> No		Centro Poblado:		<input checked="" type="checkbox"/> Rosasón <input checked="" type="checkbox"/> Localidad <input checked="" type="checkbox"/> N/A	
Observaciones: N/A					
Responsable: Gloria Duque			Dibujante: Lily Fernanda Cheung		
Aprobado por: ARTESANIAS DE COLOMBIA			Fecha: 25/10/2014		
			<input type="checkbox"/> Polares <input type="checkbox"/> Línea		
			Muestra <input checked="" type="checkbox"/> <input type="checkbox"/>		

Terminado
En Proceso



No.	Pieza	Material	Cant.	Porc%
3	ARGOLLA TEXTURIZADA 3	ALUMINO	1	100%

Tabla de Componentes

Nombre de la pieza: ARGOLLA TEXTURIZADA 3		Referencia: CPMZ003		ESC. ESTANDAR	
Oficio: JOYERIA		Técnica: N/A		Materia Prima: ALUMINO	
Especificaciones Técnicas: N/A					
Color: N/A		Capacidad de Producción / mes: 15		Dimensiones Generales	
Peso (gr.): N/A		Precio Unitario: APROX. \$22.000		Precio por Mayor: N/A	
Artesano: CRISTINA PINTA		Teléfono: 3046743766		Largo:	Ancho:
Grupo o Taller: HOLOQUIN ACCESORIOS		Departamento: CALEIAS		Municipio: MANZALES	
Certificado Hecho a mano: <input type="checkbox"/> Si <input checked="" type="checkbox"/> No		Centro Poblado:		<input checked="" type="checkbox"/> Resorte	<input checked="" type="checkbox"/> Localidad
Observaciones: N/A				<input checked="" type="checkbox"/> N/A	
Responsable: Gloria Duran		Diseño: Ley Fernando Chung		Muestra <input checked="" type="checkbox"/>	
Aprobado por: ARTESANIAS DE COLOMBIA		Fecha: 20/06/2014		<input type="checkbox"/> En Proceso	



No.	Pieza	Material	Cant	Porc%
19	COLLAR MINI 7	COBRE	1	100%

Tabla de Componentes

Nombre de la pieza: COLLAR MINI 7		Referencia: CPM2019		ESC. ESTÁNDAR	
Oficio: JOYERIA		Técnica: N/A		Materia Prima: COBRE	
Especificaciones Técnicas: N/A					
Color: N/A		Capacidad de Producción / mes: 15		Dimensiones Generales	
Peso (gr.): N/A		Precio Unitario: APROX. \$22.000		Precio por Mayor: N/A	
Artesano: CRISTINA PINTA		Telefono: 3046743766		Municipio: MANIZALES	
Grupo o Taller: HOLGUIN ACCESORIOS		Departamento: CALDAS		Centro Poblado:	
Certificado Hecho a mano: <input type="checkbox"/> SI <input checked="" type="checkbox"/> No		<input checked="" type="checkbox"/> Resolución <input checked="" type="checkbox"/> Licitud <input checked="" type="checkbox"/> N/A			
Observaciones: N/A					
Responsable: Gloria Duque			Dibujante: Lily Fernando Cheung		
Aprobado por: ARTESANIAS DE COLOMBIA			Fecha: 25/10/2014		<input type="checkbox"/> Interiores <input type="checkbox"/> Línea Muestra <input checked="" type="checkbox"/> Terminado <input type="checkbox"/> En Proceso



No.	Pieza	Material	Cant	Porc%
20	COLLAR MINI 8	BRONCE	1	100%
Tabla de Componentes				

Nombre de la pieza: COLLAR MINI 8		Referencia: CPMZ020		ESC. ESTÁNDAR	
Oficio: JOYERIA		Técnica: N/A		Materia Prima: BRONCE	
Especificaciones Técnicas: N/A					
Color: N/A		Capacidad de Producción / mes: 15		Dimensiones Generales	
Peso (gr.): N/A		Precio Unitario: APROX. \$22.000		Precio por Mayor: N/A	
Artesano: CRISTINA PINTA		Telefono: 3046743768		Largo: Ancho: Alto: Diámetro:	
Grupo o Taller: HOLOURN ACCESORIOS		Departamento: CALDAS		Municipio: MANZALES	
Certificado Hecho a mano: <input type="checkbox"/> Si <input checked="" type="checkbox"/> No		Centro Poblado:		<input checked="" type="checkbox"/> Resolución Categoría <input checked="" type="checkbox"/> Localidad Vereda <input checked="" type="checkbox"/> N/A Categorización	
Observaciones: N/A					
Responsable: Gloria Dujque			Dibujante: Lily Fernanda Cheung		
Aprobado por: ARTESANIAS DE COLOMBIA			Fecha: 25/06/2014		<input type="checkbox"/> Referencias <input type="checkbox"/> Línea Muestra <input checked="" type="checkbox"/> Terminado <input type="checkbox"/> En Proceso

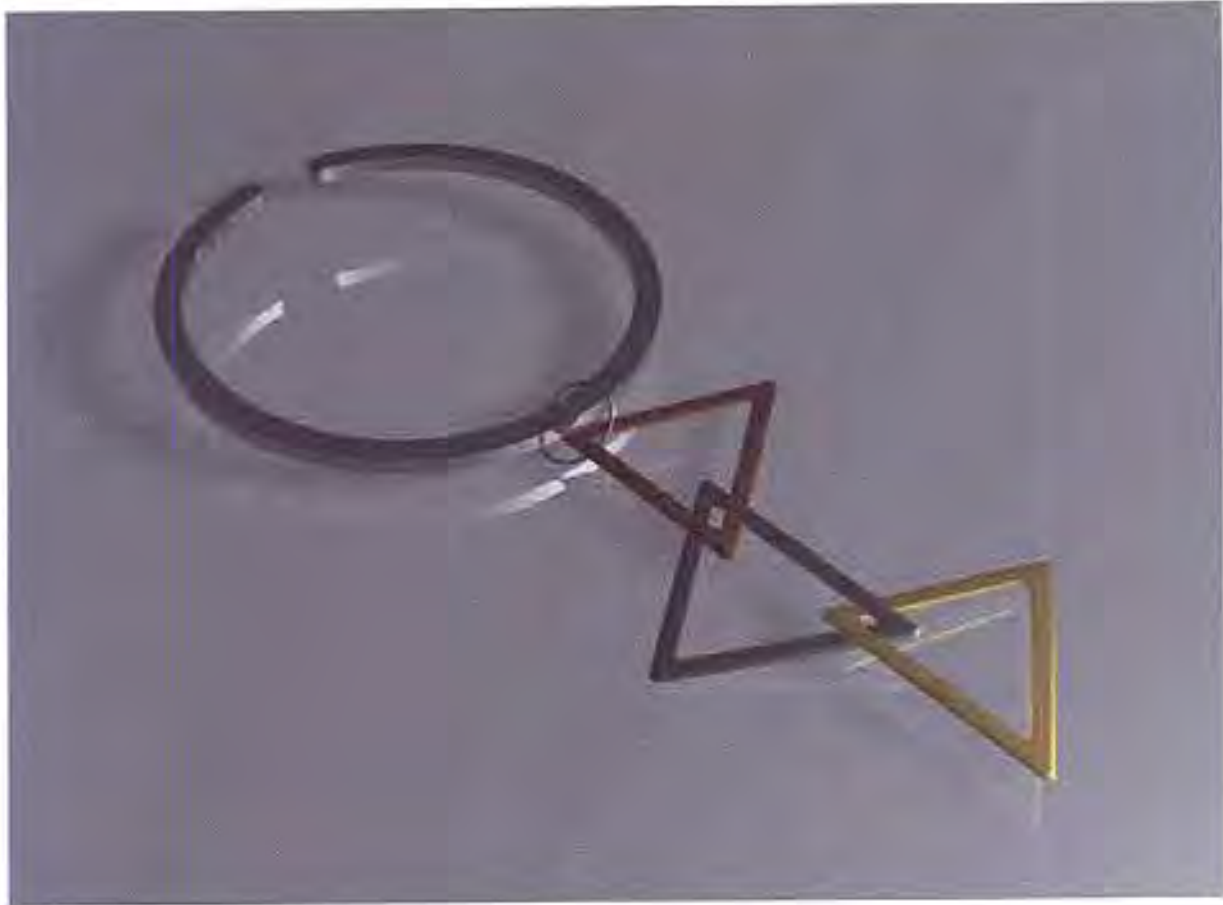

No.	Plaza	Material	Cant.	Porc%
22	COLLAR ARO 1	BRONCE, ALUMINIO, COBRE	1	100%

Tabla de Componentes

Nombre de la pieza: COLLAR ARO 1		Referencia: CPMZ022		ESC. ESTÁNDAR	
Oficio: JOYERIA		Técnica: N/A		Materia Prima: BRONCE, ALUMINIO, COBRE	
Especificaciones Técnicas: N/A					
Color: N/A		Capacidad de Producción / mes: 15		Dimensiones Generales	
Peso (gr.): N/A		Precio Unitario: APROX. \$22.000		Precio por Mayor: N/A	
Artesano: CRISTINA PINTA		Telefono: 3046743768		Largo:	Ancho:
Grupo o Taller: HOLGUIN ACCESORIOS		Departamento: CALDAS		Alto:	Diametro:
Certificado Hecho a mano: <input type="checkbox"/> Si <input checked="" type="checkbox"/> No		Centro Poblado:		Municipio: MANZALEZ	
Observaciones: N/A		<input checked="" type="checkbox"/> Resonancia <input checked="" type="checkbox"/> Laceración <input checked="" type="checkbox"/> N/A			
Responsable: Gloria Duque		Dibujante: Lily Fernanda Cheung			
Aprobado por: ARTESANIAS DE COLOMBIA		Fecha: 25/10/2014		<input type="checkbox"/> Referentes <input type="checkbox"/> Línea <input checked="" type="checkbox"/> Muestra <input type="checkbox"/> Terminado <input type="checkbox"/> En Proceso	



No.	Pieza	Material	Cant.	Por/%
24	COLLAR TRIANGULOS	ALUMINO	1	100%
Tabla de Componentes				

Nombre de la pieza: COLLAR TRIANGULOS		Referencia: CPM2824		ESC. ESTANDAR	
Oficio: JOYERIA		Técnica: N/A		Materia Prima: ALUMINO	
Especificaciones Técnicas: N/A					
Color: N/A		Capacidad de Producción / mes: 15		Dimensiones Generales	
Peso (gr.): N/A		Precio Unitario: APROX. \$22.000		Precio por Mayor: N/A	
Artesano: CRISTINA PINTA		Telefono: 3046743766		Largo: Ancho: Alto: Diámetro:	
Grupo o Taller: HOLGUIN ACCESORIOS		Departamento: CALDAS		Municipio: MANIZALES	
Certificado Hecho a mano: <input type="checkbox"/> Si <input checked="" type="checkbox"/> No		Centro Poblado:		<input checked="" type="checkbox"/> Resacerdo <input type="checkbox"/> Clonacion <input type="checkbox"/> Localidad <input type="checkbox"/> N/A <input type="checkbox"/> Uruza <input type="checkbox"/> Conocimiento	
Observaciones: N/A					
Responsable: Gloria Duque		Dibujante: Lily Fernanda Cheung		Terminado <input checked="" type="checkbox"/> En Proceso <input type="checkbox"/> Muestra <input checked="" type="checkbox"/> <input type="checkbox"/>	
Aprobado por: ARTESANIAS DE COLOMBIA		Fecha: 25/10/2014			

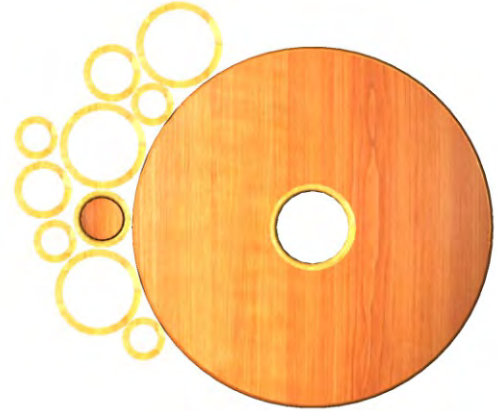

No.	Pieza	Material	Cant. o %
Tabla de Componentes			

Nombre de la Pieza: Mesa Guadua arcos	Referencia: JEMZ019	ESC. 1:1	Hoja No. 1/2
Oficio: Carpintería	Técnica: Corte - ensamble	Materia Prima: Madera y guadua	

Especificaciones Técnicas: Se selecciona la madera, se hace corte, se pule y se ensambla, se hacen rutiados o caja para empotrar sección de guadua. Los anillos de guadua se cortan según la guadua que se encuentre y se acomodan en forma desorganizada. La guadua se corta, se lija y se ensambla. Al final se sella y se laca mate

Color: Natural	Capacidad de Producción / mes: 2	Dimensiones Generales (mm)				
Peso (gr.):	Precio Unitario: \$ 200000	Precio por mayor: \$ 180000	Largo: 56.5 cm	Ancho: 66.8 cm	Alto: 45 cm	Diámetro:

Artesano: Jorge Enrique escobar	Teléfono: 3014379508				
Grupo o Taller: Madeguadua	Departamento: Caldas	Ciudad: Manizales			
Certificado Hecho a Mano Si No X	Localidad	Vereda	Resguardo		

Observaciones: Se hace ensamble de tarugado

Responsable: Marcela Jaramillo Moscoso	Dibujante: Marcela Jaramillo Moscoso				
Aprobado por: Comité diseño Bogotá	Fecha: 7/11/2014	Referente(s)	Línea <input checked="" type="checkbox"/>	Muestra <input type="checkbox"/>	<input checked="" type="checkbox"/>



No.	Pieza	Material	Cant. o %
2			
Tabla de Componentes			

Nombre de la Pieza: Mesa Guadua 1		Referencia: JEMZ019	ESC. 1:1	Hoja No. 1/4
Oficio: Carpintería		Técnica: Corte - ensamble	Materia Prima: Madera y guadua	
Especificaciones Técnicas: Se selecciona la madera, se hace corte, se pule y se ensambla, se hacen rutiados o caja para empotrar sección de guadua. Los anillos de guadua se cortan según la guadua que se encuentre y se acomodan en forma desorganizada. La guadua se corta, se lija y se ensambla. Al final se sella y se laca mate				
Color: Natural		Capacidad de Producción / mes: 2		Dimensiones Generales (mm)
Peso (gr.):	Precio Unitario: \$ 200000	Precio por mayor: \$ 180000		Largo: 80 cm
				Ancho: 60 cm
				Alto: 44.2 cm
				Diámetro:
Artesano: Jorge Enrique escobar		Teléfono: 3014379508		
Grupo o Taller: Madeguada		Departamento: Caldas		Ciudad: Manizales
Certificado Hecho a Mano Si No X		Localidad Vereda Resguardo :		

Observaciones:

Responsable: Marcela Jaramillo Moscoso	Dibujante: Marcela Jaramillo Moscoso
Aprobado por: Comité diseño Bogotá	Fecha: 17/10/2014
Referente(s)	Línea <input checked="" type="checkbox"/> Muestra <input type="checkbox"/> <input checked="" type="checkbox"/>



No.	Pieza	Material	Cant. o %
2			
Tabla de Componentes			

Nombre de la Pieza: Espejo guadua - madera		Referencia: JEMZ020	ESC. 1:1	Hoja No. 1/5
Oficio: Carpintería		Técnica: Corte - ensamble	Materia Prima: Madera y guadua	
Especificaciones Técnicas: Se selecciona la madera, se hace corte, se pule y se ensambla, se hacen rutiados o caja para empotrar sección de guadua. Los anillos de guadua se cortan según la guadua que se encuentre y se acomodan en forma desorganizada. La guadua se corta, se lija y se ensambla. Al final se sella y se laca mate				
Color: Natural	Capacidad de Producción / mes: 5		Dimensiones Generales (mm)	
Peso (gr.):	Precio Unitario: \$ 150000	Precio por mayor: \$ 135000	Largo: 100 cm	Ancho: 50 cm
			Alto: 2cm	Diámetro:
Artesano: Jorge Enrique escobar		Teléfono: 3014379508		
Grupo o Taller: Madeguada		Departamento: Caldas		Ciudad: Manizales
Certificado Hecho a Mano Si No X		Localidad Vereda Resguardo :		

Observaciones:

Responsable: Marcela Jaramillo Moscoso	Dibujante: Marcela Jaramillo Moscoso		
Aprobado por: Comité diseño Bogotá	Fecha: 17/10/2014	Referente(s) Línea <input checked="" type="checkbox"/>	Muestra <input type="checkbox"/> <input checked="" type="checkbox"/>

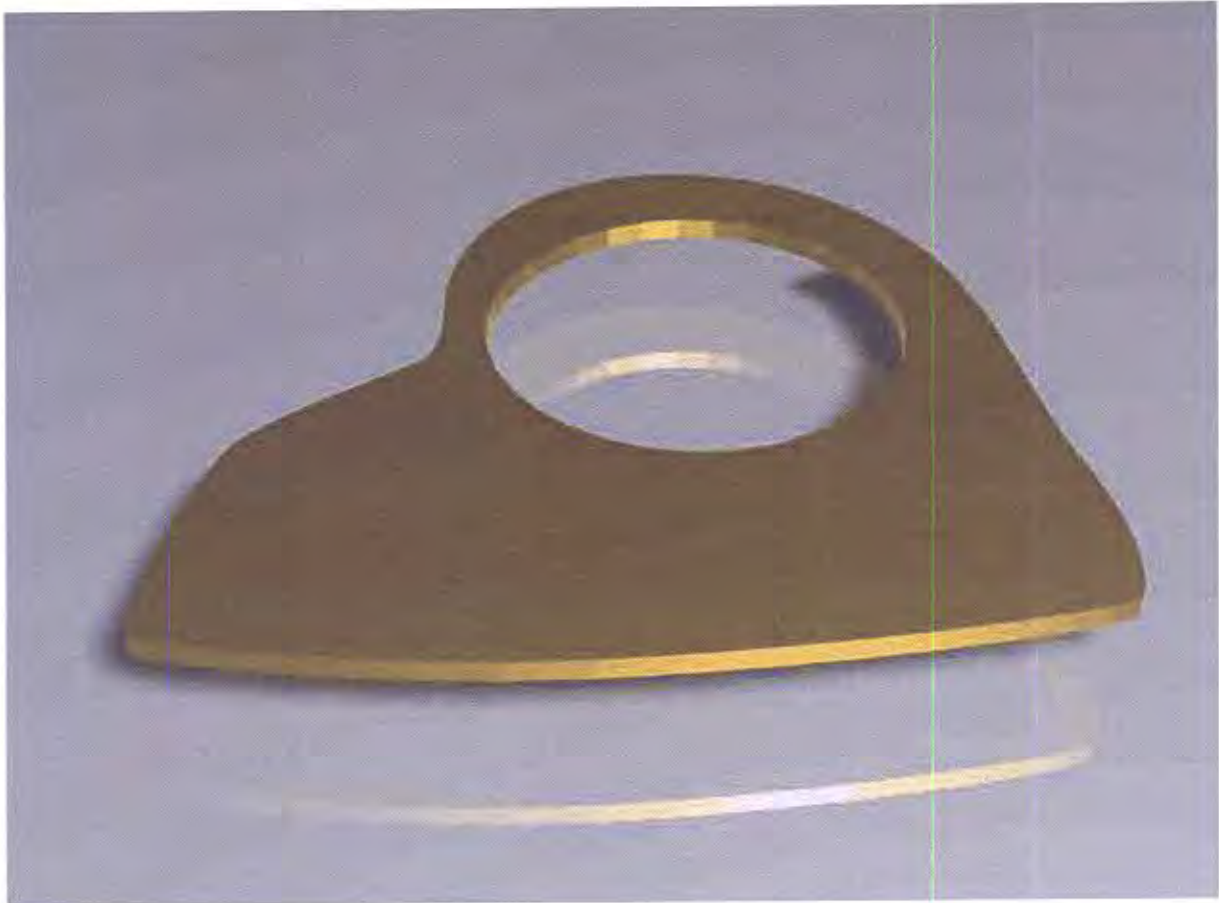

No.	Pieza	Material	Cant	Porc%
8	ANILLO MIDI 2	BRONCE	1	100%

Tabla de Componentes

Nombre de la pieza: ANILLO MIDI 2		Referencia: CPMZ008		ESC. ESTÁNDAR	
Oficio: JOYERIA		Técnica: N/A		Materia Prima: BRONCE	
Especificaciones Técnicas: N/A					
Color: N/A		Capacidad de Producción / mes: 15		Dimensiones Generales	
Peso (gr.): N/A		Precio Unitario APROX. \$22.000		Precio por Mayor N/A	
Artesano: CRISTINA PINTA		Telefono: 3046743766		Largo: Ancho: Alto: Diámetro:	
Grupo o Taller: HOLGUIN ACCESORIOS		Departamento: CALDAS		Municipio: MANIZALES	
Certificado Hecho a mano: <input type="checkbox"/> Si <input checked="" type="checkbox"/> No		Centro Poblado:		<input checked="" type="checkbox"/> Resguardado <input checked="" type="checkbox"/> Localidad <input checked="" type="checkbox"/> Vereda <input type="checkbox"/> N/A <input type="checkbox"/> Corrimiento	
Observaciones: N/A					
Responsable: Lily Fernanda Cheung			Dibujante: Gloria Duque		
Aprobado por: ARTESANIAS DE COLOMBIA			Fecha: 25/10/2014		<input type="checkbox"/> Referentes <input type="checkbox"/> Línea <input checked="" type="checkbox"/> Muestra <input type="checkbox"/> Terminado <input type="checkbox"/> En Proceso



No.	Pieza	Material	Cant	Porc%
9	ANILLO MIDI 3	COBRE	1	100%

Tabla de Componentes

Nombre de la pieza ANILLO MIDI 3		Referencia: CPMZ009		ESC. ESTÁNDAR	
Oficio: JOYERIA		Tecnica: N/A		Materia Prima: COBRE	
Especificaciones Técnicas: N/A					
Color: N/A		Capacidad de Producción / mes: 15		Dimensiones Generales	
Peso (gr.): N/A		Precio Unitario APROX. \$22.000		Precio por Mayor N/A	
Artesano: CRISTINA PINTA		Telefono: 3046743766		Largo: Ancho: Alto: Diametro:	
Grupo o Taller: HOLGUIN ACCESORIOS		Departamento: CALDAS		Municipio: MANIZALES	
Certificado Hecho a mano: <input type="checkbox"/> Si <input checked="" type="checkbox"/> No		Centro Poblado:		<input checked="" type="checkbox"/> Responde Cooperativista <input checked="" type="checkbox"/> Localidad Verificada <input checked="" type="checkbox"/> N/A Comprometido	
Observaciones: N/A					
Responsable: Lily Fernanda Cheung			Dibujante: Gloria Duque		
Aprobado por: ARTESANIAS DE COLOMBIA			Fecha: 25/10/2014		<input type="checkbox"/> Referentes <input type="checkbox"/> Linea <input checked="" type="checkbox"/> Muestra <input type="checkbox"/> Terminado <input type="checkbox"/> En Proceso

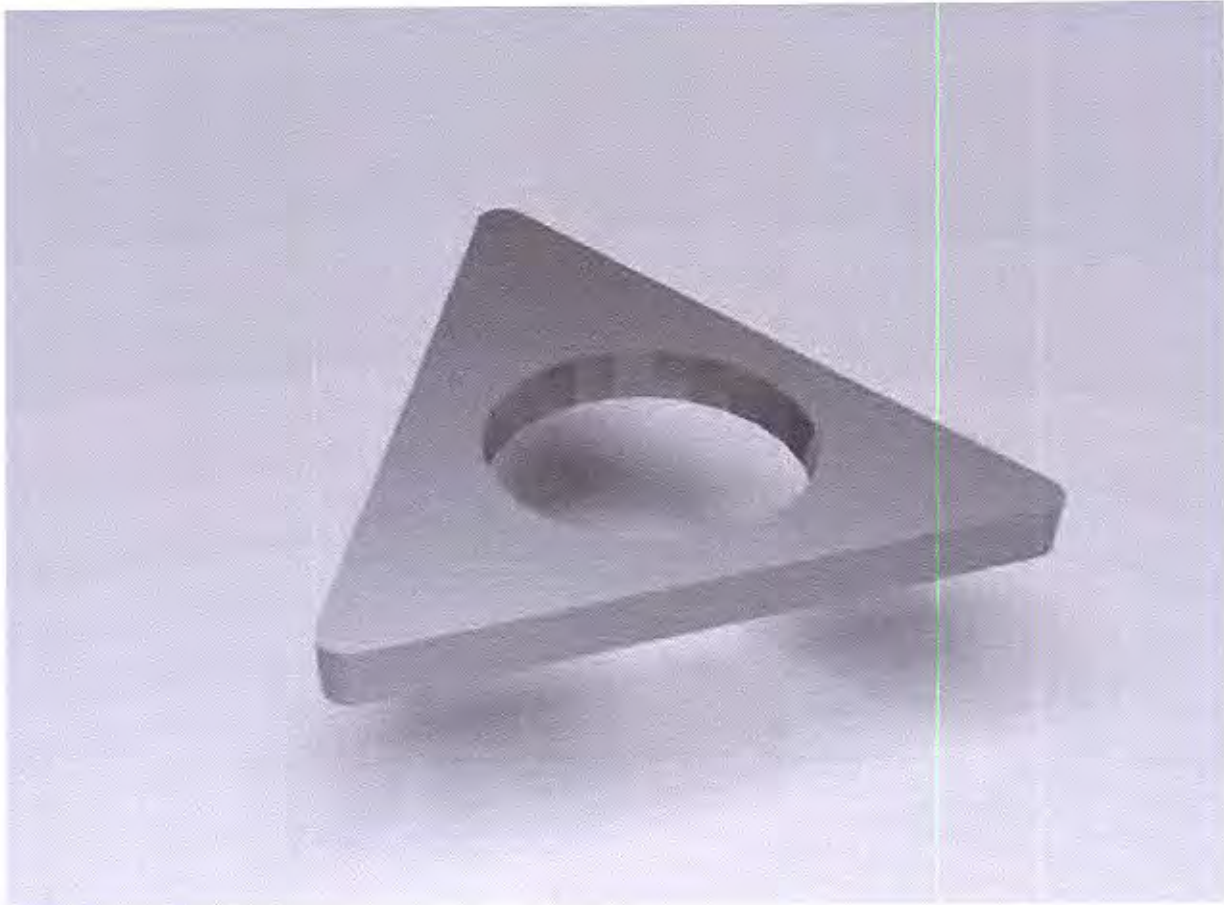

No.	Pieza	Material	Cant	Porc%
10	ANILLO TRIANGULO 1	ALUMINIO	1	100%

Tabla de Componentes

Nombre de la pieza: ANILLO TRIANGULO 1		Referencia: CPMZ010		ESC. ESTÁNDAR	
Oficio: JOYERIA		Técnica: N/A		Materia Prima: ALUMINIO	
Especificaciones Técnicas: N/A					
Color: N/A		Capacidad de Producción / mes: 15		Dimensiones Generales	
Peso (gr.): N/A		Precio Unitario APROX. \$22.000		Precio por Mayor N/A	
Artesano: CRISTINA PINTA		Telefono: 3046743766		Largo: Ancho: Alto: Diámetro:	
Grupo o Taller: HOLGUIN ACCESORIOS		Departamento: CALDAS		Municipio: MANIZALES	
Certificado Hecho a mano: <input type="checkbox"/> Si <input checked="" type="checkbox"/> No		Centro Poblado:		<input checked="" type="checkbox"/> Resqueño <input checked="" type="checkbox"/> Caserío <input checked="" type="checkbox"/> Localidad <input checked="" type="checkbox"/> Varada <input checked="" type="checkbox"/> N/A <input checked="" type="checkbox"/> Comarcamiento	
Observaciones: N/A					
Responsable: Lily Fernanda Cheung			Dibujante: Gloria Duque		
Aprobado por: ARTESANIAS DE COLOMBIA			Fecha: 25/10/2014		
			<input type="checkbox"/> Referentes <input type="checkbox"/> Línea <input checked="" type="checkbox"/> Muestra <input type="checkbox"/> Terminado <input type="checkbox"/> En Proceso		



No.	Pieza	Material	Cant	Porc%
13	COLLAR MINI 1	ALUMINIO	1	100%

Tabla de Componentes

Nombre de la pieza COLLAR MINI 1		Referencia: CPMZ013		ESC. ESTÁNDAR	
Oficio: JOYERIA		Técnica: N/A		Materia Prima: ALUMINIO	
Especificaciones Técnicas: N/A					
Color: N/A		Capacidad de Producción / mes: 15		Dimensiones Generales	
Peso (gr.): N/A		Precio Unitario APROX. \$22.000		Precio por Mayor N/A	
Artisano: CRISTINA PINTA		Telefono: 3046743766		Largo: Ancho: Alto: Diámetro:	
Grupo o Taller: HOLGUIN ACCESORIOS		Departamento: CALDAS		Municipio: MANIZALES	
Certificado Hecho a mano: <input type="checkbox"/> Si <input checked="" type="checkbox"/> No		Centro Poblado:		<input checked="" type="checkbox"/> Resguardo Comunal <input checked="" type="checkbox"/> Localidad Variable <input checked="" type="checkbox"/> N/A Comunitario	
Observaciones: N/A					
Responsable: Lily Fernanda Cheung			Dibujante: Gloria Duque		
Aprobado por: ARTESANIAS DE COLOMBIA			Fecha: 25/10/2014		<input type="checkbox"/> Referentes <input type="checkbox"/> Línea <input checked="" type="checkbox"/> Muestra <input type="checkbox"/> Terminado <input type="checkbox"/> En Proceso

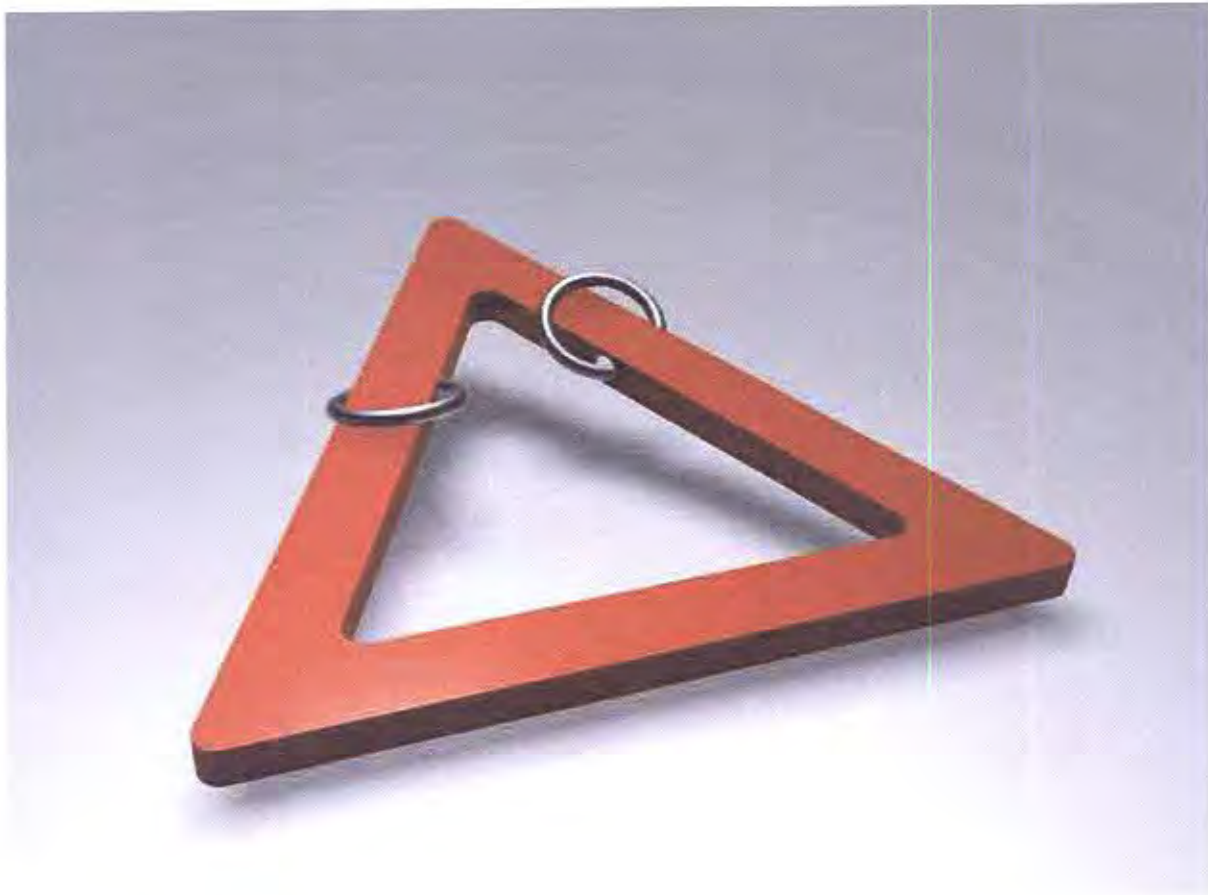

No.	Pieza	Material	Cant	Porc%
14	COLLAR MINI 2	COBRE	1	100%
Tabla de Componentes				

Nombre de la pieza COLLAR MINI 2		Referencia: CPMZ014		ESC. ESTÁNDAR	
Oficio: JOYERIA		Técnica: N/A		Materia Prima: COBRE	
Especificaciones Técnicas: N/A					
Color: N/A		Capacidad de Producción / mes: 15		Dimensiones Generales	
Peso (gr.): N/A		Precio Unitario APROX. \$22.000		Precio por Mayor N/A	
Artesano: CRISTINA PINTA		Telefono: 3046743766		Largo: Ancho: Alto: Diámetro:	
Grupo o Taller: HOLGUIN ACCESORIOS		Departamento: CALDAS		Municipio: MANIZALES	
Certificado Hecho a mano: <input type="checkbox"/> Si <input checked="" type="checkbox"/> No		Centro Poblado:		<input checked="" type="checkbox"/> Recurso de Comercio <input checked="" type="checkbox"/> Localidad Vereda <input checked="" type="checkbox"/> N/A Comenzamiento	
Observaciones: N/A					
Responsable: Lily Fernanda Cheung			Dibujante: Gloria Duque		
Aprobado por: ARTESANIAS DE COLOMBIA			Fecha: 25/10/2014		
				<input type="checkbox"/> Referentes <input type="checkbox"/> Línea <input checked="" type="checkbox"/> Muestra <input type="checkbox"/> Terminado <input type="checkbox"/> En Proceso	



No.	Pieza	Material	Cant	Porc%
15	COLLAR MINI 3	BRONCE	1	100%

Tabla de Componentes

Nombre de la pieza: COLLAR MINI 3		Referencia: CPMZ015		ESC. ESTÁNDAR	
Oficio: JOYERIA		Técnica: N/A		Materia Prima: BRONCE	
Especificaciones Técnicas: N/A					
Color: N/A		Capacidad de Producción / mes: 15		Dimensiones Generales	
Peso (gr.): N/A		Precio Unitario: APROX. \$22.000		Precio por Mayor: N/A	
Artesano: CRISTINA PINTA		Teléfono: 3046743766		Largo: Ancho: Alto: Diámetro:	
Grupo o Taller: HOLGUIN ACCESORIOS		Departamento: CALDAS		Municipio: MANIZALES	
Certificado Hecho a mano: <input type="checkbox"/> Si <input checked="" type="checkbox"/> No		Centro Poblado:		<input checked="" type="checkbox"/> Resquejada Casero <input checked="" type="checkbox"/> Localidad Varada <input checked="" type="checkbox"/> N/A Circunvalencia	
Observaciones: N/A					
Responsable: Lily Fernanda Cheung			Dibujante: Gloria Duque		
Aprobado por: ARTESANIAS DE COLOMBIA			Fecha: 25/10/2014		<input type="checkbox"/> Referentes <input type="checkbox"/> Línea Muestra <input checked="" type="checkbox"/> Terminado <input type="checkbox"/> En Proceso

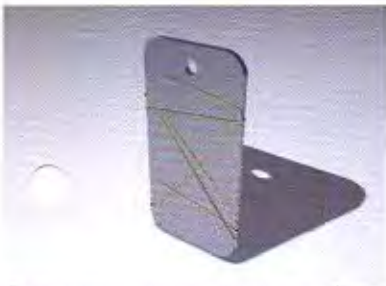
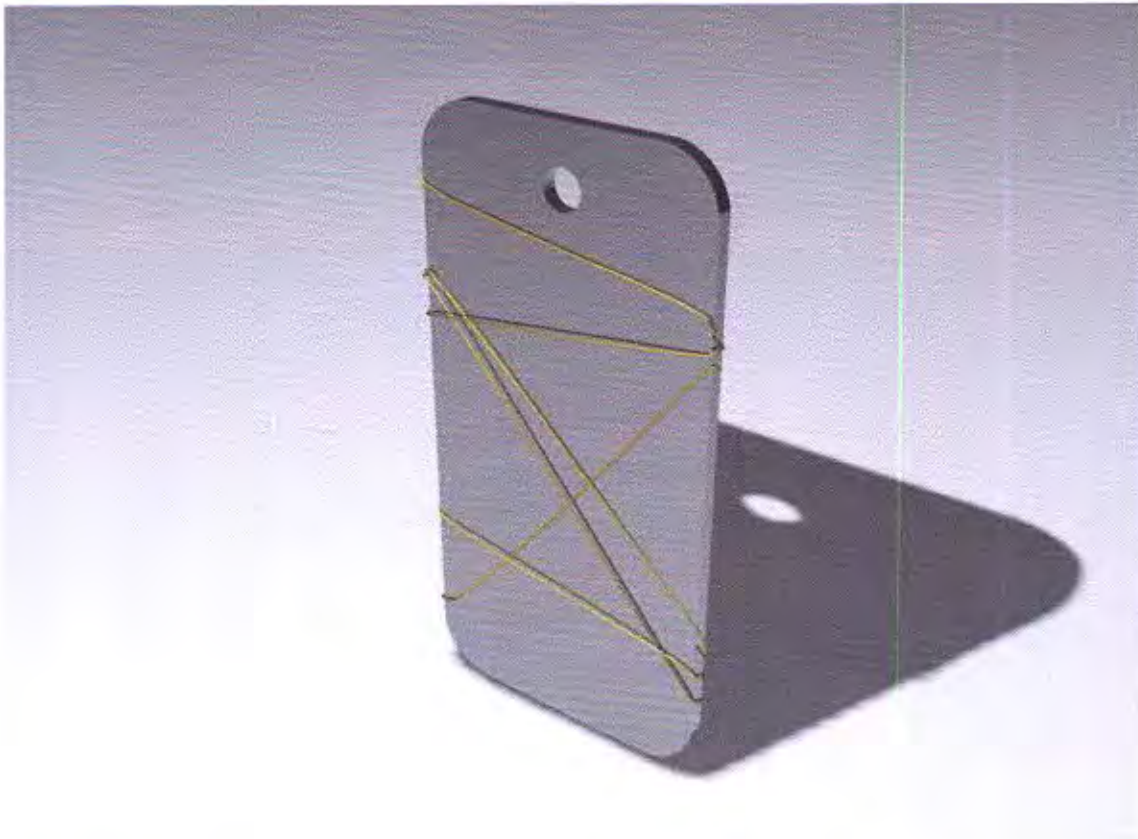

No.	Pieza	Material	Cant	Porc: %
26	COLLAR HILO DE ORO	ALUMINIO CON HILO DE ORO	1	100%

Tabla de Componentes

Nombre de la pieza: COLLAR HILO DE ORO		Referencia: CPMZ026		ESC. ESTÁNDAR	
Oficio: JOYERIA		Técnica: N/A		Materia Prima: ALUMINIO CON HILO DE ORO	
Especificaciones Técnicas: N/A					
Color: N/A		Capacidad de Producción / mes: 15		Dimensiones Generales	
Peso (gr.): N/A		Precio Unitario: APROX. \$22.000		Precio por Mayor: N/A	
Artesano: CRISTINA PINTA		Teléfono: 3046743766		Largo:	Ancho:
Grupo o Taller: HOLGUIN ACCESORIOS		Departamento: CALDAS		Alto:	Diametro:
Municipio: MANIZALES		Certificado Hecho a mano: <input type="checkbox"/> Sí <input checked="" type="checkbox"/> No			
Centro Poblado:		<input checked="" type="checkbox"/> Resguardo Cacerin		<input checked="" type="checkbox"/> Localidad Vereda <input type="checkbox"/> N/A Comunero	
Observaciones: N/A					
Responsable: Lily Fernanda Cheung			Dibujante: Gloria Duque		
Aprobado por: ARTESANIAS DE COLOMBIA			Fecha: 25/10/2014		<input checked="" type="checkbox"/> Referentes <input type="checkbox"/> Línea Muestra <input checked="" type="checkbox"/> Terminado <input type="checkbox"/> En Proceso

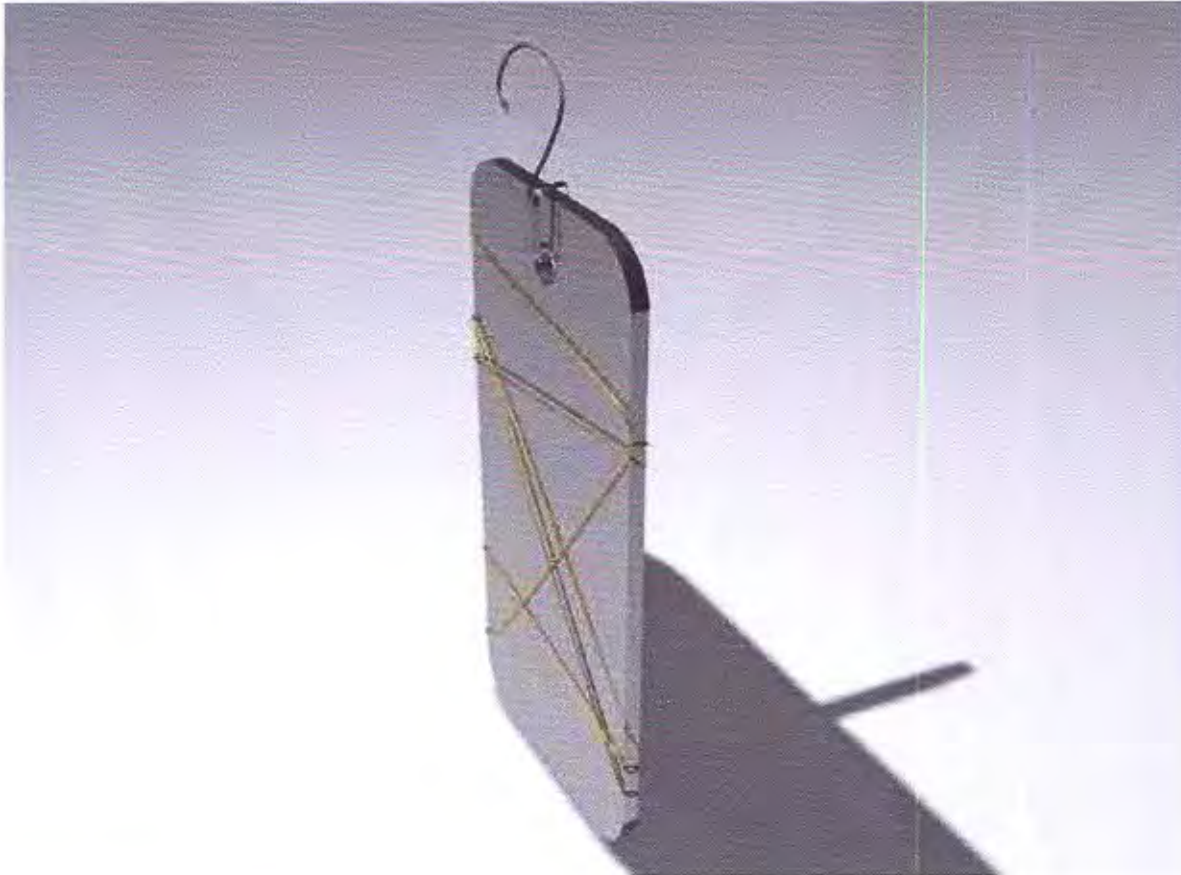

No.	Pieza	Material	Cant.	Porc%
25	ARETE HILO DE ORO	ALUMINIO CON HILO DE ORO	1	100%

Tabla de Componentes

Nombre de la pieza: ARETE HILO DE ORO		Referencia: CPMZ025		ESC. ESTÁNDAR	
Oficio: JOYERIA		Técnica: N/A		Materia Prima: ALUMINIO CON HILO DE ORO	
Especificaciones Técnicas: N/A					
Color: N/A		Capacidad de Producción / mes: 15		Dimensiones Generales	
Peso (gr.): N/A		Precio Unitario APROX. \$22.000		Precio por Mayor N/A	
Artesano: CRISTINA PINTA		Teléfono: 3046743766		Largo: Ancho: Alto: Diámetro:	
Grupo o Taller: HÓLGUIN ACCESORIOS		Departamento: CALDAS		Municipio: MANIZALES	
Certificado Hecho a mano: <input type="checkbox"/> Sí <input checked="" type="checkbox"/> No		Centro Poblado:		<input checked="" type="checkbox"/> Resguardo Casero <input checked="" type="checkbox"/> Localidad Venaria <input checked="" type="checkbox"/> N/A <input type="checkbox"/> C/mentamiento	
Observaciones: N/A					
Responsable: Lily Fernanda Cheung		Dibujante: Gloria Duque			
Aprobado por: ARTESANIAS DE COLOMBIA		Fecha: 25/10/2014		<input type="checkbox"/> Referentes <input type="checkbox"/> Línea <input checked="" type="checkbox"/> Muestra <input type="checkbox"/> Terminado <input type="checkbox"/> En Proceso	



No.	Pieza	Material	Cant. o %
Tabla de Componentes			

Nombre de la Pieza: Bolso Arcos	Referencia: EPMZ020	ESC. 1:1	Hoja No. 1/2
Oficio: Marroquinería	Técnica: corte y ensamble	Materia Prima: cuero	

Especificaciones Técnicas: se selecciona cuero, se hace corte y perforaciones para armado. Se arma la pieza central y luego se cose las piezas exteriores.

Color: Cafe y morado	Capacidad de Producción / mes: 100	Dimensiones Generales (mm)				
Peso (gr.):	Precio Unitario: \$ 190.000	Precio por mayor: \$170.000	Largo: 26.5 cms	Ancho: 15 cms	Alto: 46 cms	Diámetro:
Artesano: Elkin Alexander piedra hita	Teléfono: 3128408364					

Grupo o Taller: Manil Fibra y cuero	Departamento: Caldas	Ciudad: Manizales
Certificado Hecho a Mano Si No X	Localidad: Vereda	Resguardo :

Observaciones:

Responsable: Marcela Jaramillo M	Dibujante: Marcela Jaramillo M				
Aprobado por: Comité diseño Bogotá	Fecha: 01/11/2014	Referente(s) <input type="checkbox"/>	Línea <input checked="" type="checkbox"/>	Muestra <input type="checkbox"/>	<input checked="" type="checkbox"/>



No.	Pieza	Material	Cant. o %
Tabla de Componentes			

Nombre de la Pieza: Cosmetiguera Arcos	Referencia: EPMZ021	ESC. 1:1	Hoja No. 1/2
Oficio: Marroquinería	Técnica: corte y ensamble	Materia Prima: cuero	

Especificaciones Técnicas: se selecciona cuero, se hace corte y perforaciones para armado. Se arma la pieza central y luego se cose las piezas exteriores.

Color: Cafe y morado	Capacidad de Producción / mes: 200	Dimensiones Generales (mm)				
Peso (gr.):	Precio Unitario: \$ 40000	Precio por mayor: \$35000	Largo: 33.8 cms	Ancho: 10 cms	Alto: 15 cms	Diámetro:
Artesano: Elkin Alexander piedra hita	Teléfono: 3128408364					

Grupo o Taller: Manil Fibra y cuero	Departamento: Caldas	Ciudad: Manizales
Certificado Hecho a Mano Si No X	Localidad <input type="checkbox"/> Vereda <input type="checkbox"/> Resguardo <input type="checkbox"/>	

Observaciones:

Responsable: Marcela Jaramillo M	Dibujante: Marcela Jaramillo M
Aprobado por: Comité diseño Bogotá	Fecha: 01/11/2014 Referente(s) <input type="checkbox"/> Línea <input checked="" type="checkbox"/> Muestra <input type="checkbox"/> <input checked="" type="checkbox"/>



No.	Pieza	Material	Cant. o %
Tabla de Componentes			

Nombre de la Pieza: Clutchs Arcos	Referencia: EPMZ022	ESC. 1:1	Hoja No. 1/2
Oficio: Marroquinería	Técnica: corte y ensamble	Materia Prima: cuero	

Especificaciones Técnicas: se selecciona cuero, se hace corte y perforaciones para armado. Se arma la pieza central y luego se cose las piezas exteriores.

Color: Cafe y morado	Capacidad de Producción / mes: 200	Dimensiones Generales (mm)				
Peso (gr.):	Precio Unitario: \$ 40000	Precio por mayor: \$35000	Largo: 35 cms	Ancho: 10 cms	Alto: 15 cms	Diámetro:
Artesano: Elkin Alexander piedra hita	Teléfono: 3128408364					

Grupo o Taller: Manil Fibra y cuero	Departamento: Caldas	Ciudad: Manizales
Certificado Hecho a Mano Si No X	Localidad <input type="checkbox"/> Vereda <input type="checkbox"/> Resguardo <input type="checkbox"/>	

Observaciones:

Responsable: Marcela Jaramillo M	Dibujante: Marcela Jaramillo M
Aprobado por: Comité diseño Bogotá	Fecha: 01/11/2014 Referente(s) <input type="checkbox"/> Línea <input checked="" type="checkbox"/> Muestra <input type="checkbox"/> <input checked="" type="checkbox"/>



No.	Pieza	Material	Cant. o %
Tabla de Componentes			

Nombre de la Pieza: Contenedor Bajo	Referencia: JCMZ001	ESC. 1:1	Hoja No. 1/1
Oficio: Cestería	Técnica: Tejido 1:2 y 1:3	Materia Prima: Bejuco	

Especificaciones Técnicas: Se selecciona materia prima gruesa y delgada , se limpia y corta, se tintura oscura para el intercambio de color en el tejido. Se teje la pieza logrando generar intercambio de texturas y grosores en materia prima. acabado natural final

Color: Natural y café oscuro	Capacidad de Producción / mes:25	Dimensiones Generales (mm)				
Peso (gr.):	Precio Unitario: \$ 100.000	Precio por mayor: \$	Largo: cm	Ancho: cm	Alto: 45 cm	Diámetro: 31 cms

Artesano: Javier Castro	Teléfono: 3148036060		
Grupo o Taller: Mimbrear	Departamento: Caldas	Ciudad: Manizales	
Certificado Hecho a Mano Si No X	Localidad <input type="checkbox"/> Vereda <input checked="" type="checkbox"/> Resguardo :		

Observaciones:

Responsable: Marcela Jaramillo Moscoso	Dibujante: Marcela Jaramillo Moscoso		
Aprobado por: Comité diseño bogotá	Fecha: 18/10/2014	Referente(s) <input type="checkbox"/> Línea <input checked="" type="checkbox"/> Muestra <input type="checkbox"/> <input checked="" type="checkbox"/>	



No.	Pieza	Material	Cant. o %
Tabla de Componentes			

Nombre de la Pieza: Contenedor Alto	Referencia: JCMZ002	ESC. 1:1	Hoja No. 1/1
Oficio: Cestería	Técnica: Tejido 1:2 y 1:3	Materia Prima: Bejuco	

Especificaciones Técnicas: Se selecciona materia prima gruesa y delgada , se limpia y corta, se tintura oscura para el intercambio de color en el tejido. Se teje la pieza logrando generar intercambio de texturas y grosores en materia prima. acabado natural final

Color: Natural y café oscuro	Capacidad de Producción / mes:25	Dimensiones Generales (mm)				
Peso (gr.):	Precio Unitario: \$ 120.000	Precio por mayor: \$	Largo: cm	Ancho: cm	Alto: 50 cm	Diámetro: 35 cms

Artesano: Javier Castro	Teléfono: 3148036060		
Grupo o Taller: Mimbrear	Departamento: Caldas	Ciudad: Manizales	
Certificado Hecho a Mano Si No X	Localidad <input type="checkbox"/> Vereda <input checked="" type="checkbox"/> Resguardo :		

Observaciones:

Responsable: Marcela Jaramillo Moscoso	Dibujante: Marcela Jaramillo Moscoso		
Aprobado por: Comité diseño bogotá	Fecha: 18/10/2014	Referente(s) <input type="checkbox"/> Línea <input checked="" type="checkbox"/> Muestra <input type="checkbox"/> <input checked="" type="checkbox"/>	



No.	Pieza	Material	Cant. o %
Tabla de Componentes			

Nombre de la Pieza: Lámpara Techo	Referencia: JCMZ003	ESC. 1:1	Hoja No. 1/1
Oficio: Cestería	Técnica: Tejido 1:2 y 1:3	Materia Prima: Bejuco	

Especificaciones Técnicas: Se selecciona materia prima gruesa y delgada , se limpia y corta, se tintura oscura para el intercambio de color en el tejido. Se teje la pieza logrando generar intercambio de texturas y grosores en materia prima. acabado natural final

Color: Natural y café oscuro	Capacidad de Producción / mes:25	Dimensiones Generales (mm)				
Peso (gr.):	Precio Unitario: \$ 120.000	Precio por mayor: \$ 100000	Largo: cm	Ancho: cm	Alto: 60 cm	Diámetro: 40 cms

Artesano: Javier Castro	Teléfono: 3148036060		
Grupo o Taller: Mimbrear	Departamento: Caldas	Ciudad: Manizales	
Certificado Hecho a Mano Si No X	Localidad <input type="checkbox"/> Vereda <input checked="" type="checkbox"/> Resguardo :		

Observaciones:

Responsable: Marcela Jaramillo Moscoso	Dibujante: Marcela Jaramillo Moscoso		
Aprobado por: Comité diseño bogotá	Fecha: 18/10/2014	Referente(s) <input type="checkbox"/> Línea <input checked="" type="checkbox"/> Muestra <input type="checkbox"/> <input checked="" type="checkbox"/>	



No.	Pieza	Material	Cant. o %
Tabla de Componentes			

Nombre de la Pieza: Centro de mesa grande		Referencia: JCMZ004	ESC. 1:1	Hoja No. 1/1
Oficio: Cestería		Técnica: Tejido 1:2 y 1:3	Materia Prima: Bejuco	
Especificaciones Técnicas: Se selecciona materia prima gruesa y delgada , se limpia y corta, se tintura oscura para el intercambio de color en el tejido. Se teje la pieza logrando generar intercambio de texturas y grosores en materia prima. acabado natural final				
Color: Natural y café oscuro	Capacidad de Producción / mes:		Dimensiones Generales (mm)	
Peso (gr.):	Precio Unitario: \$ 80.000	Precio por mayor: \$	Largo: cm	Ancho: cm
Artesano: Javier Castro		Teléfono: 3148036060	Alto: 14 cm	Diámetro: 37 cms
Grupo o Taller: Mimbrear		Departamento: Caldas	Ciudad: Manizales	
Certificado Hecho a Mano Si <input type="checkbox"/> No <input type="checkbox"/>		Localidad: Vereda	Resguardo :	
Observaciones:				
Responsable: Marcela Jaramillo Moscoso		Dibujante: Marcela Jaramillo Moscoso		
Aprobado por: Comité diseño bogotá		Fecha: 18/10/2014	Referente(s)	Línea <input checked="" type="checkbox"/> Muestra <input type="checkbox"/>



No.	Pieza	Material	Cant. o %
Tabla de Componentes			

Nombre de la Pieza: Frutero globular		Referencia: JCMZ007		ESC. 1:1		Hoja No. 1/1	
Oficio: Cestería		Técnica: Tejido 1:2 y 1:3		Materia Prima: Bejuco			
Especificaciones Técnicas: Se selecciona materia prima gruesa y delgada , se limpia y corta, se tintura oscura para el intercambio de color en el tejido. Se teje la pieza logrando generar intercambio de texturas y grosores en materia prima. acabado natural final							
Color: Natural y café oscuro		Capacidad de Producción / mes:		Dimensiones Generales (mm)			
Peso (gr.):	Precio Unitario: \$ 80.000	Precio por mayor: \$		Largo: cm	Ancho: cm	Alto: 8 cm	Diámetro: 35 cms
Artesano: Javier Castro		Teléfono: 3148036060					
Grupo o Taller: Mimbrear				Departamento: Caldas		Ciudad: Manizales	
Certificado Hecho a Mano Si <input type="checkbox"/> No X <input checked="" type="checkbox"/>				Localidad <input type="checkbox"/> Vereda <input type="checkbox"/> Resguardo :			
Observaciones:							
Responsable: Marcela Jaramillo Moscoso				Dibujante: Marcela Jaramillo Moscoso			
Aprobado por: Comité diseño bogotá		Fecha: 18/10/2014		Referente(s)		Línea <input checked="" type="checkbox"/> Muestra <input type="checkbox"/>	



No.	Pieza	Material	Cant. o %
3	Portabombilla	Madera	2 %
2	cable	Alambre y Plastico	1 %
1	Caperuza	Bejuco	97 %

Tabla de Componentes

Nombre de la Pieza: Contenedor grande Referencia: JCMZ006 ESC. 1:1 Hoja No. 1/3

Oficio: Cestería Técnica: Tejido 1:2 y 1:3 Materia Prima: Bejuco

Especificaciones Técnicas: Se selecciona materia prima gruesa y delgada , se limpia y corta, se tintura oscura para el intercambio de color en el tejido. Se teje la pieza logrando generar intercambio de texturas y grosores en materia prima. acabado natural final

Color: Natural y café oscuro	Capacidad de Producción / mes:	Dimensiones Generales (mm)				
Peso (gr.):	Precio Unitario: \$ 80.000	Precio por mayor: \$	Largo: cm	Ancho: cm	Alto: 19 cm	Diámetro: 45 cms

Artesano: Javier Castro Teléfono: 3148036060

Grupo o Taller: Mimbrear Departamento: Caldas Ciudad: Manizales

Certificado Hecho a Mano Si No Localidad Vereda Resguardo :

Observaciones:

Responsable: Marcela Jaramillo Moscoso Dibujante: Marcela Jaramillo Moscoso

Aprobado por: Comité diseño bogotá Fecha: 18/10/2014 Referente(s) Línea Muestra



No.	Pieza	Material	Cant. o %
Tabla de Componentes			

Nombre de la Pieza: Contenedor grande		Referencia: JCMZ008		ESC. 1:1		Hoja No. 1/1	
Oficio: Cestería		Técnica: Tejido 1:2 y 1:3		Materia Prima: Bejuco			
Especificaciones Técnicas: Se selecciona materia prima gruesa y delgada , se limpia y corta, se tintura oscura para el intercambio de color en el tejido. Se teje la pieza logrando generar intercambio de texturas y grosores en materia prima. acabado natural final							
Color: Natural y café oscuro		Capacidad de Producción / mes:20		Dimensiones Generales (mm)			
Peso (gr.):	Precio Unitario: \$ 100.000	Precio por mayor: \$90000		Largo: cm	Ancho: cm	Alto: 75.6 cm	Diámetro: 38.7 cms
Artesano: Javier Castro		Teléfono: 3148036060					
Grupo o Taller: Mimbrear			Departamento: Caldas		Ciudad: Manizales		
Certificado Hecho a Mano Si <input type="checkbox"/> No <input checked="" type="checkbox"/>			Localidad <input type="checkbox"/> Vereda <input checked="" type="checkbox"/> Resguardo :				
Observaciones:							
Responsable: Marcela Jaramillo Moscoso				Dibujante: Marcela Jaramillo Moscoso			
Aprobado por: Comité Diseño Bogotá			Fecha: 18/10/2014		Referente(s) Línea <input checked="" type="checkbox"/>		Muestra <input type="checkbox"/> <input checked="" type="checkbox"/>



No.	Pieza	Material	Cant. o %
Tabla de Componentes			

Nombre de la Pieza: Contenedor pequeño Referencia: JCMZ009 ESC. 1:1 Hoja No. 1/1

Oficio: Cestería Técnica: Tejido 1:2 y 1:3 Materia Prima: Bejuco

Especificaciones Técnicas: Se selecciona materia prima gruesa y delgada, se limpia y corta, se tintura oscura para el intercambio de color en el tejido. Se teje la pieza logrando generar intercambio de texturas y grosores en materia prima. acabado natural final

Color: Natural y café oscuro	Capacidad de Producción / mes: 20	Dimensiones Generales (mm)				
Peso (gr.):	Precio Unitario: \$ 80.000	Precio por mayor: \$ 70000	Largo: cm	Ancho: cm	Alto: 75.6 cm	Diámetro: 38.7 cms

Artesano: Javier Castro	Teléfono: 3148036060	Departamento: Caldas	Ciudad: Manizales
Grupo o Taller: Mimbrear	Certificado Hecho a Mano Si <input type="checkbox"/> No <input checked="" type="checkbox"/>	Localidad: Vereda	Resguardo:

Observaciones:

Responsable: Marcela Jaramillo Moscoso	Dibujante: Marcela Jaramillo Moscoso
Aprobado por: Comité Diseño Bogotá	Fecha: 18/10/2014 Referente(s) Línea <input checked="" type="checkbox"/> Muestra <input type="checkbox"/> <input checked="" type="checkbox"/>

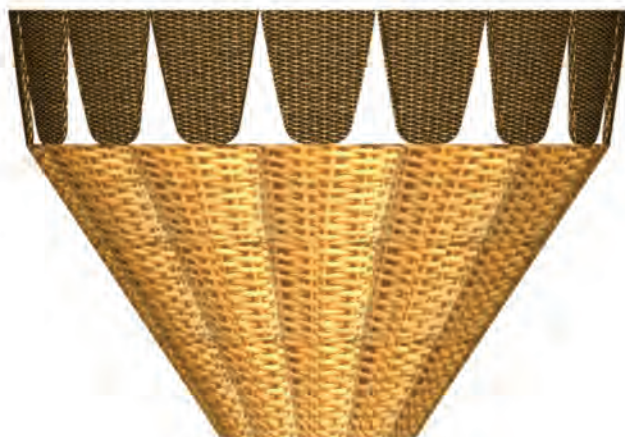

No.	Pieza	Material	Cant. o %
Tabla de Componentes			

Nombre de la Pieza: Frutero virtual		Referencia: JCMZ010		ESC. 1:1		Hoja No. 1/1	
Oficio: Cestería		Técnica: Tejido 1:2 y 1:3		Materia Prima: Bejuco			
Especificaciones Técnicas: Se selecciona materia prima gruesa y delgada , se limpia y corta, se tintura oscura para el intercambio de color en el tejido. Se teje la pieza logrando generar intercambio de texturas y grosores en materia prima. acabado natural final							
Color: Natural y café oscuro		Capacidad de Producción / mes: 30		Dimensiones Generales (mm)			
Peso (gr.):	Precio Unitario: \$ 80.000	Precio por mayor: \$ 70000		Largo: cm	Ancho: cm	Alto: 22 cm	Diámetro: 30 cms
Artesano: Javier Castro		Teléfono: 3148036060					
Grupo o Taller: Mimbrear				Departamento: Caldas		Ciudad: Manizales	
Certificado Hecho a Mano Si <input type="checkbox"/> No <input checked="" type="checkbox"/>				Localidad <input type="checkbox"/> Vereda <input type="checkbox"/> Resguardo :			
Observaciones:							
Responsable: Marcela Jaramillo Moscoso				Dibujante: Marcela Jaramillo Moscoso			
Aprobado por: Comité Diseño Bogotá				Fecha: 18/10/2014	Referente(s)	Línea <input checked="" type="checkbox"/>	Muestra <input type="checkbox"/> <input checked="" type="checkbox"/>



No.	Pieza	Material	Cant. o %
Tabla de Componentes			

Nombre de la Pieza: Lámpara techo virtual		Referencia: JCMZ011		ESC. 1:1		Hoja No. 1/1	
Oficio: Cestería		Técnica: Tejido 1:2 y 1:3		Materia Prima: Bejuco			
Especificaciones Técnicas: Se selecciona materia prima gruesa y delgada , se limpia y corta, se tintura oscura para el intercambio de color en el tejido. Se teje la pieza logrando generar intercambio de texturas y grosores en materia prima. acabado natural final							
Color: Natural y café oscuro		Capacidad de Producción / mes: 20		Dimensiones Generales (mm)			
Peso (gr.):	Precio Unitario: \$ 120.000	Precio por mayor: \$ 100000		Largo: cm	Ancho: cm	Alto: 75.6 cm	Diámetro: 38.7 cms
Artesano: Javier Castro		Teléfono: 3148036060					
Grupo o Taller: Mimbrear			Departamento: Caldas		Ciudad: Manizales		
Certificado Hecho a Mano Si <input type="checkbox"/> No <input checked="" type="checkbox"/>			Localidad <input type="checkbox"/> Vereda <input type="checkbox"/> Resguardo :				
Observaciones:							
Responsable: Marcela Jaramillo Moscoso				Dibujante: Marcela Jaramillo Moscoso			
Aprobado por: Comité Diseño Bogotá		Fecha: 18/10/2014		Referente(s)		Línea <input checked="" type="checkbox"/>	Muestra <input type="checkbox"/>



No.	Pieza	Material	Cant. o %

Tabla de Componentes

Nombre de la Pieza: Artes flor tres		Referencia: AMMZ012		ESC. 1:1		Hoja No. 1/3	
Oficio: Joyería		Técnica: Laminado- calado		Materia Prima: plata ley 950			
Especificaciones Técnicas: se funde la plata, se lamina, se cala y se texturiza. se solda							
Color: Natural		Capacidad de Producción / mes: 200		Dimensiones Generales (mm)			
Peso (gr.):	Precio Unitario: \$ 70.000	Precio por mayor: \$60.000		Largo: 3.8 cms	Ancho: 3 cms	Alto:	Diámetro:
Artesano: Andrea Montoya		Teléfono: 3136154977					
Grupo o Taller: Ahl joyería				Departamento: Caldas		Ciudad: Manizales	
Certificado Hecho a Mano Si No X				Localidad: Vereda Resguardo :			
Observaciones:							
Responsable: Marcela Jaramillo Moscoso				Dibujante: Marcela Jaramillo m			
Aprobado por: Comité diseño Bogotá				Fecha: 25/10/2014		Referente(s) Línea <input checked="" type="checkbox"/> Muestra <input type="checkbox"/>	



No.	Pieza	Material	Cant. o %

Tabla de Componentes

Nombre de la Pieza: Aretes flor tres		Referencia: AMMZ013	ESC. 1:1	Hoja No. 1/1
Oficio: Joyería		Técnica: Laminado- calado	Materia Prima: plata ley 950	
Especificaciones Técnicas: se funde la plata, se lamina, se cala y se texturiza. se solda				
Color: Natural	Capacidad de Producción / mes: 200		Dimensiones Generales (mm)	
Peso (gr.):	Precio Unitario: \$ 70.000	Precio por mayor: \$60.000	Largo:	Ancho: Alto: Diámetro:
				2.62 cms 3 cms
Artesano: Andrea Montoya		Teléfono: 3136154977		
Grupo o Taller: Ahl Joyería		Departamento: Caldas		Ciudad: Manizales
Certificado Hecho a Mano Si No X		Localidad Vereda Resguardo :		
Observaciones:				
Responsable: Marcela Jaramillo Moscoso			Dibujante: Marcela Jaramillo m	
Aprobado por: Comité diseño Bogotá			Fecha: 25/10/2014	Referente(s) Línea <input checked="" type="checkbox"/> Muestra <input type="checkbox"/>



No.	Pieza	Material	Cant. o %
Tabla de Componentes			

Nombre de la Pieza: Collar módulos		Referencia: AMMZ014	ESC. 1:1	Hoja No. 1/1
Oficio: Joyería	Técnica: Laminado- calado	Materia Prima: plata ley 950		
Especificaciones Técnicas: se funde la plata, se lamina, se cala y se texturiza, se solda				
Color: Natural	Capacidad de Producción / mes: 50		Dimensiones Generales (mm)	
Peso (gr.):	Precio Unitario: \$ 280000	Precio por mayor: \$260000	Largo: 20 cms	Ancho: 6 cms
			Alto: cms	Diámetro:
Artesano: Andrea Montoya		Teléfono: 3136154977		
Grupo o Taller: Ahí joyería		Departamento: Caldas	Ciudad: Manizales	
Certificado Hecho a Mano Si No X		Localidad: Vereda Resguardo :		
Observaciones:				
Responsable: Marcela Jaramillo Moscoso		Dibujante: Marcela Jaramillo m		
Aprobado por: Comité diseño Bogotá		Fecha: 25/10/2014	Referente(s) Línea <input checked="" type="checkbox"/>	Muestra <input type="checkbox"/>



Ficha de Producto y Planos Técnicos
Carta

CODIGO: FORCVS 14A V03

FECHA: 16/06/2014

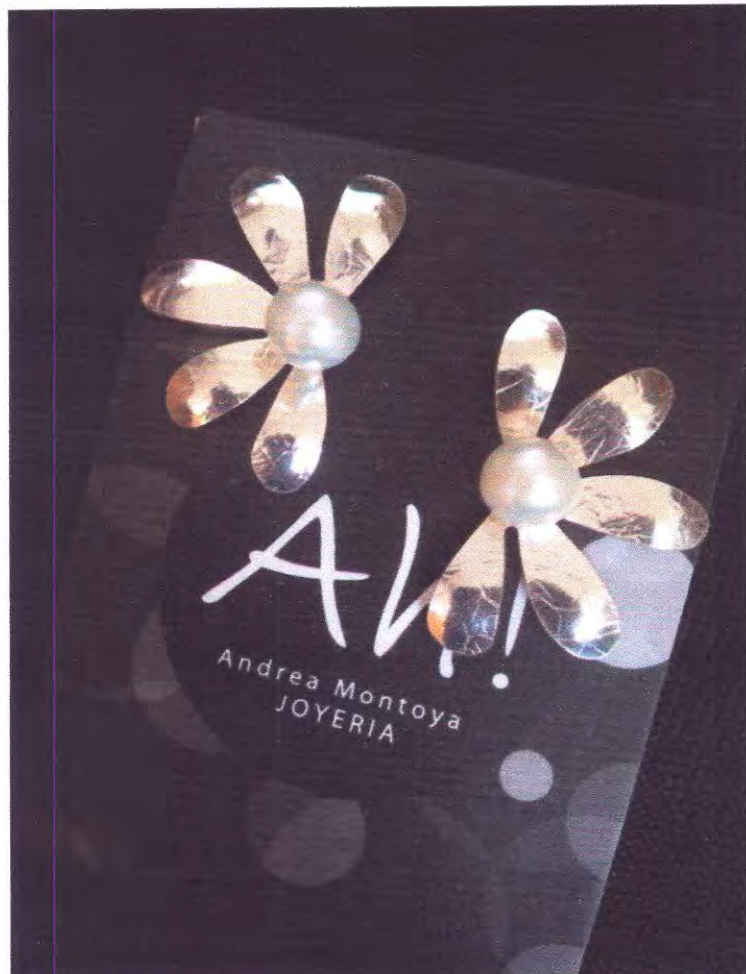

No.	Pieza	Material	Cant. o %
Tabla de Componentes			

Nombre de la Pieza: Aretes 1 perla Referencia: AMMZ015 ESC. 1:1 Hoja No. 1/1
Oficio: Joyería Técnica: Laminado- calado Materia Prima: plata ley 950

Especificaciones Técnicas: se funde la plata, se lamina, se cala y se texturiza. se solda

Color: Natural	Capacidad de Producción / mes: 200	Dimensiones Generales (mm)			
Peso (gr.):	Precio Unitario: \$ 78.000	Precio por mayor: \$60.000	Largo: 2.3 cms	Ancho: 1.6 cms	Alto: Diámetro:

Artesano: Andrea Montoya Teléfono: 3136154977
Grupo o Taller: Ah! joyería Departamento: Caldas Ciudad: Manizales
Certificado Hecho a Mano Si No X Localidad Vereda Resguardo :

Observaciones:

Responsable: Marcela Jaramillo Moscoso Dibujante: Marcela Jaramillo m
Aprobado por: Comité diseño Bogotá Fecha: 25/10/2014 Referente(s) Línea Muestra



No.	Pieza	Material	Cant. o %
Tabla de Componentes			

Nombre de la Pieza: Artes largos	Referencia: AMMZ016	ESC. 1:1	Hoja No. 1/1
Oficio: Joyería	Técnica: Laminado- calado	Materia Prima: plata ley 950	

Especificaciones Técnicas: se funde la plata, se lamina, se cala y se texturiza. se solda y se anudan perlas y broche al final

Color: Natural	Capacidad de Producción / mes: 200	Dimensiones Generales (mm)		
Peso (gr.):	Precio Unitario: \$ 90.000	Precio por mayor: \$80.000	Largo: 5,40 cms	Ancho: 3,26 cms
			Alto: 0.2 mm	Diámetro:

Artesano: Andrea Montoya	Teléfono: 3136154977	Departamento: Caldas	Ciudad: Manizales
Grupo o Taller: Ah! joyería	Localidad <input type="checkbox"/> Vereda <input checked="" type="checkbox"/> Resguardo :		

Observaciones:

Responsable: Marcela Jaramillo Moscoso	Dibujante: Marcela Jaramillo m	Referente(s) <input type="checkbox"/> Línea <input checked="" type="checkbox"/> Muestra <input type="checkbox"/>
Aprobado por: Comité diseño Bogotá	Fecha: 25/10/2014	



No.	Pieza	Material	Cant. o %
Tabla de Componentes			

Nombre de la Pieza: Artes tres completos		Referencia: AMMZ017	ESC. 1:1	Hoja No. 1/1
Oficio: Joyería		Técnica: Laminado- calado	Materia Prima: plata ley 950	
Especificaciones Técnicas: se funde la plata, se lamina, se cala y se texturiza. se solda				
Color: Natural		Capacidad de Producción / mes: 200	Dimensiones Generales (mm)	
Peso (gr.):	Precio Unitario: \$ 100000	Precio por mayor: \$90000	Largo: 2.5 cms	Ancho: 1.8 cms
Alto:		Diámetro:		
Artesano: Andrea Montoya		Teléfono: 3136154977		
Grupo o Taller: Ah! joyería		Departamento: Caldas	Ciudad: Manizales	
Certificado Hecho a Mano Si No X		Localidad <input type="checkbox"/> Vereda <input type="checkbox"/> Resguardo <input type="checkbox"/>		
Observaciones:				
Responsable: Marcela Jaramillo Moscoso		Dibujante: Marcela Jaramillo m		
Aprobado por: Comité diseño Bogotá		Fecha: 25/10/2014	Referente(s) <input type="checkbox"/>	Línea <input checked="" type="checkbox"/> Muestra <input type="checkbox"/>

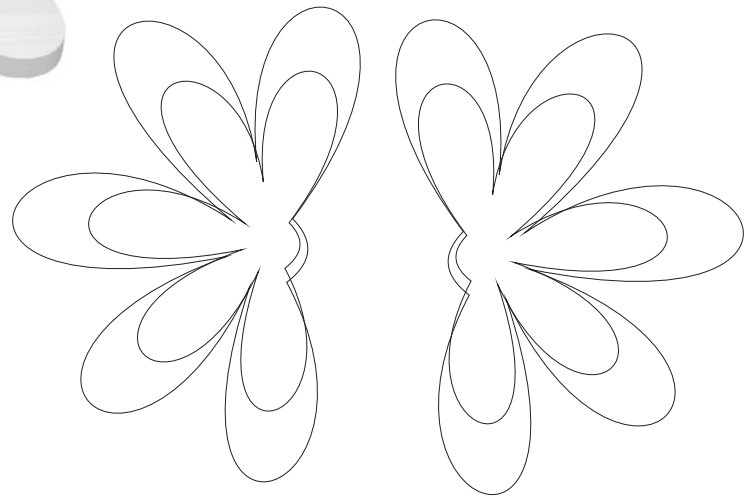
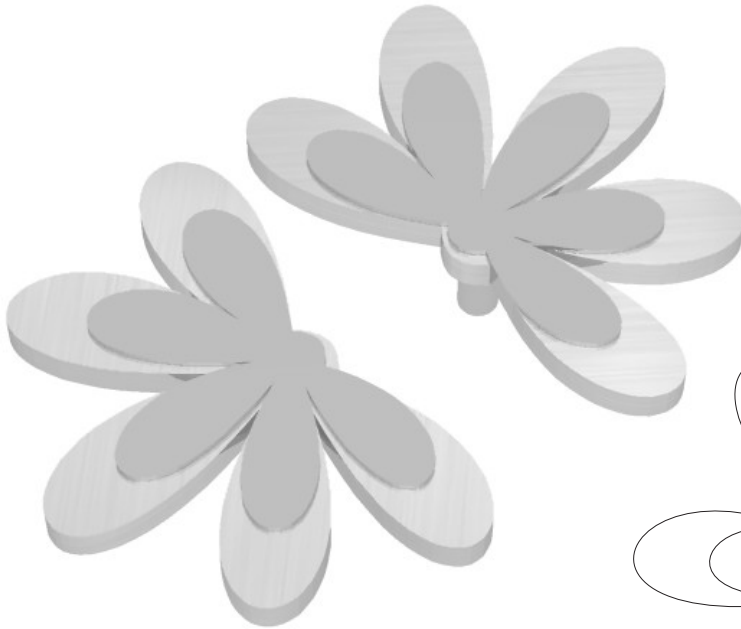

No.	Pieza	Material	Cant. o %
Tabla de Componentes			

Nombre de la Pieza: Artes tres completos Referencia: AMMZ017 ESC. 1:1 Hoja No. 1/1

Oficio: Joyería Técnica: Laminado- calado Materia Prima: plata ley 950

Especificaciones Técnicas: se funde la plata, se lamina, se cala y se texturiza. se solda

Color: Natural		Capacidad de Producción / mes: 200		Dimensiones Generales (mm)			
Peso (gr.):	Precio Unitario: \$ 100000	Precio por mayor: \$90000		Largo: 2.5 cms	Ancho: 1.8 cms	Alto:	Diámetro:

Artésano: Andrea Montoya Teléfono: 3136154977

Grupo o Taller: Ah! joyería Departamento: Caldas Ciudad: Manizales

Certificado Hecho a Mano Si No X Localidad Vereda Resguardo :

Observaciones:

Responsable: Marcela Jaramillo Moscoso

Dibujante: Marcela Jaramillo m

Aprobado por: Comité diseño Bogotá

Fecha: 25/10/2014

Referente(s)

Línea

Muestra

Terminada

En proceso



No.	Pieza	Material	Cant. o %

Tabla de Componentes

Nombre de la Pieza: Collar tres módulos	Referencia: AMMZ018	ESC. 1:1	Hoja No. 1/3
Oficio: Joyería	Técnica: Laminado- calado	Materia Prima: plata ley 950	

Especificaciones Técnicas: se funde la plata, se lamina, se cala y se texturiza. se solda

Color: Natural	Capacidad de Producción / mes: 200	Dimensiones Generales (mm)			
Peso (gr.):	Precio Unitario: \$ 230000	Precio por mayor: \$210000	Largo: 25 cms	Ancho: 15 cms	Alto: Diámetro:
Artesano: Andrea Montoya	Teléfono: 3136154977				
Grupo o Taller: Ah! Joyería	Departamento: Caldas		Ciudad: Manizales		
Certificado Hecho a Mano Si No X	Localidad: Vereda		Resguardo :		

Observaciones: se anudan perlas de agua dulce

Responsable: Marcela Jaramillo Moscoso	Dibujante: Marcela Jaramillo m
Aprobado por: Comité diseño Bogotá	Fecha: 25/10/2014 Referente(s) Línea <input checked="" type="checkbox"/> Muestra <input type="checkbox"/>



Ficha de Producto y Planos Técnicos
Carta

CODIGO: FORCVS 14A V03

FECHA: 16/06/2014



No.	Pieza	Material	Cant. o %

Tabla de Componentes

Nombre de la Pieza: Bolso Arcos	Referencia: EPMZ020	ESC. 1:1	Hoja No. 1/2
Oficio: Marroquinería	Técnica: corte y ensamble	Materia Prima: cuero	

Especificaciones Técnicas: se selecciona cuero, se hace corte y perforaciones para armado. Se arma la pieza central y luego se cose las piezas exteriores.

Color: Café y morado	Capacidad de Producción / mes: 100	Dimensiones Generales (mm)				
Peso (gr.):	Precio Unitario: \$ 190.000	Precio por mayor: \$170.000	Largo: 26.5 cms	Ancho: 15 cms	Alto: 46 cms	Diámetro:
Artesano: Elkin Alexander piedrahita	Teléfono: 3128408364					
Grupo o Taller: Manil Fibra y cuero	Departamento: Caldas	Ciudad: Manizales				
Certificado Hecho a Mano Si No X	Localidad: Vereda	Resguardo:				

Observaciones:

Responsable: Marcela Jaramillo M	Dibujante: Marcela Jaramillo M				
Aprobado por: Comité diseño Bogotá	Fecha: 01/11/2014	Referente(s)	Línea	Muestra	



Ficha de Producto y Planos Técnicos
Carta

CODIGO: FORCVS 14A V03

FECHA: 16/06/2014

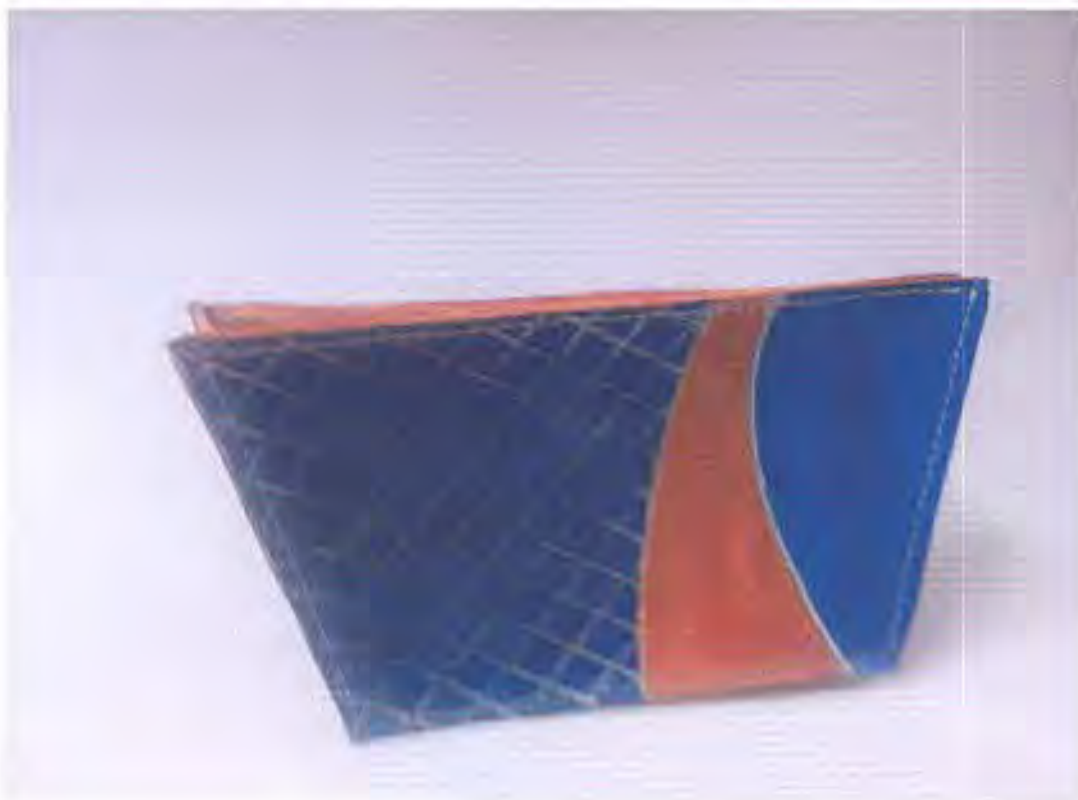

No.	Pieza	Material	Cant. o %

Tabla de Componentes

Nombre de la Pieza: Cosmética Arcos	Referencia: EPM2021	ESC: 1:1	Hoja No.: 1/2
Oficio: Marroquinería	Técnica: corte y ensamble	Materia Prima: cuero	

Especificaciones Técnicas: se selecciona cuero, se hace corte y perforaciones para armado. Se arma la pieza central y luego se cose las piezas exteriores.

Color: Cafe y morado	Capacidad de Producción / mes: 200	Dimensiones Generales (mm)				
Peso (gr.):	Precio Unitario: \$ 40000	Precio por mayor: \$35000	Largo: 33.8 cms	Ancho: 10 cms	Alto: 15 cms	Diámetro:
Artesano: Elkin Alexander piedrahita	Teléfono: 3128408364					
Grupo o Taller: Manil Fibra y cuero			Departamento: Caldas		Ciudad: Manizales	
Certificado Hecho a Mano: Sí No X			Localidad: Vereda Resguardo :			

Observaciones:

Responsable: Marcela Jaramillo M	Dibujante: Marcela Jaramillo M	Fecha: 01/11/2014	Referente(s): Línea	Muestra: <input type="checkbox"/>
---	---------------------------------------	--------------------------	----------------------------	--



Ficha de Producto y Planos Técnicos
Carta

CODIGO: FORCVS 14A V03

FECHA: 16/06/2014

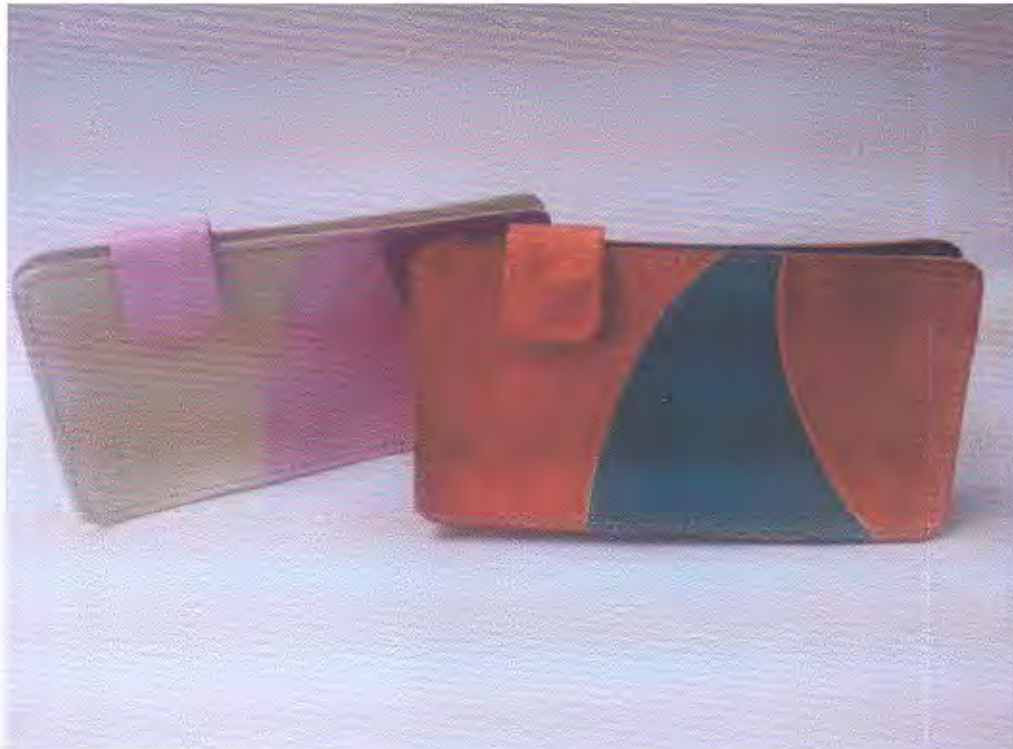

No.	Pieza	Material	Cant. o %
Tabla de Componentes			

Nombre de la Pieza: Clutchs Arcos Referencia: EPMZ022 ESC. 1:1 Hoja No. 1/2
Oficio: Marroquinería Técnica: corte y ensamble Materia Prima: cuero

Especificaciones Técnicas: se selecciona cuero, se hace corte y perforaciones para armado. Se arma la pieza central y luego se cose las piezas exteriores.

Color: Cafe y morado	Capacidad de Producción / mes: 200	Dimensiones Generales (mm)				
Peso (gr.):	Precio Unitario: \$ 40000	Precio por mayor: \$35000	Largo: 35 cms	Ancho: 10 cms	Alto: 15 cms	Diámetro:
Artesano: Elkin Alexander piedra hita		Teléfono: 3128408364				
Grupo o Taller: Manil Fibra y cuero			Departamento: Caldas		Ciudad: Manizales	
Certificado Hecho a Mano Si No X			Localidad: Vereda Resguardo :			

Observaciones:

Responsable: Marcela Jaramillo M Dibujante: Marcela Jaramillo M
Aprobado por: Comité diseño Bogotá Fecha: 01/11/2014 Referente(s) Línea Muestra



No.	Pieza	Material	Cant. o %
Tabla de Componentes			

Nombre de la Pieza: Bolso colibri	Referencia: EPMZ023	ESC. 1:1	Hoja No. 1/4
Oficio: Marroquinería	Técnica: corte y ensamble	Materia Prima: cuero	

Especificaciones Técnicas: se selecciona cuero, se hace corte y perforaciones para armado. Se arma la pieza central y luego se cose las piezas exteriores.

Color: Cafe y morado	Capacidad de Producción / mes: 100	Dimensiones Generales (mm)			
Peso (gr.):	Precio Unitario: \$ 190.000	Precio por mayor: \$170.000	Largo: 35 cms	Ancho: 15 cms	Alto: 35 cms
Artesano: Elkin Alexander piedrahita	Teléfono: 3128408364				
Grupo o Taller: Manil Fibra y cuero	Departamento: Caldas		Ciudad: Manizales		
Certificado Hecho a Mano Si No X	Localidad: Vereda Resguardo				

Observaciones:

Responsable: Marcela Jaramillo M	Dibujante: Marcela Jaramillo M
Aprobado por: Comité diseño Bogotá	Fecha: 01/11/2014 Referente(s) Línea Muestra



Ficha de Producto y Planos Técnicos
Carta

CODIGO: FORCVS 14A V03

FECHA: 16/06/2014



No.	Pieza	Material	Cant. o %
Tabla de Componentes			

Nombre de la Pieza: Clutch colibri Referencia: EPMZ024 ESC. 1:1 Hoja No. 1/4
Oficio: Marroquinería Técnica: corte y ensamble Materia Prima: cuero

Especificaciones Técnicas: se selecciona cuero, se hace corte y perforaciones para armado. Se arma la pieza central y luego se cose las piezas exteriores.

Color: Cafe y morado	Capacidad de Producción / mes: 100	Dimensiones Generales (mm)				
Peso (gr.):	Precio Unitario: \$ 120.000	Precio por mayor: \$110.000	Largo: 30 cms	Ancho: 8 cms	Alto: 25 cms	Diámetro:

Artesano: Elkin Alexander Piedrahita Teléfono: 3128408384
Grupo o Taller: Manil Fibra y cuero Departamento: Caldas Ciudad: Manizales
Certificado Hecho a Mano Si No X Localidad Vereda Resguardo :

Observaciones:

Responsable: Marcela Jaramillo M Dibujante: Marcela Jaramillo M
Aprobado por: Comité diseño Bogotá Fecha: 01/11/2014 Referente(s) Línea Muestra



No.	Pieza	Material	Cant. o %

Tabla de Componentes

Nombre de la Pieza: Monedero colibrí	Referencia: EPMZ025	ESC. 1:1	Hoja No. 1/3
Oficio: Marroquinería	Técnica: corte y ensamble	Materia Prima: cuero	

Especificaciones Técnicas: se selecciona cuero, se hace corte y perforaciones para armado. Se arma la pieza central y luego se cose las piezas exteriores.

Color: Cafe y morado	Capacidad de Producción / mes: 100	Dimensiones Generales (mm)				
Peso (gr.):	Precio Unitario: \$ 40.000	Precio por mayor: \$35.000	Largo: 14cms	Ancho: 8 cms	Alto: 12 cms	Diámetro: 12 cms
Artesano: Elkin Alexander piedra hita	Teléfono: 3128408364					
Grupo o Taller: Manil Fibra y cuero	Departamento: Caldas		Ciudad: Manizales			
Certificado Hecho a Mano Si No X	Localidad: Vereda		Resguardo :			

Observaciones:

Responsable: Marcela Jaramillo M	Dibujante: Marcela Jaramillo M	Terminada <input type="checkbox"/>	En proceso <input checked="" type="checkbox"/>
Aprobado por: Comité diseño Bogotá	Fecha: 01/11/2014	Referente(s) Línea <input checked="" type="checkbox"/>	Muestra <input type="checkbox"/>



Ficha de Producto y Planos Técnicos
Carta

CODIGO: FORCVS 14A V03

FECHA: 16/06/2014



No.	Pieza	Material	Cant. o %

Tabla de Componentes

Nombre de la Pieza: Cosmetiguera colibrí Referencia: EPMZ026 ESC. 1:1 Hoja No. 1/2
Oficio: Marroquinería Técnica: corte y ensamble Materia Prima: cuero

Especificaciones Técnicas: se selecciona cuero, se hace corte y perforaciones para armado. Se arma la pieza central y luego se cose las piezas exteriores.

Color: Café y morado	Capacidad de Producción / mes: 100	Dimensiones Generales (mm)				
Peso (gr.):	Precio Unitario: \$ 40.000	Precio por mayor: \$35.000	Largo: 20 cms	Ancho: 8 cms	Alto: 12 cms	Diámetro:
Artesano: Elkin Alexander piedrahita		Teléfono: 3128408364				
Grupo o Taller: Manil Fibra y cuero			Departamento: Caldas		Ciudad: Manizales	
Certificado Hecho a Mano Si No X			Localidad: Vereda Resguardo :			

Observaciones:

Responsable: Marcela Jaramillo M Dibujante: Marcela Jaramillo M
Aprobado por: Comité diseño Bogotá Fecha: 01/11/2014 Referencia(s) Línea Muestra



No.	Pieza	Material	Cant. o %

Tabla de Componentes

Nombre de la Pieza: Centro de mesa grande globular	Referencia: JCMZ004	ESC. 1:1	Hoja No. 1/1
Oficio: Cestería	Técnica: Tejido 1:2 y 1:3	Materia Prima: Bejuco	

Especificaciones Técnicas: Se selecciona materia prima gruesa y delgada, se limpia y corta, se tinte oscura para el intercambio de color en el tejido. Se teje la pieza logrando generar intercambio de texturas y grosores en materia prima. acabado natural final

Color: Natural y café oscuro	Capacidad de Producción / mes:	Dimensiones Generales (mm)				
Peso (gr.):	Precio Unitario: \$ 80.000	Precio por mayor: \$	Largo: cm	Ancho: cm	Alto: 14 cm	Diámetro: 37 cms
Artesano: Javier Castro		Teléfono: 3148036060				
Grupo o Taller: Mimbrear			Departamento: Caldas		Ciudad: Manizales	
Certificado Hecho a Mano Si No			Localidad: Vereda Resguardo :			

Observaciones:

Responsable: Marcela Jaramillo Moscoso	Dibujante: Marcela Jaramillo Moscoso			
Aprobado por: Comité diseño bogotá	Fecha: 18/10/2014	Referente(s)	Línea <input checked="" type="checkbox"/>	Muestra <input type="checkbox"/> <input checked="" type="checkbox"/>



No.	Pieza	Material	Cant. o %
3	Portabombilla	Madera	2 %
2	cable	Alambre y Plástico	1 %
1	Caperuza	Bojuco	97 %

Tabla de Componentes

Nombre de la Pieza: Contenedor grande	Referencia: JCMZ006	ESC. 1:1	Hoja No. 1/3
Oficio: Cestería	Técnica: Tejido 1:2 y 1:3	Materia Prima: Bejuco	

Especificaciones Técnicas: Se selecciona materia prima gruesa y delgada, se limpia y corta, se tinte oscura para el intercambio de color en el tejido. Se teje la pieza logrando generar intercambio de texturas y grosores en materia prima. acabado natural final

Color: Natural y café oscuro	Capacidad de Producción / mes:	Dimensiones Generales (mm)				
Peso (gr.):	Precio Unitario: \$ 80.000	Precio por mayor: \$	Largo: cm	Ancho: cm	Alto: 19 cm	Diámetro: 45 cms
Artesano: Javier Castro	Teléfono: 3148036060					
Grupo o Taller: Mimbrear	Departamento: Caldas		Ciudad: Manizales			
Certificado Hecho a Mano Si No	Localidad: Vereda Resguardo					

Observaciones:

Responsable: Marcela Jaramillo Moscoso	Dibujante: Marcela Jaramillo Moscoso					
Aprobado por: Comité diseño bogotá	Fecha: 18/10/2014	Referente(s)	Línea <input checked="" type="checkbox"/>	Muestra <input type="checkbox"/>	<input checked="" type="checkbox"/>	



No.	Pieza	Material	Cant. o %

Tabla de Componentes

Nombre de la Pieza: Frutero globular		Referencia: JCM2007		ESC. 1:1		Hoja No. 1/1	
Oficio: Cestería		Técnica: Tejido 1:2 y 1:3		Materia Prima: Bejuco			
Especificaciones Técnicas: Se selecciona materia prima gruesa y delgada, se limpia y corta, se tinte oscura para el intercambio de color en el tejido. Se teje la pieza logrando generar intercambio de texturas y grosores en materia prima. acabado natural final							
Color: Natural y café oscuro		Capacidad de Producción / mes:		Dimensiones Generales (mm)			
Peso (gr.):	Precio Unitario: \$ 80.000	Precio por mayor: \$		Largo: cm	Ancho: cm	Alto: 8 cm	Diámetro: 35 cms
Artesano: Javier Castro		Teléfono: 3148036060					
Grupo o Taller: Mimbrear			Departamento: Caldas		Ciudad: Manizales		
Certificado Hecho a Mano Si No X			Localidad: Vereda Resguardo :				
Observaciones:							
Responsable: Marcela Jaramillo Moscoso				Dibujante: Marcela Jaramillo Moscoso			
Aprobado por: Comité diseño bogotá				Fecha: 18/10/2014		Referente(s) Línea <input checked="" type="checkbox"/> Muestra <input type="checkbox"/>	



No.	Pieza	Material	Cant. o %
Tabla de Componentes			

Nombre de la Pieza: Contenedor grande virtual Referencia: JCMZ008 ESC. 1:1 Hoja No. 1/1
Oficio: Cestería Técnica: Tejido 1:2 y 1:3 Materia Prima: Bojuco

Especificaciones Técnicas: Se selecciona materia prima gruesa y delgada, se limpia y corta, se tinte oscura para el intercambio de color en el tejido. Se teje la pieza logrando generar intercambio de texturas y grosores en materia prima. acabado natural final

Color: Natural y café oscuro	Capacidad de Producción / mes: 20	Dimensiones Generales (mm)				
Peso (gr.):	Precio Unitario: \$ 100.000	Precio por mayor: \$90000	Largo: cm	Ancho: cm	Alto: 75.6 cm	Diámetro: 38.7 cms

Artesano: Javier Castro Teléfono: 3148036060
Grupo o Taller: Mimbrear Departamento: Caldas Ciudad: Manizales
Certificado Hecho a Mano Si No X Localidad Vereda Resguardo :

Observaciones:

Responsable: Marcela Jaramillo Moscoso Dibujante: Marcela Jaramillo Moscoso
Aprobado por: Comité Diseño Bogotá Fecha: 18/10/2014 Referente(s) Línea Muestra



No.	Pieza	Material	Cant. o %
Tabla de Componentes			

Nombre de la Pieza: Frutero virtual		Referencia: JCM2010		ESC. 1:1		Hoja No. 1/1	
Oficio: Cestería		Técnica: Tejido 1:2 y 1:3		Materia Prima: Bejuco			
Especificaciones Técnicas: Se selecciona materia prima gruesa y delgada , se limpia y corta, se tintura oscura para el intercambio de color en el tejido. Se teje la pieza logrando generar intercambio de texturas y grosores en materia prima. acabado natural final							
Color: Natural y café oscuro		Capacidad de Producción / mes: 30		Dimensiones Generales (mm)			
Peso (gr.):		Precio Unitario: \$ 60.000		Precio por mayor: \$ 70000		Largo:	Ancho:
						cm	cm
Alto:		Diámetro:					
22 cm		30 cms					
Artesano: Javier Castro		Teléfono: 3148036060					
Grupo o Taller: Mimbrear		Departamento: Caldas		Ciudad: Manizales			
Certificado Hecho a Mano Si No X		Localidad: Vereda		Resguardo :			
Observaciones:							
Responsable: Marcela Jaramillo Moscoso				Dibujante: Marcela Jaramillo Moscoso			
Aprobado por: Comité Diseño Bogotá		Fecha: 18/10/2014		Referente(s)		Línea <input checked="" type="checkbox"/>	Muestra <input type="checkbox"/> <input checked="" type="checkbox"/>



Ficha de Producto y Planos Técnicos
Carta

CODIGO: FORCVS 14A V03

FECHA: 16/06/2014



No.	Pieza	Material	Cant. o %
Tabla de Componentes			

Nombre de la Pieza: Lámpara virtual arcos	Referencia: JCMZ011	ESC. 1:1	Hoja No. 1/1
Oficio: Cestería	Técnica: Tejido 1:2 y 1:3	Materia Prima: Bejuco	

Especificaciones Técnicas: Se selecciona materia prima gruesa y delgada, se limpia y corta, se tintera oscura para el intercambio de color en el tejido. Se teje la pieza logrando generar intercambio de texturas y grosores en materia prima. acabado natural final

Color: Natural y café oscuro	Capacidad de Producción / mes: 20	Dimensiones Generales (mm)				
Peso (gr.):	Precio Unitario: \$ 120.000	Precio por mayor: \$ 100000	Largo: cm	Ancho: cm	Alto: 75.6 cm	Diámetro: 38.7 cms

Artesano: Javier Castro	Telefono: 3148036060	Departamento: Caldas	Ciudad: Manizales
Grupo o Taller: Mimbrear	Localidad: Vereda	Resguardo:	

Observaciones:

Responsable: Marcela Jaramillo Moscoso	Dibujante: Marcela Jaramillo Moscoso
Aprobado por: Comité Diseño Bogotá	Fecha: 18/10/2014 Referente(s) Línea <input checked="" type="checkbox"/> Muestra <input type="checkbox"/> <input checked="" type="checkbox"/>

Subgerencia de Desarrollo.



No.	Pieza	Material	Cant. o %

Tabla de Componentes

Nombre de la Pieza: Mesa Guadua arcos	Referencia: JEMZ019	ESC. 1:1	Hoja No. 1/2
Oficio: Carpintería	Técnica: Corte - ensamble	Materia Prima: Madera y guadua	

Especificaciones Técnicas: Se selecciona la madera, se hace corte, se pule y se ensambla, se hacen rutidos o caja para empotrar sección de guadua. Los anillos de guadua se cortan según la guadua que se encuentre y se acomodan en forma desorganizada. La guadua se corta, se lija y se ensambla. Al final se sella y se laca mate

Color: Natural	Capacidad de Producción / mes: 2	Dimensiones Generales (mm)				
Peso (gr.):	Precio Unitario: \$ 200000	Precio por mayor: \$ 180000	Largo: 56.5 cm	Ancho: 66.8 cm	Alto: 45 cm	Diámetro:
Artesano: Jorge Enrique escobar		Teléfono: 3014379508				
Grupo o Taller: Madeguada			Departamento: Caldas		Ciudad: Manizales	
Certificado Hecho a Mano Si No X			Localidad: Vereda Resguardo :			

Observaciones: Se hace ensamble de tarugado

Responsable: Marcela Jaramillo Moscoso	Dibujante: Marcela Jaramillo Moscoso				
Aprobado por: Comité diseño Bogotá	Fecha: 7/11/2014	Referencia(s)	Línea <input checked="" type="checkbox"/>	Muestra <input type="checkbox"/>	<input checked="" type="checkbox"/>



2			
No.	Pieza	Material	Cant. o %
Tabla de Componentes			

Nombre de la Pieza: Espejo guadua - madera		Referencia: JEMZ020		ESC. 1:1		Hoja No. 1/5	
Oficio: Carpintería		Técnica: Corte - ensamble		Materia Prima: Madera y guadua			
Especificaciones Técnicas: Se selecciona la madera, se hace corte, se pule y se ensambla, se hacen rutiados o caja para empotrar sección de guadua. Los anillos de guadua se cortan según la guadua que se encuentre y se acomodan en forma desorganizada. La guadua se corta, se lija y se ensambla. Al final se sella y se hace mate							
Color: Natural		Capacidad de Producción / mes: 5		Dimensiones Generales (mm)			
Peso (gr.):	Precio Unitario: \$ 150000	Precio por mayor: \$ 135000		Largo: 100 cm	Ancho: 50 cm	Alto: 2cm	Diámetro:
Artesano: Jorge Enrique escobar		Teléfono: 3014379508					
Grupo o Taller: Madeguada				Departamento: Caldas		Ciudad: Manizales	
Certificado Hecho a Mano Si No X				Localidad: Vereda Resguardo :			
Observaciones:							
Responsable: Marcela Jaramillo Moscoso				Dibujante: Marcela Jaramillo Moscoso			
Aprobado por: Comité diseño Bogotá				Fecha: 17/10/2014		Referente(s) Línea <input checked="" type="checkbox"/> Muestra <input type="checkbox"/>	