

PROYECTO “AMPLIACIÓN DE LA COBERTURA GEOGRÁFICA Y POBLACIONAL”

“FORTALECIMIENTO ECONÓMICO Y COMERCIAL DE LAS VOCACIONES PRODUCTIVAS ARTESANALES EN EL DEPARTAMENTO DE CALDAS”

Entidad ejecutora:



Bocetos MANIZALES

Entidad ejecutora:



Artesanía Contemporánea o Neo artesanía (Identidad individual o de taller):

Producción de objetos útiles y estéticos, desde el marco de los oficios, y en cuyo proceso se sincretizan elementos técnicos y formales, procedentes de diferentes contextos socioculturales y niveles tecno-económicos.

(Componentes del producto artesanal)

Entidad ejecutora:



REFERENTES.

- **ARQUITECTURA.**
- **FLORA.**
- FAUNA.
- **DEMOGRAFÍA.**
- **ATARDECERES.**
- FERIAS Y EVENTOS.
- MITOS Y LEYENDAS.
- CAFÉ.
- CULTIVOS.
- **PARQUE DE LOS NEVADOS.**

Entidad ejecutora:





Los alrededores de la ciudad ofrecen gran diversidad climática, tales como, las nieves perpetuas del Nevado del Ruiz con sus paisajes de páramo y aguas termales.

El municipio cuenta con paisajes de clima cálido, variada vegetación, ríos y quebradas.



Entidad ejecutora:



Referente



PAISAJE.

Atardecer envolviendo
la ciudad

1. L: 3 x A:1,5 cms
2. L: 4 x A: 2cms

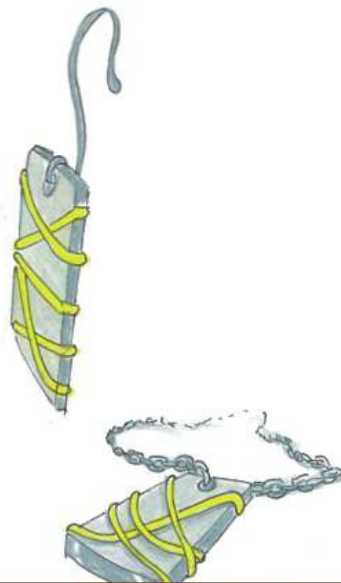

medidas :2cm x 2,5cms



artesañas
de colombia

Ficha Técnica

Caldas

Laboratorio

Diseño de modas y textil
Línea

Joyería
Producto

Cristina Pinta
Artesano

Materias Primas
Aluminio
Oro
Plata
Bronce

Paleta de Color



Costo

12 de Septiembre de 2014
Fecha

Boceto 1 de 1

Diseñador(a): Gloria Duque



artesanas
de colombia

Ficha Técnica

Caldas

Laboratorio

Diseño de modas y textil
Línea

Joyería
Producto

Cristina Pinta
Artesano

Materias Primas
Aluminio
Oro
Plata
Bronce

Paleta de Color



Costo

12 de Septiembre de 2014
Fecha

Boceto 1 de 1

Referente



PAISAJE.

Atardecer envolviendo
la ciudad



medidas :2cm x 2,5cms

1. L: 7 x A: 2,5cms.

Diseñador(a): Gloria Duque

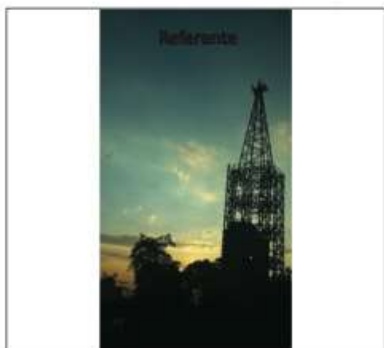

Arquitectura:
Geometrización
de formas.

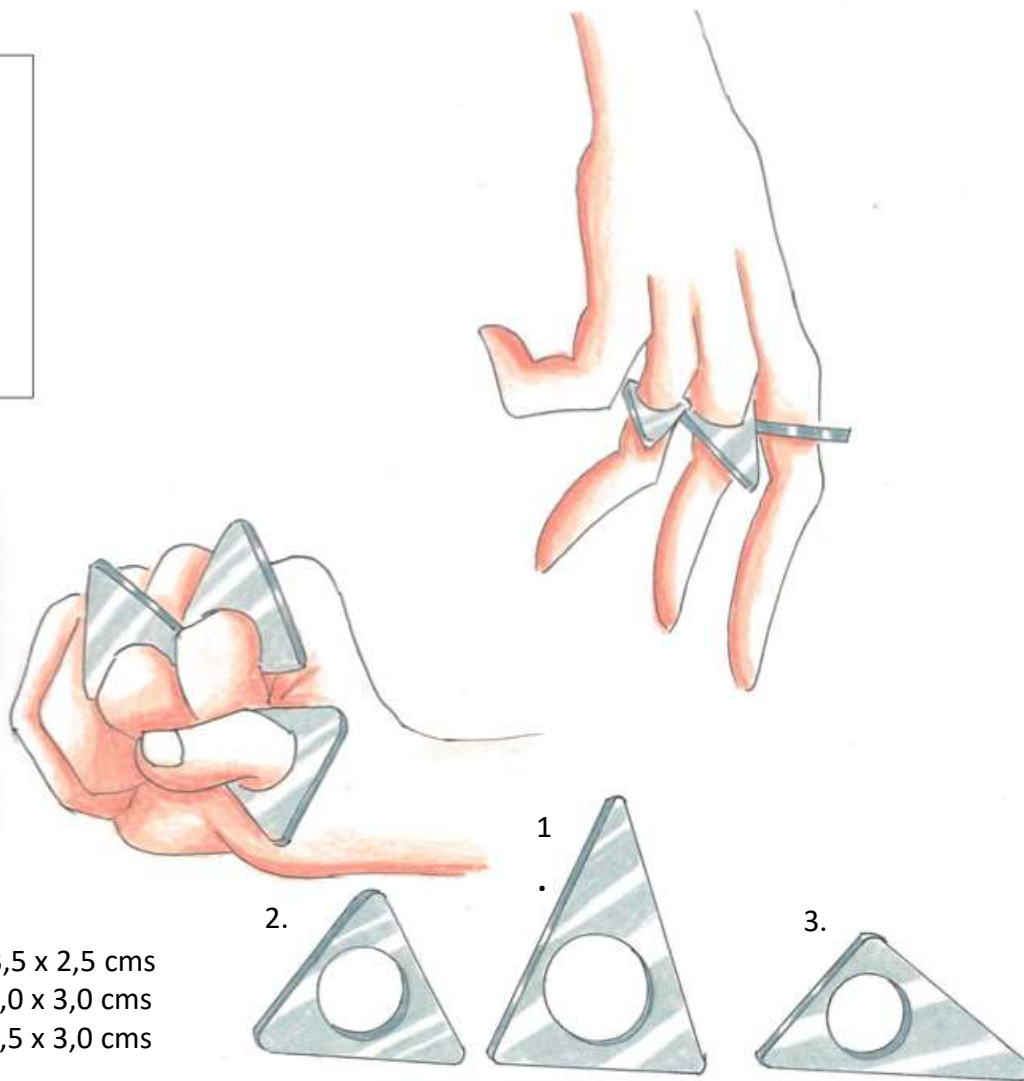

MEDIDAS:

1. 3,0 x 3,5 x 2,5 cms
2. 3,0 x 3,0 x 3,0 cms
3. 3,0 x 2,5 x 3,0 cms



artesanas
de colombia

Ficha Técnica

Caldas

Laboratorio

Diseño de modas y textil

Línea

Joyeria

Producto

Cristina Pinta

Artesano

Materias Primas

Aluminio
Oro
Plata
Bronce

Paleta de Color



Costo

12 de Septiembre de 2014

Fecha

Boceto 1 de 1

Diseñador(a): Lily Cheung

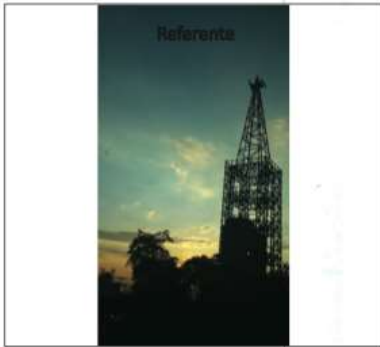

Arquitectura:
Geometrización
de formas.



1.

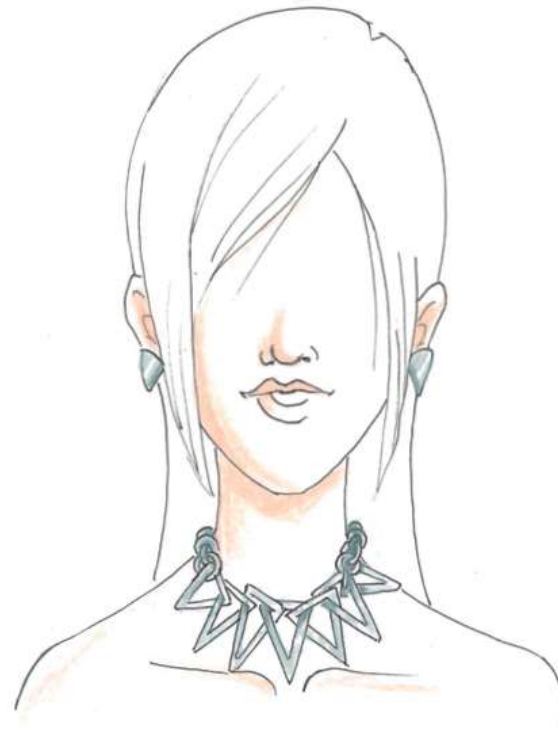

2.

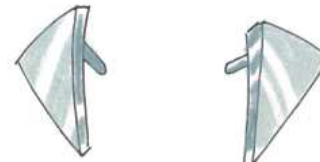

artesanas
de colombia

Ficha Técnica

Caldas

Laboratorio

Diseño de modas y textil

Línea

Joyería

Producto

Cristina Pinta

Artesano

Materias Primas

Aluminio

Oro

Plata

Bronce

Paleta de Color

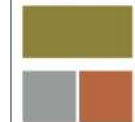

Costo

12 de Septiembre de 2014

Fecha

Boceto 1 de 1

MEDIDAS:

1. 3,0 x 3,0 x 3,5 cms

2. 1,5 x 1,5 x 1,0 cms

Diseñador(a): Lily Cheung

REFERENTE.



TOPOGRAFÍA VARIADA
EN EL DEPARTAMENTO
MONTAÑAS/COLINAS.

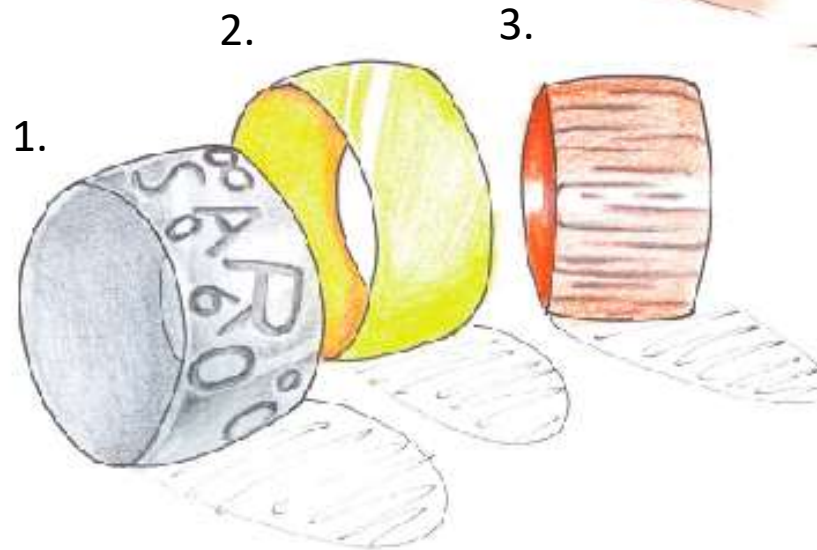
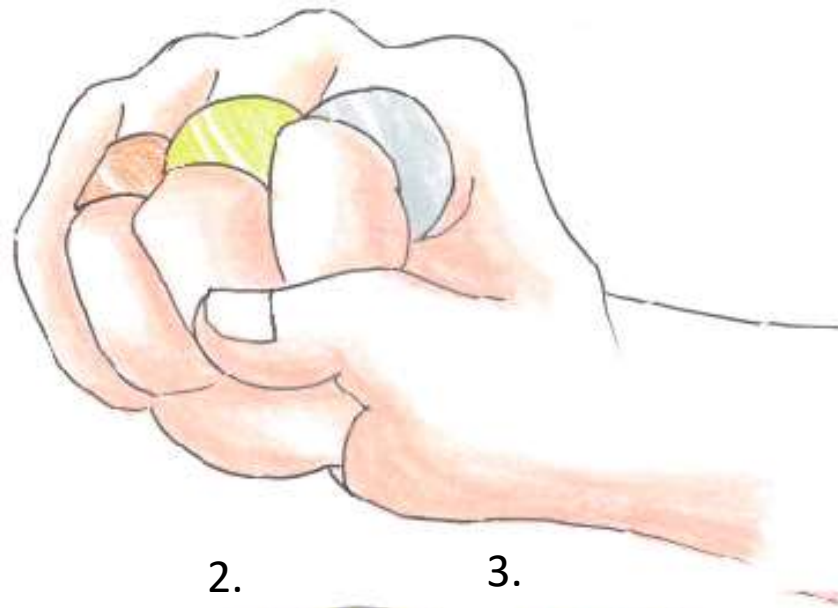

MEDIDAS.

1. L: 6,5 x A: 1 cm
2. L: 6 x A: 1 cm
3. L: 6 x 1 cm



artesanías
de Colombia

Ficha Técnica

Caldas

Laboratorio

Diseño de modas y textil

Línea

Joyería

Producto

Cristina Pinta

Artesano

Materias Primas

Aluminio

Oro

Plata

Bronce

Paleta de Color



Costo

12 de Septiembre de 2014

Fecha

Boceto 1 de 1

REFERENTE.



ARQUITECTURA
CATEDRAL BASÍLICA DE MZLS
CORREDOR POLACO
ESPIRAL.



artesanías
de colombia

Ficha Técnica

Caldas

Laboratorio

Diseño de modas y textil
Linaa

Joyería
Producto

Cristina Pinta
Artesano

Materias Primas
Aluminio
Oro
Plata
Bronce

Paleta de Color



Costo

12 de Septiembre de 2014
Fecha

Boceto 1 de 1

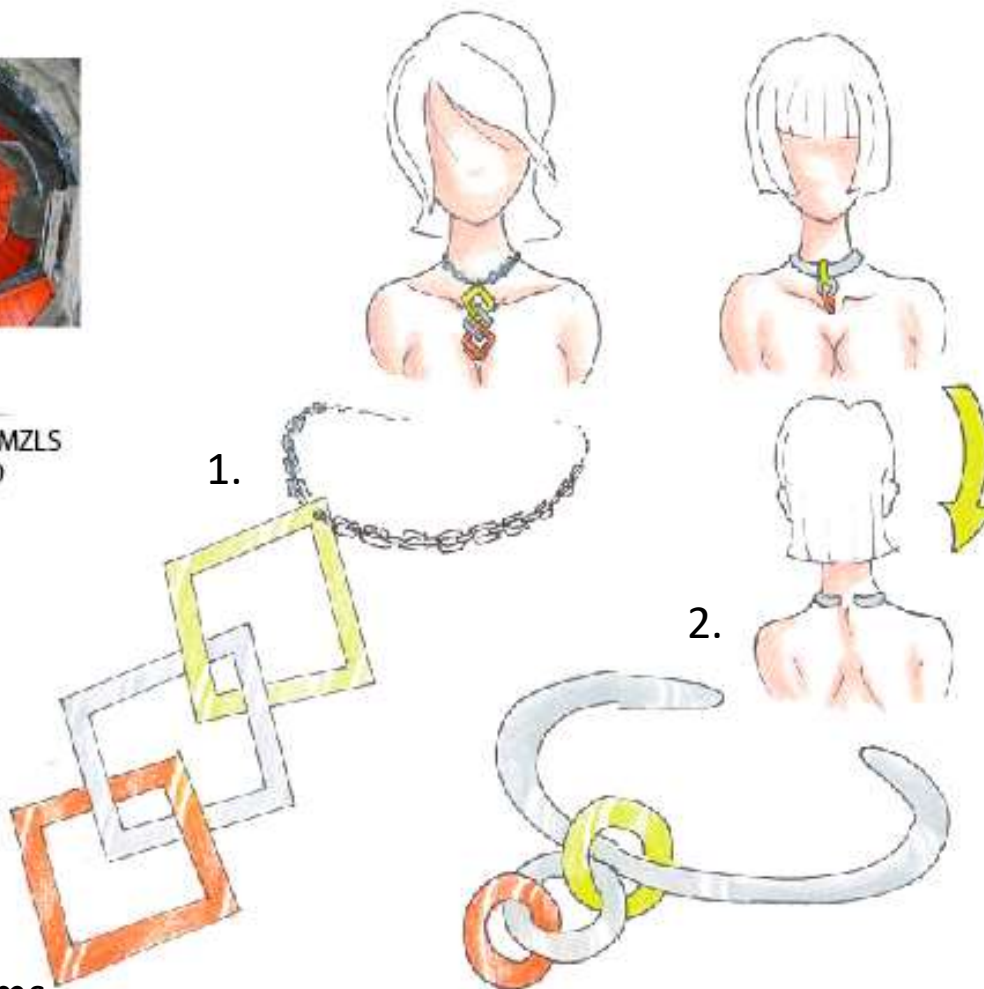

1. L: 12 X A: 8 Cms
2. L: 15 x A: 8 cms

REFERENTE.



ARQUITECTURA
CATEDRAL BASÍLICA DE MZLS
CORREDOR POLÁCO
ESPIRAL.

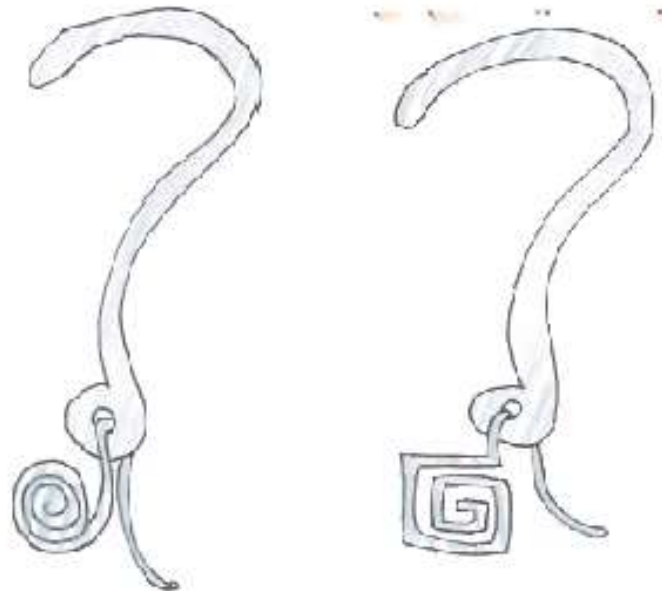

artesanías
de Colombia

Ficha Técnica

Caldas

Laboratorio

Diseño de modas y textil
Unes

Joyería

Producto

Cristina Pinta
Artisano

Materias Primas
Aluminio
Oro
Plata
Bronce

Paleta de Color



Costo

12 de Septiembre de 2014

Fecha

Boceto 1 de 1

1. L: 4 X A: 2 Cms

REFERENTE.



TOPOGRAFÍA VARIADA
EN EL DEPARTAMENTO
MONTAÑAS/COLINAS.



1.



2.



3.



4.



1. L : 2,5 x 2,5 cms
2. L : 2,5 x 2,5 cms
3. L : 2,5 x 2,5 cms
4. L: 6 x 3cms



artesanas
de colombia

Ficha Técnica

Caldas

Laboratorio

Diseño de modas y textil

Unes

Joyería

Producto

Cristina Pinla

Artesano

Materias Primas

Aluminio

Oro

Plata

Bronce

Paleta de Color



Corto

12 de Septiembre de 2014

Fecha

Boleto 1 de 1



artesañas
de colombia

Ficha Técnica

Caldas

Laboratorio

Diseño de modas y textil
Línea

Joyería
Producto

Cristina Pinta
Artesano

Materias Primas
Aluminio
Oro
Plata
Bronce

Paleta de Color



Costo

12 de Septiembre de 2014
Fecha



- RECICLAJE
- MASCOTAS

MEDIDAS:
3,5 x 2,5 cms

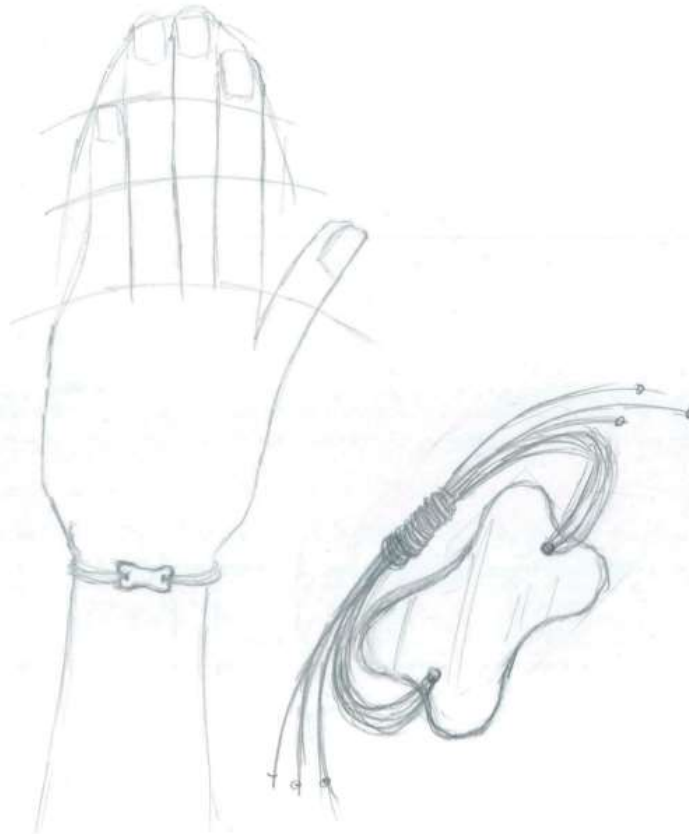

Diseñador(a): Gloria Duque



artesánías
de colombia

Ficha Técnica

Caldas

Laboratorio

Diseño de modas y textil
Línea

Joyería
Producto

Cristina Pinta
Artesano

Materias Primas
Aluminio
Oro
Plata
Bronce

Paleta de Color



Costo

12 de Septiembre de 2014
Fecha



- RECICLAJE
- MASCOTAS

MEDIDAS:
1,0 x 1,5 cms

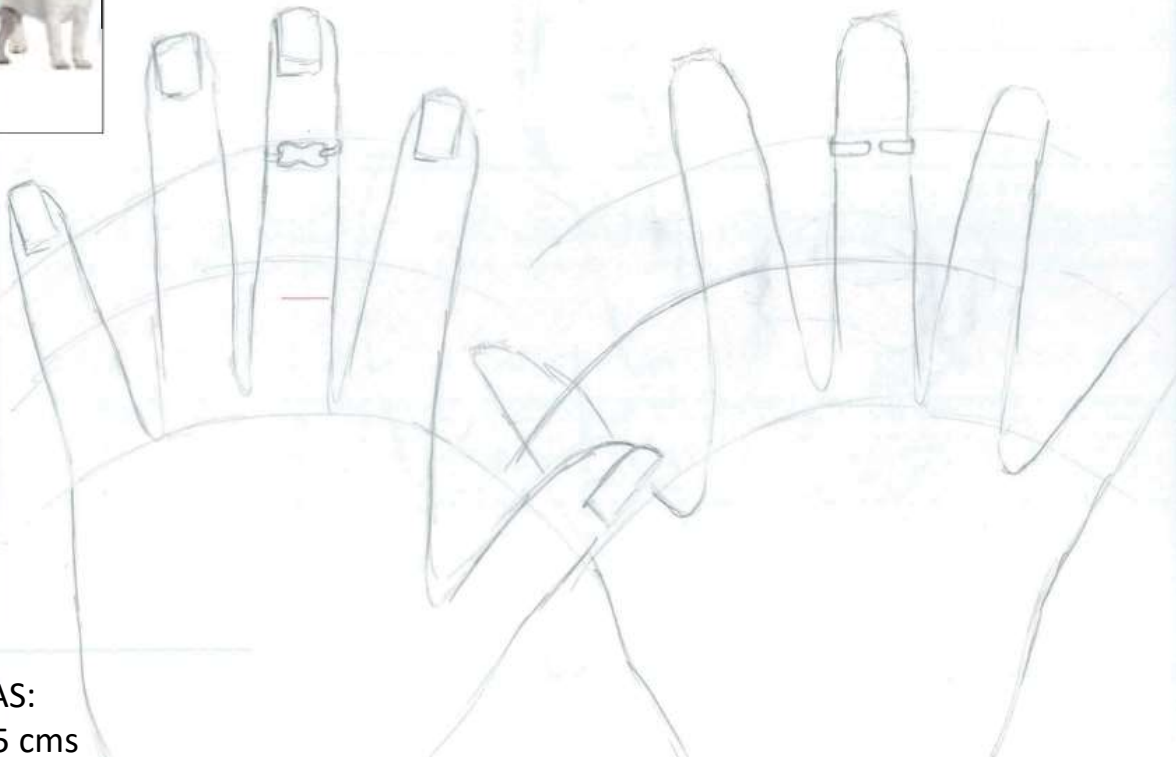

Diseñador(a): Gloria Duque



- RECICLAJE
- MASCOTAS

MEDIDAS:
3,0 x 2,0 cms



Artesana = Cristina Pinta
Material = Aluminio
(Resaca de Sobrantes
en calados)
Municipio = Manizales
Técnica = Joyería..
- Aluminio
- Cobre
- Plata.



aretes
hueso

1cm ancho
3cm largo
2mm grosor



artesanías
de colombia

Ficha Técnica

Caldas

Laboratorio

Diseño de modas y textil
Línea

Joyería
Producto

Cristina Pinta

Artesano

Materias Primas

Aluminio

Oro

Plata

Bronce

Paleta de Color



Costo

12 de Septiembre de 2014

Fecha

Página 1 de 1

Diseñador(a): Gloria Duque



- RECICLAJE
- MASCOTAS

MEDIDAS:
3,0 x 2,0 cms

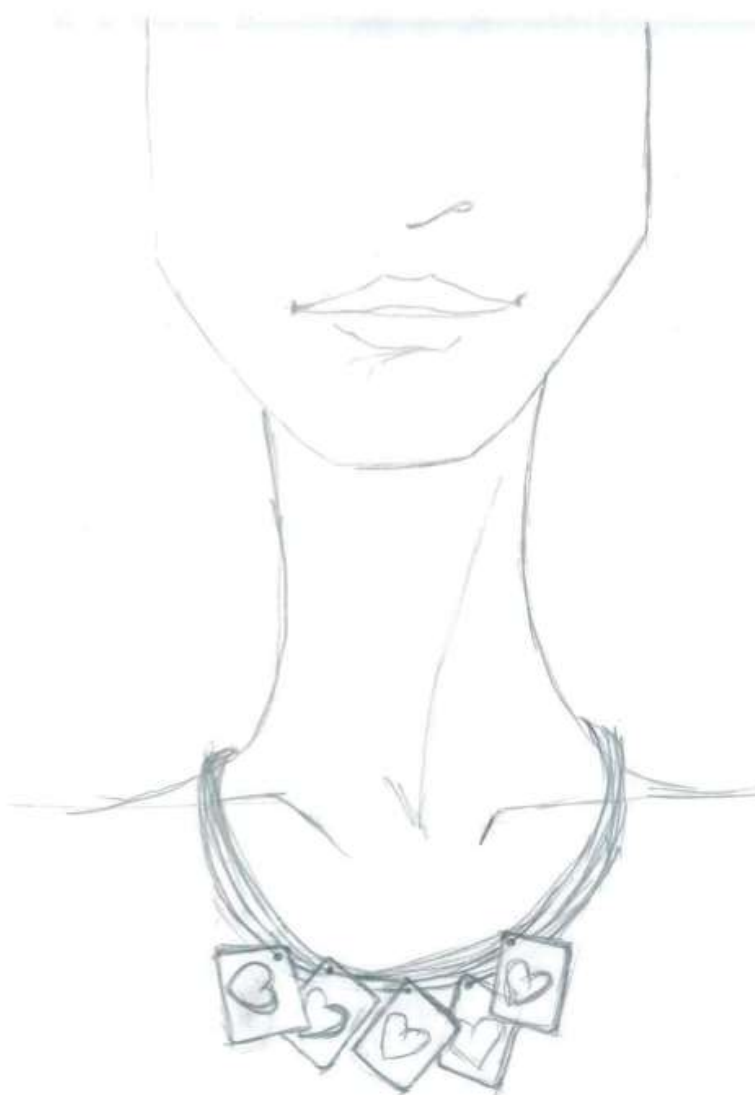

artesanías
de Colombia

Ficha Técnica

Caldas

Laboratorio

Diseño de modas y textil

Línea

Joyería

Producto

Cristina Pinta

Artesano

Materias Primas

Aluminio

Oro

Plata

Bronce

Paleta de Color

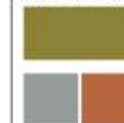

Costo

12 de Septiembre de 2014

Fecha

Boceto 1 de 1



- RECICLAJE
- MASCOTAS

MEDIDAS:
3,0 x 2,0 cms

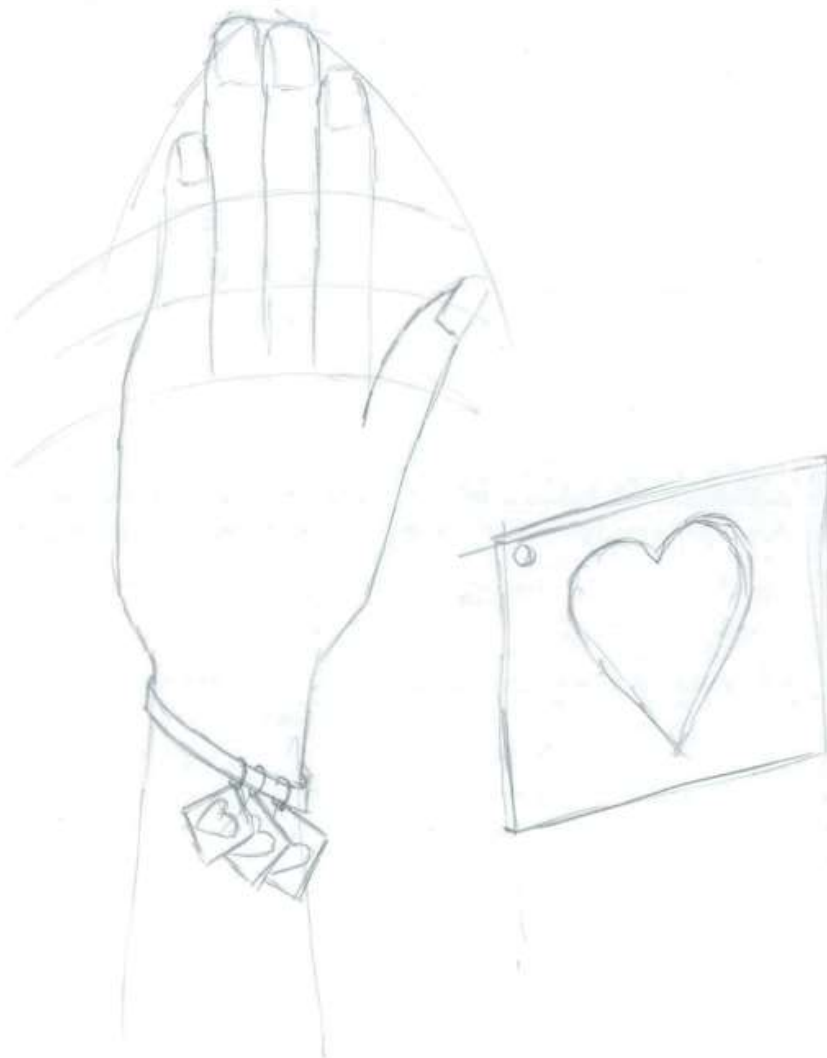

artesanías
de colombia

Ficha Técnica

Caldas

Laboratorio

Diseño de modas y textil

Línea

Joyería

Producto

Cristina Pinta

Artisano

Materias Primas

Aluminio

Oro

Plata

Bronce

Paleta de Color



Costo

12 de Septiembre de 2014

Fecha

Boceto 1 de 1



DEMOGRAFÍA

- Nevado del ruiz.
- Base, cima.
- Textura visual.

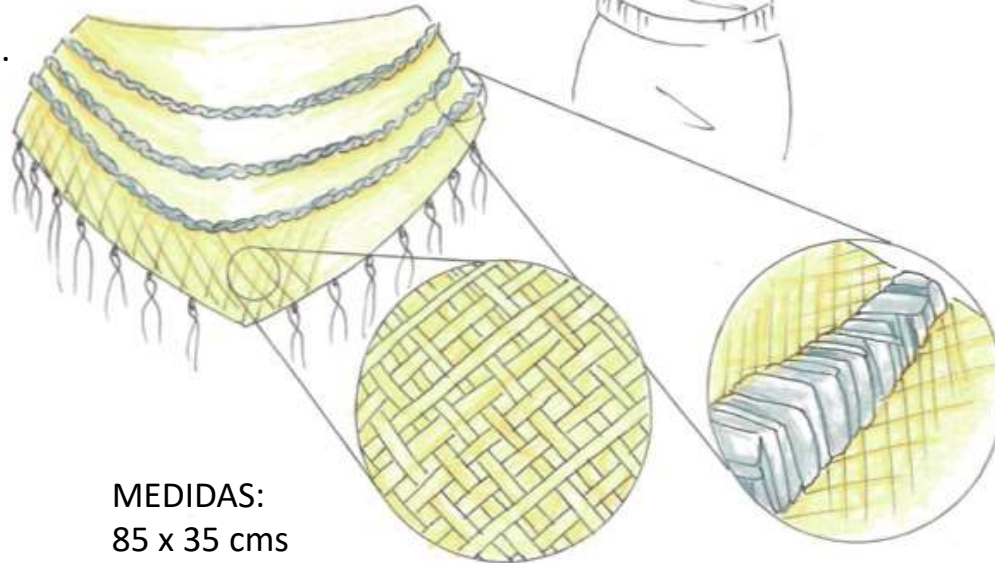

MEDIDAS:
85 x 35 cms



artesañas
de colombia

Ficha Técnica

Caldas

Laboratorio

Diseño de modas y textil
Línea

Tejido de punto/ malla
Producto

Patricia Gutierrez
Artesano

Materias Primas

Lana sintética

Paleta de Color



Costo

12 de Septiembre de 2014

Fecha

Boceto 1 de 1

Diseñador(a): Gloria Duque



DEMOGRAFÍA

- Nevado del Ruiz.
- Base, cima.
- Textura visual.

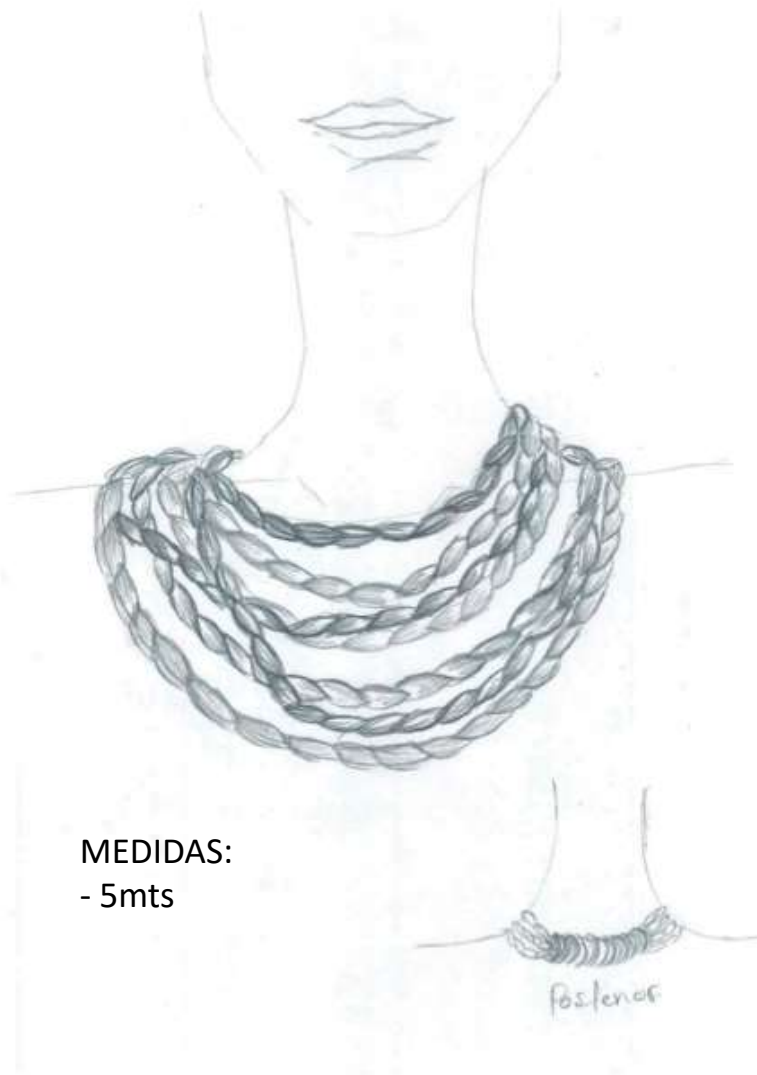

MEDIDAS:
- 5mts



artesanías
de Colombia

Ficha Técnica

Caldas

Laboratorio

Diseño de modas y textil
Línea

Tejido de punto/ malla
Producto

Patricia Gutierrez
Artesano

Materias Primas

Lana sintética

Paleta de Color



Costo

12 de Septiembre de 2014
Fecha

Boceto 1 de 1

Diseñador(a): Gloria Duque



artesanas
de colombia

Ficha Técnica

Caldas

Laboratorio

Diseño de modas y textil
Línea

Tejido de punto/ malla
Producto

Patricia Gutierrez
Artesano

Materias Primas

Lana sintética

Paleta de Color



Costo

12 de Septiembre de 2014
Fecha

Boceto 1 de 1



DEMOGRAFÍA

- Nevado del ruiz.
- Base, cima.
- Textura visual.
- Forma

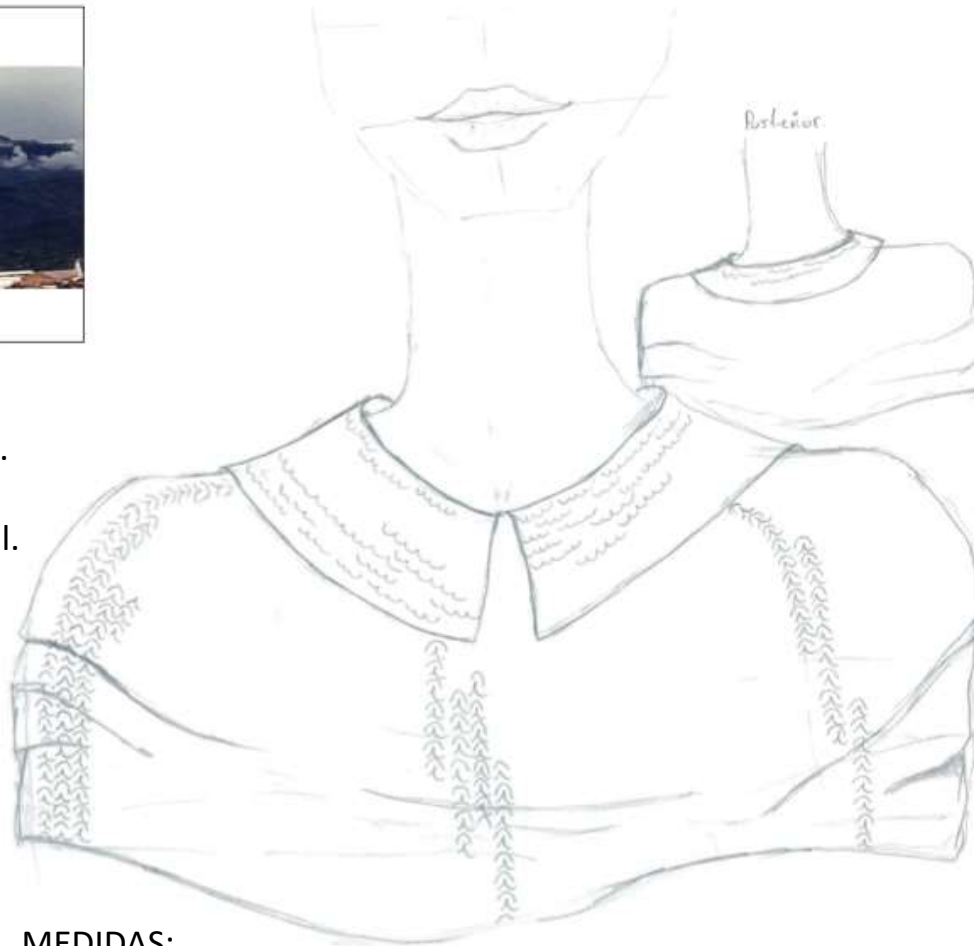

MEDIDAS:
1.10 x 50 cms

Diseñador(a): Lily Cheung



DEMOGRAFÍA

- Nevado del Ruiz.
- Base, cima.
- Textura visual.
- Forma

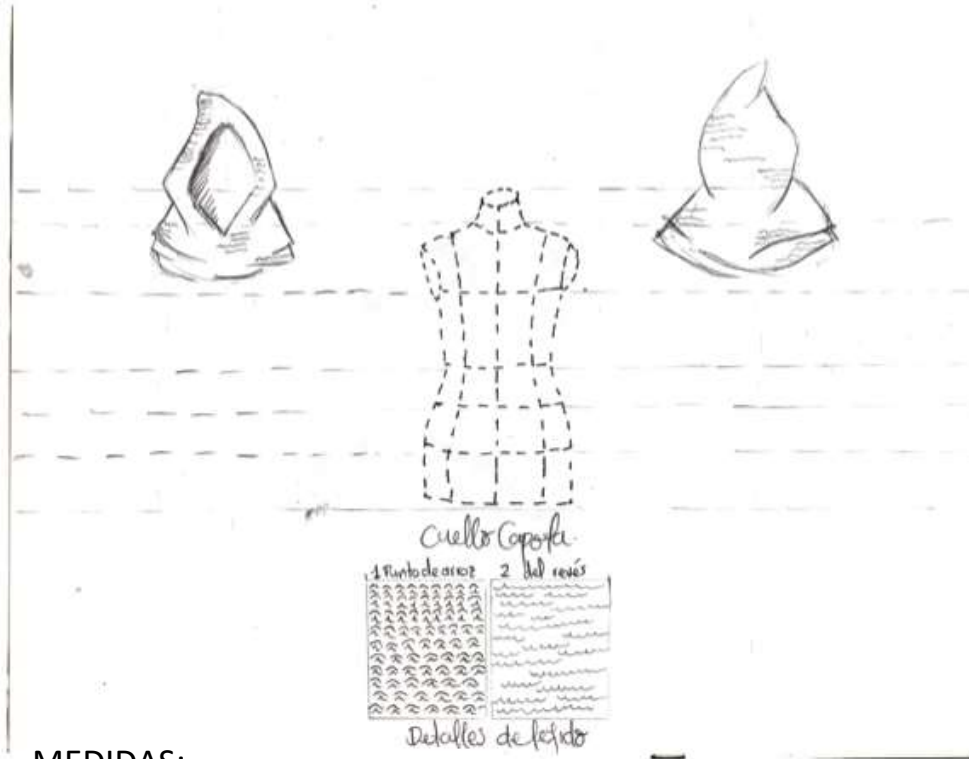

MEDIDAS:
1.20 x 90 cms



artesanas
de colombia

Ficha Técnica

Caldas

Laboratorio

Diseño de modas y textil
Línea

Tejido de punto/ malla
Producto

Patricia Gutierrez
Artesano

Materias Primas

Lana sintética

Paleta de Color



Costo

12 de Septiembre de 2014
Fecha

Boceto 1 de 1

Diseñador(a): Lily Cheung



artesanas
de colombia

Ficha Técnica

Caldas

Laboratorio

Diseño de modas y textil

Línea

Tejido de punto

Producto

Alicia Acosta

Artesano

Materias Primas

Lana

Paleta de Color



Costo

12 de septiembre de 2014

Fecha

Boceto 1 de 1

Referente



DEMOGRAFÍA.

- Morro Sancancio.
Cima y tope.
- FORMA:
Trapecio.

MEDIDAS:

50 x 70 cms

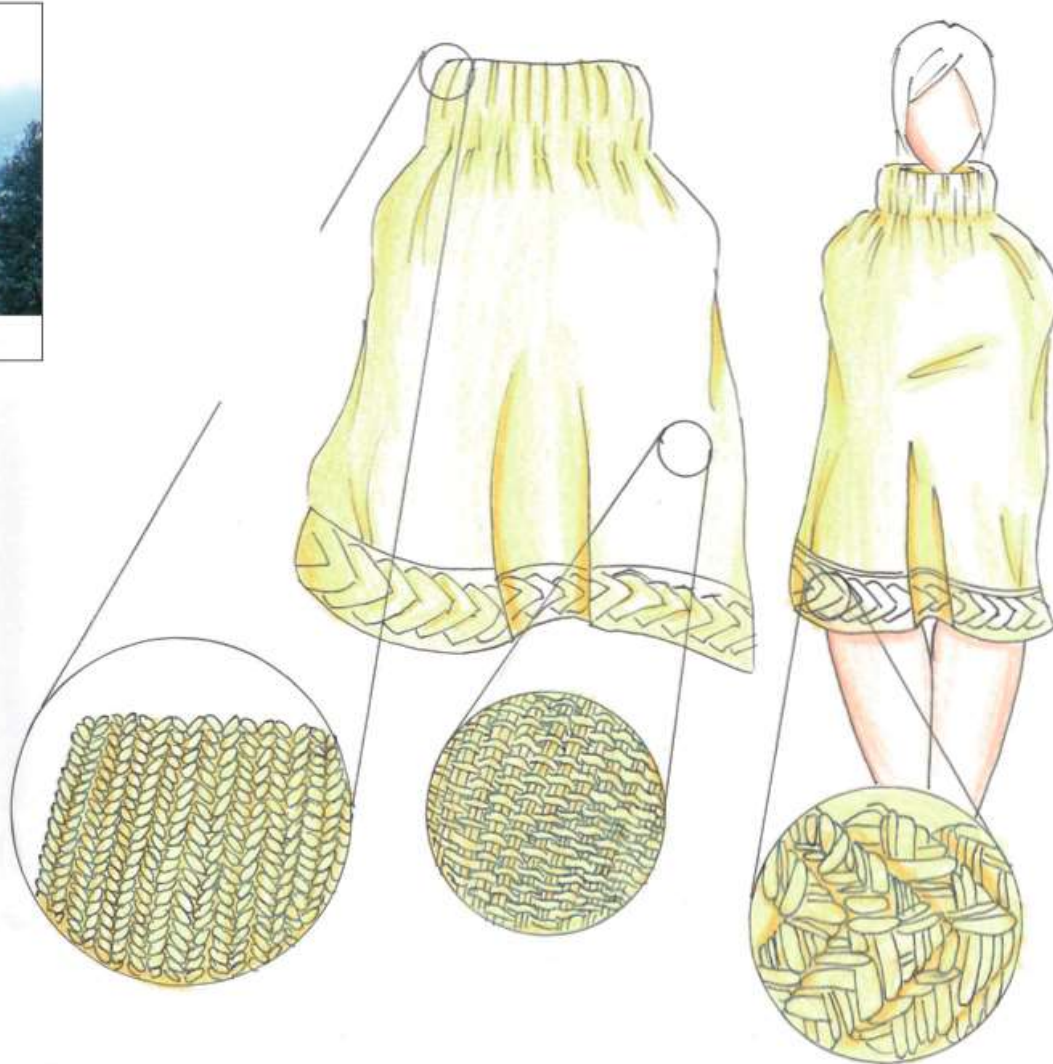

Diseñador(a): Lily Cheung



artesanas
de colombia

Ficha Técnica

Caldas

Laboratorio

Diseño de modas y textil

Línea

Tejido de punto

Producto

Alicia Acosta

Artesano

Materias Primas

Lana

Paleta de Color



Costo

12 de septiembre de 2014

Fecha

Boceto 1 de 1

Referente



- Demografía.
- Geometrización de la forma.
- Paleta de color

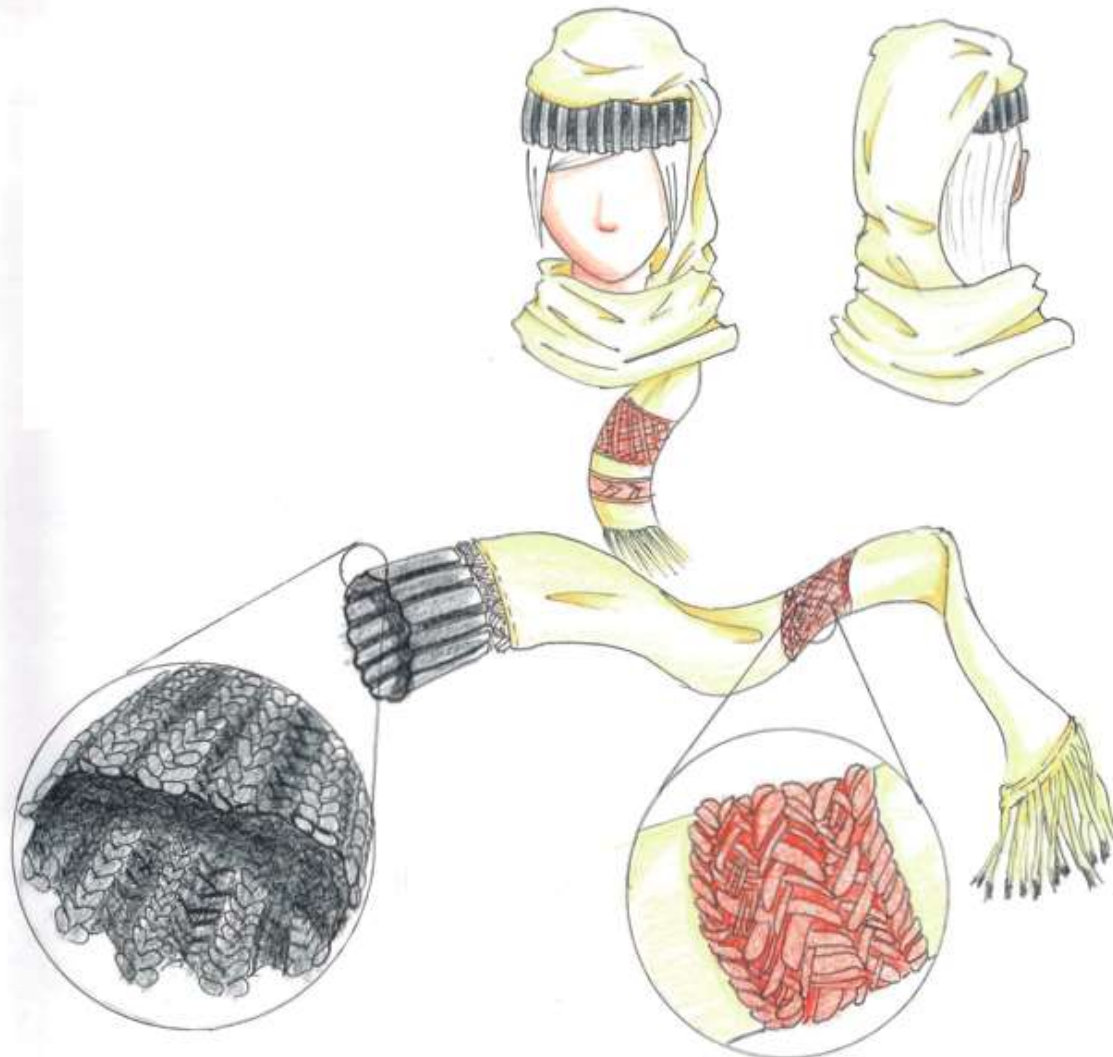

MEDIDAS:
1,20x 32 cms

Diseñador(a): Gloria Duque



artesañas
de colombia

Ficha Técnica

Caldas

Laboratorio

Diseño de modas y textil

Línea

Tejido de punto

Producto

Alicia Acosta

Artesano

Materias Primas

Lana

Paleta de Color



Costo

12 de septiembre de 2014

Fecha

Boceto 1 de 1

Referente



- Demografía.
- Geometrización de la forma.
- Paleta de color
- Tendencia XXL

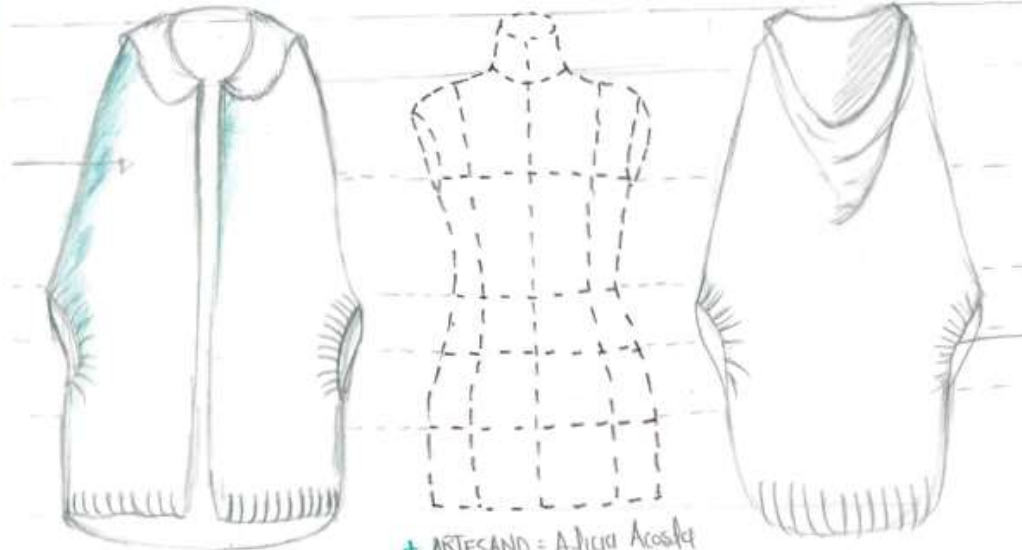

+ ARTESANO = Alicia Acosta
+ TALLER = Arteacos
+ TEJIDO = MALLA / PUNTO
+ COLORES = 
+ NOMBRE = CHOMPA XL
+ MATERIAL =

MEDIDAS:
70 x 50cms

Diseñador(a): Lily Cheung

Caldas

Laboratorio

Diseño de modas y textil

Línea

Tejido de punto

Producto

Alicia Acosta

Artesano

Materias Primas

Lana

Paleta de Color



Costo

12 de septiembre de 2014

Fecha

Boceto 1 de 1

Referente



- FLORA
- Formas orgánicas
- Paleta de color



MEDIDAS:
70 x 50cms

Diseñador(a): Lily Cheung



- Demografía.
- Geometrización de la forma.
 - Paleta de color
 - Tendencia XXL



MEDIDAS:
70 x 50cms



artesanías
de colombia

Ficha Técnica

Caldas

Laboratorio

Diseño de modas y textil

Línea

Tejido de punto

Producto

Alicia Acosta

Artisano

Materias Primas

Lana

Paleta de Color



Costo

12 de septiembre de 2014

Fecha

Boceto 1 de 1

Diseñador(a): Lily Cheung



artesánias
de colombia

Ficha Técnica

Caldas

Laboratorio

Diseño de modas y textil
Línea

Tejido de punto
Producto

Alicia Acosta
Artisano

Materias Prímas

Lana

Paleta de Color



Costo

12 de septiembre de 2014

Fecha

Boceto 1 de 1

Referente



- Demografía.
- Geometrización de la forma.
 - Paleta de color
 - Tendencia XXL

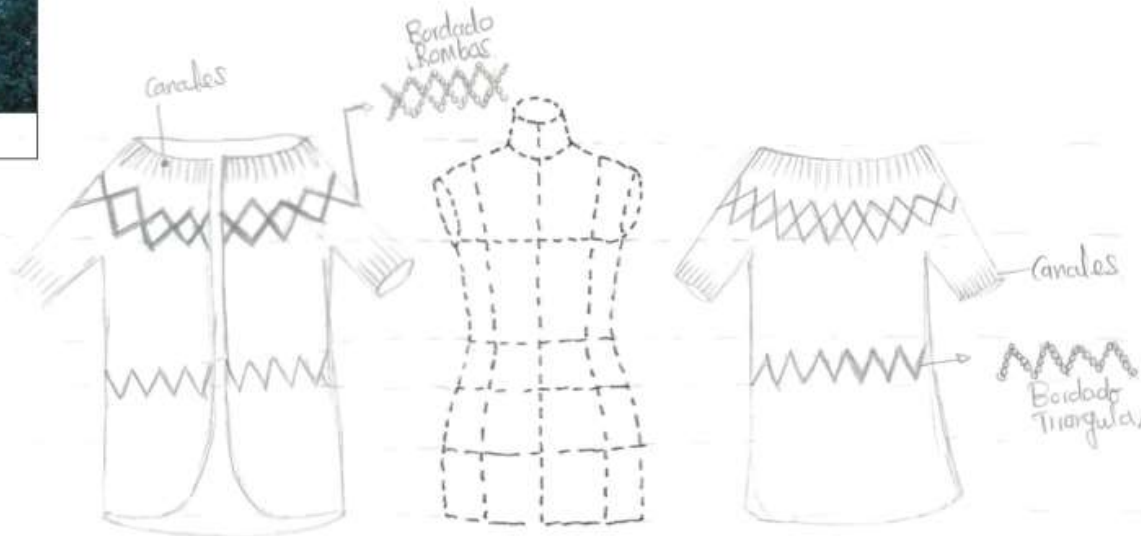

MEDIDAS:
70 x 50cms

Diseñador(a): Gloria Duque



artesanías de colombia

Muchas gracias..