



**“Fortalecimiento Económico De La Actividad Artesanal, Una
Alternativa de Desarrollo Económico Local y Regional 2019”
Quindío**

**FICHAS DE PRODUCTO
FILANDIA - QUINDIO**

Jorge Alejandro Duque González - Asesor de Diseño
Artesanías de Colombia S.A.

Artesanías de Colombia S.A.

Diciembre 2019

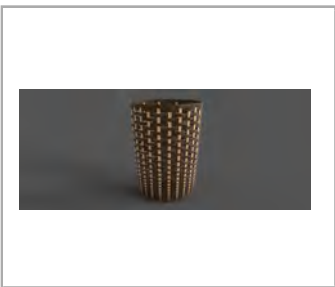
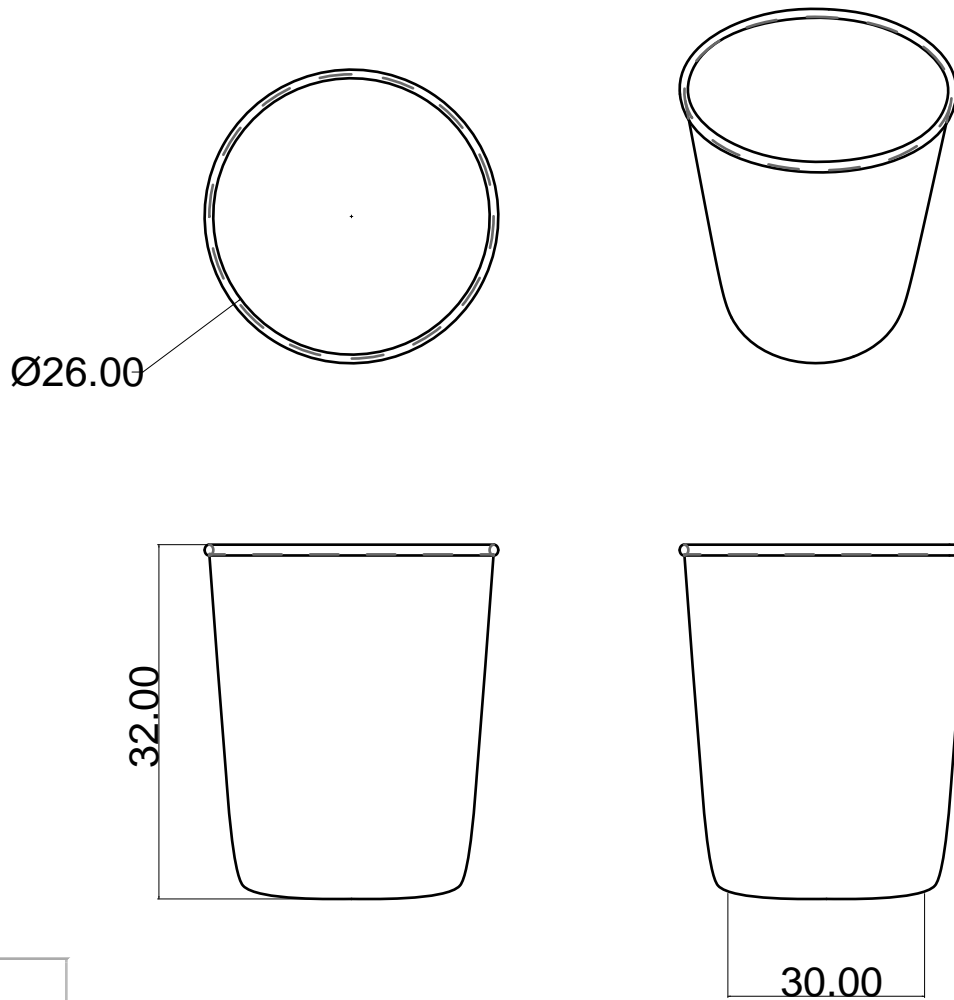

No.	Pieza	Material	Cant	Porc%
001	Cuerpo	Bejuco	1	100
Tabla de Componentes				

Nombre de la pieza: Papelera mimbre cascara		Referencia: n/a		ESC.	
Oficio: Cesteria		Tecnica: Tejido		Materia Prima: Mimbre-Bejuco	
Especificaciones Técnicas: La trama va doble					
Color: Natural		Capacidad de Producción / mes: 30		Dimensiones Generales	
Peso (gr.): 300gr		Precio Unitario \$71000		Precio por Mayor \$70000	
Artesano: Wilmar Colorado		Telefono: 3108370375		Largo: -cm	
Grupo o Taller: Asoc de artesanos		Departamento: Quindio		Municipio: Filandia	
Certificado Hecho a mano: <input type="checkbox"/> Si <input checked="" type="checkbox"/> No		Centro Poblado: n/a		<input type="checkbox"/> Resguardo Caserio <input type="checkbox"/> Localidad Vereda <input checked="" type="checkbox"/> N/A Contracimiento	
Observaciones: n/a				Terminado <input type="checkbox"/> En Proceso <input type="checkbox"/>	
Responsable: Alejandro Duque		Dibujante: Alejandro Duque			
Aprobado por: Jairo Rodriguez		Fecha: 07/12/2019		<input type="checkbox"/> Referentes <input checked="" type="checkbox"/> Línea Muestra <input type="checkbox"/>	

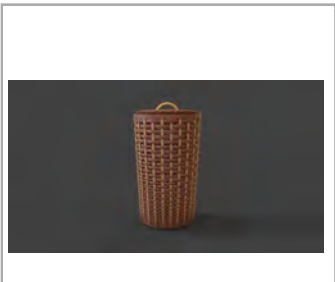
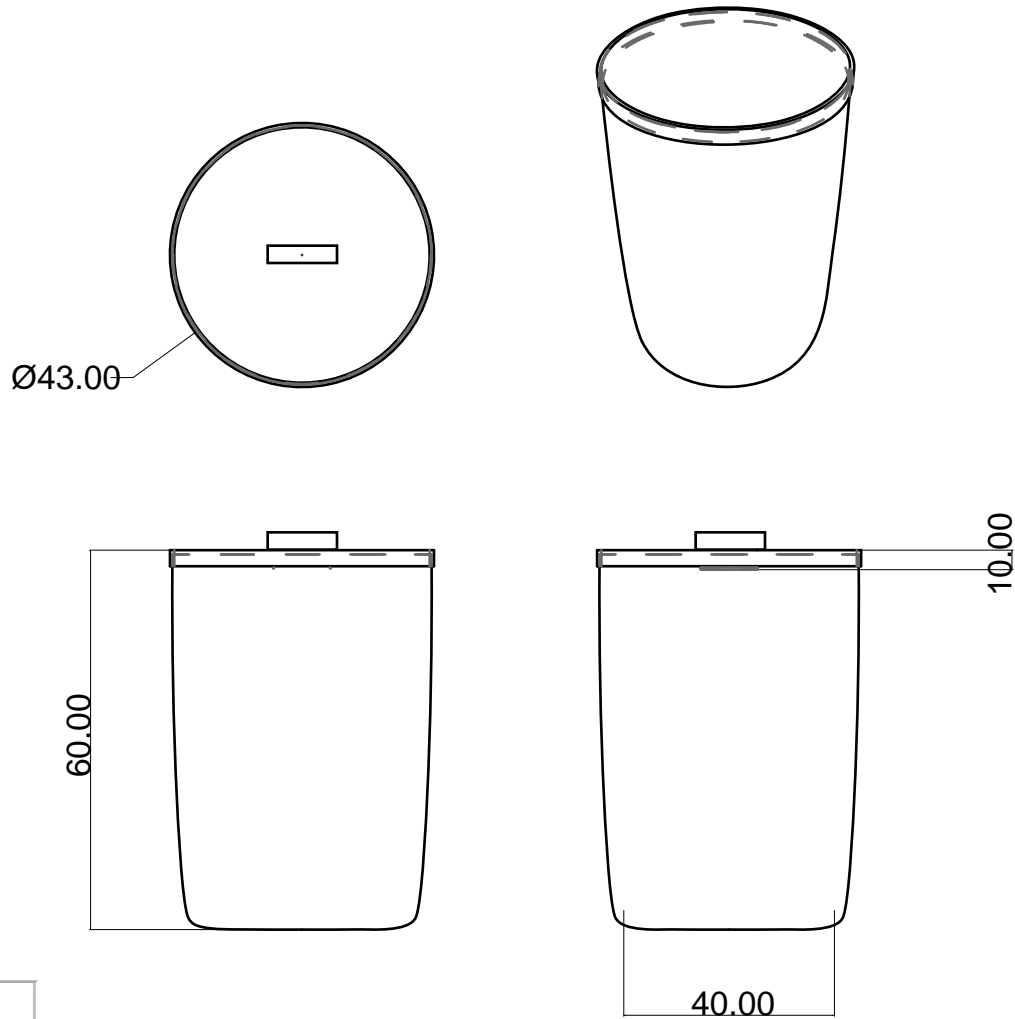

No.	Pieza	Material	Cant	Porc%
001	Cuerpo	Bejuco	1	100

Tabla de Componentes

Nombre de la pieza: Ropera con tapa		Referencia: n/a		ESC.	
Oficio: Cestería		Técnica: Tejido		Materia Prima: Mimbres-Bejuco	
Especificaciones Técnicas: La trama va doble					
Color: Natural		Capacidad de Producción / mes: 50		Dimensiones Generales	
Peso (gr.): 600gr		Precio Unitario \$126000		Precio por Mayor \$126000	
Artesano: Wilmar Colorado		Telefono: 3108370375		Largo: -cm	
Grupo o Taller: Asoc de artesanos		Departamento: Quindío		Municipio: Circasia	
Certificado Hecho a mano: <input type="checkbox"/> Si <input checked="" type="checkbox"/> No		Centro Poblado: n/a		<input type="checkbox"/> Resguardo Caserio <input type="checkbox"/> Localidad Vereda <input checked="" type="checkbox"/> N/A Corregimiento	
Observaciones: n/a					
Responsable: Alejandro Duque			Dibujante: Alejandro Duque		
Aprobado por: Jairo Rodriguez			Fecha: 07/12/2019		<input type="checkbox"/> Referentes <input checked="" type="checkbox"/> Línea Muestra <input type="checkbox"/> Terminado <input type="checkbox"/> En Proceso

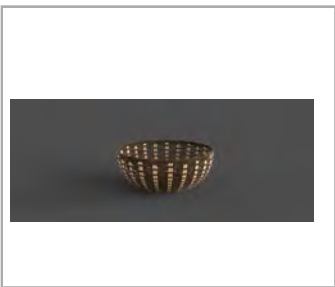
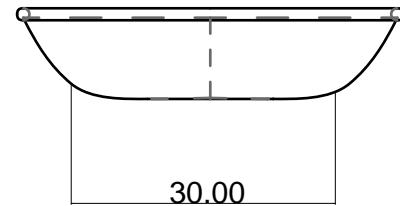
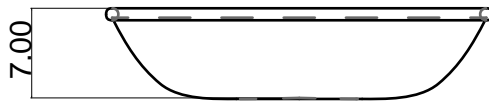
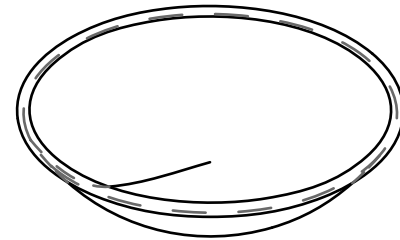
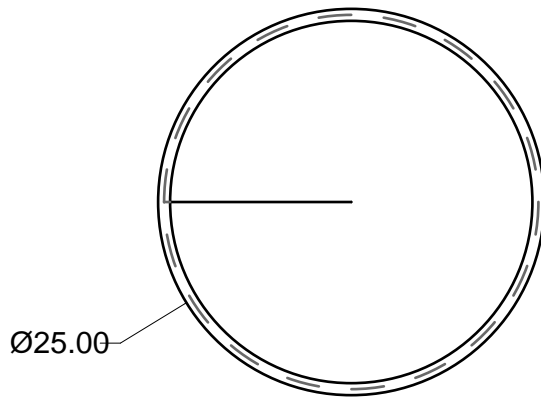

001	Cuerpo	Bejuco	1	100
No.	Pieza	Material	Cant	Porc%
Tabla de Componentes				

Nombre de la pieza: Panera		Referencia: n/a		ESC.	
Oficio: Cestería		Técnica: Tejido		Materia Prima: Guasca-Bejuco	
Especificaciones Técnicas: La trama va doble					
Color: Natural		Capacidad de Producción / mes: 100		Dimensiones Generales	
Peso (gr.): 180gr	Precio Unitario \$52000	Precio por Mayor \$50000	Largo: -cm	Ancho: -cm	Alto: 7cm
Artesano: Wilmar Colorado		Telefono: 3108370375		Diámetro: 25cm	
Grupo o Taller: Asoc de artesanos		Departamento: Quindío		Municipio: Circasia	
Certificado Hecho a mano: <input type="checkbox"/> Si <input checked="" type="checkbox"/> No		Centro Poblado: n/a		<input type="checkbox"/> Resguardo Casero <input type="checkbox"/> Localidad Vereda <input checked="" type="checkbox"/> N/A Corregimiento	
Observaciones: n/a					Terminado <input checked="" type="checkbox"/> En Proceso <input type="checkbox"/>
Responsable: Alejandro Duque		Dibujante: Alejandro Duque			
Aprobado por: Jairo Rodriguez		Fecha: 07/12/2018		<input type="checkbox"/> Referentes <input checked="" type="checkbox"/> Línea Muestra <input checked="" type="checkbox"/>	

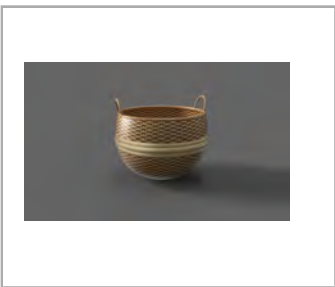
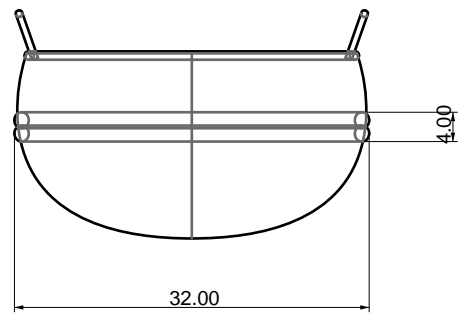
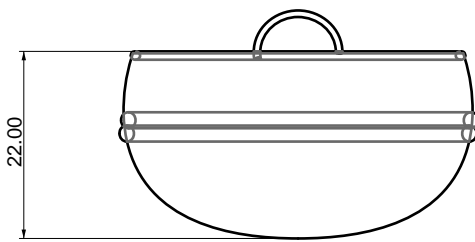
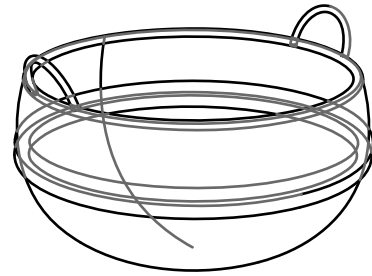
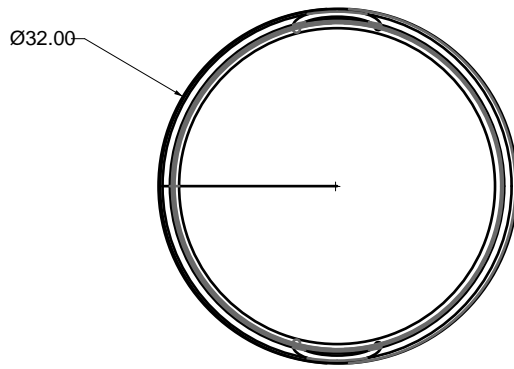

No.	Pieza	Material	Cant	Porc%
001	Cuerpo	Bejuco	1	100

Tabla de Componentes

Nombre de la pieza: Cesta con guasca		Referencia: n/a		ESC.	
Oficio: Cestería		Técnica: Tejido		Materia Prima: Mimbres-Bejuco	
Especificaciones Técnicas: /n/a					
Color: Natural		Capacidad de Producción / mes: 50		Dimensiones Generales	
Peso (gr.): 200gr		Precio Unitario \$72000		Precio por Mayor \$72000	
Artesano: Wilmar Colorado		Telefono: 3108370375		Largo: -cm	
Grupo o Taller: Asoc de artesanos		Departamento: Quindío		Municipio: Circasia	
Certificado Hecho a mano: <input type="checkbox"/> Si <input checked="" type="checkbox"/> No		Centro Poblado: n/a		<input type="checkbox"/> Resguardo Caserío <input type="checkbox"/> Localidad Vereda <input checked="" type="checkbox"/> N/A Corregimiento	
Observaciones: n/a					
Responsable: Alejandro Duque			Dibujante: Alejandro Duque		
Aprobado por: Jairo Rodriguez			Fecha: 07/12/2019		
			<input type="checkbox"/> Referentes <input checked="" type="checkbox"/> Línea <input type="checkbox"/> Muestra		

Terminado
 En Proceso