



PROGRAMA DE DESARROLLO ARTESANAL
Y MICROEMPRESARIAL DE CUNDINAMARCA
CONVENIO
Artesanías de Colombia- Dpto de Cundinamarca



MUNICIPIO DE GUATAVITA DIAGNOSTICO Y ASESORIA EN DISEÑO

Freddy Valero S

**CONVENIO GOBERNACION DE
CUNDINAMARCA- ARTESANIAS DE
COLOMBIA S.A.**

JULIO 2000



PIEZAS: POCILLO	LÍNEA: VAJILLA PARA AJIACO	ARTESANOS: TALLER CERÁMICO GUATAVITA
NOMBRES: POCILLO	REFERENCIA:	
OFICIO: CERÁMICA	LARGO(CM): 1.4 ANCHO(CM): ALTO(CM): 5	DEPARTAMENTO: CUNDINAMARCA
TÉCNICA: VACIADO	DIÁMETRO(CM): 1.0.5 PESO(GR):	LOCALIDAD: GUATAVITA
RECURSOS NATURALES: ARCILLA	COLOR: ESMALTADO VERDE Y CAFÉ	VEREDA: CASCO URBANO
MATERIA PRIMA: BARBOTINA	CERTIFICADO HECHO A MANO: SÍ NO	TIPO DE POBLACIÓN: URBANA

MERCADO OBJETIVO: NACIONAL	COSTO	PRECIO
PRODUCCIÓN/MES:	UNITARIO: 2.200	UNITARIO: 9.000
EMPAQUE: PENDIENTE	P. MAYOR:	P. MAYOR: 4.500
EMBALAJE: PENDIENTE	EMPAQUE: PENDIENTE	EMPAQUE:

OBSERVACIONES: EL PRECIO INCLUYE EL POCILLO Y EL PLATO. EL JUEGO SE DENOMINA CHOCOLATERO. EL PRECIO AL MAYOREO PARA 100 PIEZAS SE DEBE DISEÑAR EL EMPAQUE PARA LA FERIA DE EXPOARTESANÍAS.

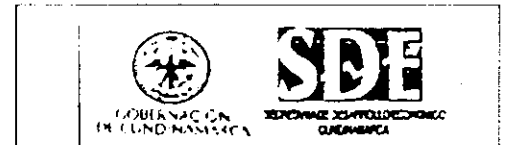

RESPONSABLE: FREDDY VALERO S FECHA: JULIO DE 2000

SISTEMA DE REFERENCIA 2 5 3 8 - - 1 3 TIPO DE FICHA: REFERENTE(S) MUESTRA ■ LÍNEA □ EMPAQUE □



PIEZAS: CREMERA	LÍNEA: VAJILLA PARA AJIACO	ARTESANOS: TALLER CERÁMICO GUATAVITA
NOMBRES: CREMERA	REFERENCIA:	
OFICIO: CERÁMICA	LARGO (CM): 1.6 ANCHO (CM): ALTO (CM): 7.8	DEPARTAMENTO: CUNDINAMARCA
TÉCNICA: VACIADO	DIÁMETRO (CM): 1.2 PESO (GR):	LOCALIDAD: GUATAVITA
RECURSOS NATURALES: ARCILLA	COLOR: ESMALTADO VERDE Y CAFÉ	VEREDA: CASCO URBANO
MATERIA PRIMA: BARBOTINA	CERTIFICADO HECHO A MANO: Sí No	TIPO DE POBLACIÓN: URBANA

MERCADO OBJETIVO: NACIONAL	COSTO	PRECIO
PRODUCCIÓN/MES:	UNITARIO: 2.500	UNITARIO: 11.000
EMPAQUE: PENDIENTE	P. MAYOR:	P. MAYOR: 5.500
EMBALAJE: PENDIENTE	EMPAQUE: PENDIENTE	EMPAQUE:

OBSERVACIONES: EL PRECIO AL MAYOREO ES PARA 100 PIEZAS SE DEBE DISEÑAR EL EMPAQUE PARA LA FERIA DE EXPOARTESANÍAS.



RESPONSABLE: FREDDY VALERO S FECHA: JULIO DE 2000

SISTEMA DE REFERENCIA 2 5 3 8 - - 1 3 TIPO DE FICHA: REFERENTE(S) MUESTRA ■ LÍNEA EMPAQUE



PIEZAS: ALCAPARRERA	LINEA: VAJILLA PARA AJIACO	ARTESANOS: TALLER CERAMICO GUATAVITA
NOMBRES: ALCAPARRERA	REFERENCIA:	
OFICIO: CERÁMICA	LARGO(CM): 8 ANCHO(CM): ALTO(CM): 3.5	DEPARTAMENTO: CUNDINAMARCA
TÉCNICA: VACIADO	DIÁMETRO(CM): 13.8 PESO(GR):	LOCALIDAD: GUATAVITA
RECURSOS NATURALES: ARCILLA	COLOR: ESMALTADO VERDE Y CAFE	VEREDA: CASCO URBANO
MATERIA PRIMA: BARBOTINA	CERTIFICADO HECHO A MANO: SI NO	TIPO DE POBLACIÓN: URBANA

MERCADO OBJETIVO: NACIONAL	COSTO	PRECIO
PRODUCCIÓN/MES: PENDIENTE	UNITARIO: 2.500	UNITARIO: 10.200
EMPAQUE: PENDIENTE	P. MAYOR:	P. MAYOR: 5.100
EMBALAJE: PENDIENTE	EMPAQUE: PENDIENTE	EMPAQUE: PENDIENTE

OBSERVACIONES: EL PRECIO AL MAYOREO ES PARA 100 PIEZAS
EL PLATO SE FABRICA EN TORNO DE TARRAJA PARA EXPOARTESANIAS SE DEBE DISEÑAR EL EMPAQUE.

RESPONSABLE: FREDDY VALERO S FECHA: JULIO DE 2000

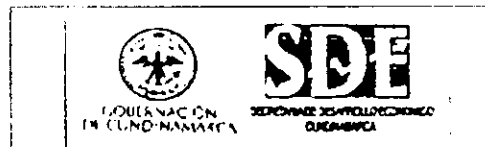

SISTEMA DE REFERENCIA 2 5 3 8 - - 1 3 TIPO DE FICHA: REFERENTE(S) MUESTRA ■ LÍNEA EMPAQUE



PIEZAS: CUCHARON	LÍNEA: VAJILLA PARA AJIACO	ARTESANOS: TALLER CERAMICO GUATAVITA
NOMBRES: CUCHARON	REFERENCIA:	
OFICIO: CERÁMICA	LARGO(CM): 4 ANCHO(CM): ALTO(CM): 18	DEPARTAMENTO: CUNDINAMARCA
TÉCNICA: VACIADO Y PEGA	DIÁMETRO(CM): 8 PESO(GR):	LOCALIDAD: GUATAVITA
RECURSOS NATURALES: ARCILLA	COLOR: ESMALTADO VERDE Y CAFE	VEREDA: CASCO URBANO
MATERIA PRIMA: BARBOTINA	CERTIFICADO HECHO A MANO: SI NO	TIPO DE POBLACIÓN: URBANA

MERCADO OBJETIVO: NACIONAL	COSTO	PRECIO
PRODUCCIÓN/MES:	UNITARIO: 2.200	UNITARIO: 9.000
EMPAQUE: PENDIENTE	P. MAYOR:	P. MAYOR: 4.500
EMBALAJE: PENDIENTE	EMPAQUE: PENDIENTE	EMPAQUE:

OBSERVACIONES: LOS PRECIOS AL MAYOREO SON PARA PEDIDOS DE 1 00 UNIDADES
EL EMPAQUE DEBE ESTAR LISTO PARA EXPORTAR ARTESANIAS 2000



RESPONSABLE: FREDDY VALERO S. FECHA: JULIO DE 2000

SISTEMA DE REFERENCIA 2 5 3 8 - - 1 3 TIPO DE FICHA: REFERENTE(S)

MUESTRA LÍNEA EMPAQUE

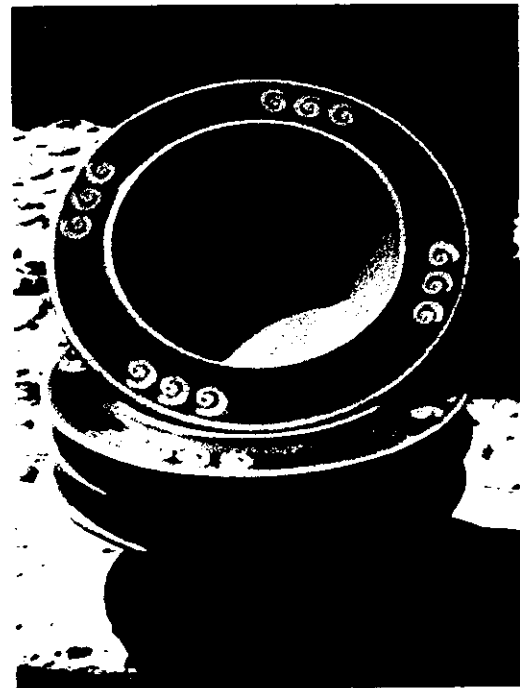

PIEZAS: TAZÓN AJIACO	LÍNEA: VAJILLA PARA AJIACO	ARTESANOS: TALLER CERÁMICO GUATAVITA
NOMBRES: TAZÓN AJIACO	REFERENCIA:	DEPARTAMENTO: CUNDINAMARCA
OFICIO: CERÁMICA	LARGO (CM): ANCHO (CM): ALTO (CM): 6.5	LOCALIDAD: GUATAVITA
TÉCNICA: TORNO DE TARRAJA	DIÁMETRO (CM): 22 PESO (GR):	VEREDA: CASCO URBANO
RECURSOS NATURALES: ARCILLA	COLOR: ESMALTADO VERDE Y CAFÉ	TIPO DE POBLACIÓN: URBANA
MATERIA PRIMA: BARBOTINA	CERTIFICADO HECHO A MANO: SI NO	

MERCADO OBJETIVO: NACIONAL	COSTO UNITARIO: 4.500	PRECIO UNITARIO: 13.200
PRODUCCIÓN/MES:	P. MAYOR:	P. MAYOR: 6.600
EMPAQUE: PENDIENTE	EMPAQUE: PENDIENTE	EMPAQUE: PENDIENTE
EMBALAJE: PENDIENTE		

OBSERVACIONES: EL PRECIO AL MAYOREO ES PARA PEDIDOS DE 1 00 UNIDADES.
EL DISEÑO DEL EMPAQUE DEBE ESTAR LISTO PARA EXPOARTESANÍAS 2000



GOBIERNO DE CUNDINAMARCA



SECRETARÍA DE DESARROLLO ECONÓMICO CUNDINAMARCA

RESPONSABLE: FREDDY VALERO S

FECHA: JULIO DE 2000

SISTEMA DE REFERENCIA 2 5 3 8 - - 1 3 TIPO DE FICHA: REFERENTE(S)

MUESTRA LÍNEA EMPAQUE



PIEZAS: TAZÓN PARA EL POLLO
NOMBRES: TAZÓN PARA EL POLLO
OFICIO: CERÁMICA
TÉCNICA: VACIADO
RECURSOS NATURALES: ARCILLA
MATERIA PRIMA: BARBOTINA

LÍNEA: VAJILLA PARA AJIACO
REFERENCIA:
LARGO (CM): 22.5 ANCHO (CM): ALTO (CM): 7
DIÁMETRO (CM): 16 PESO (GR):
COLOR: ESMALTADO VERDE Y CAFÉ
CERTIFICADO HECHO A MANO: SÍ NO

ARTESANOS: TALLER CERÁMICO GUATAVITA
DEPARTAMENTO: CUNDINAMARCA
LOCALIDAD: GUATAVITA
VEREDA: CASCO URBANO
TIPO DE POBLACIÓN: URBANA

MERCADO OBJETIVO: NACIONAL
PRODUCCIÓN/MES:
EMPAQUE: PENDIENTE
EMBALAJE: PENDIENTE

COSTO
UNITARIO: 2.500
P. MAYOR:
EMPAQUE: PENDIENTE

PRECIO
UNITARIO: 12.000
P. MAYOR: 6.000
EMPAQUE: PENDIENTE

OBSERVACIONES: EL PRECIO AL POR MAYOR ES PARA PEDIDOS DE 100 UNIDADES
EL EMPAQUE DEBE ESTAR LISTO PARA EXPOARTESANÍAS 2000



GOBIERNO
DE CUNDINAMARCA



SECCIÓN DE DESARROLLO ECONÓMICO
QUEBAMBA

RESPONSABLE: FREDDY VALERO S

FECHA: JULIO DE 2000

SISTEMA DE REFERENCIA 2 5 3 8 - - 1 3 TIPO DE FICHA: REFERENTE(S)

MUESTRA LÍNEA EMPAQUE

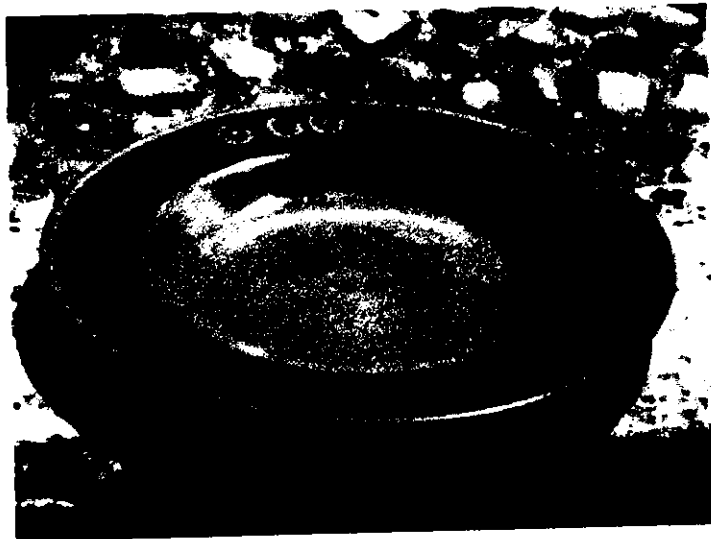

PIEZAS: PLATO ARROCERO	LÍNEA: VAJILLA PARA AJIACO	ARTESANOS: TALLER CERÁMICO GUATAVITA
NOMBRES: PLATO ARROCERO	REFERENCIA:	DEPARTAMENTO: CUNDINAMARCA
OFICIO: CERÁMICA	LARGO (CM): ANCHO (CM): ALTO (CM): 3	LOCALIDAD: GUATAVITA
TÉCNICA: TORNO DE TARRAJA	DIÁMETRO (CM): 24 PESO (GR):	VEREDA: CASCO URBANO
RECURSOS NATURALES: ARCILLA	COLOR: ESMALTADO VERDE Y CAFÉ	TIPO DE POBLACIÓN: URBANA
MATERIA PRIMA: BARBOTINA	CERTIFICADO HECHO A MANO: Sí NO	

MERCADO OBJETIVO: NACIONAL	COSTO	PRECIO
PRODUCCIÓN/MES:	UNITARIO: 1.800	UNITARIO: 7.000
EMPAQUE: PENDIENTE	P. MAYOR:	P. MAYOR: 3.500
EMBALAJE: PENDIENTE	EMPAQUE: PENDIENTE	EMPAQUE: PENDIENTE

OBSERVACIONES: EL PRECIO AL POR MAYOR ES PARA PEDIDOS DE 1 00 UNIDADES.
EL EMPAQUE DEBE ESTAR DISEÑADO PARA EXPOARTESANÍAS 2000



RESPONSABLE: FREDDY VALERO S FECHA: JULIO DE 2000