

Convenio interadministrativo No 04072017-0442 (ADC-2017-185)
entre Artesanías de Colombia y el Departamento de Caldas.

Proyecto "Desarrollo y fortalecimiento sostenible de las capacidades asociadas a la actividad
artesanal del Departamento de Caldas"

**Asesoría en diseño y producción para la oferta de producto
artesanal del Departamento de Caldas**

Anexo
FICHAS TÉCNICAS DE DISEÑO

Jorge Alberto Fuentes Lerech
Asesor de Diseño Laboratorio De Caldas

Artesanías De Colombia
Manizales, Caldas
Diciembre de 2017



Carrera 2 # 18 A 58 Conmutador: (57) (1) 2861766 - (57) (1) 5550326 /27 /28 /29
www.artesantiasdecolombia.com.co Email: artesantias@artesantiasdecolombia.com.co
Bogotá, D.C. - Colombia



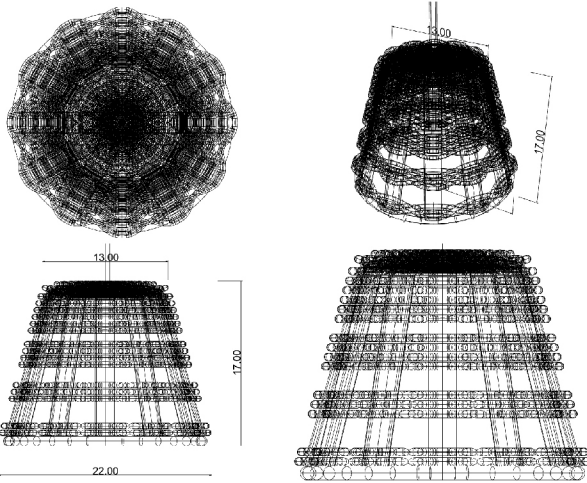
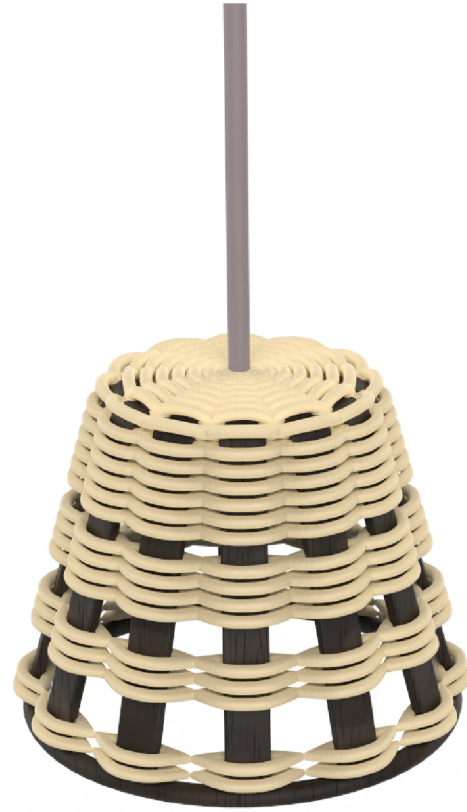

| No. | Pieza | Material | Cant | Porc% |
|----------------------|----------|------------|------|-------|
| 1 | Cable | Caucho | 1 | 5 |
| 1 | Herraje | Metal | 1 | 10 |
| 1 | Caperuza | Caña Brava | 1 | 85 |
| Tabla de Componentes | | | | |

| | | | | | |
|--|--|---|--|--|--|
| Nombre de la pieza Lampara Cono Pequeña | | Referencia: CISLOA-LCP-1 | | ESC. | |
| Oficio: Cesteria | | Tecnica: Caña Brava | | Materia Prima: Caña Brava | |
| Especificaciones Técnicas: Lampara en tejido abierto y parales en color negro. | | | | | |
| Color: Natural y Negro | | Capacidad de Producción / mes: 8 | | Dimensiones Generales | |
| Peso (gr.): 700 | | Precio Unitario 120.000 | | Precio por Mayor 95.000 | |
| Artesano: Maria Belén Tapasco | | Telefono: 3117763265 | | Largo: 17cm | |
| Grupo o Taller: CISLOA | | Departamento: Caldas | | Municipio: Riosucio | |
| Certificado Hecho a mano: <input type="checkbox"/> Si <input checked="" type="checkbox"/> No | | Centro Poblado: San Lorenzo | | <input checked="" type="checkbox"/> Resguardo Caserio <input type="checkbox"/> Localidad Vereda <input type="checkbox"/> N/A Corregimiento | |
| Observaciones: | | | | Terminado <input type="checkbox"/> En Proceso <input type="checkbox"/> | |
| Responsable: Jorge Fuentes Lerech | | Dibujante: Jorge Fuentes Lerech | | | |
| Aprobado por: Comite Nacional ADC | | Fecha: 18/11/2017 | | <input type="checkbox"/> Referentes <input checked="" type="checkbox"/> Linea Muestra <input checked="" type="checkbox"/> | |

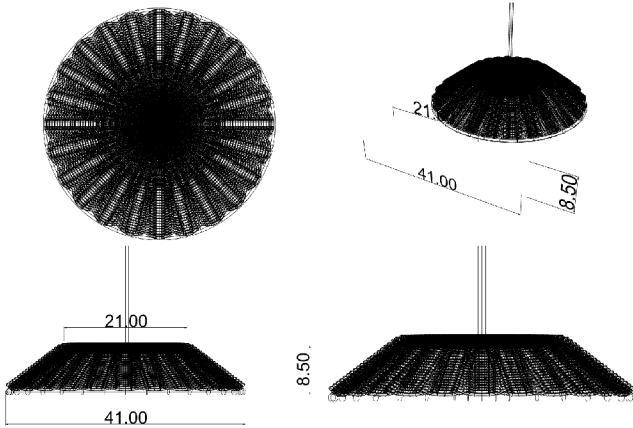

| | | | | |
|----------------------|----------|------------|------|-------|
| 1 | Cable | Caucho | 1 | 5 |
| 1 | Herraje | Metal | 1 | 10 |
| 1 | Caperuza | Caña Brava | 1 | 85 |
| No. | Pieza | Material | Cant | Porc% |
| Tabla de Componentes | | | | |

| | | | | | |
|--|--|---|--|--|--|
| Nombre de la pieza Lampara Abierta Grande | | Referencia: CISLOA-LAG-1 | | ESC. | |
| Oficio: Cesteria | | Tecnica: Caña Brava | | Materia Prima: Caña Brava | |
| Especificaciones Técnicas: Lampara en tejido cerrado con terminado en color negro. | | | | | |
| Color: Natural y Negro | | Capacidad de Producción / mes: 8 | | Dimensiones Generales | |
| Peso (gr.): 700 | | Precio Unitario 120.000 | | Precio por Mayor 95.000 | |
| Artisano: Maria Belén Tapasco | | Telefono: 3117763265 | | Largo: 8.5cm | |
| Grupo o Taller: CISLOA | | Departamento: Caldas | | Municipio: Riosucio | |
| Certificado Hecho a mano: <input type="checkbox"/> Si <input checked="" type="checkbox"/> No | | Centro Poblado: San Lorenzo | | <input checked="" type="checkbox"/> Resguardo Caserio <input type="checkbox"/> Localidad Vereda <input type="checkbox"/> N/A Corregimiento | |
| Observaciones: | | | | Terminado <input checked="" type="checkbox"/> En Proceso <input type="checkbox"/> | |
| Responsable: Jorge Fuentes Lerech | | Dibujante: Jorge Fuentes Lerech | | | |
| Aprobado por: Comite Nacional ADC | | Fecha: 18/11/2017 | | <input type="checkbox"/> Referentes <input checked="" type="checkbox"/> Linea <input type="checkbox"/> Muestra | |

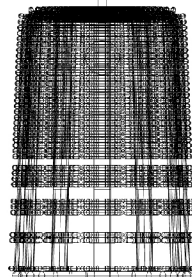
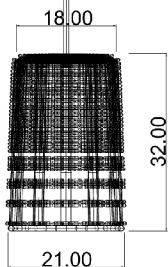
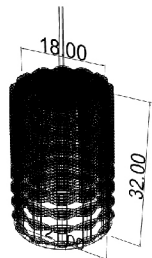
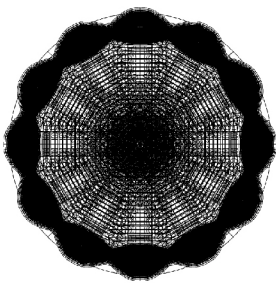

| | | | | |
|----------------------|----------|------------|------|-------|
| 1 | Cable | Caucho | 1 | 5 |
| 1 | Herraje | Metal | 1 | 10 |
| 1 | Caperuza | Caña Brava | 1 | 85 |
| No. | Pieza | Material | Cant | Porc% |
| Tabla de Componentes | | | | |

| | | | | | |
|--|--|---|--|--|--|
| Nombre de la pieza Lampara Cilindro Grande | | Referencia: CISLOA-LCG-1 | | ESC. | |
| Oficio: Cesteria | | Tecnica: Caña Brava | | Materia Prima: Caña Brava | |
| Especificaciones Técnicas: Lampara en tejido abierto con parales en color negro. | | | | | |
| Color: Natural y Negro | | Capacidad de Producción / mes: 8 | | Dimensiones Generales | |
| Peso (gr.): 800 | | Precio Unitario 120.000 | | Precio por Mayor 95.000 | |
| Artesano: Maria Belén Tapasco | | Telefono: 3117763265 | | Largo: 32cm | |
| Grupo o Taller: CISLOA | | Departamento: Caldas | | Municipio: Riosucio | |
| Certificado Hecho a mano: <input type="checkbox"/> Si <input checked="" type="checkbox"/> No | | Centro Poblado: San Lorenzo | | <input checked="" type="checkbox"/> Resguardo Caserio <input type="checkbox"/> Localidad Vereda <input type="checkbox"/> N/A Corregimiento | |
| Observaciones: | | | | Terminado <input type="checkbox"/> En Proceso <input type="checkbox"/> | |
| Responsable: Jorge Fuentes Lerech | | Dibujante: Jorge Fuentes Lerech | | | |
| Aprobado por: Comite Nacional ADC | | Fecha: 18/11/2017 | | <input type="checkbox"/> Referentes <input checked="" type="checkbox"/> Linea <input type="checkbox"/> Muestra | |

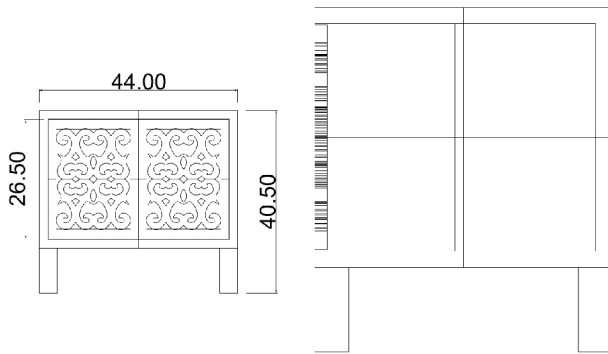
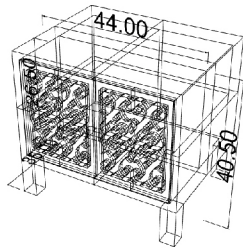
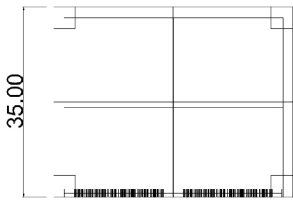

| | | | | |
|----------------------|-------|----------|------|-------|
| 1 | Base | Madera | 1 | 100 |
| No. | Pieza | Material | Cant | Porc% |
| Tabla de Componentes | | | | |

| | | | | | |
|--------------------|-------------------------------------|-------------|----------------|----------------|----------------|
| Nombre de la pieza | Mueble Auxiliar Con Puertas Caladas | Referencia: | MBLCSTR-MAPC-1 | ESC. | |
| Oficio: | Ebanisteria | Tecnica: | Calado | Materia Prima: | Madera - Cedro |

Especificaciones Técnicas:

| | | | | | | | | | | | | |
|---------------------------|--|--------------------------------|------------|-----------------------|--|---|--|--------|------|-------|------|-----------|
| Color: | Madera | Capacidad de Producción / mes: | 3 | Dimensiones Generales | | | | | | | | |
| Peso (gr.): | 10000 | Precio Unitario | 300.000 | Precio por Mayor | 270.000 | Largo: | 44cm | Ancho: | 35cm | Alto: | 40.5 | Diametro: |
| Artesano: | Edilson Castrillon | Telefono: | 3147814271 | | | | | | | | | |
| Grupo o Taller: | Muebles Castri | Departamento: | Caldas | | | Municipio: Salamina | | | | | | |
| Certificado Hecho a mano: | <input type="checkbox"/> Si <input checked="" type="checkbox"/> No | Centro Poblado: | | | <input type="checkbox"/> Resguardo Caserio | <input type="checkbox"/> Localidad Vereda | <input type="checkbox"/> N/A Corregimiento | | | | | |

| | | | | | | | | | | | | |
|----------------|----------------------|------------|----------------------|-------------------------------------|---|---------|--|---|-------------------------------------|--|--|--|
| Observaciones: | | | | | | | | | | | | |
| Responsable: | Jorge Fuentes Lerech | Dibujante: | Jorge Fuentes Lerech | | | | | | | | | |
| Aprobado por: | Comite Nacional ADC | Fecha: | 18/11/2017 | <input type="checkbox"/> Referentes | <input checked="" type="checkbox"/> Linea | Muestra | | <input checked="" type="checkbox"/> Terminado | <input type="checkbox"/> En Proceso | | | |

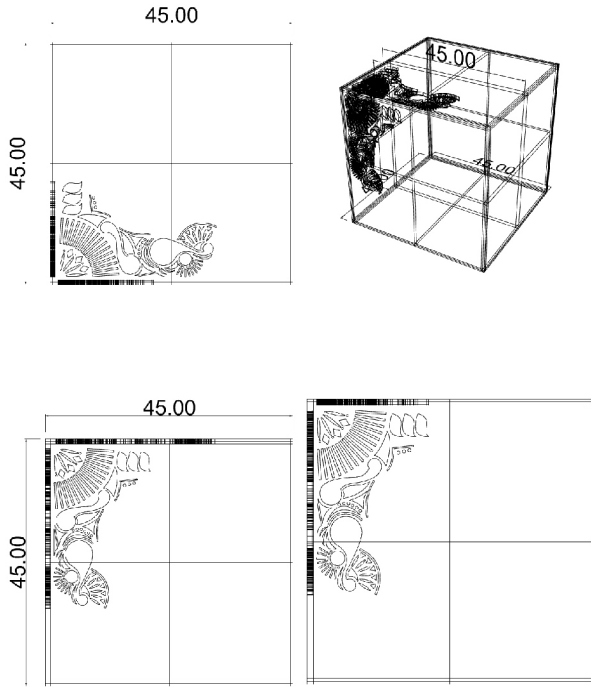

| | | | | |
|----------------------|-------|----------|------|-------|
| 1 | Base | Madera | 1 | 100 |
| No. | Pieza | Material | Cant | Porc% |
| Tabla de Componentes | | | | |

| | | | | | |
|--|--|---|--|---|--|
| Nombre de la pieza Cubo Calado Oscuro | | Referencia: MBLCSTR-COC-1 | | ESC. | |
| Oficio: Ebanisteria | | Técnica: Calado | | Materia Prima: Madera - Piñon de Oreja | |
| Especificaciones Técnicas: | | | | | |
| Color: Madera | | Capacidad de Producción / mes: 3 | | Dimensiones Generales | |
| Peso (gr.): 10000 | | Precio Unitario 350.000 | | Precio por Mayor 300.000 | |
| Artesano: Edilson Castrillon | | Telefono: 3147814271 | | Largo: 45cm | |
| Grupo o Taller: Muebles Castri | | Departamento: Caldas | | Ancho: 45cm | |
| Municipio: Salamina | | Alto: 45cm | | Diametro: | |
| Certificado Hecho a mano: <input type="checkbox"/> Si <input checked="" type="checkbox"/> No | | Centro Poblado: | | <input type="checkbox"/> Resguardo Caserio <input type="checkbox"/> Localidad Vereda <input type="checkbox"/> N/A Corregimiento | |
| Observaciones: | | | | | |
| Responsable: Jorge Fuentes Lerech | | Dibujante: Jorge Fuentes Lerech | | Terminado <input type="checkbox"/> En Proceso <input type="checkbox"/> | |
| Aprobado por: Comite Nacional ADC | | Fecha: 18/11/2017 | | | |

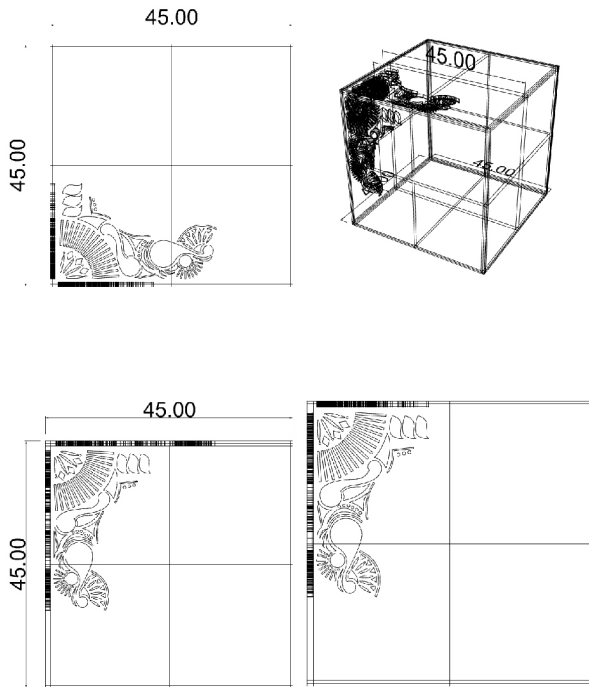

| No. | Pieza | Material | Cant | Porc% |
|----------------------|-------|----------|------|-------|
| 1 | Base | Madera | 1 | 100 |
| Tabla de Componentes | | | | |

| | | | | | |
|--|--|---|--|---|--|
| Nombre de la pieza Cubo Calado Claro | | Referencia: MBLCSTR-CCC-1 | | ESC. | |
| Oficio: Ebanisteria | | Técnica: Calado | | Materia Prima: Madera - Cedro | |
| Especificaciones Técnicas: | | | | | |
| Color: Madera | | Capacidad de Producción / mes: 3 | | Dimensiones Generales | |
| Peso (gr.): 10000 | | Precio Unitario 350.000 | | Precio por Mayor 300.000 | |
| Artesano: Edilson Castrillon | | Telefono: 3147814271 | | Largo: 45cm | |
| Grupo o Taller: Muebles Castril | | Departamento: Caldas | | Municipio: Salamina | |
| Certificado Hecho a mano: <input type="checkbox"/> Si <input checked="" type="checkbox"/> No | | Centro Poblado: | | <input type="checkbox"/> Resguardo Caserio <input type="checkbox"/> Localidad Vereda <input type="checkbox"/> N/A Corregimiento | |
| Observaciones: | | | | | |
| Responsable: Jorge Fuentes Lerech | | Dibujante: Jorge Fuentes Lerech | | Terminado <input type="checkbox"/> En Proceso <input type="checkbox"/> | |
| Aprobado por: Comite Nacional ADC | | Fecha: 18/11/2017 | | | |

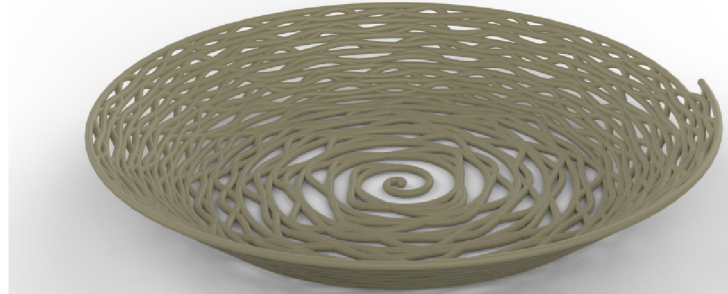
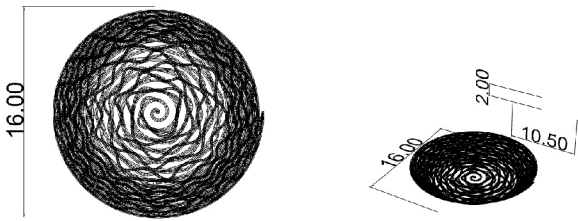

| No. | Pieza | Material | Cant | Porc% |
|----------------------|-------|-------------|------|-------|
| 1 | Base | Papel Maché | 1 | 100 |
| Tabla de Componentes | | | | |

| | | | | | |
|--|--|---|--|--|--|
| Nombre de la pieza Bowl Nido Papel Maché Pequeño | | Referencia: CRSTNB-BNPP-1 | | ESC. | |
| Oficio: Trabajo de Papel Maché | | Técnica: Rollo | | Materia Prima: Papel | |
| Especificaciones Técnicas: | | | | | |
| Color: Natural | | Capacidad de Producción / mes: 3 | | Dimensiones Generales | |
| Peso (gr.): 300 | | Precio Unitario 50.000 | | Precio por Mayor 40.000 | |
| Artesano: Cristina Botero | | Telefono: 3132631953 | | Largo: 2cm | |
| Grupo o Taller: Sawa | | Departamento: Caldas | | Municipio: Manizales | |
| Certificado Hecho a mano: <input type="checkbox"/> Si <input checked="" type="checkbox"/> No | | Centro Poblado: | | <input type="checkbox"/> Resguardo Caserio <input type="checkbox"/> Localidad Vereda <input type="checkbox"/> N/A Corregimiento | |
| Observaciones: | | | | Terminado <input type="checkbox"/> En Proceso <input checked="" type="checkbox"/> | |
| Responsable: Jorge Fuentes Lerech | | Dibujante: Jorge Fuentes Lerech | | | |
| Aprobado por: Comite Nacional ADC | | Fecha: 18/11/2017 | | <input type="checkbox"/> Referentes <input checked="" type="checkbox"/> Linea Muestra <input type="checkbox"/> <input checked="" type="checkbox"/> | |

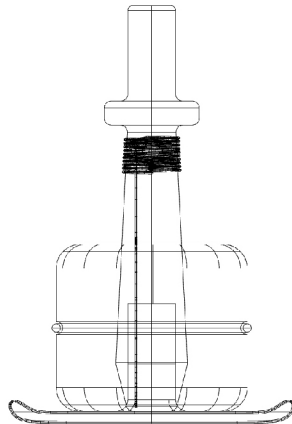
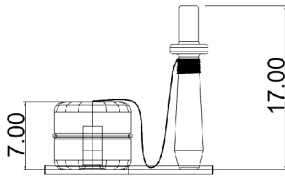
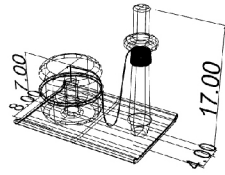
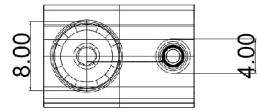

| No. | Pieza | Material | Cant | Porc% |
|----------------------|---------|----------|------|-------|
| 1 | Soporte | Madera | 1 | 35 |
| 2 | Cabeza | Madera | 1 | 60 |
| 3 | Cordon | Algodon | 1 | 5 |
| Tabla de Componentes | | | | |

| | | | | | |
|--|--|--|--|---|--|
| Nombre de la pieza Balero Madera Con Cordon Dorado | | Referencia: MEJ-BMD-1 | | ESC. | |
| Oficio: Trabajo de Madera | | Tecnica: Torno | | Materia Prima: Madera | |
| Especificaciones Técnicas: | | | | | |
| Color: Madera | | Capacidad de Producción / mes: 18 | | Dimensiones Generales | |
| Peso (gr.): 200 | | Precio Unitario 22.000 | | Precio por Mayor 18.000 | |
| Artesano: Martha Jaramillo | | Telefono: 3002701136 | | Largo: 17cm | |
| Grupo o Taller: Artematica | | Departamento: Caldas | | Municipio: Manizales | |
| Certificado Hecho a mano: <input type="checkbox"/> Si <input checked="" type="checkbox"/> No | | Centro Poblado: | | <input type="checkbox"/> Resguardo Caserio <input type="checkbox"/> Localidad Vereda <input type="checkbox"/> N/A Corregimiento | |
| Observaciones: | | | | | |
| Responsable: Jorge Fuentes Lerech | | Dibujante: Jorge Fuentes Lerech | | Terminado <input type="checkbox"/> En Proceso <input type="checkbox"/> | |
| Aprobado por: Comite Nacional ADC | | Fecha: 18/11/2017 | | | |

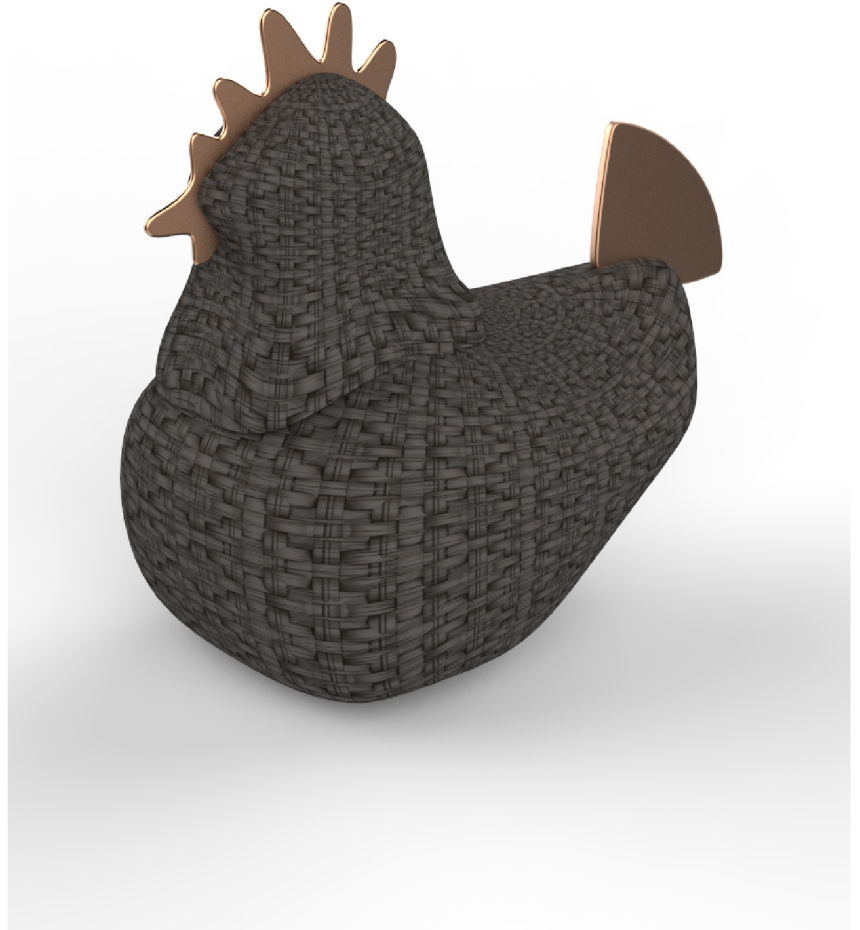
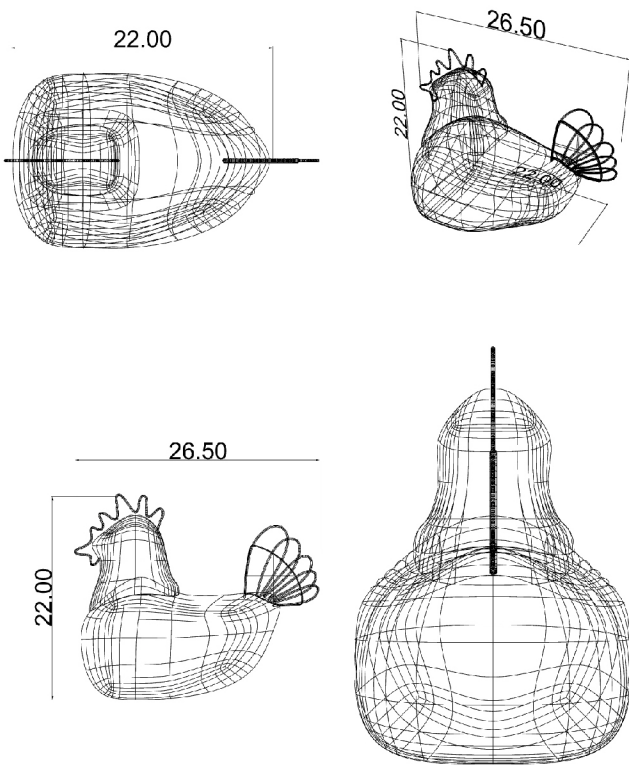

| | | | | |
|-----|----------|----------|------|-------|
| 1 | Apliques | Cobre | 2 | 10 |
| 2 | Cabeza | Bejuco | 1 | 30 |
| 3 | Cuerpo | Bejuco | 1 | 60 |
| No. | Pieza | Material | Cant | Porc% |

Tabla de Componentes

| | | | | | |
|---|--|--|--|---|--|
| Nombre de la pieza: Contenedor Gallina Pequeña | | Referencia: FGLDO-CGP-1 | | ESC. | |
| Oficio: Cesteria | | Técnica: Bejuco | | Materia Prima: Bejuco Tripaeperro - Cobre | |
| Especificaciones Técnicas: Contenedor de cocina con apliques en cobre en la cabeza y en la cola. | | | | | |
| Color: Cafe Oscuro y Cobre | | Capacidad de Producción / mes: 12 | | Dimensiones Generales | |
| Peso (gr.): 400 | | Precio Unitario 90.000 | | Precio por Mayor 80.000 | |
| Artesano: Francisco Giraldo | | Telefono: 3148601779 | | Largo: 26.5cm | |
| Grupo o Taller: Francisco Giraldo | | Departamento: Caldas | | Ancho: 18cm | |
| Certificado Hecho a mano: <input type="checkbox"/> Si <input checked="" type="checkbox"/> No | | Centro Poblado: | | Alto: 22cm | |
| Observaciones: | | <input type="checkbox"/> Resguardo Caserio | | <input type="checkbox"/> Localidad Vereda | |
| Responsable: Jorge Fuentes Lerech | | Dibujante: Jorge Fuentes Lerech | | <input type="checkbox"/> N/A Corregimiento | |
| Aprobado por: Comite Nacional ADC | | Fecha: 18/11/2017 | | <input type="checkbox"/> Referentes <input checked="" type="checkbox"/> Linea | |
| | | | | Muestra <input type="checkbox"/> <input checked="" type="checkbox"/> | |

Terminado
En Proceso

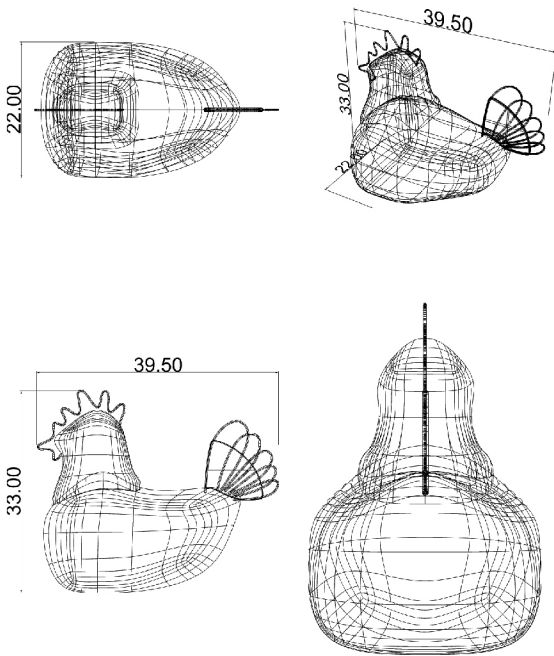
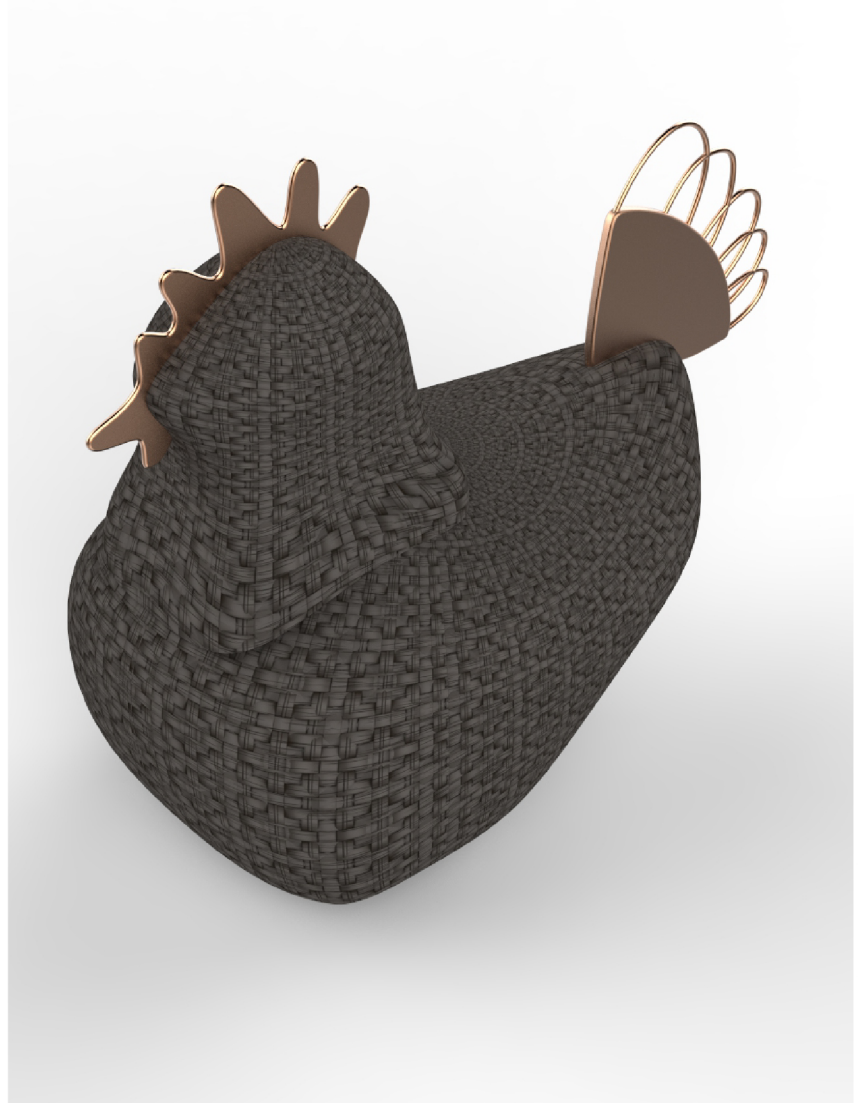

| | | | | |
|----------------------|----------|----------|------|-------|
| 1 | Apliques | Cobre | 2 | 10 |
| 2 | Cabeza | Bejuco | 1 | 30 |
| 3 | Cuerpo | Bejuco | 1 | 60 |
| No. | Pieza | Material | Cant | Porc% |
| Tabla de Componentes | | | | |

| | | | | | |
|---|--|---|--|---|--|
| Nombre de la pieza Contenedor Gallina Grande | | Referencia: FGLDO-CGG-1 | | ESC. | |
| Oficio: Cesteria | | Técnica: Bejuco | | Materia Prima: Bejuco Tripaeperro - Cobre | |
| Especificaciones Técnicas: Contenedor de cocina con apliques en cobre en la cabeza y en la cola. | | | | | |
| Color: Cafe Oscuro y Cobre | | Capacidad de Producción / mes: 12 | | Dimensiones Generales | |
| Peso (gr.): 600 | | Precio Unitario 120.000 | | Precio por Mayor 100.000 | |
| Artesano: Francisco Giraldo | | Telefono: 3148601779 | | Largo: 39.5cm | |
| Grupo o Taller: Francisco Giraldo | | Departamento: Caldas | | Ancho: 22cm | |
| Certificado Hecho a mano: <input type="checkbox"/> Si <input checked="" type="checkbox"/> No | | Centro Poblado: | | Alto: 33cm | |
| Observaciones: | | <input type="checkbox"/> Resguardo Casero | | <input type="checkbox"/> Localidad Vereda | |
| Responsable: Jorge Fuentes Lerech | | Dibujante: Jorge Fuentes Lerech | | <input type="checkbox"/> N/A Corregimiento | |
| Aprobado por: Comite Nacional ADC | | Fecha: 18/11/2017 | | Muestra <input type="checkbox"/> <input checked="" type="checkbox"/> | |
| | | <input type="checkbox"/> Referentes | | <input checked="" type="checkbox"/> Linea | |
| | | | | Terminado <input type="checkbox"/> En Proceso <input checked="" type="checkbox"/> | |

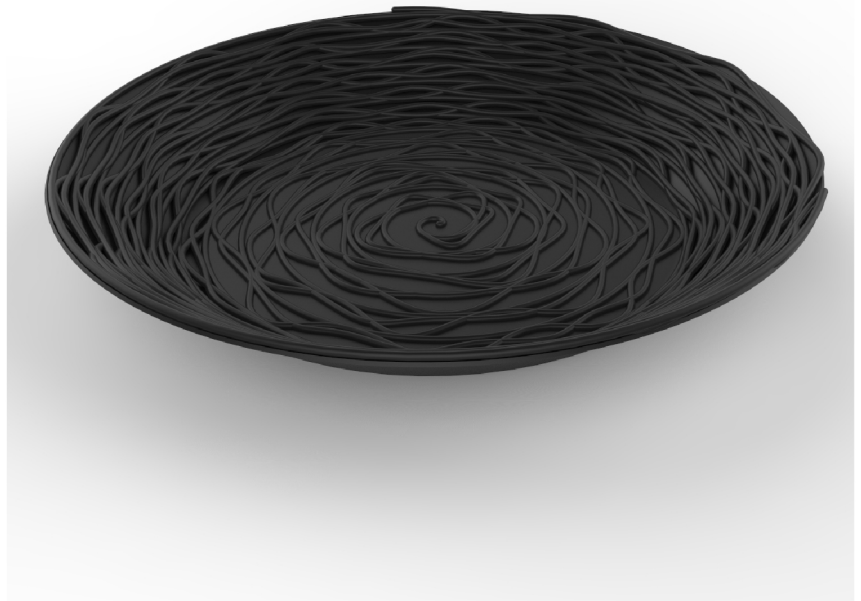
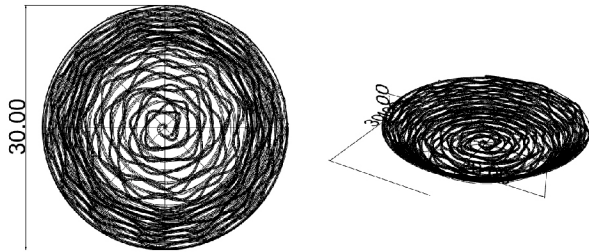

| No. | Pieza | Material | Cant | Porc% |
|----------------------|-------|-------------|------|-------|
| 1 | Base | Papel Maché | 1 | 100 |
| Tabla de Componentes | | | | |

| | | | | | |
|--|--|---|--|--|---|
| Nombre de la pieza Bowl Nido Papel Maché Grande | | Referencia: CRSTNB-BNPG-1 | | ESC. | |
| Oficio: Trabajo de Papel Maché Técnica: Rollo | | Materia Prima: Papel | | | |
| Especificaciones Técnicas: | | | | | |
| Color: Negro | | Capacidad de Producción / mes: 3 | | Dimensiones Generales | |
| Peso (gr.): 450 | | Precio Unitario 90.000 | | Precio por Mayor 80.000 | |
| Artesano: Cristina Botero | | Telefono: 3132631953 | | Largo: 4cm | |
| Grupo o Taller: Sawa | | Departamento: Caldas | | Municipio: Manizales | |
| Certificado Hecho a mano: <input type="checkbox"/> Si <input checked="" type="checkbox"/> No | | Centro Poblado: <input type="checkbox"/> Resguardo Caserio <input type="checkbox"/> Localidad Vereda <input type="checkbox"/> N/A Corregimiento | | | |
| Observaciones: | | | | | Terminado <input type="checkbox"/> En Proceso <input type="checkbox"/> |
| Responsable: Jorge Fuentes Lerech | | Dibujante: Jorge Fuentes Lerech | | | |
| Aprobado por: Comite Nacional ADC | | Fecha: 18/11/2017 | | | |
| | | | | <input type="checkbox"/> Referentes <input checked="" type="checkbox"/> Linea Muestra <input checked="" type="checkbox"/> <input type="checkbox"/> | |

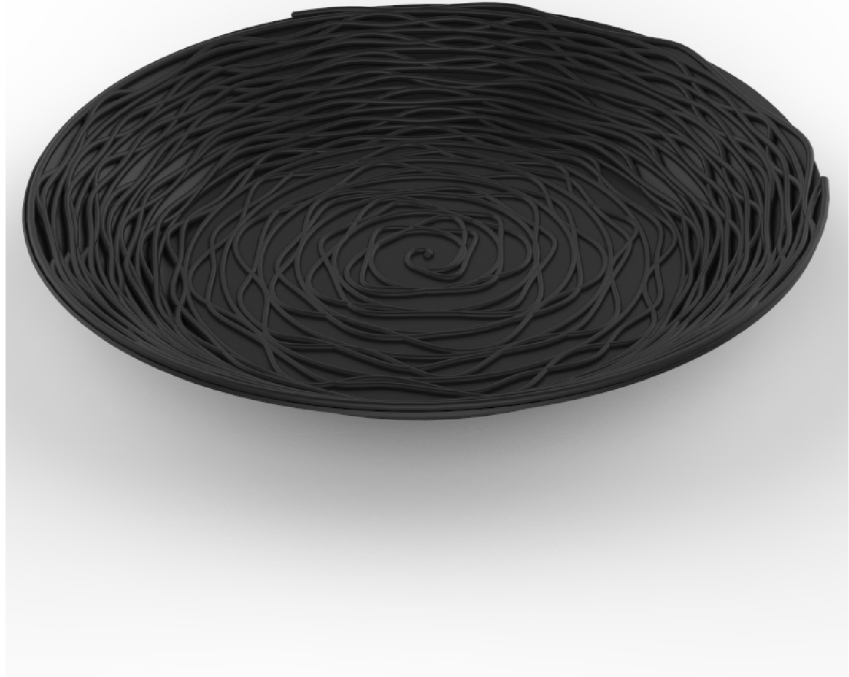
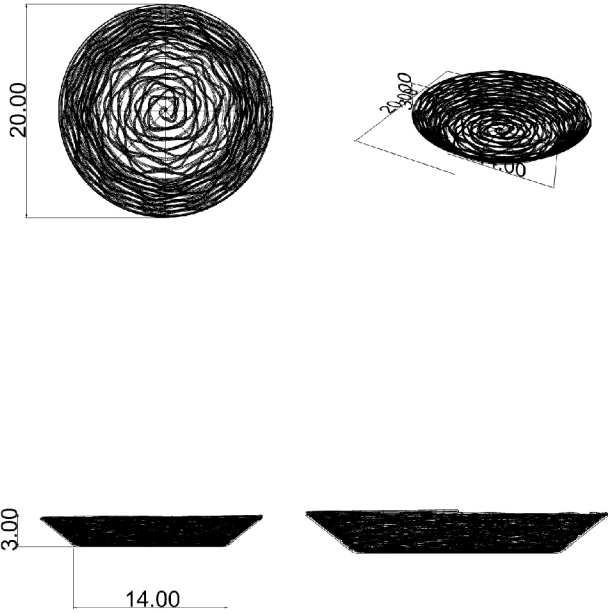

| | | | | |
|----------------------|-------|-------------|------|-------|
| 1 | Base | Papel Maché | 1 | 100 |
| No. | Pieza | Material | Cant | Porc% |
| Tabla de Componentes | | | | |

| | | | |
|--|---|---|--|
| Nombre de la pieza Bowl Nido Papel Maché Mediano | | Referencia: CRSTNB-BNPM-1 | ESC. |
| Oficio: Trabajo de Papel Maché Técnica: Rollo | | Materia Prima: Papel | |
| Especificaciones Técnicas: | | | |
| Color: Negro | Capacidad de Producción / mes: 3 | Dimensiones Generales | |
| Peso (gr.): 350 | Precio Unitario 70.000 | Precio por Mayor 60.000 | Largo: 3cm Ancho: 20cm |
| Artesano: Cristina Botero | Telefono: 3132631953 | Alto: 3cm Diametro: 20cm | |
| Grupo o Taller: Sawa | Departamento: Caldas | Municipio: Manizales | |
| Certificado Hecho a mano: <input type="checkbox"/> Si <input checked="" type="checkbox"/> No | Centro Poblado: | <input type="checkbox"/> Resguardo Caserio | <input type="checkbox"/> Localidad Vereda <input type="checkbox"/> N/A Corregimiento |
| Observaciones: | | | Terminado <input type="checkbox"/> En Proceso <input checked="" type="checkbox"/> |
| Responsable: Jorge Fuentes Lerech | Dibujante: Jorge Fuentes Lerech | | |
| Aprobado por: Comite Nacional ADC | Fecha: 18/11/2017 | <input type="checkbox"/> Referentes <input checked="" type="checkbox"/> Linea | Muestra <input type="checkbox"/> <input checked="" type="checkbox"/> |

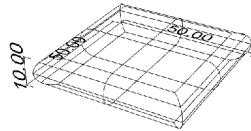
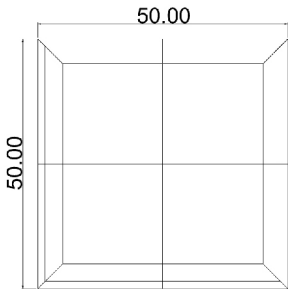
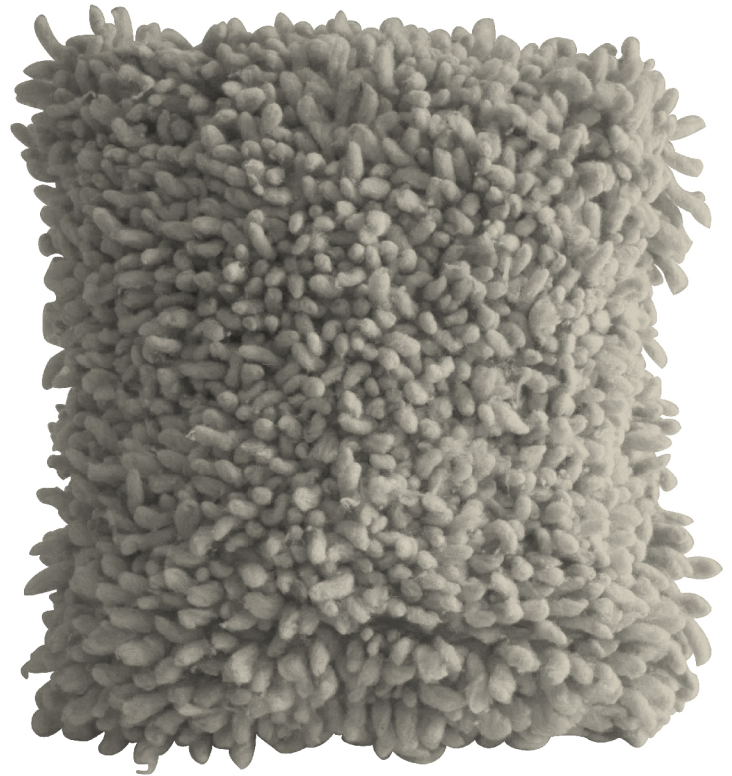

| No. | Pieza | Material | Cant | Porc% |
|-----|---------|---------------|------|-------|
| 1 | Frontal | Lana de Ovejo | 1 | 70 |
| 2 | Trasero | Tela Algodon | 1 | 30 |

Tabla de Componentes

| | | | | | |
|---|--|---|--|--|--|
| Nombre de la pieza Cojin Anudado Natural | | Referencia: YRA-CAN-1 | | ESC. | |
| Oficio: Tejeduria | | Tecnica: Anudado | | Materia Prima: Lana de Ovejo | |
| Especificaciones Técnicas: Cojin con frente anudado sobre telar de lana de ovejo de gran calibre | | | | | |
| Color: Natural | | Capacidad de Producción / mes: 3 | | Dimensiones Generales | |
| Peso (gr.): 700 | | Precio Unitario 120.000 | | Precio por Mayor 90.000 | |
| Artesano: Yadira Ramirez | | Telefono: 3206900108 | | Largo: 50cm | |
| Grupo o Taller: Agnus | | Departamento: Caldas | | Ancho: 50cm | |
| Certificado Hecho a mano: <input type="checkbox"/> Si <input checked="" type="checkbox"/> No | | Centro Poblado: | | Alto: 10cm | |
| Observaciones: | | <input type="checkbox"/> Resguardo Casero | | <input type="checkbox"/> Localidad Vereda | |
| Responsable: Jorge Fuentes Lerech | | Dibujante: Jorge Fuentes Lerech | | <input type="checkbox"/> N/A Corregimiento | |
| Aprobado por: Comite Nacional ADC | | Fecha: 18/11/2017 | | <input type="checkbox"/> Referentes <input checked="" type="checkbox"/> Linea <input type="checkbox"/> Muestra <input checked="" type="checkbox"/> Terminado <input type="checkbox"/> En Proceso | |

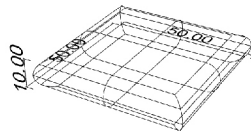
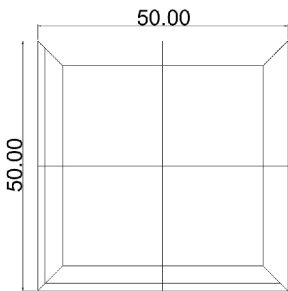

| No. | Pieza | Material | Cant | Porc% |
|-----|---------|---------------|------|-------|
| 1 | Frontal | Lana de Ovejo | 1 | 70 |
| 2 | Trasero | Tela Algodon | 1 | 30 |

Tabla de Componentes

| | | | | | |
|---|--|---|--|--|--|
| Nombre de la pieza Cojin Anudado Negro | | Referencia: YRA-CAN-1 | | ESC. | |
| Oficio: Tejeduria | | Tecnica: Anudado | | Materia Prima: Lana de Ovejo | |
| Especificaciones Técnicas: Cojin con frente anudado sobre telar de lana de ovejo de gran calibre | | | | | |
| Color: Negro | | Capacidad de Producción / mes: 3 | | Dimensiones Generales | |
| Peso (gr.): 700 | | Precio Unitario 120.000 | | Precio por Mayor 90.000 | |
| Artesano: Yadira Ramirez | | Telefono: 3206900108 | | Largo: 50cm | |
| Grupo o Taller: Agnus | | Departamento: Caldas | | Ancho: 50cm | |
| Certificado Hecho a mano: <input type="checkbox"/> Si <input checked="" type="checkbox"/> No | | Centro Poblado: | | Alto: 10cm | |
| Observaciones: | | <input type="checkbox"/> Resguardo Casero | | <input type="checkbox"/> Localidad Vereda | |
| Responsable: Jorge Fuentes Lerech | | Dibujante: Jorge Fuentes Lerech | | <input type="checkbox"/> N/A Corregimiento | |
| Aprobado por: Comite Nacional ADC | | Fecha: 18/11/2017 | | <input type="checkbox"/> Referentes <input checked="" type="checkbox"/> Linea <input type="checkbox"/> Muestra | |

Terminado
 En Proceso

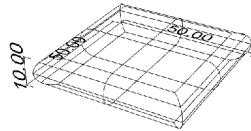
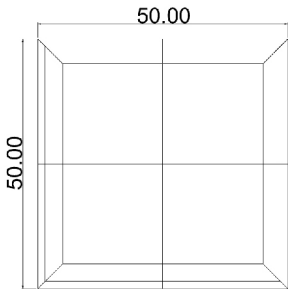
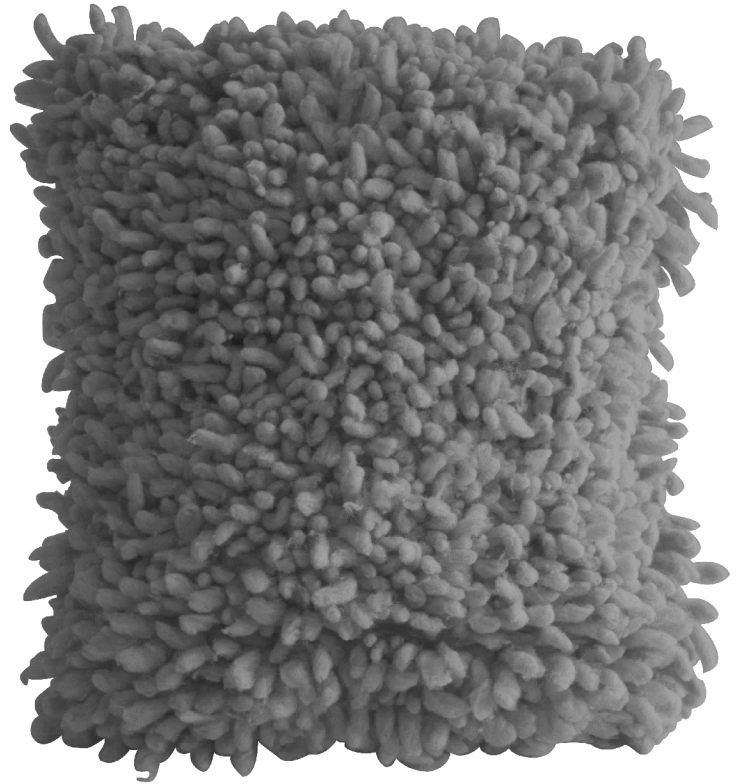

| No. | Pieza | Material | Cant | Porc% |
|-----|---------|---------------|------|-------|
| 1 | Frontal | Lana de Ovejo | 1 | 70 |
| 2 | Trasero | Tela Algodon | 1 | 30 |

Tabla de Componentes

| | | | | | |
|---|--|--|--|---|--|
| Nombre de la pieza Cojin Anudado Gris | | Referencia: YRA-CAG-1 | | ESC. | |
| Oficio: Tejeduria | | Tecnica: Anudado | | Materia Prima: Lana de Ovejo | |
| Especificaciones Técnicas: Cojin con frente anudado sobre telar de lana de ovejo de gran calibre | | | | | |
| Color: Gris | | Capacidad de Producción / mes: 3 | | Dimensiones Generales | |
| Peso (gr.): 700 | | Precio Unitario 120.000 | | Precio por Mayor 90.000 | |
| Artesano: Yadira Ramirez | | Telefono: 3206900108 | | Largo: 50cm | |
| Grupo o Taller: Agnus | | Departamento: Caldas | | Ancho: 50cm | |
| Certificado Hecho a mano: <input type="checkbox"/> Si <input checked="" type="checkbox"/> No | | Centro Poblado: | | Alto: 10cm | |
| Observaciones: | | <input type="checkbox"/> Resguardo Caserio | | Localidad Vereda <input type="checkbox"/> N/A Corregimiento | |
| Responsable: Jorge Fuentes Lerech | | Dibujante: Jorge Fuentes Lerech | | Terminado <input checked="" type="checkbox"/> En Proceso <input type="checkbox"/> | |
| Aprobado por: Comite Nacional ADC | | Fecha: 18/11/2017 | | Referentes <input type="checkbox"/> Linea <input checked="" type="checkbox"/> Muestra <input checked="" type="checkbox"/> | |

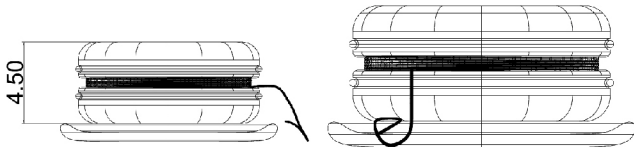
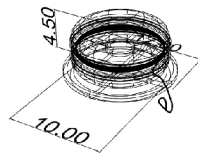
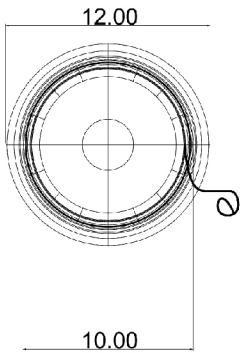

| No. | Pieza | Material | Cant | Porc% |
|----------------------|--------|----------|------|-------|
| 1 | Base | Madera | 1 | 95 |
| 2 | Cordon | Algodon | 1 | 5 |
| Tabla de Componentes | | | | |

| | | | |
|--|--|---|--|
| Nombre de la pieza Yoyo Madera Con Cordon Dorado | | Referencia: MEJ-YMD-1 | ESC. |
| Oficio: Trabajo de Madera | | Tecnica: Torno | Materia Prima: Madera |
| Especificaciones Técnicas: | | | |
| Color: Madera | Capacidad de Producción / mes: 18 | Dimensiones Generales | |
| Peso (gr.): 200 | Precio Unitario 22.000 | Precio por Mayor 18.000 | Largo: 4.5cm |
| Artesano: Martha Jaramillo | Telefono: 3002701136 | Alto: 10cm | Diametro: 10cm |
| Grupo o Taller: Artematica | Departamento: Caldas | Municipio: Manizales | |
| Certificado Hecho a mano: <input type="checkbox"/> Si <input checked="" type="checkbox"/> No | Centro Poblado: | <input type="checkbox"/> Resguardo Caserio | <input type="checkbox"/> Localidad Vereda <input type="checkbox"/> N/A Corregimiento |
| Observaciones: | | | Terminado <input checked="" type="checkbox"/> En Proceso <input type="checkbox"/> |
| Responsable: Jorge Fuentes Lerech | Dibujante: Jorge Fuentes Lerech | | |
| Aprobado por: Comite Nacional ADC | Fecha: 18/11/2017 | <input type="checkbox"/> Referentes <input checked="" type="checkbox"/> Linea | Muestra <input checked="" type="checkbox"/> <input type="checkbox"/> |

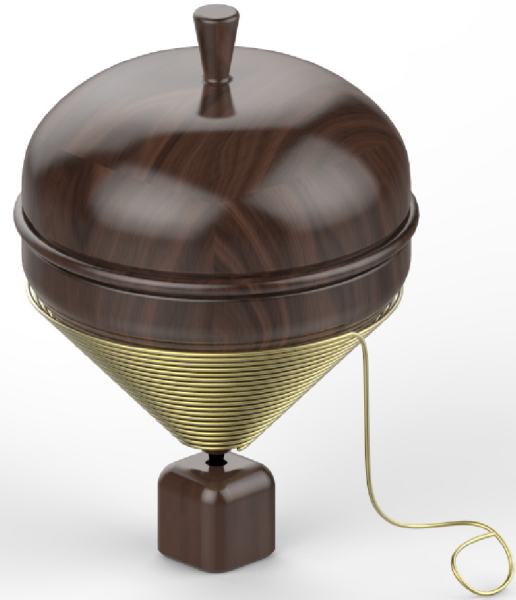
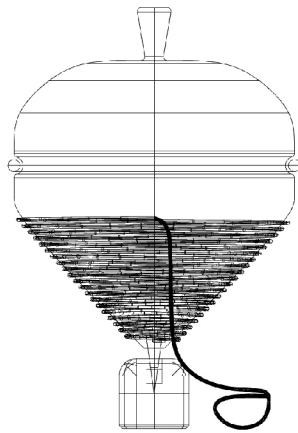
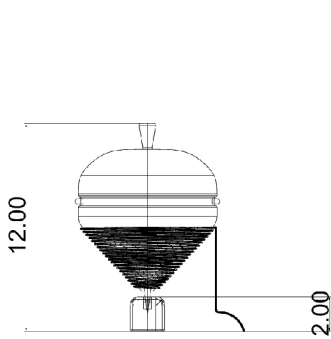
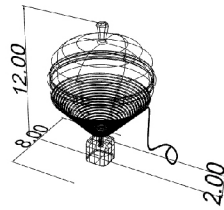
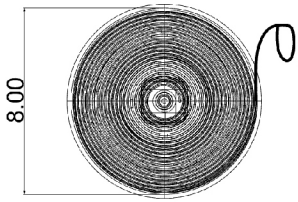

| | | | | |
|-----|--------|----------|------|-------|
| 1 | Base | Madera | 1 | 15 |
| 2 | Cuerpo | Madera | 1 | 80 |
| 3 | Cordon | Algodon | 1 | 5 |
| No. | Pieza | Material | Cant | Porc% |

Tabla de Componentes

| | | | |
|--|--|---|---|
| Nombre de la pieza Trompo Madera Con Cordon Dorado | | Referencia: MEJ-TMD-1 | ESC. |
| Oficio: Trabajo de Madera | | Tecnica: Torno | Materia Prima: Madera |
| Especificaciones Técnicas: | | | |
| Color: Madera | Capacidad de Producción / mes: 18 | Dimensiones Generales | |
| Peso (gr.): 200 | Precio Unitario 22.000 | Precio por Mayor 18.000 | Largo: Ancho: Alto: Diametro: |
| Artesano: Martha Jaramillo | Telefono: 3002701136 | 12cm 8cm | |
| Grupo o Taller: Artematica | Departamento: Caldas | Municipio: Manizales | |
| Certificado Hecho a mano: <input type="checkbox"/> Si <input checked="" type="checkbox"/> No | Centro Poblado: | <input type="checkbox"/> Resguardo Caserio <input type="checkbox"/> Localidad Vereda <input type="checkbox"/> N/A Corregimiento | |
| Observaciones: | | | Terminado <input type="checkbox"/> En Proceso <input type="checkbox"/> |
| Responsable: Jorge Fuentes Lerech | Dibujante: Jorge Fuentes Lerech | | |
| Aprobado por: Comite Nacional ADC | Fecha: 18/11/2017 | <input type="checkbox"/> Referentes <input checked="" type="checkbox"/> Linea Muestra <input checked="" type="checkbox"/> <input type="checkbox"/> | |

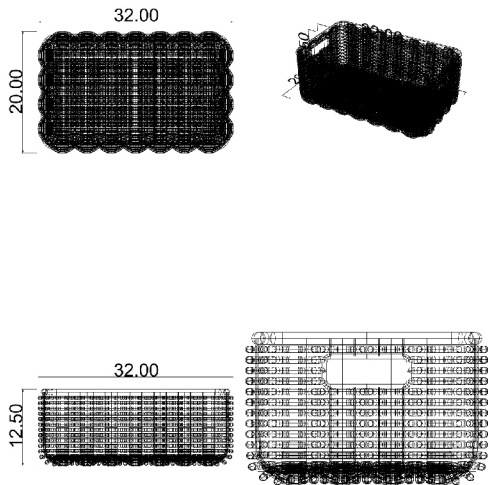

| | | | | |
|----------------------|---------|------------|------|-------|
| 1 | Trama | Caña Brava | NA | 70 |
| 1 | Parales | Caña Brava | NA | 30 |
| No. | Pieza | Material | Cant | Porc% |
| Tabla de Componentes | | | | |

| | | | | | |
|--|--|---|--|--|--|
| Nombre de la pieza Cesto Para Baño Pequeño | | Referencia: CISLOA-CBP-1 | | ESC. | |
| Oficio: Cesteria | | Técnica: Caña Brava | | Materia Prima: Caña Brava | |
| Especificaciones Técnicas: Canasto con remate en color negro tejido en caña brava | | | | | |
| Color: Natural y Negro | | Capacidad de Producción / mes: 8 | | Dimensiones Generales | |
| Peso (gr.): 500 | | Precio Unitario 40.000 | | Precio por Mayor 30.000 | |
| Artesano: Maria Belén Tapasco | | Teléfono: 3117763265 | | Largo: 32cm | |
| Grupo o Taller: CISLOA | | Departamento: Caldas | | Municipio: Riosucio | |
| Certificado Hecho a mano: <input type="checkbox"/> Si <input checked="" type="checkbox"/> No | | Centro Poblado: San Lorenzo | | <input checked="" type="checkbox"/> Resguardo Caserio <input type="checkbox"/> Localidad Vereda <input type="checkbox"/> N/A Corregimiento | |
| Observaciones: | | | | | |
| Responsable: Jorge Fuentes Lerech | | Dibujante: Jorge Fuentes Lerech | | Terminado <input type="checkbox"/> En Proceso <input type="checkbox"/> | |
| Aprobado por: Comite Nacional ADC | | Fecha: 18/11/2017 | | | |

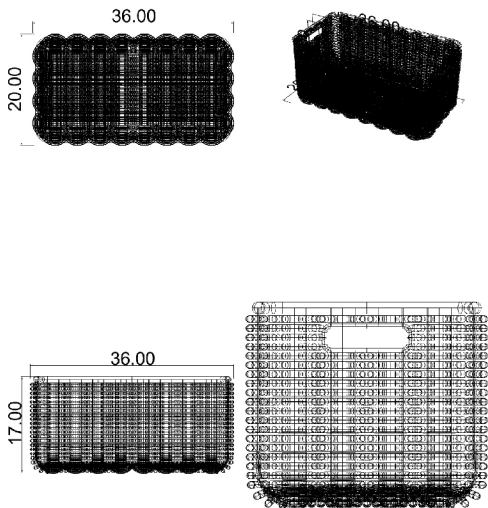

| | | | | |
|----------------------|---------|------------|------|-------|
| 1 | Trama | Caña Brava | NA | 70 |
| 1 | Parales | Caña Brava | NA | 30 |
| No. | Pieza | Material | Cant | Porc% |
| Tabla de Componentes | | | | |

| | | | | | |
|--|--|---|--|---|--|
| Nombre de la pieza Cesto Para Baño Mediano | | Referencia: CISLOA-CBM-1 | | ESC. | |
| Oficio: Cesteria | | Tecnica: Caña Brava | | Materia Prima: Caña Brava | |
| Especificaciones Técnicas: Canasto con remate en color negro tejido en caña brava | | | | | |
| Color: Natural y Negro | | Capacidad de Producción / mes: 8 | | Dimensiones Generales | |
| Peso (gr.): 600 | | Precio Unitario 40.000 | | Precio por Mayor 30.000 | |
| Artesano: Maria Belén Tapasco | | Telefono: 3117763265 | | Largo: 36cm | |
| Grupo o Taller: CISLOA | | Departamento: Caldas | | Municipio: Riosucio | |
| Certificado Hecho a mano: <input type="checkbox"/> Si <input checked="" type="checkbox"/> No | | Centro Poblado: San Lorenzo | | <input checked="" type="checkbox"/> Resguardo Casero <input type="checkbox"/> Localidad Vereda <input type="checkbox"/> N/A Corregimiento | |
| Observaciones: | | | | | |
| Responsable: Jorge Fuentes Lerech | | Dibujante: Jorge Fuentes Lerech | | Terminado <input type="checkbox"/> En Proceso <input type="checkbox"/> | |
| Aprobado por: Comite Nacional ADC | | Fecha: 18/11/2017 | | | |

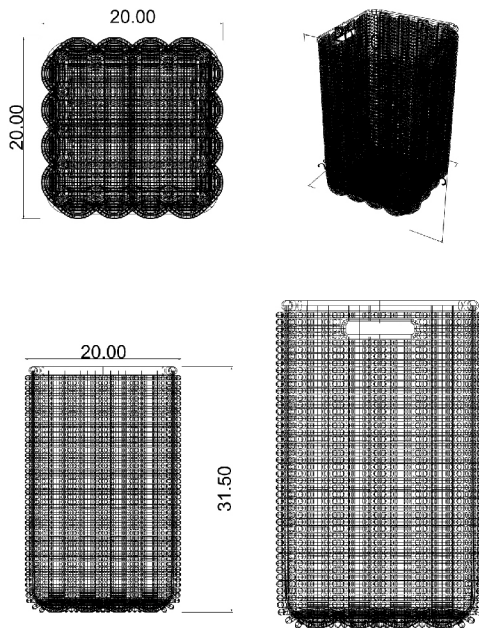

| | | | | |
|----------------------|---------|------------|------|-------|
| 1 | Trama | Caña Brava | NA | 70 |
| 1 | Parales | Caña Brava | NA | 30 |
| No. | Pieza | Material | Cant | Porc% |
| Tabla de Componentes | | | | |

| | | | | | |
|--|--|---|--|--|--|
| Nombre de la pieza Cesto Para Baño Grande | | Referencia: CISLOA-CBG-1 | | ESC. | |
| Oficio: Cesteria | | Técnica: Caña Brava | | Materia Prima: Caña Brava | |
| Especificaciones Técnicas: Canasto con remate en color negro tejido en caña brava | | | | | |
| Color: Natural y Negro | | Capacidad de Producción / mes: 8 | | Dimensiones Generales | |
| Peso (gr.): 600 | | Precio Unitario 40.000 | | Precio por Mayor 30.000 | |
| Artesano: Maria Belén Tapasco | | Telefono: 3117763265 | | Largo: 20cm | |
| Grupo o Taller: CISLOA | | Departamento: Caldas | | Municipio: Riosucio | |
| Certificado Hecho a mano: <input type="checkbox"/> Si <input checked="" type="checkbox"/> No | | Centro Poblado: San Lorenzo | | <input checked="" type="checkbox"/> Resguardo Caserio <input type="checkbox"/> Localidad Vereda <input type="checkbox"/> N/A Corregimiento | |
| Observaciones: | | | | | |
| Responsable: Jorge Fuentes Lerech | | Dibujante: Jorge Fuentes Lerech | | Terminado <input checked="" type="checkbox"/> En Proceso <input type="checkbox"/> | |
| Aprobado por: Comite Nacional ADC | | Fecha: 18/11/2017 | | | |

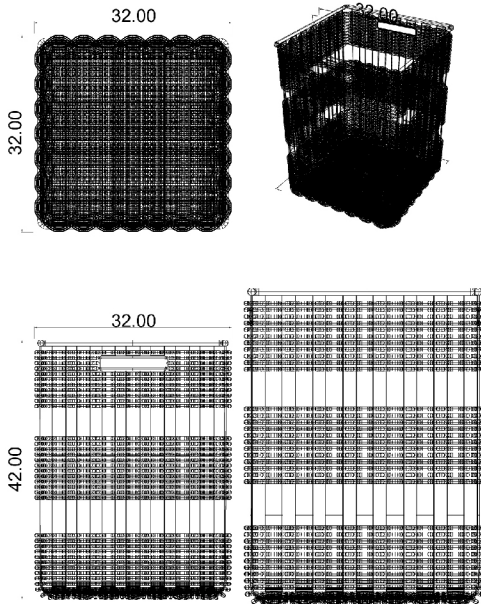

| | | | | |
|----------------------|---------|------------|------|-------|
| 1 | Trama | Caña Brava | NA | 50 |
| 1 | Parales | Caña Brava | NA | 50 |
| No. | Pieza | Material | Cant | Porc% |
| Tabla de Componentes | | | | |

| | | | | | |
|--|--|--|--|--|--|
| Nombre de la pieza Canasto Cuadrado Mediano | | Referencia: CISLOA-CCM-1 | | ESC. | |
| Oficio: Cesteria | | Técnica: Caña Brava | | Materia Prima: Caña Brava | |
| Especificaciones Técnicas: Canasto de tejido abierto en caña brava | | | | | |
| Color: Natural | | Capacidad de Producción / mes: 8 | | Dimensiones Generales | |
| Peso (gr.): 600 | | Precio Unitario 90.000 | | Precio por Mayor 75.000 | |
| Artesano: Maria Belén Tapasco | | Teléfono: 3117763265 | | Largo: 32cm | |
| Grupo o Taller: CISLOA | | Departamento: Caldas | | Ancho: 32cm | |
| Certificado Hecho a mano: <input type="checkbox"/> Si <input checked="" type="checkbox"/> No | | Centro Poblado: San Lorenzo | | Alto: 42cm | |
| Observaciones: | | <input checked="" type="checkbox"/> Resguardo Casero | | <input type="checkbox"/> Localidad Vereda | |
| Responsable: Jorge Fuentes Lerech | | Dibujante: Jorge Fuentes Lerech | | <input type="checkbox"/> N/A Corregimiento | |
| Aprobado por: Comite Nacional ADC | | Fecha: 18/11/2017 | | <input type="checkbox"/> Referentes <input checked="" type="checkbox"/> Línea <input type="checkbox"/> Muestra | |
| | | | | Terminado <input checked="" type="checkbox"/> En Proceso <input type="checkbox"/> | |

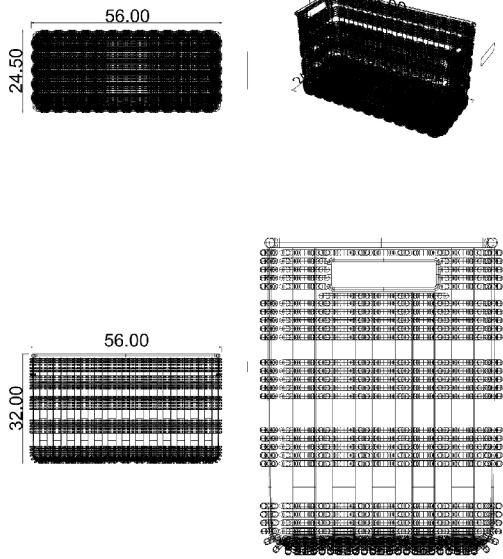
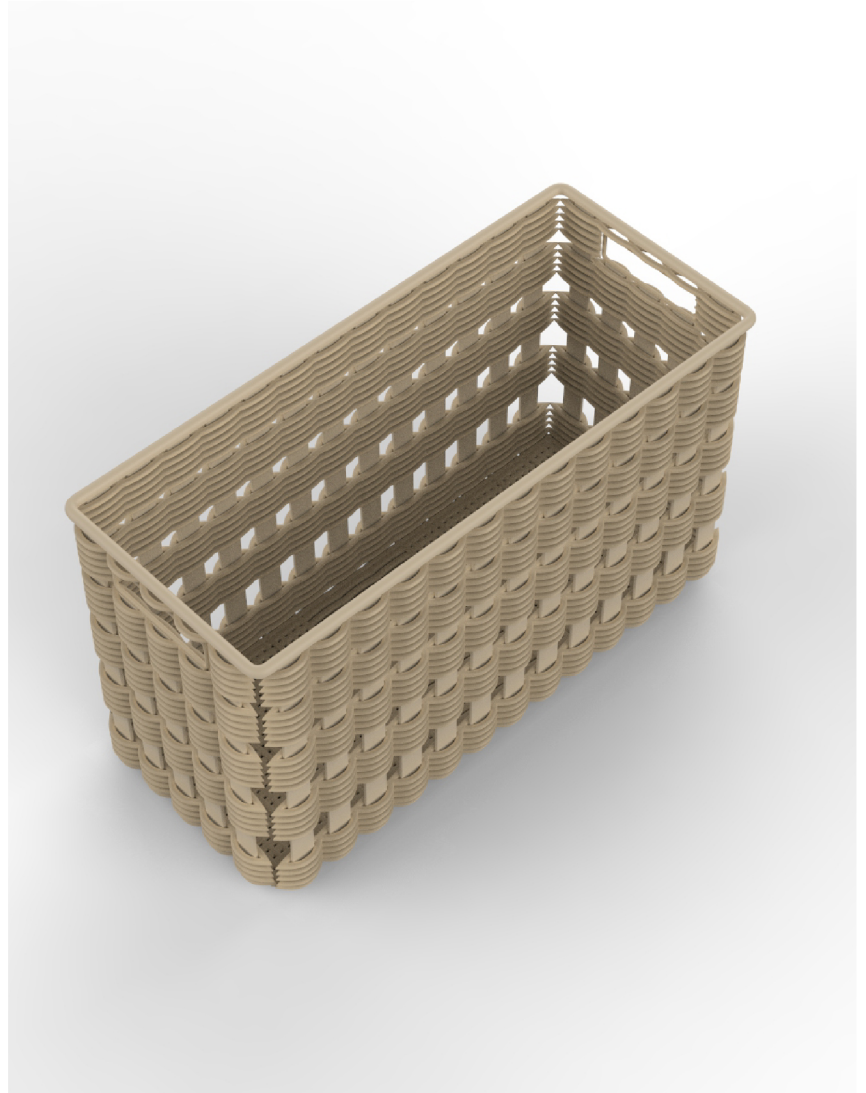

| | | | | |
|----------------------|---------|------------|------|-------|
| 1 | Trama | Caña Brava | NA | 50 |
| 1 | Parales | Caña Brava | NA | 50 |
| No. | Pieza | Material | Cant | Porc% |
| Tabla de Componentes | | | | |

| | | | | | | |
|--|--|---|--|--|---|--|
| Nombre de la pieza Canasto Cuadrado Pequeño | | Referencia: CISLOA-CCP-1 | | ESC. | | |
| Oficio: Cesteria | | Tecnica: Caña Brava | | Materia Prima: Caña Brava | | |
| Especificaciones Técnicas: Canasto de tejido abierto en caña brava | | | | | | |
| Color: Natural | | Capacidad de Producción / mes: 8 | | Dimensiones Generales | | |
| Peso (gr.): 300 | | Precio Unitario 70.000 | | Precio por Mayor 60.000 | | |
| Artesano: Maria Belén Tapasco | | Telefono: 3117763265 | | Largo: 56cm | Ancho: 24.5cm | |
| Grupo o Taller: CISLOA | | Departamento: Caldas | | Municipio: Riosucio | | |
| Certificado Hecho a mano: <input type="checkbox"/> Si <input checked="" type="checkbox"/> No | | Centro Poblado: San Lorenzo | | <input checked="" type="checkbox"/> Resguardo Caserio <input type="checkbox"/> Localidad Vereda <input type="checkbox"/> N/A Corregimiento | | |
| Observaciones: | | | | | Terminado | En Proceso |
| Responsable: Jorge Fuentes Lerech | | | Dibujante: Jorge Fuentes Lerech | | | |
| Aprobado por: Comite Nacional ADC | | | Fecha: 18/11/2017 | | | |
| | | | | | <input type="checkbox"/> Referentes <input checked="" type="checkbox"/> Linea | Muestra <input checked="" type="checkbox"/> <input type="checkbox"/> |

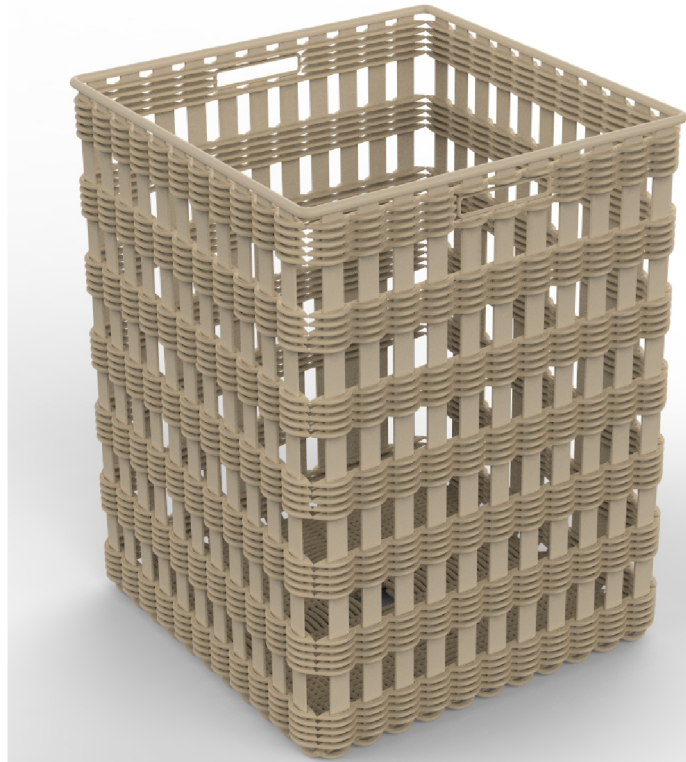
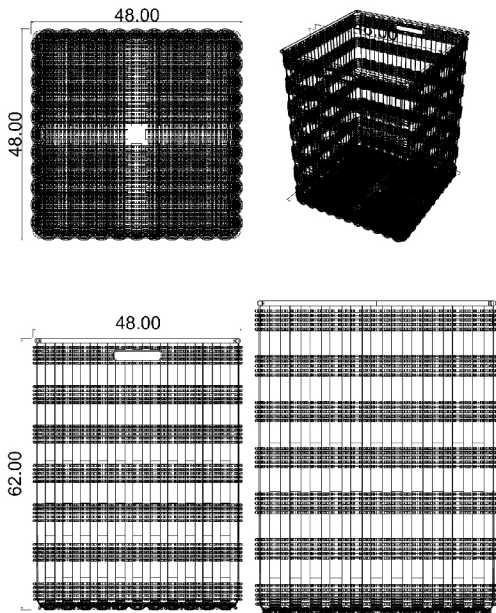

| | | | | |
|----------------------|---------|------------|------|-------|
| 1 | Trama | Caña Brava | NA | 50 |
| 1 | Parales | Caña Brava | NA | 50 |
| No. | Pieza | Material | Cant | Porc% |
| Tabla de Componentes | | | | |

| | | | | | |
|--|--|---|--|--|--|
| Nombre de la pieza Canasto Cuadrado Grande | | Referencia: CISLOA-CCG-1 | | ESC. | |
| Oficio: Cesteria | | Técnica: Caña Brava | | Materia Prima: Caña Brava | |
| Especificaciones Técnicas: Canasto de tejido abierto en caña brava | | | | | |
| Color: Natural | | Capacidad de Producción / mes: 4 | | Dimensiones Generales | |
| Peso (gr.): 1000 | | Precio Unitario 110.000 | | Precio por Mayor 90.000 | |
| Artesano: Maria Belén Tapasco | | Telefono: 3117763265 | | Largo: 48cm | |
| Grupo o Taller: CISLOA | | Departamento: Caldas | | Municipio: Riosucio | |
| Certificado Hecho a mano: <input type="checkbox"/> Si <input checked="" type="checkbox"/> No | | Centro Poblado: San Lorenzo | | <input checked="" type="checkbox"/> Resguardo Caserio <input type="checkbox"/> Localidad Vereda <input type="checkbox"/> N/A Corregimiento | |
| Observaciones: | | | | | |
| Responsable: Jorge Fuentes Lerech | | | Dibujante: Jorge Fuentes Lerech | | |
| Aprobado por: Comite Nacional ADC | | | Fecha: 18/11/2017 | | |
| | | | <input type="checkbox"/> Referentes <input checked="" type="checkbox"/> Línea <input type="checkbox"/> Muestra | | |
| | | | Terminado <input checked="" type="checkbox"/> En Proceso <input type="checkbox"/> | | |

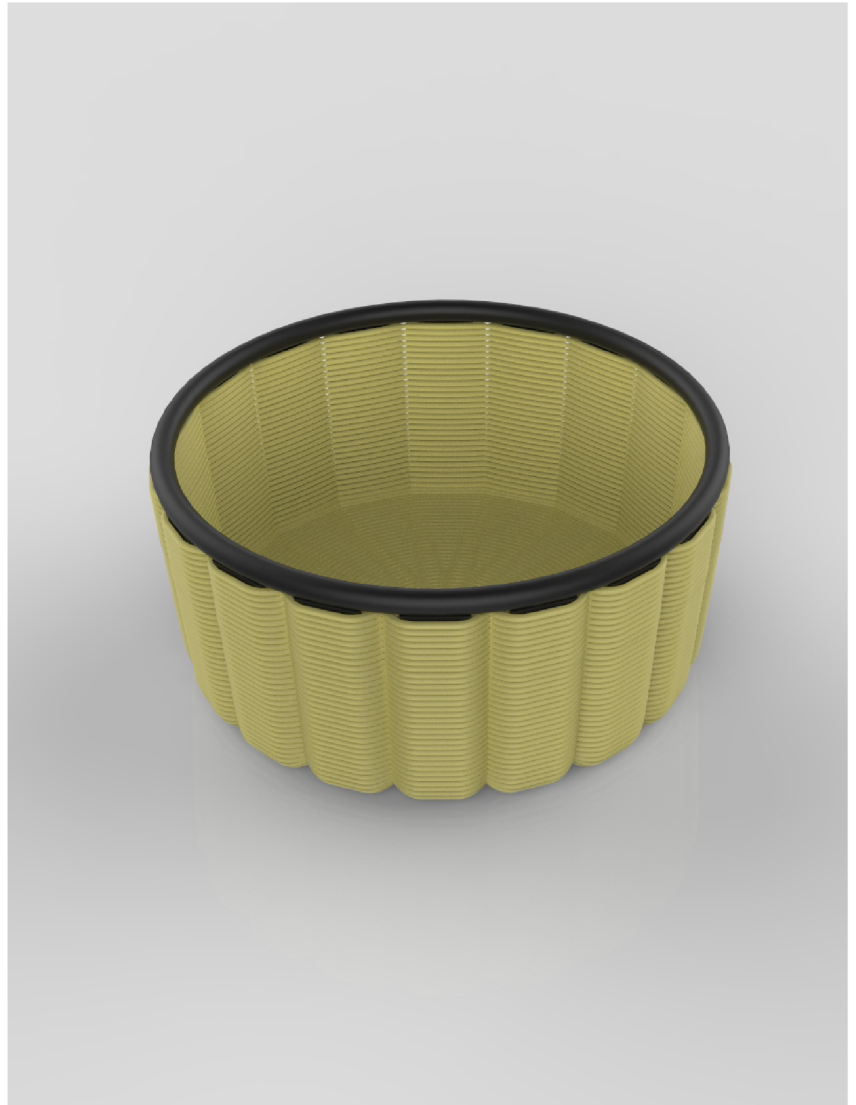
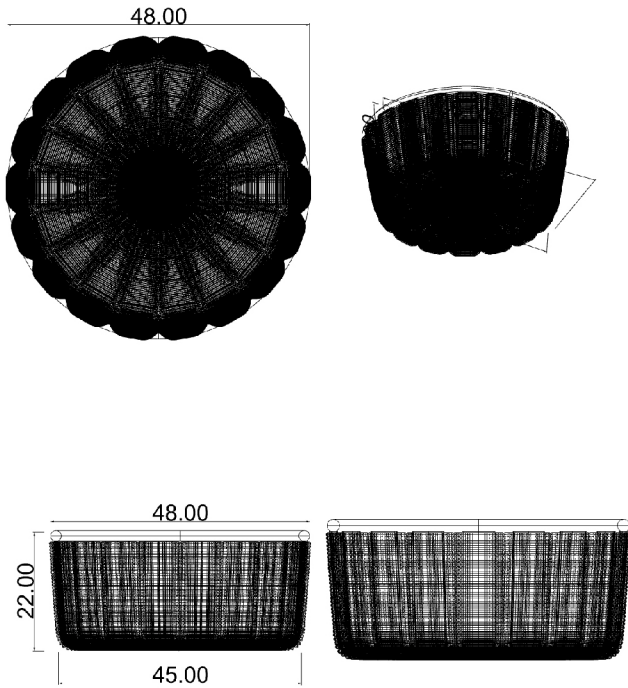

| | | | | |
|----------------------|---------|------------|------|-------|
| 1 | Trama | Caña Brava | 1 | 50 |
| 1 | Parales | Caña Brava | 1 | 50 |
| No. | Pieza | Material | Cant | Porc% |
| Tabla de Componentes | | | | |

| | | | | | |
|--|--|---|--|--|--|
| Nombre de la pieza Canasto pequeño | | Referencia: CISLOA-CBC-1 | | ESC. | |
| Oficio: Cesteria | | Técnica: Caña Brava | | Materia Prima: Caña Brava | |
| Especificaciones Técnicas: Canasto organizador de baja altura con remate negro | | | | | |
| Color: Natural y Negro | | Capacidad de Producción / mes: 3 | | Dimensiones Generales | |
| Peso (gr.): 400 | | Precio Unitario 50.000 | | Precio por Mayor 30.000 | |
| Artesano: Maria Belén Tapasco | | Telefono: 3117763265 | | Largo: 22cm | |
| Grupo o Taller: CISLOA | | Departamento: Caldas | | Municipio: Riosucio | |
| Certificado Hecho a mano: <input type="checkbox"/> Si <input checked="" type="checkbox"/> No | | Centro Poblado: San Lorenzo | | <input checked="" type="checkbox"/> Resguardo Caserio <input type="checkbox"/> Localidad Vereda <input type="checkbox"/> N/A Corregimiento | |
| Observaciones: | | | | Terminado <input type="checkbox"/> En Proceso <input checked="" type="checkbox"/> | |
| Responsable: Jorge Fuentes Lerech | | Dibujante: Jorge Fuentes Lerech | | | |
| Aprobado por: Comite Nacional ADC | | Fecha: 18/11/2017 | | <input type="checkbox"/> Referentes <input checked="" type="checkbox"/> Linea Muestra <input type="checkbox"/> <input checked="" type="checkbox"/> | |

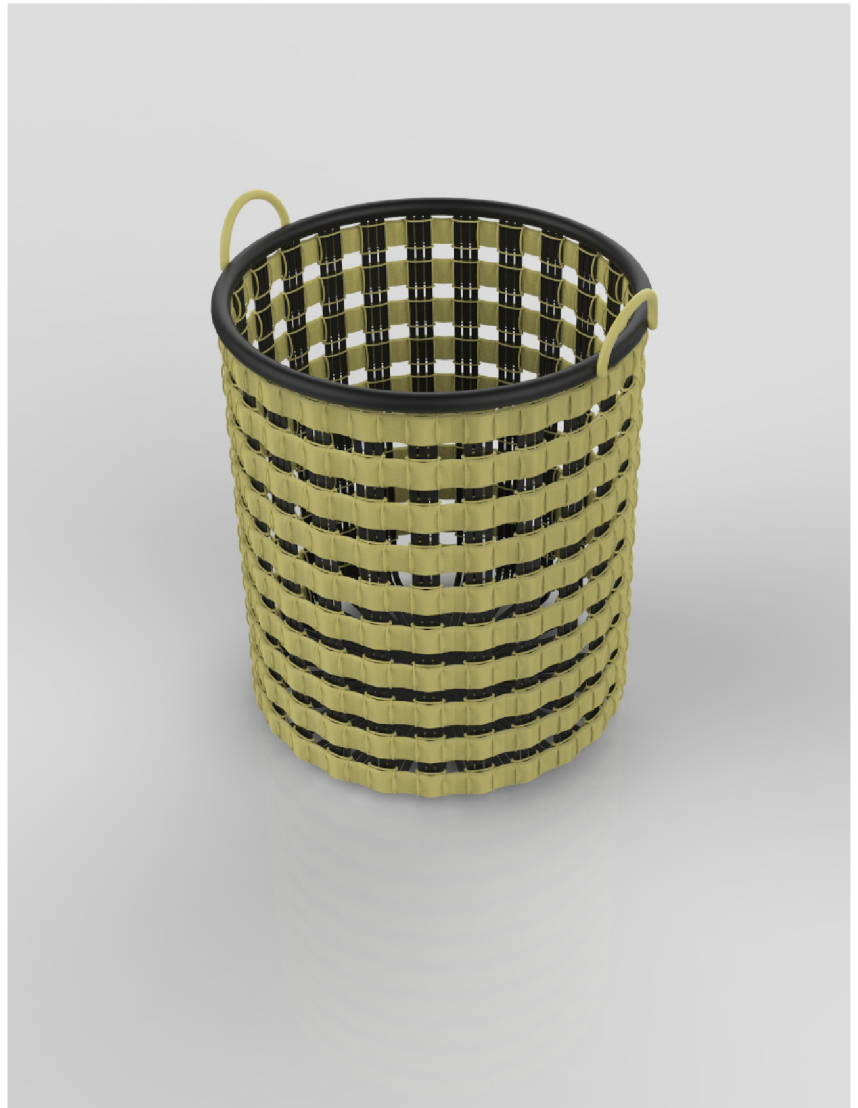
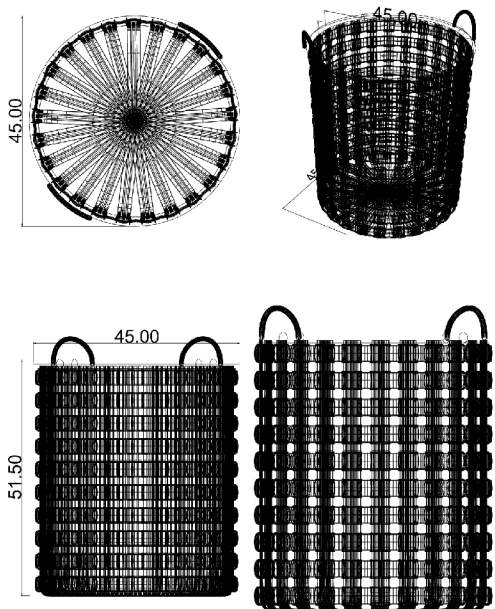

| | | | | |
|----------------------|---------|------------|------|-------|
| 1 | Trama | Caña Brava | 1 | 50 |
| 1 | Parales | Caña Brava | 1 | 50 |
| No. | Pieza | Material | Cant | Porc% |
| Tabla de Componentes | | | | |

| | | | | | |
|--|--|---|--|--|--|
| Nombre de la pieza Canasto Redondo Con Asas | | Referencia: CISLOA-CRA-1 | | ESC. | |
| Oficio: Cesteria | | Técnica: Caña Brava | | Materia Prima: Caña Brava | |
| Especificaciones Técnicas: Canasto ropero con asas en tejido abierto y parales negro | | | | | |
| Color: Natural y Negro | | Capacidad de Producción / mes: 3 | | Dimensiones Generales | |
| Peso (gr.): 1200 | | Precio Unitario 120.000 | | Precio por Mayor 100.000 | |
| Artesano: Maria Belén Tapasco | | Telefono: 3117763265 | | Largo: 51.5cm | |
| Grupo o Taller: CISLOA | | Departamento: Caldas | | Municipio: Riosucio | |
| Certificado Hecho a mano: <input type="checkbox"/> Si <input checked="" type="checkbox"/> No | | Centro Poblado: San Lorenzo | | <input checked="" type="checkbox"/> Resguardo Caserio <input type="checkbox"/> Localidad Vereda <input type="checkbox"/> N/A Corregimiento | |
| Observaciones: | | | | Terminado <input type="checkbox"/> En Proceso <input checked="" type="checkbox"/> | |
| Responsable: Jorge Fuentes Lerech | | Dibujante: Jorge Fuentes Lerech | | | |
| Aprobado por: Comite Nacional ADC | | Fecha: 18/11/2017 | | <input type="checkbox"/> Referentes <input checked="" type="checkbox"/> Linea Muestra <input type="checkbox"/> <input checked="" type="checkbox"/> | |

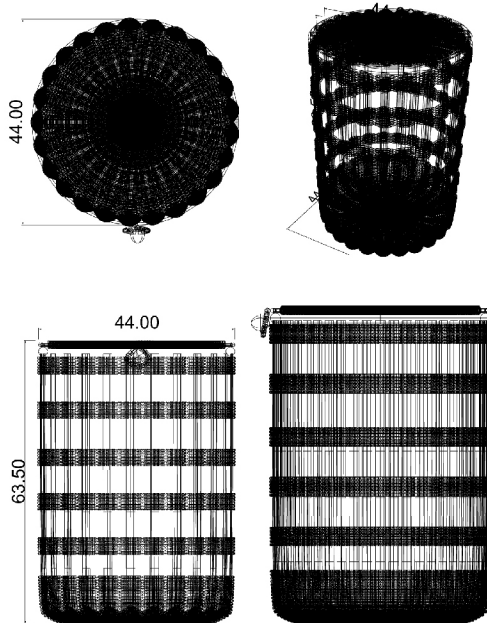
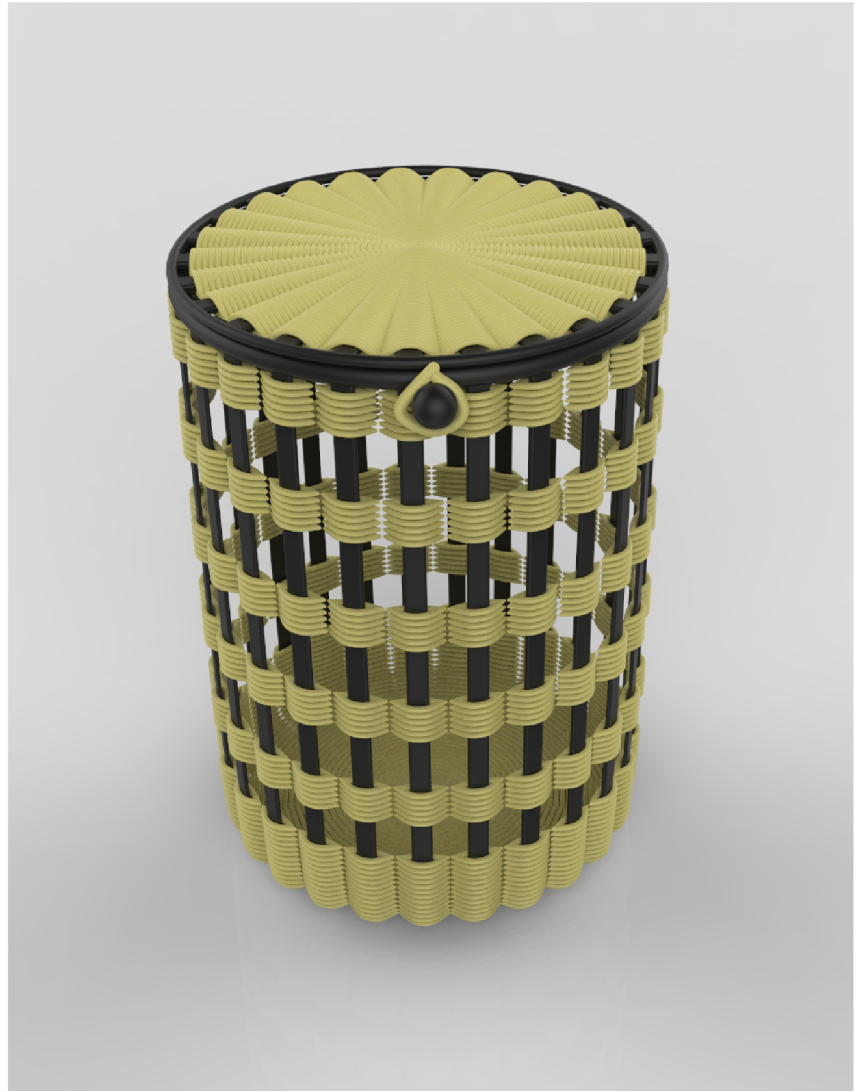

| No. | Pieza | Material | Cant | Porc% |
|-----|---------|------------|------|-------|
| 1 | Trama | Caña Brava | 1 | 50 |
| 1 | Parales | Caña Brava | 1 | 50 |

Tabla de Componentes

| | | | | | |
|---|--------------------------------|---|--------|--|--|
| Nombre de la pieza Canasto Redondo Con Tapa | | Referencia: CISLOA-CRT-1 | | ESC. | |
| Oficio: Cesteria | | Técnica: Caña Brava | | Materia Prima: Caña Brava | |
| Especificaciones Técnicas: Canasto ropero con tapa en tejido abierto y parales color negro | | | | | |
| Color: Natural y Negro | | Capacidad de Producción / mes: 3 | | Dimensiones Generales | |
| Peso (gr.): 1200 | Precio Unitario 140.000 | Precio por Mayor 120.000 | Largo: | Ancho: | Alto: 63.5cm |
| Artesano: Maria Belén Tapasco | | Telefono: 3117763265 | | Diámetro: 44cm | |
| Grupo o Taller: CISLOA | | Departamento: Caldas | | Municipio: Riosucio | |
| Certificado Hecho a mano: <input type="checkbox"/> Si <input checked="" type="checkbox"/> No | | Centro Poblado: San Lorenzo | | <input checked="" type="checkbox"/> Resguardo Caserio <input type="checkbox"/> Localidad Vereda <input type="checkbox"/> N/A Corregimiento | |
| Observaciones: | | | | | Terminado <input type="checkbox"/> En Proceso <input checked="" type="checkbox"/> |
| Responsable: Jorge Fuentes Lerech | | Dibujante: Jorge Fuentes Lerech | | | |
| Aprobado por: Comite Nacional ADC | | Fecha: 18/11/2017 | | | |
| | | | | | <input type="checkbox"/> Referentes <input checked="" type="checkbox"/> Línea Muestra <input type="checkbox"/> |

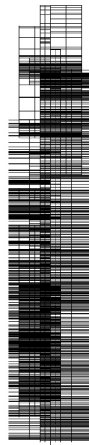
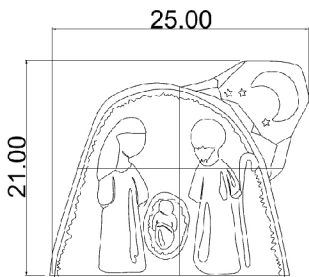
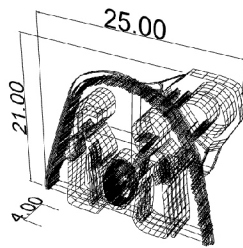

| | | | | |
|----------------------|-------|----------|------|-------|
| 1 | Base | Madera | 1 | 100 |
| No. | Pieza | Material | Cant | Porc% |
| Tabla de Componentes | | | | |

| | | | |
|--|--|--|---|
| Nombre de la pieza Pesebre en taracea Grande | | Referencia: MDRSRBN-PTG | ESC. |
| Oficio: Trabajo en Madera | | Tecnica: Taracea y Talla | Materia Prima: Madera |
| Especificaciones Técnicas: | | | |
| Color: Blanco, Rojo, Verde, Azul | Capacidad de Producción / mes: 30 | Dimensiones Generales | |
| Peso (gr.): 20000 | Precio Unitario 1.200.000 | Precio por Mayor 1.000.000 | Largo: 25cm |
| Artesano: Ruben Aguirre | Telefono: 3117885263 | Ancho: 4cm | Alto: 21cm |
| Grupo o Taller: Los Maderos De Ruben | Departamento: Caldas | Municipio: Salamina | Diametro: |
| Certificado Hecho a mano: <input type="checkbox"/> Si <input checked="" type="checkbox"/> No | Centro Poblado: | <input type="checkbox"/> Resguardo Caserio | <input type="checkbox"/> Localidad Vereda |
| Observaciones: | | <input type="checkbox"/> N/A Corregimiento | |
| Responsable: Jorge Fuentes Lerech | Dibujante: Jorge Fuentes Lerech | <input type="checkbox"/> Referentes <input checked="" type="checkbox"/> Linea <input type="checkbox"/> Muestra <input type="checkbox"/> Terminado <input checked="" type="checkbox"/> En Proceso | |
| Aprobado por: Comite Nacional ADC | Fecha: 18/11/2017 | | |

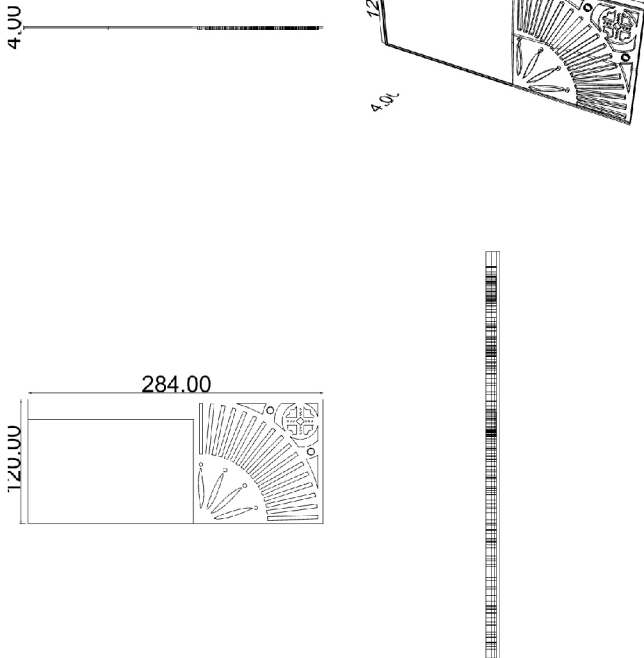

| No. | Pieza | Material | Cant | Porc% |
|----------------------|--------|-----------|------|-------|
| 2 | Espejo | Espejo | 1 | 15 |
| 1 | Base | Algarrobo | 1 | 85 |
| Tabla de Componentes | | | | |

| | | | | | |
|--|--|---|--|--|--|
| Nombre de la pieza Espejo con Calado | | Referencia: EAYO-EAC-1 | | ESC. | |
| Oficio: Ebanisteria | | Técnica: Calado | | Materia Prima: Madera - Algarrobo | |
| Especificaciones Técnicas: Espejo con calado inspirado en el trabajo de arquitectura colonial de salamina | | | | | |
| Color: Madera Oscura | | Capacidad de Producción / mes: 3 | | Dimensiones Generales | |
| Peso (gr.): 5000 | | Precio Unitario 200.000 | | Precio por Mayor 170.000 | |
| Artesano: Fernando Masias | | Telefono: 3138891068 | | Largo: 70cm | |
| Grupo o Taller: Escuela taller de Salamina | | Departamento: Caldas | | Municipio: Salamina | |
| Certificado Hecho a mano: <input type="checkbox"/> Si <input checked="" type="checkbox"/> No | | Centro Poblado: | | <input type="checkbox"/> Resguardo Caserio <input type="checkbox"/> Localidad Vereda <input type="checkbox"/> N/A Corregimiento | |
| Observaciones: | | | | Terminado <input type="checkbox"/> En Proceso <input checked="" type="checkbox"/> | |
| Responsable: Jorge Fuentes Lerech | | Dibujante: Jorge Fuentes Lerech | | | |
| Aprobado por: Comite Nacional ADC | | Fecha: 18/11/2017 | | <input type="checkbox"/> Referentes <input checked="" type="checkbox"/> Linea Muestra <input type="checkbox"/> <input checked="" type="checkbox"/> | |

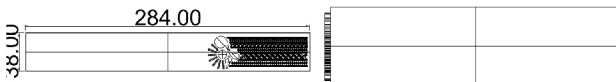
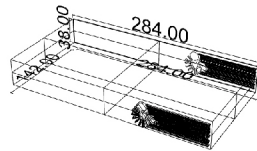
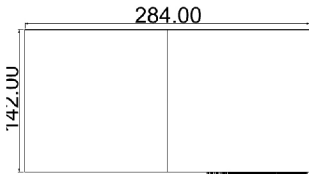

| | | | | |
|----------------------|---------|-----------|------|-------|
| 1 | Consola | Algarrobo | 1 | 100 |
| No. | Pieza | Material | Cant | Porc% |
| Tabla de Componentes | | | | |

| | | | | | |
|--|--|---|--|--|--|
| Nombre de la pieza Consola flotada con talla | | Referencia: EAYO-CFT-1 | | ESC. | |
| Oficio: Ebanisteria | | Tecnica: Talla | | Materia Prima: Madera - Algarrobo | |
| Especificaciones Técnicas: Consola con talla inspirada en el trabajo de arquitectura colonial de salamina | | | | | |
| Color: Madera Oscura | | Capacidad de Producción / mes: 3 | | Dimensiones Generales | |
| Peso (gr.): 7000 | | Precio Unitario 200.000 | | Precio por Mayor 170.000 | |
| Artesano: Fernando Masias | | Telefono: 3138891068 | | Largo: 70cm | |
| Grupo o Taller: Escuela taller de Salamina | | Departamento: Caldas | | Municipio: Salamina | |
| Certificado Hecho a mano: <input type="checkbox"/> Si <input checked="" type="checkbox"/> No | | Centro Poblado: | | <input type="checkbox"/> Resguardo Caserio <input type="checkbox"/> Localidad Vereda <input type="checkbox"/> N/A Corregimiento | |
| Observaciones: | | | | Terminado <input type="checkbox"/> En Proceso <input checked="" type="checkbox"/> | |
| Responsable: Jorge Fuentes Lerech | | Dibujante: Jorge Fuentes Lerech | | | |
| Aprobado por: Comite Nacional ADC | | Fecha: 18/11/2017 | | <input type="checkbox"/> Referentes <input checked="" type="checkbox"/> Linea Muestra <input type="checkbox"/> <input checked="" type="checkbox"/> | |

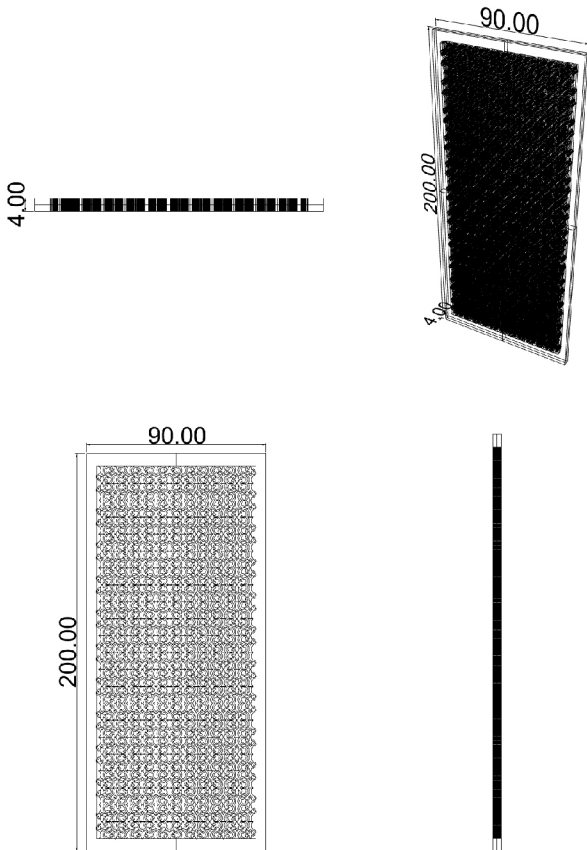

| | | | | |
|----------------------|-------|----------|------|-------|
| 1 | Base | Madera | 1 | 100 |
| No. | Pieza | Material | Cant | Porc% |
| Tabla de Componentes | | | | |

| | | | | | |
|--|--|---|--|---|--|
| Nombre de la pieza Puerta Madera Clara Calada | | Referencia: MBLCSTR-PCC-1 | | ESC. | |
| Oficio: Ebanisteria | | Tecnica: Calado | | Materia Prima: Madera - Pino | |
| Especificaciones Técnicas: | | | | | |
| Color: Madera | | Capacidad de Producción / mes: 3 | | Dimensiones Generales | |
| Peso (gr.): 20000 | | Precio Unitario 1.200.000 | | Precio por Mayor 1.000.000 | |
| Artesano: Edilson Castrillon | | Telefono: 3147814271 | | Largo: 90cm | |
| Grupo o Taller: Muebles Castril | | Departamento: Caldas | | Ancho: 4cm | |
| Municipio: Salamina | | Alto: 200cm | | Diametro: | |
| Certificado Hecho a mano: <input type="checkbox"/> Si <input checked="" type="checkbox"/> No | | Centro Poblado: | | <input type="checkbox"/> Resguardo Caserio <input type="checkbox"/> Localidad Vereda <input type="checkbox"/> N/A Corregimiento | |
| Observaciones: | | | | | |
| Responsable: Jorge Fuentes Lerech | | Dibujante: Jorge Fuentes Lerech | | Terminado <input type="checkbox"/> En Proceso <input checked="" type="checkbox"/> | |
| Aprobado por: Comite Nacional ADC | | Fecha: 18/11/2017 | | | |

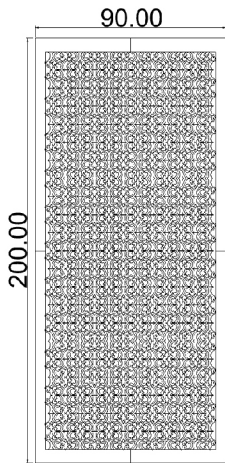
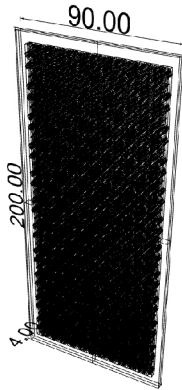

| No. | Pieza | Material | Cant | Porc% |
|----------------------|-------|----------|------|-------|
| 1 | Base | Madera | 1 | 100 |
| Tabla de Componentes | | | | |

| | | | | | |
|--|--|---|--|---|---|
| Nombre de la pieza: Puerta Madera Calada | | Referencia: MBLCSTR-PMC-1 | | ESC. | |
| Oficio: Ebanisteria | | Tecnica: Calado | | Materia Prima: Madera - Cedro | |
| Especificaciones Técnicas: | | | | | |
| Color: Madera | | Capacidad de Producción / mes: 3 | | Dimensiones Generales | |
| Peso (gr.): 20000 | | Precio Unitario 1.200.000 | Precio por Mayor 1.000.000 | Largo: 90cm | Ancho: 4cm |
| Artesano: Edilson Castrillon | | Telefono: 3147814271 | | Alto: 200cm | Diámetro: |
| Grupo o Taller: Muebles Castril | | Departamento: Caldas | | Municipio: Salamina | |
| Certificado Hecho a mano: <input type="checkbox"/> Si <input checked="" type="checkbox"/> No | | Centro Poblado: | | <input type="checkbox"/> Resguardo Caserio <input type="checkbox"/> Localidad Vereda <input type="checkbox"/> N/A Corregimiento | |
| Observaciones: | | | | | |
| Responsable: Jorge Fuentes Lerech | | | Dibujante: Jorge Fuentes Lerech | | |
| Aprobado por: Comite Nacional ADC | | | Fecha: 18/11/2017 | <input type="checkbox"/> Referentes <input checked="" type="checkbox"/> Linea | Muestra <input type="checkbox"/> Terminado <input checked="" type="checkbox"/> En Proceso |

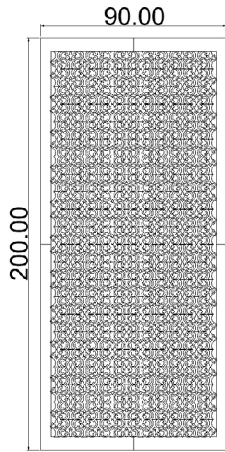
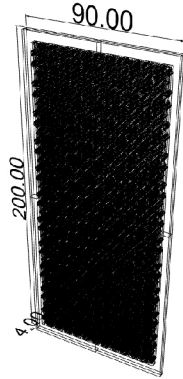

| No. | Pieza | Material | Cant | Porc% |
|----------------------|-------|----------|------|-------|
| 1 | Base | Madera | 1 | 100 |
| Tabla de Componentes | | | | |

| | | | | | |
|---|--|---|--|---|--|
| Nombre de la pieza: Puerta Madera Oscura Calada | | Referencia: MBLCSTR-POC-1 | | ESC. | |
| Oficio: Ebanistería | | Técnica: Calado | | Materia Prima: Madera - Algarrobo | |
| Especificaciones Técnicas: | | | | | |
| Color: Madera | | Capacidad de Producción / mes: 3 | | Dimensiones Generales | |
| Peso (gr.): 20000 | | Precio Unitario 1.200.000 | | Precio por Mayor 1.000.000 | |
| Artesano: Edilson Castrillon | | Telefono: 3147814271 | | Largo: 90cm | |
| Grupo o Taller: Muebles Castrí | | Departamento: Caldas | | Municipio: Salamina | |
| Certificado Hecho a mano: <input type="checkbox"/> Si <input checked="" type="checkbox"/> No | | Centro Poblado: | | <input type="checkbox"/> Resguardo Caserio <input type="checkbox"/> Localidad Vereda <input type="checkbox"/> N/A Corregimiento | |
| Observaciones: | | | | | |
| Responsable: Jorge Fuentes Lerech | | | Dibujante: Jorge Fuentes Lerech | | |
| Aprobado por: Comite Nacional ADC | | | Fecha: 18/11/2017 | | |
| <input type="checkbox"/> Referentes <input checked="" type="checkbox"/> Línea Muestra <input type="checkbox"/> Terminado <input checked="" type="checkbox"/> En Proceso | | | | | |

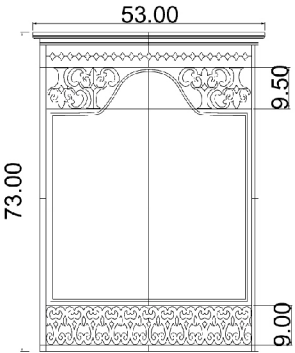
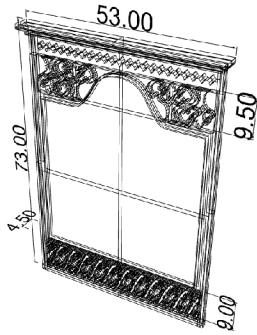

| No. | Pieza | Material | Cant | Porc% |
|----------------------|--------|----------|------|-------|
| 2 | Espejo | Espejo | 1 | 10 |
| 1 | Base | Madera | 1 | 90 |
| Tabla de Componentes | | | | |

| | | | | | |
|--|--|---|--|---|--|
| Nombre de la pieza Espejo Colonial con Calado | | Referencia: MBLCSTR-ECC-1 | | ESC. | |
| Oficio: Ebanisteria | | Tecnica: Calado | | Materia Prima: Madera - Algarrobo, Cedro, Piñon de Oreja | |
| Especificaciones Técnicas: | | | | | |
| Color: Madera | | Capacidad de Producción / mes: 3 | | Dimensiones Generales | |
| Peso (gr.): 5000 | | Precio Unitario 170.000 | | Precio por Mayor 150.000 | |
| Artesano: Edilson Castrillon | | Telefono: 3147814271 | | Largo: 53cm | |
| Grupo o Taller: Muebles Castri | | Departamento: Caldas | | Ancho: 4.5cm | |
| Certificado Hecho a mano: <input type="checkbox"/> Si <input checked="" type="checkbox"/> No | | Centro Poblado: | | Alto: 73cm | |
| Observaciones: | | <input type="checkbox"/> Resguardo Casero | | <input type="checkbox"/> Localidad Vereda | |
| Responsable: Jorge Fuentes Lerech | | Dibujante: Jorge Fuentes Lerech | | <input type="checkbox"/> N/A Corregimiento | |
| Aprobado por: Comite Nacional ADC | | Fecha: 18/11/2017 | | Muestra <input type="checkbox"/> <input checked="" type="checkbox"/> | |
| | | | | Terminado <input type="checkbox"/> En Proceso <input checked="" type="checkbox"/> | |

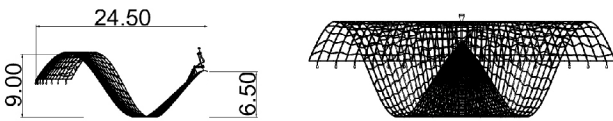
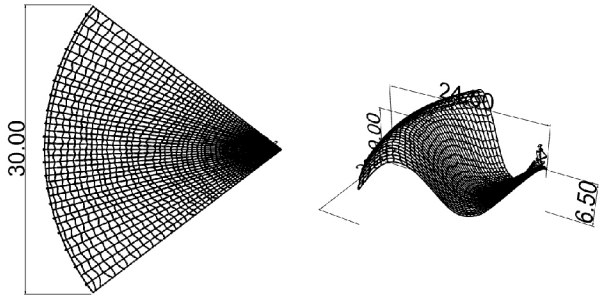
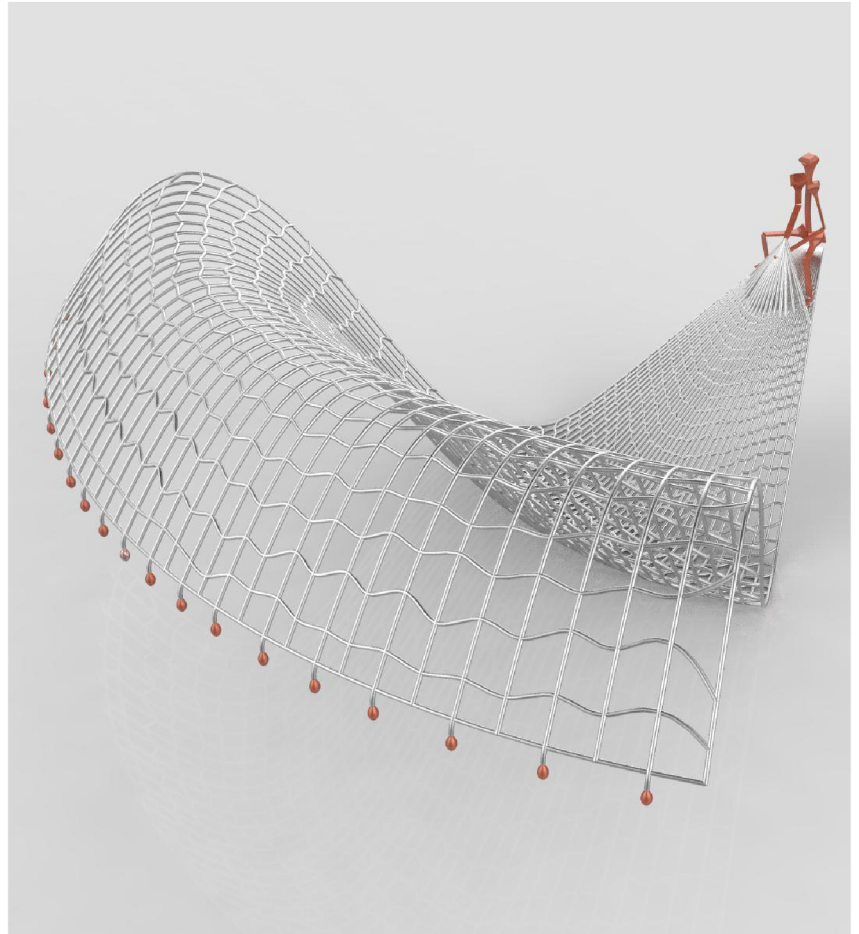

| No. | Pieza | Material | Cant | Porc% |
|-----|------------|----------|------|-------|
| 1 | Estructura | Cobre | 1 | 20 |
| 1 | Estructura | Laton | 1 | 80 |

Tabla de Componentes

| | | | | | |
|--|--|--|--|--|--|
| Nombre de la pieza Centro de Mesa Atrarraya | | Referencia: ARTCLV-CMA-1 | | ESC. | |
| Oficio: Metalisteria | | Tecnica: Soldadura | | Materia Prima: Cobre y Laton | |
| Especificaciones Técnicas: Centro de mesa que simula una atrarraya | | | | | |
| Color: Plata y Cobre | | Capacidad de Producción / mes: 6 | | Dimensiones Generales | |
| Peso (gr.): 600 | | Precio Unitario 130.000 | | Precio por Mayor 100.000 | |
| Artesano: Luis Gabriel Lopez | | Telefono: 3005610732 | | Largo: 30cm | |
| Grupo o Taller: Arteclavos | | Departamento: Caldas | | Ancho: 24.5cm | |
| Certificado Hecho a mano: <input type="checkbox"/> Si <input checked="" type="checkbox"/> No | | Centro Poblado: | | Alto: 9cm | |
| Observaciones: | | <input type="checkbox"/> Resguardo Caserio | | <input type="checkbox"/> Localidad Vereda | |
| Responsable: Jorge Fuentes Lerech | | Dibujante: Jorge Fuentes Lerech | | <input type="checkbox"/> N/A Corregimiento | |
| Aprobado por: Comite Nacional ADC | | Fecha: 18/11/2017 | | Muestra <input type="checkbox"/> <input checked="" type="checkbox"/> | |
| | | <input type="checkbox"/> Referentes | | <input checked="" type="checkbox"/> Linea | |

Terminado En Proceso

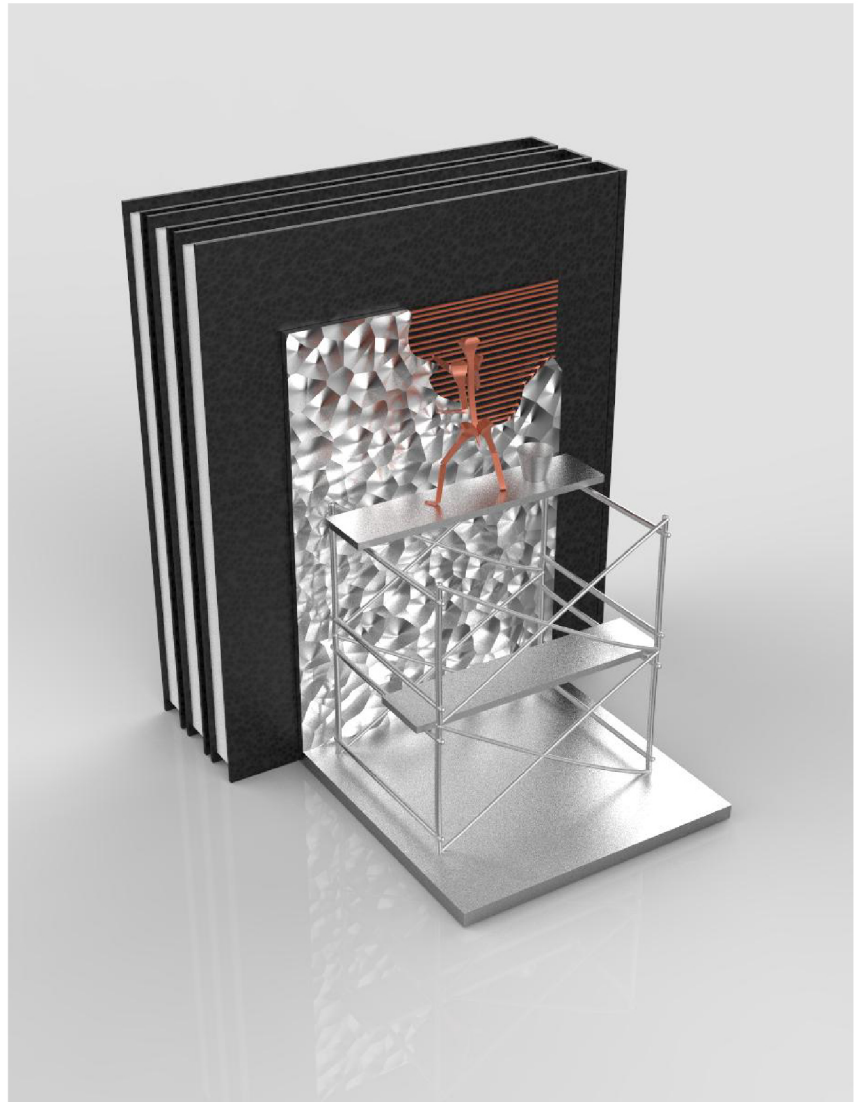
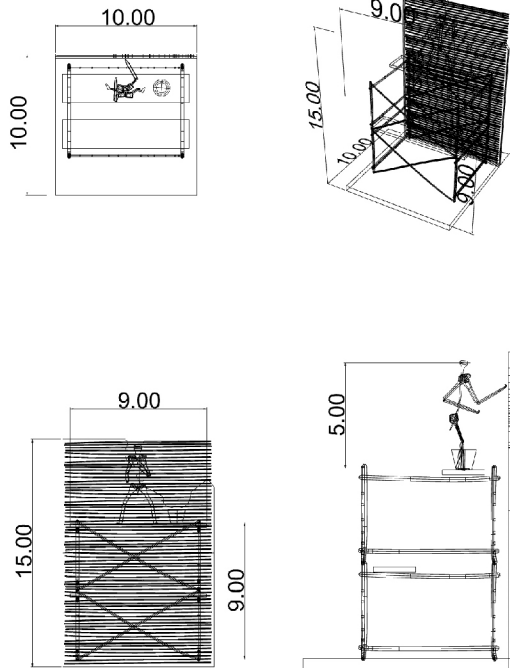

| No. | Pieza | Material | Cant | Porc% |
|-----|----------------|----------|------|-------|
| 1 | Estructura Int | Cobre | 1 | 30 |
| 1 | Estructura Ext | Latón | 1 | 70 |

Tabla de Componentes

| | | | | | |
|---|---------------------------------|---|--------------------|-------------------------------------|--|
| Nombre de la pieza: Apoya libros Bahareque | | Referencia: ARTCLV-ALB-1 | | ESC. | |
| Oficio: Metalisteria | | Tecnica: Soldadura | | Materia Prima: Cobre y Laton | |
| Especificaciones Técnicas: Apoyalibros inspirado en el oficio ancestral del bahareque. | | | | | |
| Color: Plata y Cobre | | Capacidad de Producción / mes: 6 | | Dimensiones Generales | |
| Peso (gr.): 400 | Precio Unitario: 130.000 | Precio por Mayor: 100.000 | Largo: 10cm | Ancho: 10cm | Alto: 15cm |
| Artesano: Luis Gabriel Lopez | | Telefono: 3005610732 | | Diametro: | |
| Grupo o Taller: Arteclavos | | Departamento: Caldas | | Municipio: Salamina | |
| Certificado Hecho a mano: <input type="checkbox"/> Si <input checked="" type="checkbox"/> No | | Centro Poblado: <input type="checkbox"/> Resguardo Caserio <input type="checkbox"/> Localidad Vereda <input type="checkbox"/> N/A Corregimiento | | | |
| Observaciones: | | | | | Terminado <input type="checkbox"/> En Proceso <input checked="" type="checkbox"/> |
| Responsable: Jorge Fuentes Lerech | | Dibujante: Jorge Fuentes Lerech | | | |
| Aprobado por: Comite Nacional ADC | | Fecha: 18/11/2017 | | | |
| | | | | | <input type="checkbox"/> Referentes <input checked="" type="checkbox"/> Linea <input type="checkbox"/> Muestra |

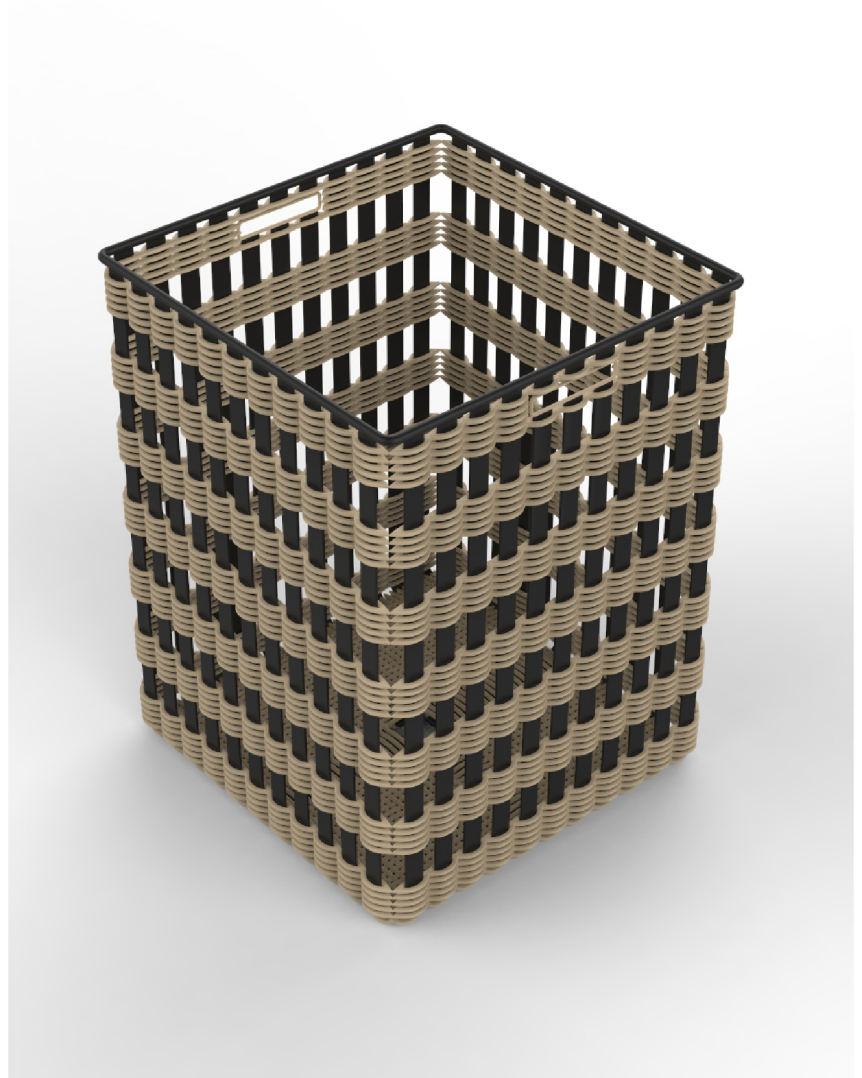
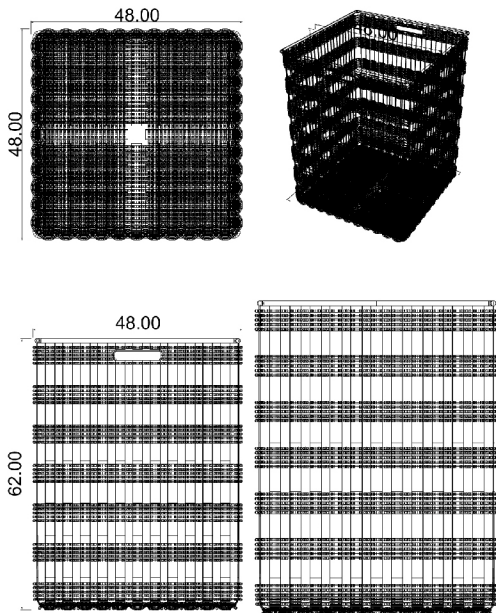

| | | | | |
|----------------------|---------|------------|------|-------|
| 1 | Trama | Caña Brava | NA | 50 |
| 1 | Parales | Caña Brava | NA | 50 |
| No. | Pieza | Material | Cant | Porc% |
| Tabla de Componentes | | | | |

| | | | | | |
|--|--|---|--|--|--|
| Nombre de la pieza Canasto Cuadrado Grande | | Referencia: CISLOA-CCG-1 | | ESC. | |
| Oficio: Cesteria | | Tecnica: Caña Brava | | Materia Prima: Caña Brava | |
| Especificaciones Técnicas: Canasto de tejido abierto en caña brava | | | | | |
| Color: Natural, Negro | | Capacidad de Producción / mes: 4 | | Dimensiones Generales | |
| Peso (gr.): 1000 | | Precio Unitario 110.000 | | Precio por Mayor 90.000 | |
| Artesano: Maria Belén Tapasco | | Telefono: 3117763265 | | Largo: 48cm | |
| Grupo o Taller: CISLOA | | Departamento: Caldas | | Municipio: Riosucio | |
| Certificado Hecho a mano: <input type="checkbox"/> Si <input checked="" type="checkbox"/> No | | Centro Poblado: San Lorenzo | | <input checked="" type="checkbox"/> Resguardo Caserio <input type="checkbox"/> Localidad Vereda <input type="checkbox"/> N/A Corregimiento | |
| Observaciones: | | | | | |
| Responsable: Jorge Fuentes Lerech | | | Dibujante: Jorge Fuentes Lerech | | |
| Aprobado por: Comite Nacional ADC | | | Fecha: 02/12/2017 | | |
| | | | | <input type="checkbox"/> Referentes <input checked="" type="checkbox"/> Linea <input type="checkbox"/> Muestra <input type="checkbox"/> Terminado <input checked="" type="checkbox"/> En Proceso | |

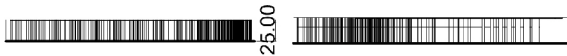
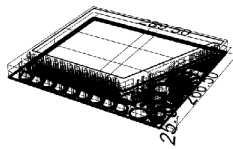
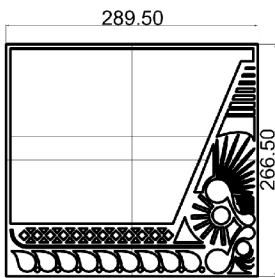

| | | | | |
|----------------------|-------|----------|------|-------|
| 1 | Base | Madera | 1 | 100 |
| No. | Pieza | Material | Cant | Porc% |
| Tabla de Componentes | | | | |

| | | | |
|--|---|---|--------------------------------------|
| Nombre de la pieza Espejo Calado Tradicional | | Referencia: MBLCSTR-POC-10 | ESC. |
| Oficio: Ebanisteria | | Tecnica: Calado | Materia Prima: Madera - Cedro |
| Especificaciones Técnicas: | | | |
| Color: Madera | Capacidad de Producción / mes: 3 | Dimensiones Generales | |
| Peso (gr.): 5000 | Precio Unitario 600.000 | Precio por Mayor 480.000 | |
| Artesano: Edilson Castrillon | Telefono: 3147814271 | Largo: 29cm | Ancho: 2.5cm |
| Grupo o Taller: Muebles Castrí | Departamento: Caldas | Alto: 26.6cm | Diametro: |
| Certificado Hecho a mano: <input type="checkbox"/> Si <input checked="" type="checkbox"/> No | Centro Poblado: | Municipio: Salamina | |
| Observaciones: | | <input type="checkbox"/> Resguardo Caserio <input type="checkbox"/> Localidad Vereda <input type="checkbox"/> N/A Corregimiento | |
| Responsable: Jorge Fuentes Lerech | Dibujante: Jorge Fuentes Lerech | Terminado <input type="checkbox"/> En Proceso <input checked="" type="checkbox"/> | |
| Aprobado por: Comite Nacional ADC | Fecha: 02/12/2017 | | |
| | | <input type="checkbox"/> Referentes <input checked="" type="checkbox"/> Linea Muestra <input type="checkbox"/> | |