

CAPACITACION EN JOYERIA BASICA Y DISEÑO EN EL
MUNICIPIO DE TARAIRA - VAUPES
Anexo - Fichas de Diseño



Programa Nacional de
JOYERIA Y ORFEBRERIA
2001-2002

LEONOR BOLIVAR CASTAÑO



BOGOTÁ D.C., JULIO DE 2002

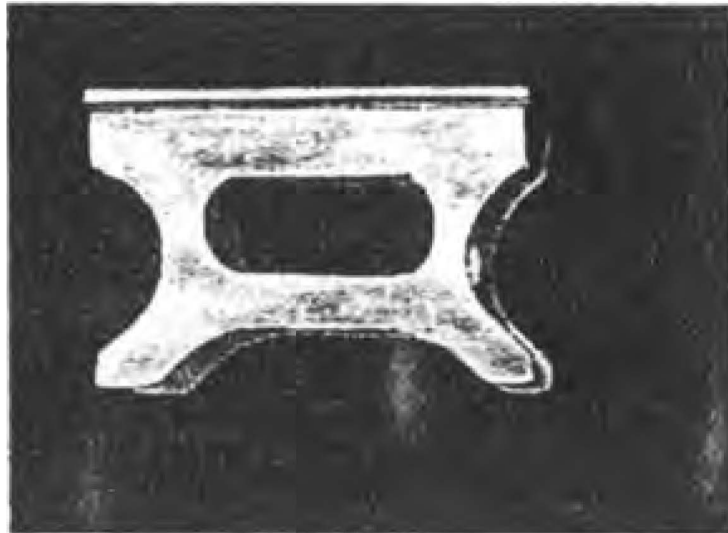

Nombre: Colgante	Línea:	Artesano: Alvaro Orlando Gil
Apellido: Butaco	Referencia:	Departamento: Vaupes
Oficio: Joyería	Largo(cm): Ancho(cm): Alto(cm):	Ciudad/Municipio: Taraira
Técnica: Básico Armado	Diámetro(cm): Peso(gr): Ag: 9.6	Localidad/Vereda/ La pista
Recurso Natural: Plata	Au:	Resguardo:
Materia prima: Plata ley 0.925	Certificado Hecho a Mano Sí <input type="checkbox"/> No <input type="checkbox"/>	Tipo de Población: minera

Mercado Objetivo: clase media alta y alta	Costo	Precio
Producción/Mes: 24	Unitario: \$33.072	Unitario: \$49.872.58
Empaque: no tiene	P. Mayor:	P. Mayor:
Embalaje: no tiene	Empaque:	Empaque:

Observaciones: Este producto fue desarrollado en el Taller de capacitación desarrollado en Taraira.



Responsable: Leonor Bolívar **Fecha:** abril 13/2002

Sistema de referencia 9 7 3 3 0 0 0 1 **Tipo de ficha:** Referente(s) Muestra Línea Empaque



Heza: Cadena	Línea: Platanero	Artesano: Alvaro Orlando Gil
Nombre: Platanero	Referencia:	Departamento: Vaupes
Oficio: Joyería	Largo(cm): Ancho(cm): Alto(cm):	Ciudad/Municipio: Taraira
Técnica: Basico Armado	Diámetro(cm): Peso(gr): Ag: 20.7	Localidad/Vereda/ La pista
Recurso Natural: Plata	Au:	Resguardo:
Materia prima: Plata ley 0.925	Certificado Hecho a Mano Sí <input type="checkbox"/> No <input type="checkbox"/>	Tipo de Población: minera

Mercado Objetivo: clase media alta y alta	Costo	Precio
Producción/Mes: 15	Unitario: \$71.311.50	Unitario: \$107.537.74
Empaque: no tiene	P. Mayor:	P. Mayor:
Embalaje: no tiene	Empaque:	Empaque:

Observaciones: Este producto fue desarrollado en el Taller de capacitación desarrollado en Taraira.

Responsable: Leonor Bolívar **Fecha:** abril 13/2002

Sistema de referencia 97330001 **Tipo de ficha:** Referente(s) **Muestra** **Línea** **Empaque**



Nombre: Aretes	Línea: Platanero	Artesano: Alvaro Orlando Gil
Apellido: Platanero	Referencia:	Departamento: Vaupes
Oficio: Joyería	Largo(cm): Ancho(cm): Alto(cm):	Ciudad/Municipio: Taraira
Técnica: Basico Armado	Díámetro(cm): Peso(gr): Ag: 4.5	Localidad/Vereda/ La pista
Recurso Natural: Plata	Au:	Resguardo:
Materia prima: Plata ley 0.925	Certificado Hecho a Mano Sí <input type="checkbox"/> No <input type="checkbox"/>	Tipo de Población: minera

Mercado Objetivo: clase media alta y alta	Costo	Precio
Producción/Mes: 15	Unitario: \$15.502.50	Unitario: \$23.377.77
Empaque: no tiene	P. Mayor:	P. Mayor:
Embalaje: no tiene	Empaque:	Empaque:

Observaciones: Este producto fue desarrollado en el Taller de capacitación desarrollado en Taraira.

Responsable: Leonor Bolívar **Fecha:** abril 13/2002

Sistema de referencia 97330001 **Tipo de ficha:** Referente(s) Muestra Línea Empaque

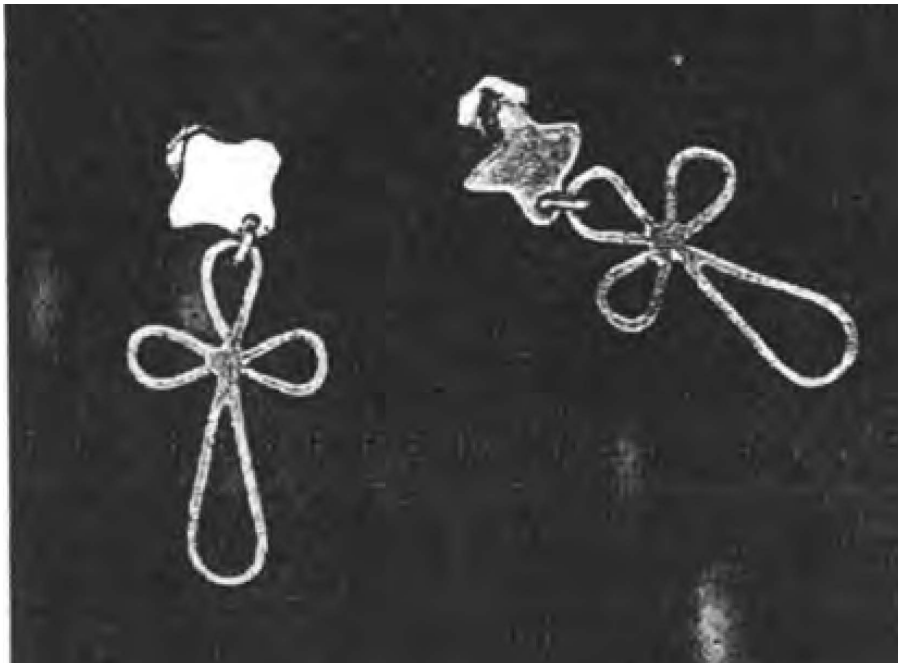

Pieza: Aretes	Línea:	Artesano: Armando Sangama Serrato
Nombre: Cochano	Referencia:	Departamento: Vaupes
Oficio: Joyería	Largo(cm): Ancho(cm): Alto(cm):	Ciudad/Municipio: Taraira
Técnica: Básico Armado	Diámetro(cm): Peso(gr): Ag: 3.8	Localidad/Vereda/ La pista
Recurso Natural: Plata	Au:	Resguardo:
Materia prima: Plata ley 0.925	Certificado Hecho a Mano Sí <input type="checkbox"/> No <input type="checkbox"/>	Tipo de Población: minera

Mercado Objetivo: clase media alta y alta	Costo	Precio
Producción/Mes: 15	Unitario: \$13.091	Unitario: \$19.741.23
Empaque: no tiene	P. Mayor:	P. Mayor:
Embalaje: no tiene	Empaque:	Empaque:

Observaciones: Este producto fue desarrollado en el Taller de capacitación desarrollado en Taraira.



Responsable: Leonor Bolívar **Fecha:** abril 13/2002

Sistema de referencia 9 7 3 3 0 0 0 1 **Tipo de ficha:** Referente(s) Muestra Línea Empaque

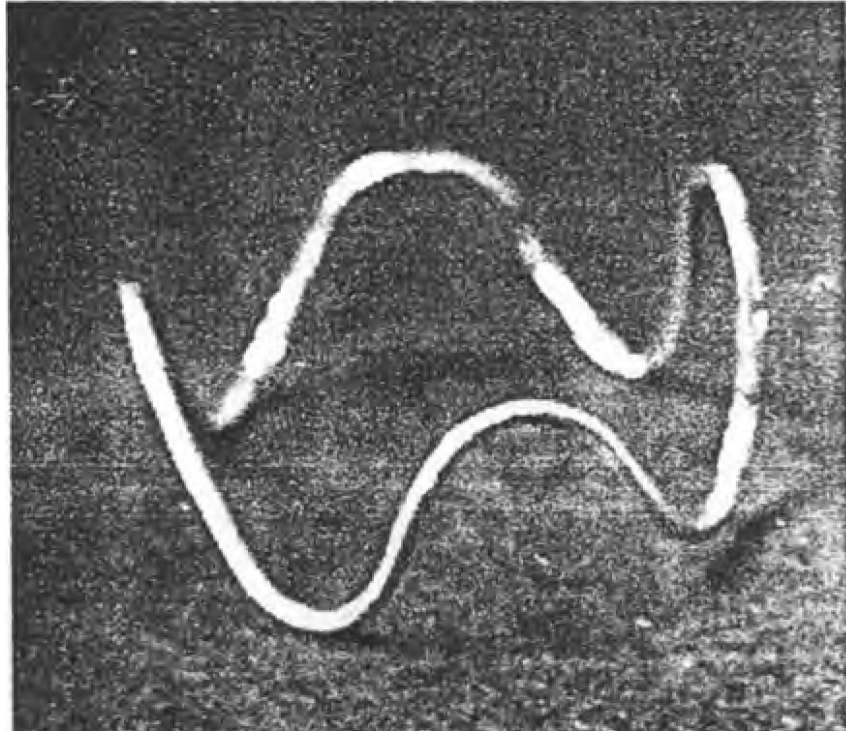

Pieza: Aro	Línea: Hongo	Artesano: Armando Sangama Serrato
Nombre: Hongo	Referencia:	Departamento: Vaupes
Oficio: Joyería	Largo(cm): Ancho(cm): Alto(cm):	Ciudad/Municipio: Taraira
Técnica: Básico Armado	Díámetro(cm): Peso(gr): Ag: 12.1	Localidad/Vereda/ La pista
Recurso Natural: Plata	Au:	Resguardo:
Materia prima: Plata ley 0.925	Certificado Hecho a Mano Sí <input type="checkbox"/> No <input type="checkbox"/>	Tipo de Población: minera

Mercado Objetivo: clase media alta y alta	Costo	Precio
Producción/Mes: 20	Unitario: \$41.684.50	Unitario: \$62.860.23
Empaque: no tiene	P. Mayor:	P. Mayor:
Embalaje: no tiene	Empaque:	Empaque:

Observaciones: Este producto fue desarrollado en el Taller de capacitación desarrollado en Taraira.



Responsable: Leonor Bolívar **Fecha:** abril 13/2002

Sistema de referencia 9 7 3 3 0 0 0 1 **Tipo de ficha:** Referente(s) Muestra Línea Empaque



Pieza: Anillo	Línea: Hongo	Artesano: Armando Sangama Serrato
Nombre: Hongo	Referencia:	Departamento: Vaupes
Oficio: Joyería	Largo(cm): Ancho(cm): Alto(cm):	Ciudad/Municipio: Taraira
Técnica: Básico Armado	Diámetro(cm): Peso(gr): Ag: 3.4	Localidad/Vereda/ La pista
Recurso Natural: Plata	Au:	Resguardo:
Materia prima: Plata ley 0.925	Certificado Hecho a Mano Sí <input type="checkbox"/> No <input type="checkbox"/>	Tipo de Población: minera

Mercado Objetivo: clase media alta y alta	Costo	Precio
Producción/Mes: 15	Unitario: \$11.713	Unitario: \$17.663.20
Empaque: no tiene	P. Mayor:	P. Mayor:
Embalaje: no tiene	Empaque:	Empaque:

Observaciones: Este producto fue desarrollado en el Taller de capacitación desarrollado en Taraira.

Responsable: Leonor Bolívar **Fecha:** abril 13/2002

Sistema de referencia 97330001 **Tipo de ficha:** Referente(s) Muestra Línea Empaque

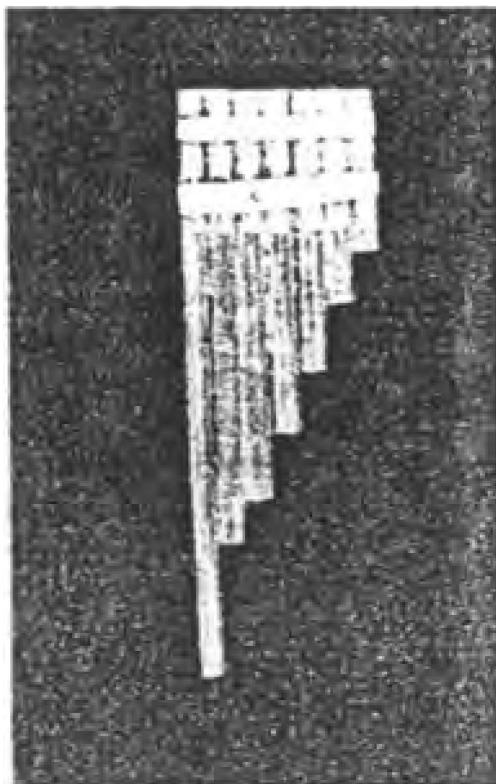

Nombre: Dije	Línea:	Artesano: Blanca Ines Beltran
Nombre: Carrizo	Referencia:	Departamento: Vaupes
Oficio: Joyería	Largo(cm): Ancho(cm): Alto(cm):	Ciudad/Municipio: Taraira
Técnica: Basico Armado	Díámetro(cm):	Localidad/Vereda/ La pista
Recurso Natural: Plata	Peso(gr): Ag: 9.6	Resguardo:
Materia prima: Plata ley 0.925	Au:	Tipo de Población: Minera
Certificado Hecho a Mano <input type="checkbox"/> Sí <input type="checkbox"/> No <input type="checkbox"/>		

Mercado Objetivo: clase media alta y alta	Costo	Precio
Producción/Mes: 15	Unitario: \$15.847	Unitario: \$23.897.28
Empaque: no tiene	P. Mayor:	P. Mayor:
Embalaje: no tiene	Empaque:	Empaque:

Observaciones: Este producto fue desarrollado en el Taller de capacitación desarrollado en Taraira.

Responsable: Leonor Bolívar Fecha: abril 13/2002

Sistema de referencia 97330001

Tipo de ficha: Referente(s) Muestra Línea Empaque

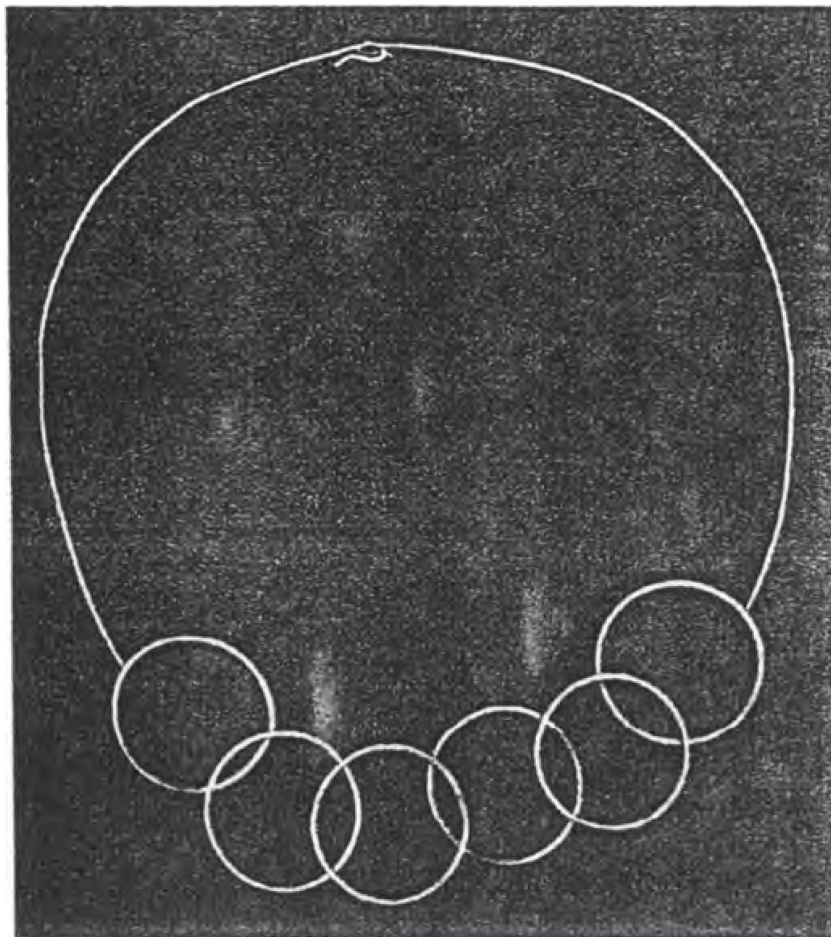

Pieza: Gargantilla	Línea: Matafrio	Artesano: Blamca ines Beltran
Nombre: Matafrio	Referencia:	Departamento: Vaupes
Oficio: Joyería	Largo(cm): Ancho(cm): Alto(cm):	Ciudad/Municipio: Taraira
Técnica: Basico Armado	Diámetro(cm): Peso(gr): Ag: 9.0	Localidad/Vereda/ La pista
Recurso Natural: Plata	Au:	Resguardo:
Materia prima: Plata ley 0.925	Certificado Hecho a Mano Sí <input type="checkbox"/> No <input type="checkbox"/>	Tipo de Población: minera

Mercado Objetivo: clase media alta y alta	Costo	Precio
Producción/Mes: 5	Unitario: \$31.005	Unitario: \$46.755.54
Empaque: no tiene	P. Mayor:	P. Mayor:
Embalaje: no tiene	Empaque:	Empaque:

Observaciones: Este producto fue desarrollado en el Taller de capacitación desarrollado en Taraira.



Responsable: Leonor Bolívar **Fecha:** abril 13/2002

Sistema de referencia 9 7 3 3 0 0 0 1 **Tipo de ficha:** Referente(s) Muestra Línea Empaque

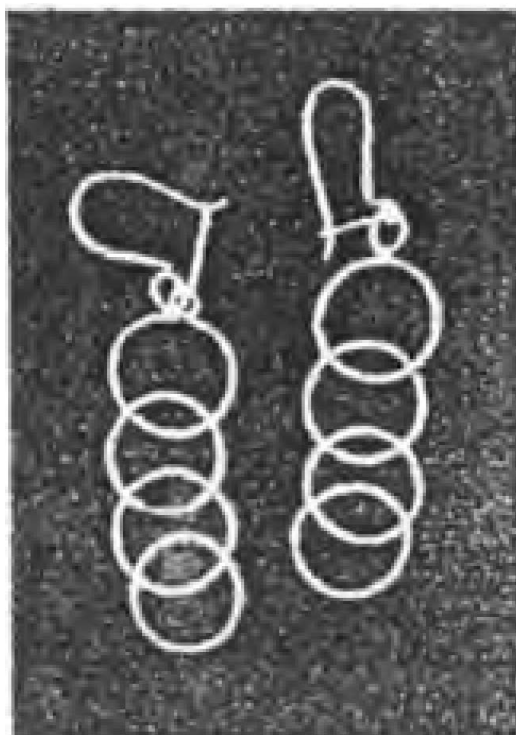

Pieza: Aretes	Línea: Matafrio	Artesano: Alvaro Orlando Gil
Nombre: Matafrio	Referencia:	Departamento: Vaupes
Oficio: Joyería	Largo(cm): Ancho(cm): Alto(cm):	Ciudad/Municipio: Tarcira
Técnica: Básico Armado	Diámetro(cm): Peso(gr): Ag: 2.4	Localidad/Vereda/ La pista
Recurso Natural: Plata	Au:	Resguardo:
Materia prima: Plata ley 0.925	Certificado Hecho a Mano Sí <input type="checkbox"/> No <input type="checkbox"/>	Tipo de Población: minera

Mercado Objetivo: clase media alta y alta	Costo	Precio
Producción/Mes: 5	Unitario: \$8.266	Unitario: \$12.468.14
Empaque: no tiene	P. Mayor:	P. Mayor:
Embalaje: no tiene	Empaque:	Empaque:

Observaciones: Este producto fue desarrollado en el Taller de capacitación desarrollado en Tarcira.



Responsable: Leonor Bolívar **Fecha:** abril 13/2002

Sistema de referencia 9 7 3 3 0 0 0 1 **Tipo de ficha:** Referente(s) **Muestra** **Línea** **Empaque**



Nombre: Anillo	Línea:	Artesano: Carlos Daniel Fray Revelo
Apellido: Sirio	Referencia:	Departamento: Vaupes
Categoría: Joyería	Largo(cm): Ancho(cm): Alto(cm):	Ciudad/Municipio: Taraira
Técnica: Básico Armado	Diámetro(cm): Peso(gr): Ag: 8.8	Localidad/Vereda/ La pista
Recurso Natural: Plata	Au:	Resguardo:
Materia prima: Plata ley 0.925	Certificado Hecho a Mano Sí <input type="checkbox"/> No <input type="checkbox"/>	Tipo de Población: minera

Mercado Objetivo: clase media alta y alta	Costo	Precio
Producción/Mes: 25	Unitario: \$30.316	Unitario: \$45.716.53
Empaque: no tiene	P. Mayor:	P. Mayor:
Embalaje: no tiene	Empaque:	Empaque:

Observaciones: Este producto fue desarrollado en el Taller de capacitación desarrollado en Taraira,

Responsable: Leonor Bolívar **Fecha:** abril 13/2002

Sistema de referencia 9 7 3 3 0 0 0 1 **Tipo de ficha:** Referente(s) Muestra Línea Empaque



Pieza: pulsera	Línea: Platanillos	Artesano: Carlos Daniel Fray Revelo
Nombre: Platanillos	Referencia:	Departamento: Vaupes
Oficio: Joyería	Largo(cm): Ancho(cm): Alto(cm):	Ciudad/Municipio: Taraira
Técnica: Basico Armado	Diámetro(cm): Peso(gr): Ag: 11.7	Localidad/Vereda/ La pista
Recurso Natural: Plata	Au:	Resguardo:
Materia prima: Plata ley 0,925	Certificado Hecho a Mano Sí <input type="checkbox"/> No <input type="checkbox"/>	Tipo de Población: minera

Mercado Objetivo: clase media alta y alta	Costo	Precio
Producción/Mes: 10	Unitario: \$33.072	Unitario: \$49.872.58
Empaque: no tiene	P. Mayor:	P. Mayor:
Embalaje: no tiene	Empaque:	Empaque:

Observaciones: Este producto fue desarrollado en el Taller de capacitación desarrollado en Taraira.

Responsable: Leonor Bolívar **Fecha:** abril 13/2002

Sistema de referencia 9 7 3 3 0 0 0 1 **Tipo de ficha:** Referente(s) Muestra Línea Empaque



Pieza: Aretes	Línea: Platanillos	Artesano: Carlos Daniel Fray Revelo
Nombre: Platanillos	Referencia:	Departamento: Vaupes
Oficio: Joyería	Largo(cm): Ancho(cm): Alto(cm):	Ciudad/Municipio: Taraira
Técnica: Básico Armado	Diámetro(cm): Peso(gr): Ag: 9.6	Localidad/Vereda/ La pista
Recurso Natural: Plata	Au:	Resguardo:
Materia prima: Plata ley 0.925	Certificado Hecho a Mano Sí <input type="checkbox"/> No <input type="checkbox"/>	Tipo de Población: minera

Mercado Objetivo: clase media alta y alta	Costo	Precio
Producción/Mes: 10	Unitario: \$6.021	Unitario: \$9.351.11
Empaque: no tiene	P. Mayor:	P. Mayor:
Embalaje: no tiene	Empaque:	Empaque:

Observaciones: Este producto fue desarrollado en el Taller de capacitación desarrollado en Taraira.

Responsable: Leonor Bolívar **Fecha:** abril 13/2002

Sistema de referencia 973330001 **Tipo de ficha:** Referente(s) Muestra Línea Empaque

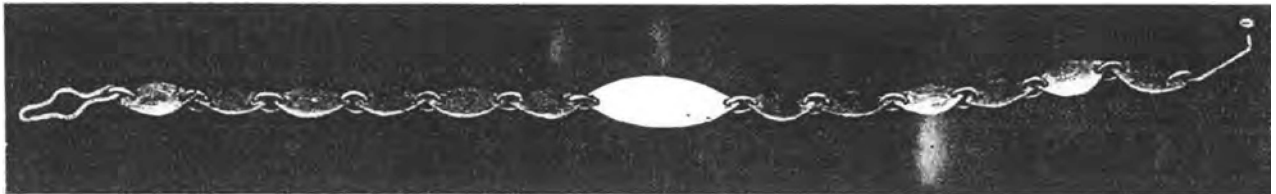

Pieza: pulsera	Línea:	Artesano: Denise Para
Nombre: Hojitas	Referencia:	Departamento: Vaupes
Oficio: Joyería	Largo(cm): Ancho(cm): Alto(cm):	Ciudad/Municipio: Taraira
Técnica: Basico Armado	Diámetro(cm): Peso(gr): Ag: 5.5	Localidad/Vereda/
Recurso Natural: Plata	Au:	Resguardo: La pista
Materia prima: Plata ley 0.925	Certificado Hecho a Mano Sí <input type="checkbox"/> No <input type="checkbox"/>	Tipo de Población: minera

Mercado Objetivo: clase media alta y alta	Costo	Precio
Producción/Mes: 4	Unitario: \$18.947.50	Unitario: \$28.572
Empaque: no tiene	P. Mayor:	P. Mayor:
Embalaje: no tiene	Empaque:	Empaque:

Observaciones: Este producto fue desarrollado en el Taller de capacitación desarrollado en Taraira.

Responsable: Leonor Bolívar

Fecha: abril 13/2002

Sistema de referencia 9 7 3 3 0 0 0 1

Tipo de ficha: Referente(s) Muestra Línea Er



Nombre: Dije	Línea: Libelula	Artesano: Denise Para
Nombre: Libelula	Referencia:	Departamento: Vaupes
Tipo: Joyería	Largo(cm): Ancho(cm): Alto(cm):	Ciudad/Municipio: Taraira
Técnica: Básico Armado	Díámetro(cm): Peso(gr): Ag: 2.2	Localidad/Vereda/
Recurso Natural: Plata	Au:	Resguardo: La pista
Materia prima: Plata ley 0.925	Certificado Hecho a Mano Sí <input type="checkbox"/> No <input type="checkbox"/>	Tipo de Población: minera

Mercado Objetivo: clase media alta y alta	Costo	Precio
Producción/Mes: 4	Unitario: \$7.579	Unitario: \$11.429.13
Empaque: no tiene	P. Mayor:	P. Mayor:
Embalaje: no tiene	Empaque:	Empaque:

Observaciones: Este producto fue desarrollado en el Taller de capacitación desarrollado en Taraira.

Responsable: Leonor Bolívar **Fecha:** abril 13/2002

Tema referencia 97330001 **Tipo de ficha:** Referente(s) Muestra Línea Empaque

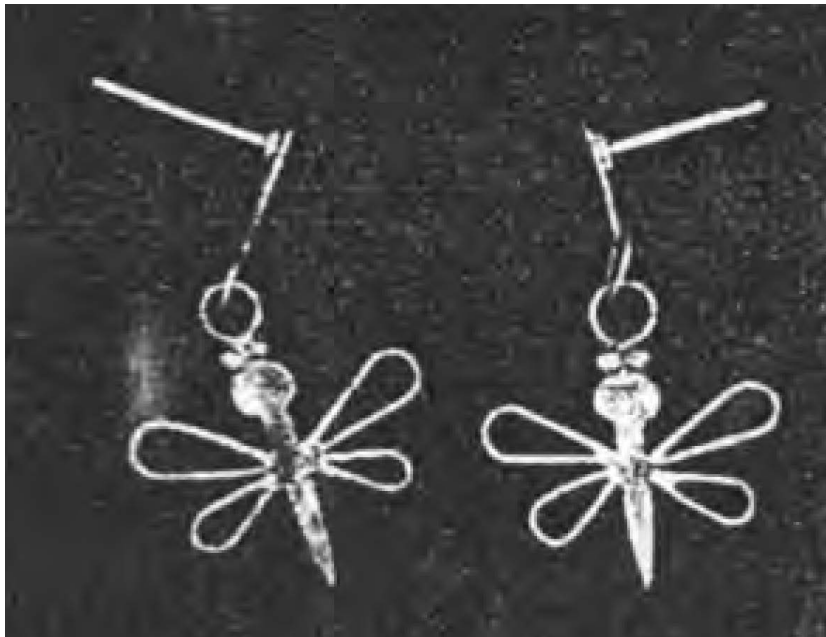

Categoría: Aretes	Línea: Libelula	Artesano: Denise Para
Nombre: Libelula	Referencia:	Departamento: Vaupes
Oficio: Joyería	Largo (cm): Ancho (cm): Alto (cm):	Ciudad/Municipio: Taraira
Técnica: Básico Armado	Diámetro (cm): res (gr): Ag: 3.3	Localidad/Vereda:
Recurso Natural: Plata	Au:	Resguardo: La pista
Materia prima: Plata ley 0.925	Certificado Hecho a Mano Sí <input type="checkbox"/> No <input type="checkbox"/>	Tipo de Población: minera

Mercado Objetivo: clase media alta y alta	Costo	Precio
Producción/Mes: 4	Unitario: \$11.368.50	Unitario: \$17.143.70
Empaque: no tiene	P. Mayor:	P. Mayor:
Embalaje: no tiene	Empaque:	Empaque:

Observaciones: Este producto fue desarrollado en el Taller de capacitación desarrollado en Taraira,



Responsable: Leonor Bolívar **Fecha:** abril 13/2002

Sistema de referencia 97330001 **Tipo de ficha:** Referente(s) Muestra Línea Empaque

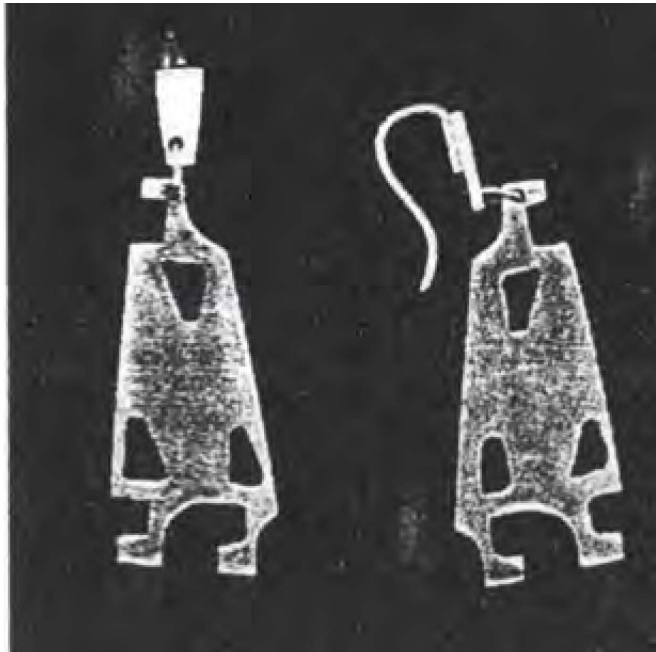

Pieza: Anillo	Línea: Garza moderna	Artesano: Edwar Mauricio Castaño
Nombre: Garzas	Referencia:	Departamento: Vaupes
Oficio: Joyería	Largo(cm): Ancho(cm): Alto(cm):	Ciudad/Municipio: Taraira
Técnica: Básico Armado	Diámetro(cm): Peso(gr): Ag: 6.4	Localidad/Vereda/
Recurso Natural: Plata	Au:	Resguardo: La pista
Materia prima: Plata ley 0.925	Certificado Hecho a Mano Sí <input type="checkbox"/> No <input type="checkbox"/>	Tipo de Población: minera

Mercado Objetivo: clase media alta y alta	Costo	Precio
Producción/Mes: 10	Unitario: \$22.048	Unitario: \$33.248.38
Empaque: no tiene	R Mayor:	P. Mayor:
Embalaje: no tiene	Empaque:	Empaque:

Observaciones: Este producto fue desarrollado en el Taller de capacitación desarrollado en Taraira.

Responsable: Leonor Bolívar **Fecha:** abril 13/2002

Sistema de referencia 9 7 3 3 0 0 0 1 **Tipo de ficha:** Referente(s) Muestra Línea Empaque

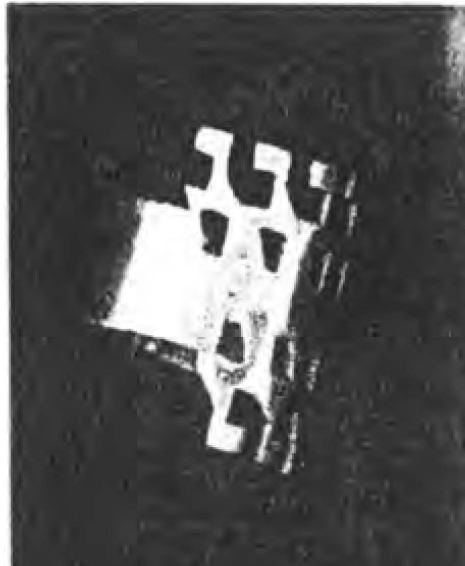

Pieza: Aretes	Línea: Garzas modernas	Artesano: Edwar Mauricio Castaño
Nombre: Garzas	Referencia:	Departamento: Vaupes
Oficio: Joyería	Largo(cm): Ancho(cm): Alto(cm):	Ciudad/Municipio: Taraira
Técnica: Basico Armado	Diámetro(cm): Peso(gr): Ag: 5.4	Localidad/Vereda/
Recurso Natural: Plata	Au:	Resguardo: La pista
Materia prima: Plata ley 0.925	Certificado Hecho a Mano Sí <input type="checkbox"/> No <input type="checkbox"/>	Tipo de Población: minera

Mercado Objetivo: clase media alta y alta	Costo	Precio
Producción/Mes: 10	Unitario: \$18.503	Unitario: \$28.053.32
Empaque: no tiene	P. Mayor:	P. Mayor:
Embalaje: no tiene	Empaque:	Empaque:

Observaciones: Este producto fue desarrollado en el Taller de capacitación desarrollado en Taraira.



Responsable: Leonor Bolivar **Fecha:** abril 13/2002

Sistema de referencia 97330001 **Tipo de ficha:** Referente(s) Muestra Línea Empaque

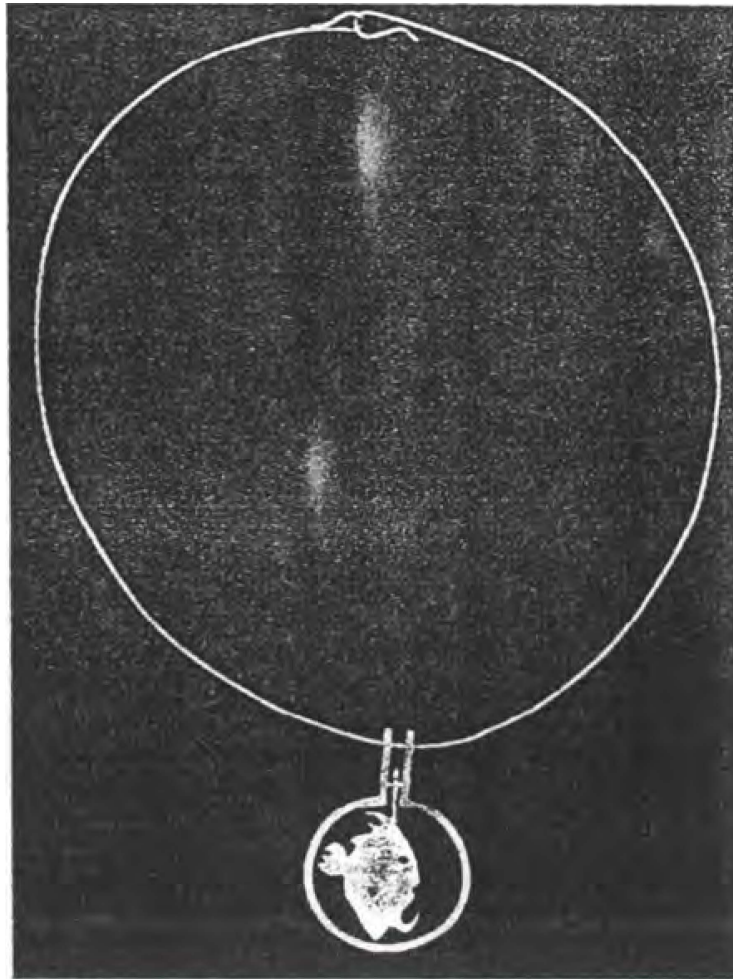

Pieza: Gargantilla dije	Línea:	Artesano: Efrén Maecha Suarez
Nombre: Caribe Acuario	Referencia:	Departamento: Vaupes
Oficio: Joyería	Largo(cm): Ancho(cm): Alto(cm):	Ciudad/Municipio: Taraira
Técnica: Básico Armado	Diámetro(cm):	Peso(gr): Ag: 13.4
Recurso Natural: Plata	Au:	Localidad/Vereda/ La pista
Materia prima: Plata ley 0.925	Certificado Hecho a Mano <input type="checkbox"/> Sí <input type="checkbox"/> No <input type="checkbox"/>	Resguardo:
		Tipo de Población: minera

Mercado Objetivo: clase media alta y alta	Costo	Precio
Producción/Mes: 15	Unitario: \$46.163	Unitario: \$69.613.80
Empaque: no tiene	P. Mayor:	P. Mayor:
Embalaje: no tiene	Empaque:	Empaque:

Observaciones: Este producto fue desarrollado en el Taller de capacitación desarrollado en Taraira.



Responsable: Leonor Boívar Fecha: abril 13/2002

Sistema de referencia 9 7 3 3 0 0 0 1 Tipo de ficha: Referente(s) Muestra Línea Empaque

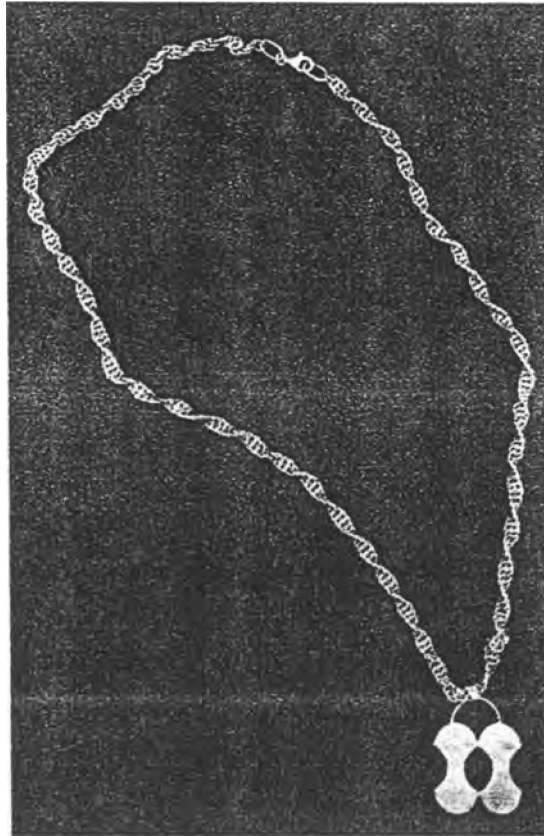

Pieza: Cadena Dije	Línea: Hongo	Artesano: Efrén Maecha Suarez
Nombre: Hongo	Referencia:	Departamento: Vaupes
Oficio: Joyería	Largo(cm): Ancho(cm): Alto(cm):	Ciudad/Municipio: Taraira
Técnica: Básico Armado	Diámetro(cm): Peso(gr): Ag: 27.3	Localidad/Vereda/ La pista
Recurso Natural: Plata	Au:	Resguardo:
Materia prima: Plata ley 0.925	Certificado Hecho a Mano Sí <input type="checkbox"/> No <input type="checkbox"/>	Tipo de Población: Minera

Mercado Objetivo: clase media alta y alta	Costo	Precio
Producción/Mes: 6	Unitario: \$94.048.50	Unitario: \$141.825.14
Empaque: no tiene	P. Mayor:	P. Mayor:
Embalaje: no tiene	Empaque:	Empaque:

Observaciones: Este producto fue desarrollado en el Taller de capacitación desarrollado en Taraira.

Responsable: Leonor Bolívar **Fecha:** abril 13/2002

Sistema de referencia 97330001 **Tipo de ficha:** Referente(s) Muestra Línea Empaque

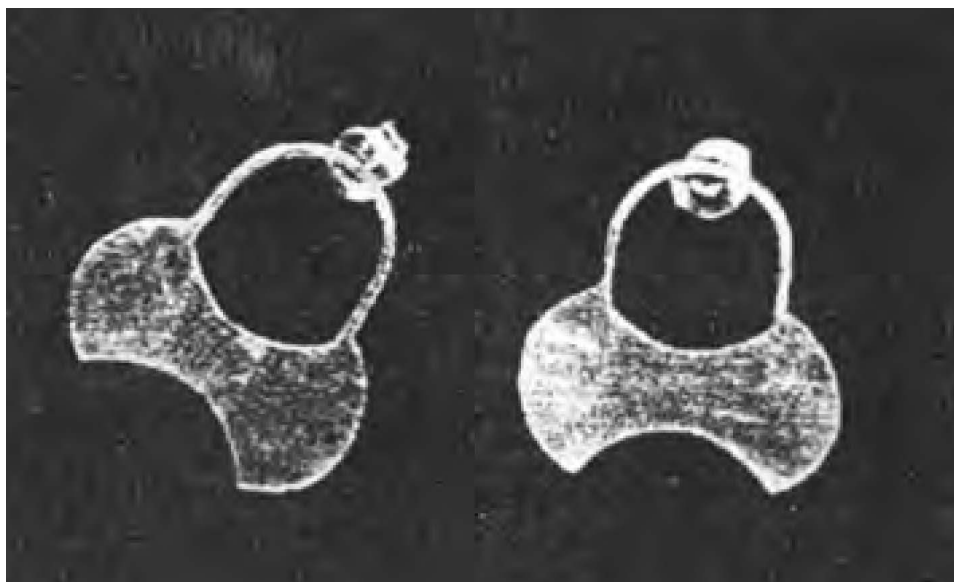

Pieza: Aretes	Línea: Hongo	Artesano: Efrén Maecha Suares
Nombre: Hongo	Referencia:	Departamento: Vaupes
Oficio: Joyería	Largo(cm): Ancho(cm): Alto(cm):	Ciudad/Municipio: Taraira
Técnica: Básico Armado	Diámetro(cm): Peso(gr): Ag: 5.8	Localidad/Vereda/ La pista
Recurso Natural: Plata	Au:	Resguardo:
Materia prima: Plata ley 0.925	Certificado Hecho a Mano Sí <input type="checkbox"/> No <input type="checkbox"/>	Tipo de Población: minera

Mercado Objetivo: clase media alta y alta	Costo	Precio
Producción/Mes: 15	Unitario: \$19.981	Unitario: \$30.131.35
Empaque: no tiene	P. Mayor:	P. Mayor:
Embalaje: no tiene	Empaque:	Empaque:

Observaciones: Este producto fue desarrollado en el Taller de capacitación desarrollado en Taraira.

Responsable: Leonor Bolívar **Fecha:** abril 13/2002

Sistema de referencia 97330001 **Tipo de ficha:** Referente(s) Muestra Línea Empaque



Pieza: Anillo	Línea: Hongo	Artesano: Efrén Maecha Suares
Nombre: Hongo	Referencia:	Departamento: Vaupes
Oficio: Joyería	Largo(cm): Ancho(cm): Alto(cm):	Ciudad/Municipio: Taraira
Técnica: Básico Armado	Diámetro(cm): Peso(gr): Ag: 4.8	Localidad/Vereda/ La pista
Recurso Natural: Plata	Au:	Resguardo:
Materia prima: Plata ley 0.925	Certificado Hecho a Mano Sí <input type="checkbox"/> No <input type="checkbox"/>	Tipo de Población: minera

Mercado Objetivo: clase media alta y alta	Costo	Precio
Producción/Mes: 15	Unitario: \$16.536	Unitario: \$24.936.29
Empaque: no tiene	P. Mayor:	P. Mayor:
Embalaje: no tiene	Empaque:	Empaque:

Observaciones: Este producto fue desarrollado en el Taller de capacitación desarrollado en Taraira.

Responsable: Leonor Bolívar **Fecha:** abril 13/2002

Sistema de referencia 97330001 **Tipo de ficha:** Referente(s) Muestra Línea Empaque



Pieza: Aro	Línea:	Artesano: Francisco Cabrera Lomely
Nombre: Matapi	Referencia:	Departamento: Vaupes
Oficio: Joyería	Largo(cm): Ancho(cm): Alto(cm):	Ciudad/Municipio: Taraira
Técnica: Básico Armado	Díámetro(cm): Peso(gr): Ag: 13.0	Localidad/Vereda/ La pista
Recurso Natural: Plata	Au:	Resguardo:
Materia prima: Plata ley 0.925	Certificado Hecho a Mano Sí <input type="checkbox"/> No <input type="checkbox"/>	Tipo de Población: minera

Mercado Objetivo: clase media alta y alta	Costo	Precio
Producción/Mes: 4	Unitario: \$44.785	Unitario: \$67.535.78
Empaque: no tiene	P. Mayor:	P. Mayor:
Embalaje: no tiene	Empaque:	Empaque:

Observaciones: Este producto fue desarrollado en el Taller de capacitación desarrollado en Taraira.

Responsable: Leonor Bolívar **Fecha:** abril 13/2002

Sistema de referencia 97330001 **Tipo de ficha:** Referente(s) Muestra Línea Empaque

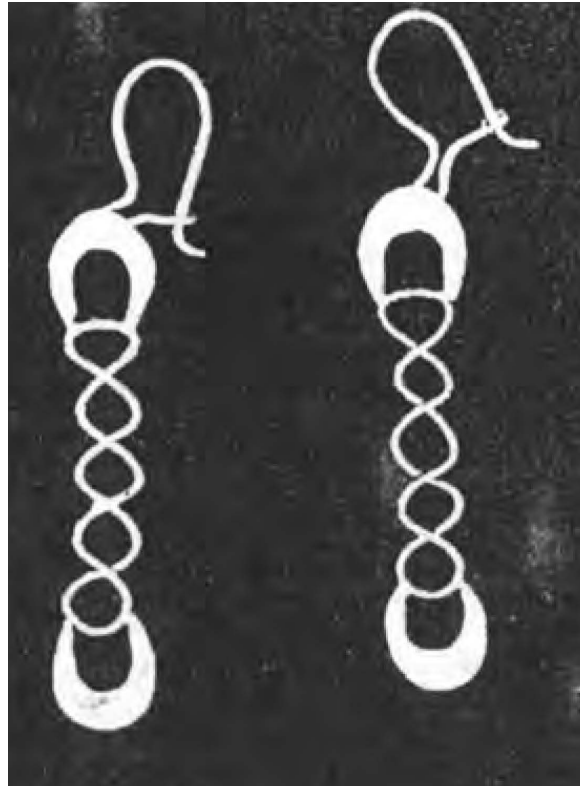

Pieza: aretes	Línea: Matapi	Artesano: Francisco Cabrera Lomely
Nombre: Matapi	Referencia:	Departamento: Vaupes
Oficio: Joyería	Largo(cm): Ancho(cm): Alto(cm):	Ciudad/Municipio: Taraira
Técnica: Básico Armado	Díámetro(cm): Peso(gr): Ag: 4.4	Localidad/Vereda/ La pista
Recurso Natural: Plata	Au:	Resguardo:
Materia prima: Plata ley 0.925	Certificado Hecho a Mano Sí <input type="checkbox"/> No <input type="checkbox"/>	Tipo de Población: minera

Mercado Objetivo: clase media alta y alta	Costo	Precio
Producción/Mes: 4	Unitario: \$15.158	Unitario: \$22.858.26
Empaque: no tiene	P. Mayor:	P. Mayor:
Embalaje: no tiene	Empaque:	Empaque:

Observaciones: Este producto fue desarrollado en el Taller de capacitación desarrollado en Taraira.



Responsable: Leonor Bolivar **Fecha:** abril 13/2002

Sistema de referencia 97330001 **Tipo de ficha:** Referente(s) Muestra Línea Empaque



Pieza: Anillo	Línea: Matapi	Artesano: Francisco Cabrera Lomely
Nombre: Matapi	Referencia:	Departamento: Vaupes
Oficio: Joyería	Largo(cm): Ancho(cm): Alto(cm):	Ciudad/Municipio: Taraira
Técnica: Básico Armado	Diámetro(cm): Peso(gr): Ag: 2.2	Localidad/Vereda/ La pista
Recurso Natural: Plata	Au:	Resguardo:
Materia prima: Plata ley 0.925	Certificado Hecho a Mano Sí <input type="checkbox"/> No <input type="checkbox"/>	Tipo de Población: minera

Mercado Objetivo: clase media alta y alta	Costo	Precio
Producción/Mes: 4	Unitario: \$7.579	Unitario: \$11.429.13
Empaque: no tiene	P. Mayor:	P. Mayor:
Embalaje: no tiene	Empaque:	Empaque:

Observaciones: Este producto fue desarrollado en el Taller de capacitación desarrollado en Taraira.



Responsable: Leonor Bolívar **Fecha:** abril 13/2002

Sistema de referencia 97330001 **Tipo de ficha:** Referente(s) Muestra Línea Empaque

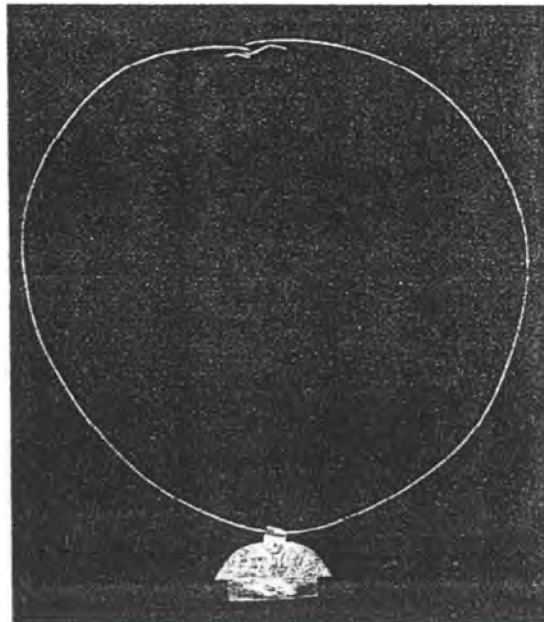

Tamaño: Gargantilla dije	Línea:	Artesano: Giovanni Corrales
Nombre: Taraira	Referencia:	Departamento: Vaupes
Oficio: Joyería	Largo(cm): Ancho(cm): Alto(cm):	Ciudad/Municipio: Taraira
Técnica: Básico Armado	Diámetro(cm): Peso(gr): Ag: 7.5	Localidad/Vereda/
Recurso Natural: Plata	Au: 0.5	Resguardo: La pista
Materia prima: Plata ley 0.925 oro 22K Certificado Hecho a Mano Sí <input type="checkbox"/> No <input type="checkbox"/>		Tipo de Población: minera

Mercado Objetivo: clase media alta y alta	Costo	Precio
Producción/Mes: 20	Unitario: \$37.110	Unitario: \$55.961
Empaque: no tiene	P. Mayor:	P. Mayor:
Embalaje: no tiene	Empaque:	Empaque:

Observaciones: Este producto fue desarrollado en el Taller de capacitación desarrollado en Taraira.



Responsable: Leonor Bolívar **Fecha:** abril 13/2002

Sistema de referencia 9 7 3 3 0 0 0 1 **Tipo de ficha:** Referente(s) Muestra Línea Empaque

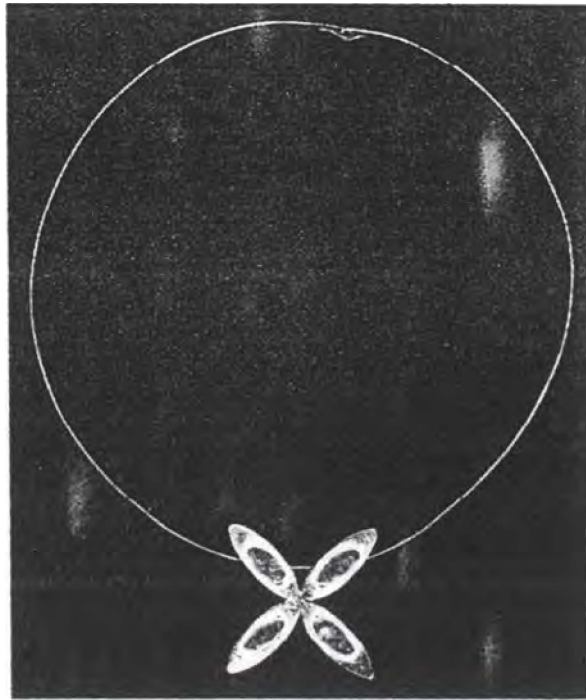

Pieza: Dije	Línea: mariposa	Artesano: Denise Para
Nombre: Mariposa	Referencia:	Departamento: Vaupes
Oficio: Joyería	Largo(cm): Ancho(cm): Alto(cm):	Ciudad/Municipio: Taraira
Técnica: Basico Armado	Diámetro(cm): Peso(gramos): Ag: 12	Localidad/Vereda/
Recurso Natural: Plata	Au:	Resguardo: La pista
Materia prima: Plata ley 0.925	Certificado Hecho a Mano Sí <input type="checkbox"/> No <input type="checkbox"/>	Tipo de Población: minera

Mercado Objetivo: clase media alta y alta	Costo	Precio
Producción/Mes: 20	Unitario: \$41.340	Unitario: \$62.340.72
Empaque: no tiene	P. Mayor:	P. Mayor:
Embalaje: no tiene	Empaque:	Empaque:

Observaciones: Este producto fue desarrollado en el Taller de capacitación desarrollado en Taraira.



Responsable: Leonor Bolívar **Fecha:** abril 13/2002

Sistema de referencia 97330001 **Tipo de ficha:** Referente(s) Muestra Línea Empaque

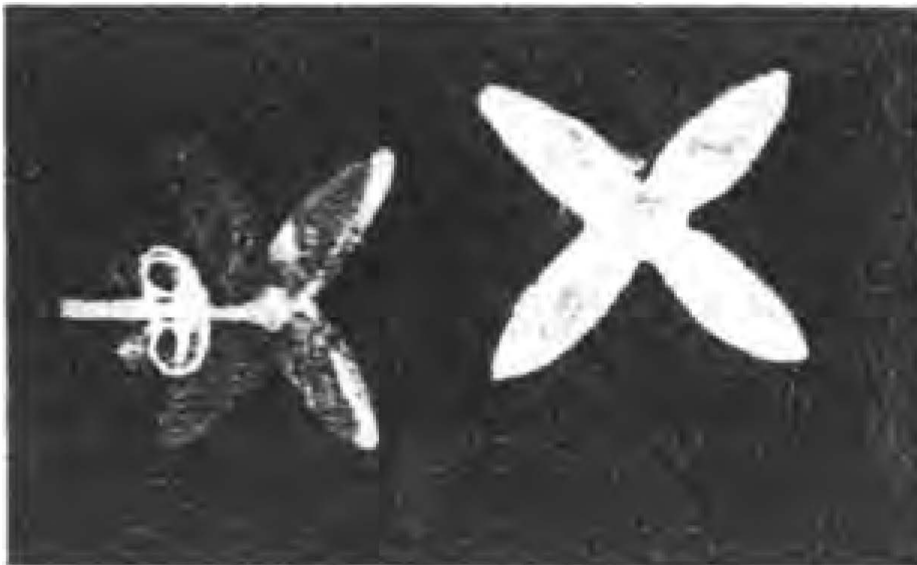

Pieza: Aretes	Línea: Mariposa	Artesano: Giovanni Corrales
Nombre: mariposa	Referencia:	Departamento: Vaupes
Oficio: Joyería	Largo(cm): Ancho(cm): Alto(cm):	Ciudad/Municipio: Taraira
Técnica: Básico Armado	Diámetro(cm): Peso(gr): Ag: 3.4	Localidad/Vereda/
Recurso Natural: Plata	Au:	Resguardo: La pista
Materia prima: Plata ley 0.925	Certificado Hecho a Mano Sí <input type="checkbox"/> No <input type="checkbox"/>	Tipo de Población: minera

Mercado Objetivo: clase media alta y alta	Costo	Precio
Producción/Mes: 20	Unitario: \$11.713	Unitario: \$17.663.20
Empaque: no tiene	P. Mayor:	P. Mayor:
Embalaje: no tiene	Empaque:	Empaque:

Observaciones: Este producto fue desarrollado en el Taller de capacitación desarrollado en Taraira.



Responsable: Leonor Bolívar **Fecha:** abril 13/2002

Sistema de referencia 9 7 3 3 0 0 0 1 **Tipo de ficha:** Referente(s) Muestra Línea Empaque



Pieza: Dije	Línea: Hongo estrella	Artesano: Henderson Manrique Torres
Nombre: Hongo estrella	Referencia:	Departamento: Vaupes
Oficio: Joyería	Largo(cm): Ancho(cm): Alto(cm):	Ciudad/Municipio: Taraira
Técnica: Basico Armado	Díámetro(cm): Peso(gr): Ag: 2.7	Localidad/Vereda/
Recurso Natural: Plata	Au:	Resguardo: La pista
Materia prima: Plata ley 0.925	Certificado Hecho a Mano Sí <input type="checkbox"/> No <input type="checkbox"/>	Tipo de Población: minera

Mercado Objetivo: clase media alta y alta	Costo	Precio
Producción/Mes: 12	Unitario: \$9.301.50	Unitario: \$14.026.66
Empaque: no tiene	P. Mayor:	P. Mayor:
Embalaje: no tiene	Empaque:	Empaque:

Observaciones: Este producto fue desarrollado en el Taller de capacitación desarrollado en Taraira.



Responsable: Leonor Bolívar **Fecha:** abril 13/2002

Sistema de referencia 97330001 **Tipo de ficha:** Referente(s) Muestra Línea Empaque

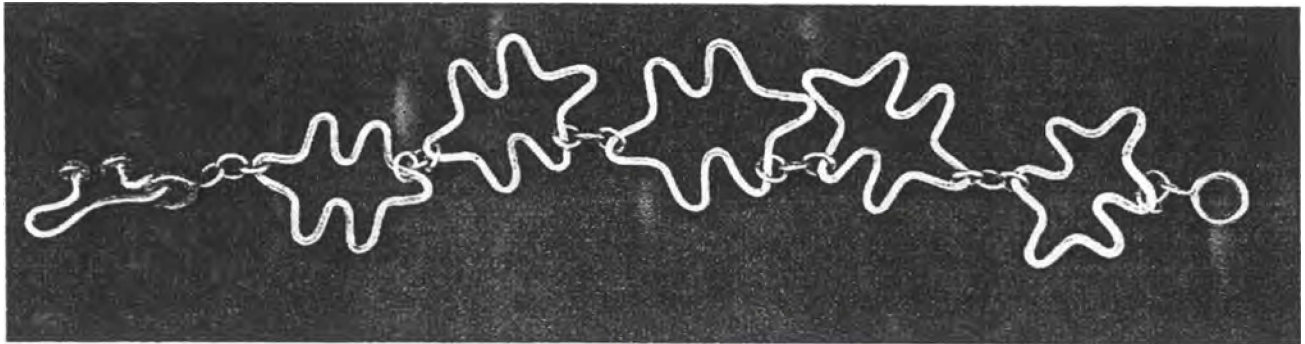

Clase: Pulsera	Línea: hongo estrella	Artesano: Henderson Manrique Torres
Nombre: Hongo estrella	Referencia:	Departamento: Vaupes
Oficio: Joyería	Largo(cm): Ancho(cm): Alto(cm):	Ciudad/Municipio: Taraira
Técnica: Básico Armado	Diámetro(cm): Peso(gr): Ag: 9.6	Localidad/Vereda/
Recurso Natural: Plata	Au:	Resguardo: La pista
Materia prima: Plata ley 0.925	Certificado Hecho a Mano Sí <input type="checkbox"/> No <input type="checkbox"/>	Tipo de Población: minera

Mercado Objetivo: clase media alta y alta	Costo	Precio
Producción/Mes: 12	Unitario: \$33072	Unitario: \$49.872.58
Empaque: no tiene	P. Mayor:	P. Mayor:
Embalaje: no tiene	Empaque:	Empaque:

Observaciones: Este producto fue desarrollado en el Taller de capacitación desarrollado en Taraira,



Responsable: Leonor Bolívar **Fecha:** abril 13/2002

Sistema de referencia 97330001 **Tipo de ficha:** Referente(s) Muestra Línea Empaque



Pieza: Anillo	Línea: Hongo estrella	Artesano: Henderson Manrique Torres
Nombre: Hongo Estrella	Referencia:	Departamento: Vaupes
Oficio: Joyería	Largo(cm): Ancho(cm): Alto(cm):	Ciudad/Municipio: Taraira
Técnica: Basico Armado	Díámetro(cm): Peso(gr): Ag: 3.0	Localidad/Vereda/ La pista
Recurso Natural: Plata	Au:	Resguardo:
Materia prima: Plata ley 0.925	Certificado Hecho a Mano Sí <input type="checkbox"/> No <input type="checkbox"/>	Tipo de Población: minera

Mercado Objetivo: clase media alta y alta	Costo	Precio
Producción/Mes: 12	Unitario: \$10.335	Unitario: \$15.585.18
Empaque: no tiene	P. Mayor:	P. Mayor:
Embalaje: no tiene	Empaque:	Empaque:

Observaciones: Este producto fue desarrollado en el Taller de capacitación desarrollado en Taraira.

Responsable: Leonor Bolívar **Fecha:** abril 13/2002

Sistema de referencia 9 7 3 3 0 0 0 1 **Tipo de ficha:** Referente(s) Muestra Línea Empaque

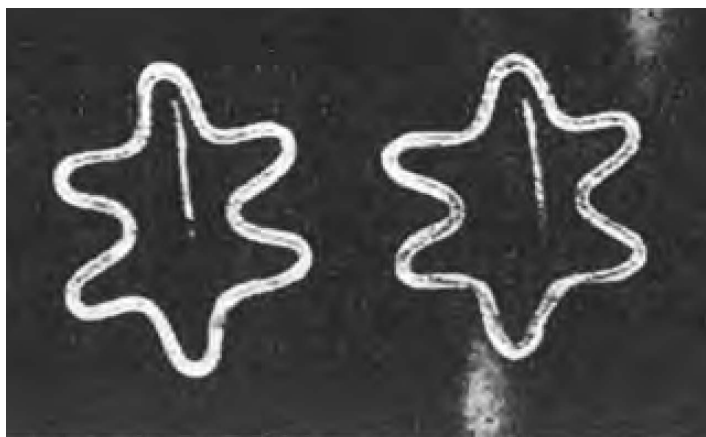

Pieza: Aretes	Línea: Hongo estrella	Artesano: Henderson Manrique Torres
Nombre: Hongo Estrella	Referencia:	Departamento: Vaupes
Oficio: Joyería	Largo(cm): Ancho(cm): Alto(cm):	Ciudad/Municipio: Taraira
Técnica: Básico Armado	Diámetro(cm): Peso(gr): Ag: 2.6	Localidad/Vereda/ La pista
Recurso Natural: Plata	Au:	Resguardo:
Materia prima: Plata ley 0.925	Certificado Hecho a Mano Sí <input type="checkbox"/> No <input type="checkbox"/>	Tipo de Población: Minera

Mercado Objetivo: clase media alta y alta	Costo	Precio
Producción/Mes: 12	Unitario: \$8.957	Unitario: \$13.507.16
Empaque: no tiene	P. Mayor:	P. Mayor:
Embalaje: no tiene	Empaque:	Empaque:

Observaciones: Este producto fue desarrollado en el Taller de capacitación desarrollado en Taraira.

Responsable: Leonor Bolívar **Fecha:** abril 13/2002

Sistema de referencia 9 7 3 3 0 0 0 1 **Tipo de ficha:** Referente(s) Muestra Línea Empaque



Pieza: Dije	Línea:	Artesano: Heriberto Araque Delgado
Nombre: Minero	Referencia:	Departamento: Vaupes
Oficio: Joyería	Largo(cm): Ancho(cm): Alto(cm):	Ciudad/Municipio: Taraira
Técnica: Basico Armado	Díámetro(cm): Peso(gr): Ag: 3.8	Localidad/Vereda/ La pista
Recurso Natural: Plata	Au:	Resguardo:
Materia prima: Plata ley 0.925	Certificado Hecho a Mano Sí <input type="checkbox"/> No <input type="checkbox"/>	Tipo de Población: minera

Mercado Objetivo: clase media alta y alta	Costo	Precio
Producción/Mes: 15	Unitario: \$13.091	Unitario: \$19.741.23
Empaque: no tiene	P. Mayor:	P. Mayor:
Embalaje: no tiene	Empaque:	Empaque:

Observaciones: Este producto fue desarrollado en el Taller de capacitación desarrollado en Taraira.

Responsable: Leonor Bolívar **Fecha:** abril 13/2002

Sistema de referencia 9 7 3 3 0 0 0 1 **Tipo de ficha:** Referente(s) Muestra Línea Empaque



Pieza: Aro	Línea: Gemelas	Artesano: Heriberto Araque Delgado
Nombre: Gemelas	Referencia:	Departamento: Vaupes
Oficio: Joyería	Largo(cm): Ancho(cm): Alto(cm):	Ciudad/Municipio: Taraira
Técnica: Básico Armado	Diámetro(cm): Peso(gr): Ag: 5.2	Localidad/Vereda/ La pista
Recurso Natural: Plata	Au:	Resguardo:
Materia prima: Plata ley 0.925	Certificado Hecho a Mano Sí <input type="checkbox"/> No <input type="checkbox"/>	Tipo de Población: minera

Mercado Objetivo: clase media alta y alta	Costo	Precio
Producción/Mes: 10	Unitario: \$17.914	Unitario: \$27.014.31
Empaque: no tiene	P. Mayor:	P. Mayor:
Embalaje: no tiene	Empaque:	Empaque:

Observaciones: Este producto fue desarrollado en el Taller de capacitación realizado en Taraira.



Responsable: Leonor Bolívar **Fecha:** abril 13/2002

Sistema de referencia 97330001 **Tipo de ficha:** Referente(s) Muestra Línea Empaque



Pieza: Aretes	Línea: Gemelas	Artesano: Heriberto Araque Delgado
Nombre: Gemelas	Referencia:	Departamento: Vaupes
Oficio: Joyería	Largo(cm): Ancho(cm): Alto(cm):	Ciudad/Municipio: Taraira
Técnica: Básico Armado	Díámetro(cm): Peso(gr): Ag: 2.7	Localidad/Vereda/ La pista
Recurso Natural: Plata	Au:	Resguardo:
Materia prima: Plata ley 0.925	Certificado Hecho a Mano Sí <input type="checkbox"/> No <input type="checkbox"/>	Tipo de Población: minera

Mercado Objetivo: clase media alta y alta	Costo	Precio
Producción/Mes: 10	Unitario: \$9.301.50	Unitario: \$14.026.66
Empaque: no tiene	P. Mayor:	P. Mayor:
Embalaje: no tiene	Empaque:	Empaque:

Observaciones: Este producto fue desarrollado en el Taller de capacitación realizado en Taraira.



Responsable: Leonor Bolívar **Fecha:** abril 13/2002

Sistema de referencia 97330001 **Tipo de ficha:** Referente(s) Muestra Línea Empaque



Pieza: Gargantilla	Línea: Gemelas	Artesano: Heriberto Araque Delgado
Nombre: Gemelas	Referencia:	Departamento: Vaupes
Oficio: Joyería	Largo(cm): Ancho(cm): Alto(cm):	Ciudad/Municipio: Taraira
Técnica: Básico Armado	Diámetro(cm): Peso(gr): Ag: 10.8	Localidad/Vereda/ La pista
Recurso Natural: Plata	Au:	Resguardo:
Materia prima: Plata ley 0.925	Certificado Hecho a Mano Sí <input type="checkbox"/> No <input type="checkbox"/>	Tipo de Población: minera

Mercado Objetivo: clase media alta y alta	Costo	Precio
Producción/Mes: 10	Unitario: \$37.206	Unitario: \$56.106.65
Empaque: no tiene	P. Mayor:	P. Mayor:
Embalaje: no tiene	Empaque:	Empaque:

Observaciones: Este producto fue desarrollado en el Taller de capacitación desarrollado en Taraira.

Responsable: Leonor Bolívar **Fecha:** abril 13/2002

Sistema de referencia 97330001 **Tipo de ficha:** Referente(s) Muestra Línea Empaque



Pieza: Dije	Línea:	Artesano: Heydi Patricia Gomes
Nombre: Soplador	Referencia:	Departamento: Vaupes
Oficio: Joyería	Largo(cm): Ancho(cm): Alto(cm):	Ciudad/Municipio: Taraira
Técnica: Basico Armado	Diámetro(cm): Peso(gr): Ag: 3.3	Localidad/Vereda/ La pista
Recurso Natural: Plata	Au:	Resguardo:
Materia prima: Plata ley 0.925	Certificado Hecho a Mano Sí <input type="checkbox"/> No <input type="checkbox"/>	Tipo de Población: minera

Mercado Objetivo: clase media alta y alta	Costo	Precio
Producción/Mes: 15	Unitario: \$11.368.50	Unitario: \$17.143.70
Empaque: no tiene	P. Mayor:	P. Mayor:
Embalaje: no tiene	Empaque:	Empaque:

Observaciones: Este producto fue desarrollado en el Taller de capacitación desarrollado en Taraira.

Responsable: Leonor Bolívar **Fecha:** abril 13/2002

Sistema de referencia 97330001 **Tipo de ficha:** Referente(s) Muestra Línea Empaque



Pieza: Aretes	Línea:	Artesano: Jaime Hernando Mora
Nombre: Hojitas	Referencia:	Departamento: Vaupes
Oficio: Joyería	Largo(cm): Ancho(cm): Alto(cm):	Ciudad/Municipio: Taraira
Técnica: Básico Armado	Diámetro(cm): Peso(gr): Ag: 4.9	Localidad/Vereda/
Recurso Natural: Plata	Au:	Resguardo: La pista
Materia prima: Plata ley 0.925	Certificado Hecho a Mano Sí <input type="checkbox"/> No <input type="checkbox"/>	Tipo de Población: minera

Mercado Objetivo: clase media alta y alta	Costo	Precio
Producción/Mes: 10	Unitario: \$16.880.50	Unitario: \$25.455.79
Empaque: no tiene	P. Mayor:	P. Mayor:
Embalaje: no tiene	Empaque:	Empaque:

Observaciones: Este producto fue desarrollado en el Taller de capacitación desarrollado en Taraira.

Responsable: Leonor Bolívar **Fecha:** abril 13/2002

Sistema de referencia 97330001 **Tipo de ficha:** Referente(s) Muestra Línea Empaque

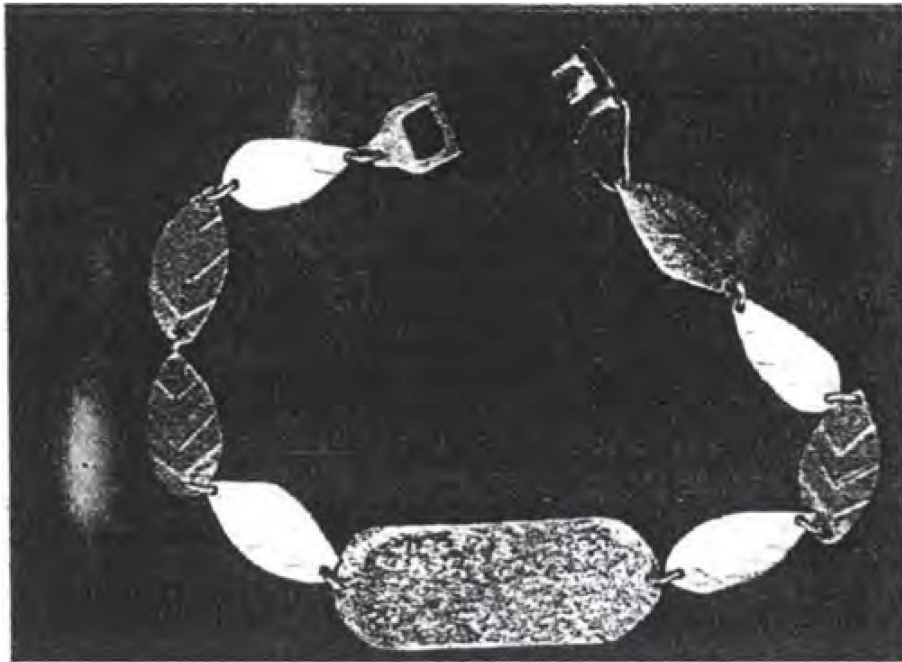

Pieza: Pulsera	Línea:	Artesano: Jaime Hernando Mora
Nombre: Rayador	Referencia:	Departamento: Vaupes
Oficio: Joyería	Largo(cm): Ancho(cm): Alto(cm):	Ciudad/Municipio: Taraira
Técnica: Basico Armado	Diámetro(cm): Peso(gr): Ag: 16.1	Localidad/Vereda/
Recurso Natural: Plata	Au:	Resguardo: La pista
Materia prima: Plata ley 0.925	Certificado Hecho a Mano Sí <input type="checkbox"/> No <input type="checkbox"/>	Tipo de Población: minera

Mercado Objetivo: clase media alta y alta	Costo	Precio
Producción/Mes: 10	Unitario: \$55.464.50	Unitario: \$83.640.47
Empaque: no tiene	P. Mayor:	P. Mayor:
Embalaje: no tiene	Empaque:	Empaque:

Observaciones: Este producto fue desarrollado en el Taller de capacitación desarrollado en Taraira.



Responsable: Leonor Bolívar **Fecha:** abril 13/2002

Sistema de referencia 97330001 **Tipo de ficha:** Referente(s) Muestra Línea Empaque

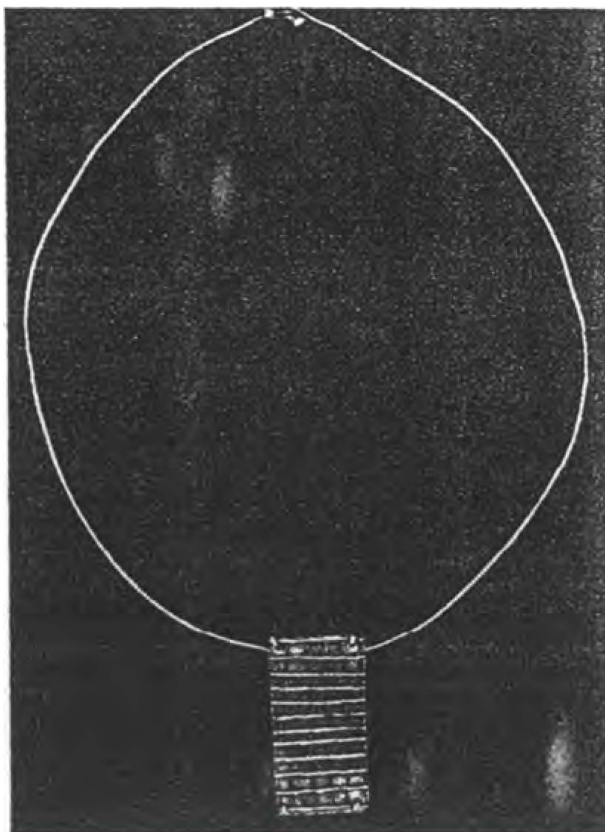

Pieza: Gargantilla	Línea:	Artesano: Jaime Hernando Mora
Nombre: canalon minero	Referencia:	Departamento: Vaupes
Oficio: Joyería	Largo(cm): Ancho(cm): Alto(cm):	Ciudad/Municipio: Taraira
Técnica: Basico Armado	Diámetro(cm): Peso(gr): Ag: 14.2	Localidad/Vereda/
Recurso Natural: Plata	Au:	Resguardo: La pista
Materia prima: Plata ley 0.925	Certificado Hecho a Mano Sí <input type="checkbox"/> No <input type="checkbox"/>	Tipo de Población: minera

Mercado Objetivo: clase media alta y alta	Costo	Precio
Producción/Mes: 8	Unitario:	Unitario:
Empaque: no tiene	P. Mayor:	P. Mayor:
Embalaje: no tiene	Empaque:	Empaque:

Observaciones: Este producto fue desarrollado en el Taller de capacitación desarrollado en Taraira.

Responsable: Leonor Bolívar **Fecha:** abril 13/2002

Sistema de referencia 97330001 **Tipo de ficha:** Referente(s) Muestra Línea Empaque



Pieza: Dije	Línea:	Artesano: Jaime Hernando Mora
Nombre: Alacran	Referencia:	Departamento: Vaupes
Oficio: Joyería	Largo(cm): Ancho(cm): Alto(cm):	Ciudad/Municipio: Taraira
Técnica: Basico Armado	Diámetro(cm): Peso(gr): Ag: 14.2	Localidad/Vereda/
Recurso Natural: Plata	Au:	Resguardo: La pista
Materia prima: Plata ley 0.925	Certificado Hecho a Mano Sí <input type="checkbox"/> No <input type="checkbox"/>	Tipo de Población: minera

Mercado Objetivo: clase media alta y alta	Costo	Precio
Producción/Mes: 8	Unitario:	Unitario:
Empaque: no tiene	P. Mayor:	P. Mayor:
Embalaje: no tiene	Empaque:	Empaque:

Observaciones: Este producto fue desarrollado en el Taller de capacitación desarrollado en Taraira.

Responsable: Leonor Bolívar **Fecha:** abril 13/2002

Sistema de referencia 9 7 3 3 0 0 0 1 **Tipo de ficha:** Referente(s) Muestra Línea Empaque



Nombre: Aro	Línea:	Artesano: Jesus Wilson Raba
Apellido: Cachivera	Referencia:	Departamento: Vaupes
Oficio: Joyería	Largo(cm): Ancho(cm): Alto(cm):	Ciudad/Municipio: Taraira
Técnica: Básico Armado	Diámetro(cm): Peso(gr): Ag: 14.2	Localidad/Vereda/
Recurso Natural: Plata	Au:	Resguardo: La pista
Materia prima: Plata ley 0.925	Certificado Hecho a Mano Sí <input type="checkbox"/> No <input type="checkbox"/>	Tipo de Población: minera

Mercado Objetivo: clase media alta y alta	Costo	Precio
Producción/Mes: 8	Unitario: \$48.919	Unitario: \$73.769.85
Empaque: no tiene	P. Mayor:	P. Mayor:
Embalaje: no tiene	Empaque:	Empaque:

Observaciones: Este producto fue desarrollado en el Taller de capacitación desarrollado en Taraira.

Responsable: Leonor Bolívar **Fecha:** abril 13/2002

Sistema de referencia 9 7 3 3 0 0 0 1 **Tipo de ficha:** Referente(s) Muestra Línea Empaque

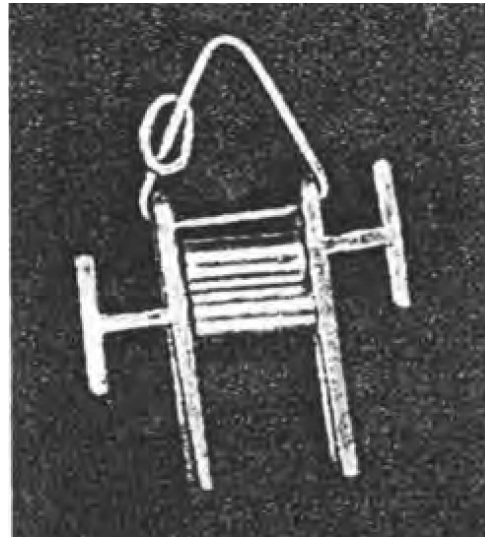

Pieza: colgante	Línea:	Artesano: Jesus Wilson Raba
Nombre: Trapiche	Referencia:	Departamento: Vaupes
Oficio: Joyería	Largo(cm): Ancho(cm): Alto(cm):	Ciudad/Municipio: Taraira
Técnica: Basico Armado	Diámetro(cm): Peso(gr): Ag: 6.6	Localidad/Vereda/
Recurso Natural: Plata	Au:	Resguardo: La pista
Materia prima: Plata ley 0.925	Certificado Hecho a Mano Sí <input type="checkbox"/> No <input type="checkbox"/>	Tipo de Población: minera

Mercado Objetivo: clase media alta y alta	Costo	Precio
Producción/Mes: 6	Unitario: \$22.737	Unitario: \$34.287.40
Empaque: no tiene	P. Mayor:	P. Mayor:
Embalaje: no tiene	Empaque:	Empaque:

Observaciones: Este producto fue desarrollado en el Taller de capacitación desarrollado en Taraira.



Responsable: Leonor Bolívar **Fecha:** abril 13/2002

Sistema de referencia 97330001 **Tipo de ficha:** Referente(s) Muestra Línea Empaque

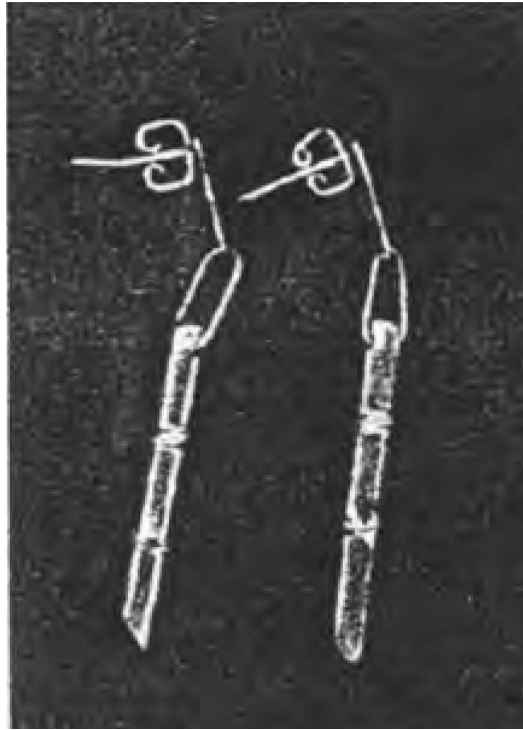

Pieza: Aretes	Línea:	Artesano: Jesus Wilson Raba
Nombre: cañas	Referencia:	Departamento: Vaupes
Oficio: Joyería	Largo(cm): Ancho(cm): Alto(cm):	Ciudad/Municipio: Taraira
Técnica: Basico Armado	Díámetro(cm): Peso(gr): Ag: 7.3	Localidad/Vereda/ La pista
Recurso Natural: Plata	Au:	Resguardo:
Materia prima: Plata ley 0.925	Certificado Hecho a Mano Sí <input type="checkbox"/> No <input type="checkbox"/>	Tipo de Población: minera

Mercado Objetivo: clase media alta y alta	Costo	Precio
Producción/Mes: 6	Unitario: \$25.148.50	Unitario: \$37.923.94
Empaque: no tiene	P. Mayor:	P. Mayor:
Embalaje: no tiene	Empaque:	Empaque:

Observaciones: Este producto fue desarrollado en el Taller de capacitación desarrollado en Taraira.



Responsable: Leonor Baívar **Fecha:** abril 13/2002

Sistema de referencia 9 7 3 3 0 0 0 1 **Tipo de ficha:** Referente(s) Muestra Línea Empaque



Pieza: Anillo	Línea:	Artesano: Juan Carlos Ponce Hidalgo
Nombre: Llamachin	Referencia:	Departamento: Vaupes
Oficio: Joyería	Largo(cm): Ancho(cm): Alto(cm):	Ciudad/Municipio: Taraira
Técnica: Basico Armado	Diámetro(cm): Peso(gr): Ag: 5.8	Localidad/Vereda/ La pista
Recurso Natural: Plata	Au:	Resguardo:
Materia prima: Plata ley 0.925	Certificado Hecho a Mano Sí <input type="checkbox"/> No <input type="checkbox"/>	Tipo de Población: Minera

Mercado Objetivo: clase media alta y alta	Costo	Precio
Producción/Mes: 8	Unitario: \$19.981	Unitario: \$30.131.35
Empaque: no tiene	P. Mayor:	P. Mayor:
Embalaje: no tiene	Empaque:	Empaque:

Observaciones: Este producto fue desarrollado en el Taller de capacitación desarrollado en Taraira.

Responsable: Leonor Bolivar **Fecha:** abril 13/2002

Sistema de referencia 97330001 **Tipo de ficha:** Referente(s) **Muestra** **Línea** **Empaque**



Pieza: Anillo	Línea: Maloka	Artesano: Juan Carlos Ponce Hidalgo
Nombre: Maloka	Referencia:	Departamento: Vaupes
Oficio: Joyería	Largo(cm): Ancho(cm): Alto(cm):	Ciudad/Municipio: Taraira
Técnica: Basico Armado	Diámetro(cm): Peso(gr): Ag: 1.9	Localidad/Vereda/ La pista
Recurso Natural: Plata	Au:	Resguardo:
Materia prima: Plata ley 0.925	Certificado Hecho a Mano Sí <input type="checkbox"/> No <input type="checkbox"/>	Tipo de Población: minera

Mercado Objetivo: clase media alta y alta	Costo	Precio
Producción/Mes: 3	Unitario: \$6.545.50	Unitario: \$9.870.61
Empaque: no tiene	P. Mayor:	P. Mayor:
Embalaje: no tiene	Empaque:	Empaque:

Observaciones: Este producto fue desarrollado en el Taller de capacitación desarrollado en Taraira.

Responsable: Leonor Bolívar **Fecha:** abril 13/2002

Sistema de referencia: 97330001 **Tipo de ficha:** Referente(s) Muestra Línea Empaque

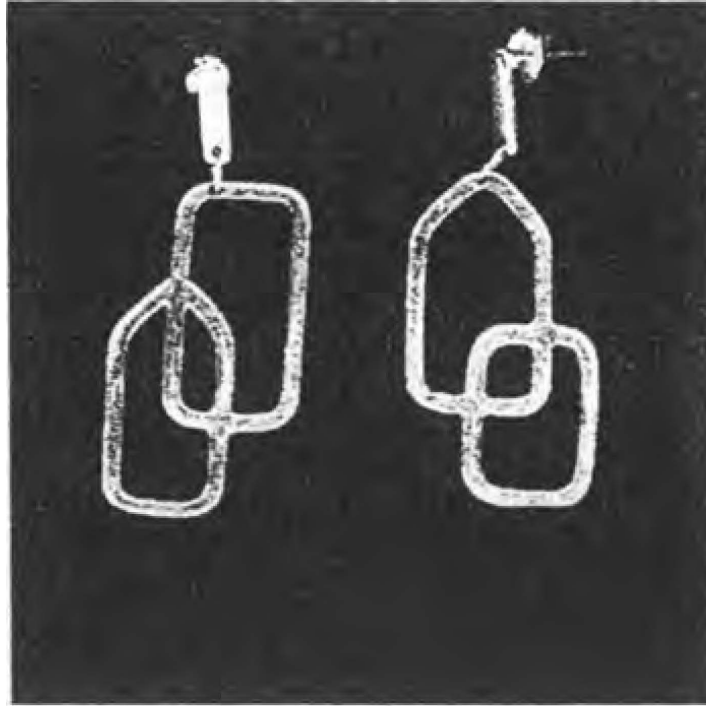

Pieza: Aretes	Línea: Maloka	Artesano: Juna Carlos Ponce Hidalgo
Nombre: Maloka	Referencia:	Departamento: Vaupes
Oficio: Joyería	Largo(cm): Ancho(cm): Alto(cm):	Ciudad/Municipio: Taraira
Técnica: Básico Armado	Diámetro(cm): Peso(gr): Ag: 6.6	Localidad/Vereda/ La pista
Recurso Natural: Plata	Au:	Resguardo:
Materia prima: Plata ley 0.925	Certificado Hecho a Mano <input type="checkbox"/> Sí <input type="checkbox"/> No <input type="checkbox"/>	Tipo de Población: minera

Mercado Objetivo: clase media alta y alta	Costo	Precio
Producción/Mes: 3	Unitario: \$22.737	Unitario: \$34.287.40
Empaque: no tiene	P. Mayor:	P. Mayor:
Embalaje: no tiene	Empaque:	Empaque:

Observaciones: Este producto fue desarrollado en el Taller de capacitación realizado en Taraira.



Responsable: Leonor Bolívar Fecha: abril 13/2002

Sistema de referencia Tipo de ficha: Referente(s) Muestra Línea Empaque



Pieza: Aro	Línea: Raices	Artesano: Libia Esperanza Londoño
Nombre: Raices	Referencia:	Departamento: Vaupes
Oficio: Joyería	Largo(cm): Ancho(cm): Alto(cm):	Ciudad/Municipio: Taraira
Técnica: Básico Armado	Diámetro(cm): Peso(gr): Ag: 27	Localidad/Vereda/ La pista
Recurso Natural: Plata	Au:	Resguardo:
Materia prima: Plata ley 0.925	Certificado Hecho a Mano Sí <input type="checkbox"/> No <input type="checkbox"/>	Tipo de Población: minera

Mercado Objetivo: clase media alta y alta	Costo	Precio
Producción/Mes: 7	Unitario: \$93.015	Unitario: \$140.266.62
Empaque: no tiene	P. Mayor:	P. Mayor:
Embalaje: no tiene	Empaque:	Empaque:

Observaciones: Este producto fue desarrollado en el Taller de capacitación realizado en Taraira.

Responsable: Leonor Bolívar **Fecha:** abril 13/2002

Sistema de referencia 97330001 **Tipo de ficha:** Referente(s) Muestra Línea Empaque

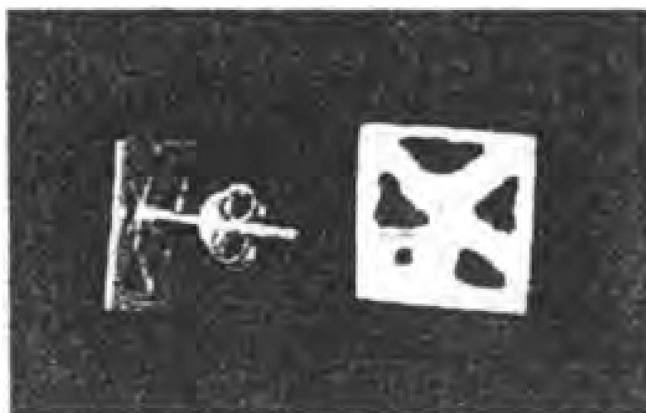

Pieza: Aretes	Línea: Raices	Artesano: Libia Esperanza Londoño
Nombre: Raices	Referencia:	Departamento: Vaupes
Oficio: Joyería	Largo(cm): Ancho(cm): Alto(cm):	Ciudad/Municipio: Taraira
Técnica: Básico Armado	Diámetro(cm): Peso(gr): Ag: 1.7	Localidad/Vereda/ La pista
Recurso Natural: Plata	Au:	Resguardo:
Materia prima: Plata ley 0.925	Certificado Hecho a Mano Sí <input type="checkbox"/> No <input type="checkbox"/>	Tipo de Población: minera

Mercado Objetivo: clase media alta y alta	Costo	Precio
Producción/Mes: 7	Unitario: \$5.856.50	Unitario: \$8.831.60
Empaque: no tiene	P. Mayor:	P. Mayor:
Embalaje: no tiene	Empaque:	Empaque:

Observaciones: Este producto fue desarrollado en el Taller de capacitación desarrollado en Taraira,

Responsable: Leonor Bolívar **Fecha:** abril 13/2002

Sistema de referencia 9 7 3 3 0 0 0 1 **Tipo de ficha:** Referente(s) Muestra Línea Empaque



Pieza: Dije	Línea: Raices	Artesano: Libia Esperanza Londoño
Nombre: Minero	Referencia:	Departamento: Vaupes
Oficio: Joyería	Largo(cm): Ancho(cm): Alto(cm):	Ciudad/Municipio: Taraira
Técnica: Basico Armado	Diámetro(cm): Peso(gr): Ag: 1.7	Localidad/Vereda/ La pista
Recurso Natural: Plata	Au:	Resguardo:
Materia prima: Plata ley 0.925	Certificado Hecho a Mano Sí <input type="checkbox"/> No <input type="checkbox"/>	Tipo de Población: minera

Mercado Objetivo: clase media alta y alta	Costo	Precio
Producción/Mes: 7	Unitario: \$5.856.50	Unitario: \$8.831.60
Empaque: no tiene	P. Mayor:	P. Mayor:
Embalaje: no tiene	Empaque:	Empaque:

Observaciones: Este producto fue desarrollado en el Taller de capacitación desarrollado en Taraira.

Responsable: Leonor Bolívar **Fecha:** abril 13/2002

Sistema de referencia 97330001 **Tipo de ficha:** Referente(s) Muestra Línea Empaque



Nombre: Dije	Línea: Bejucos	Artesano: Lucy Giraldo
Nombre: Bejucos	Referencia:	Departamento: Vaupes
Oficio: Joyería	Largo(cm): Ancho(cm): Alto(cm):	Ciudad/Municipio: Taraira
Técnica: Basico Armado	Diámetro(cm): Peso(gr): Ag: 6.9	Localidad/Vereda/ La pista
Recurso Natural: Plata	Au:	Resguardo:
Materia prima: Plata ley 0.925	Certificado Hecho a Mano Sí <input type="checkbox"/> No <input type="checkbox"/>	Tipo de Población: minera

Mercado Objetivo: clase media alta y alta	Costo	Precio
Producción/Mes: 5	Unitario: \$23.770.50	Unitario: \$35.845.91
Empaque: no tiene	P. Mayor:	P. Mayor:
Embalaje: no tiene	Empaque:	Empaque:

Observaciones: Este producto fue desarrollado en el Taller de capacitación desarrollado en Taraira.

Responsable: Leonor Bolívar **Fecha:** abril 13/2002

Sistema de referencia 9 7 3 3 0 0 0 1 **Tipo de ficha:** Referente(s) Muestra Línea Empaque

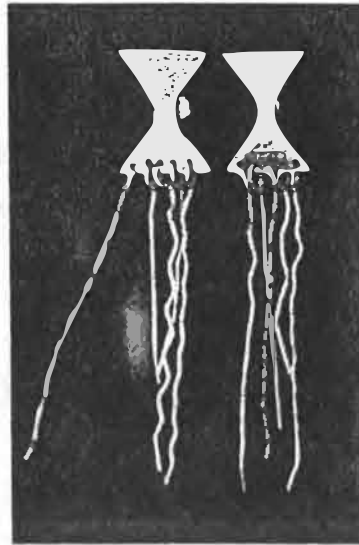

Pieza: Aretes	Línea: Bejucos	Artesano: Lucy Giraldo
Nombre: Bejucos	Referencia:	Departamento: Vaupes
Oficio: Joyería	Largo(cm): Ancho(cm): Alto(cm):	Ciudad/Municipio: Taraira
Técnica: Basico Armado	Diámetro(cm): Peso(gr): Ag: 7.5	Localidad/Vereda/ La pista
Recurso Natural: Plata	Au:	Resguardo:
Materia prima: Plata ley 0.925	Certificado Hecho a Mano Sí <input type="checkbox"/> No <input type="checkbox"/>	Tipo de Población: minera

Mercado Objetivo: clase media alta y alta	Costo	Precio
Producción/Mes: 5	Unitario: \$25.837.50	Unitario: \$38.962.95
Empaque: no tiene	P. Mayor:	P. Mayor:
Embalaje: no tiene	Empaque:	Empaque:

Observaciones: Este producto fue desarrollado en el Taller de capacitación desarrollado en Taraira.



Responsable: Leonor Bolívar **Fecha:** abril 13/2002

Sistema de referencia 9 7 3 3 0 0 0 1 **Tipo de ficha:** Referente(s) Muestra Línea Empaque



Nombre: Pulsera	Línea:	Artesano: Luis Alonso Viveros
Nombre: Aros	Referencia:	Departamento: Vaupes
Oficio: Joyería	Largo(cm): Ancho(cm): Alto(cm):	Ciudad/Municipio: Taraira
Técnica: Básico Armado	Diámetro(cm): Peso(gr): Ag: 15.6	Localidad/Vereda/
Recurso Natural: Plata	Au:	Resguardo: El Cerro
Materia prima: Plata ley 0.925	Certificado Hecho a Mano Sí <input type="checkbox"/> No <input type="checkbox"/>	Tipo de Población: minera

Mercado Objetivo: clase media alta y alta	Costo	Precio
Producción/Mes: 8	Unitario: \$53.742	Unitario: \$81.042.94
Empaque: no tiene	P. Mayor:	P. Mayor:
Embalaje: no tiene	Empaque:	Empaque:

Observaciones: Este producto fue desarrollado en el Taller de capacitación desarrollado en Taraira.

Responsable: Leonor Bolívar **Fecha:** abril 13/2002

Sistema de referencia 97330001 **Tipo de ficha:** Referente(s) Muestra Línea Empaque

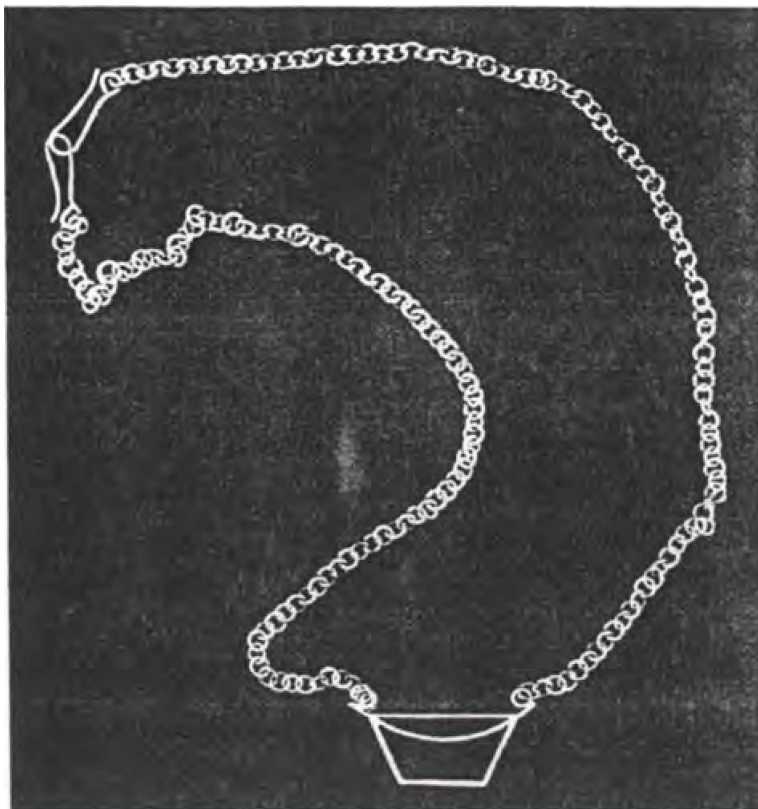

Pieza: Cadena	Línea: Tostador	Artesano: Luis Alonso Viveros
Nombre: Tostador	Referencia:	Departamento: Vaupes
Oficio: Joyería	Largo(cm): Ancho(cm): Alto(cm):	Ciudad/Municipio: Taraira
Técnica: Básico Armado	Diámetro(cm): Peso(gr): Ag: 19.7	Localidad/Vereda/
Recurso Natural: Plata	Au:	Resguardo: El Cerro
Materia prima: Plata ley 0.925	Certificado Hecho a Mano Sí <input type="checkbox"/> No <input type="checkbox"/>	Tipo de Población: minera

Mercado Objetivo: clase media alta y alta	Costo	Precio
Producción/Mes: 6	Unitario: \$67.866.50	Unitario: \$102.342.68
Empaque: no tiene	P. Mayor:	P. Mayor:
Embalaje: no tiene	Empaque:	Empaque:

Observaciones: Este producto fue desarrollado en el Taller de capacitación desarrollado en Taraira.

Responsable: Leonor Bolívar **Fecha:** abril 13/2002

Sistema de referencia 97330001 **Tipo de ficha:** Referente(s) Muestra Línea Empaque

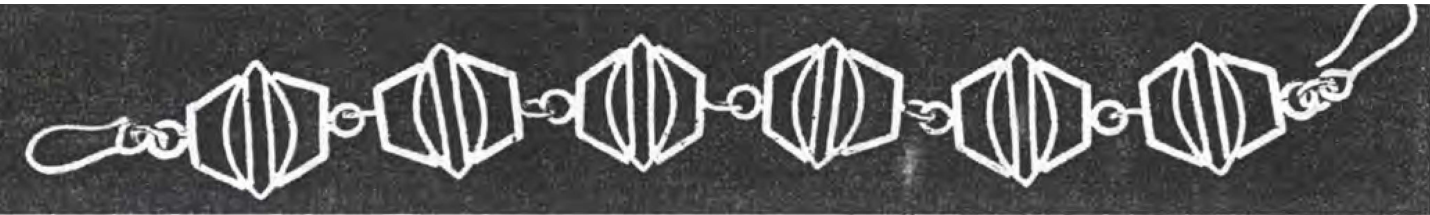

Pieza: pulsera	Línea: Tostador	Artesano: Luis Alonso Viveros
Nombre: Tostador	Referencia:	Departamento: Vaupes
Oficio: Joyería	Largo(cm): Ancho(cm): Alto(cm):	Ciudad/Municipio: Taraira
Técnica: Básico Armado	Díámetro(cm): Peso(gr): Ag: 10.5	Localidad/Vereda/
Recurso Natural: Plata	Au:	Resguardo: La pista
Materia prima: Plata ley 0.925	Certificado Hecho a Mano Sí <input type="checkbox"/> No <input type="checkbox"/>	Tipo de Población: minera

Mercado Objetivo: clase media alta y alta	Costo	Precio
Producción/Mes: 6	Unitario: \$36.172.50	Unitario: \$54.548.13
Empaque: no tiene	P. Mayor:	P. Mayor:
Embalaje: no tiene	Empaque:	Empaque:

Observaciones: Este producto fue desarrollado en el Taller de capacitación desarrollado en Taraira.

Responsable: Leonor Bolívar **Fecha:** abril 13/2002

Sistema de referencia 97330001 **Tipo de ficha:** Referente(s) Muestra Línea Empaque



Pieza: Dije	Línea:	Artesano: Luis Enrique Cabrera Lomely
Nombre: Iniciales	Referencia:	Departamento: Vaupes
Oficio: Joyería	Largo(cm): Ancho(cm): Alto(cm):	Ciudad/Municipio: Taraira
Técnica: Basico Armado	Diámetro(cm): Peso(gr): Ag: 7.8	Localidad/Vereda/
Recurso Natural: Plata	Au:	Resguardo: La pista
Materia prima: Plata ley 0.925	Certificado Hecho a Mano Sí <input type="checkbox"/> No <input type="checkbox"/>	Tipo de Población: minera

Mercado Objetivo: clase media alta y alta	Costo	Precio
Producción/Mes: 4	Unitario: \$26.871	Unitario: \$40.521.47
Empaque: no tiene	P. Mayor:	P. Mayor:
Embalaje: no tiene	Empaque:	Empaque:

Observaciones: Este producto fue desarrollado en el Taller de capacitación desarrollado en Taraira.



Responsable: Leonor Bolívar **Fecha:** abril 13/2002

Sistema de referencia 97330001 **Tipo de ficha:** Referente(s) Muestra Línea Empaque



Nombre: Aro	Línea: Canalete	Artesano: Luis Enrique Cabrera Lomely
Nombre: Canalete	Referencia:	Departamento: Vaupes
Oficio: Joyería	Largo(cm): Ancho(cm): Alto(cm):	Ciudad/Municipio: Taraira
Técnica: Básico Armado	Díámetro(cm): Peso(gr): Ag: 27.4	Localidad/Vereda/ La pista
Recurso Natural: Plata	Au:	Resguardo:
Materia prima: Plata ley 0.925	Certificado Hecho a Mano <input type="checkbox"/> Sí <input type="checkbox"/> No <input type="checkbox"/>	Tipo de Población: minera

Mercado Objetivo: clase media alta y alta	Costo	Precio
Producción/Mes: 4	Unitario: \$94.393	Unitario: \$142.344.64
Empaque: no tiene	P. Mayor:	P. Mayor:
Embalaje: no tiene	Empaque:	Empaque:

Observaciones: Este producto fue desarrollado en el Taller de capacitación desarrollado en Taraira.



Responsable: Leonor Bolívar Fecha: abril 13/2002

Sistema de referencia 9 7 3 3 0 0 0 1 Tipo de ficha: Referente(s) Muestra Línea Empaque



Nombre: Anillo	Línea: Canaletes	Artesano: Luis Enrique Cabrera Lomely
Nombre: Canaletes	Referencia:	Departamento: Vaupes
Oficio: Joyería	Largo(cm): Ancho(cm): Alto(cm):	Ciudad/Municipio: Taraira
Técnica: Básico Armado	Diámetro(cm): Peso(gr): Ag: 15.3	Localidad/Vereda/ La pista
Recurso Natural: Plata	Au:	Resguardo:
Materia prima: Plata ley 0.925	Certificado Hecho a Mano Sí <input type="checkbox"/> No <input type="checkbox"/>	Tipo de Población: Minera
Mercado Objetivo: clase media alta y alta	Costo	Precio
Producción/Mes: 4	Unitario: \$52.708.50	Unitario: \$79.484.42
Empaque: no tiene	P. Mayor:	P. Mayor:
Embalaje: no tiene	Empaque:	Empaque:

Observaciones: Este producto fue desarrollado en el Taller de capacitación desarrollado en Taraira.

Responsable: Leonor Bolívar **Fecha:** abril 13/2002

Sistema de referencia 97330001 **Tipo de ficha:** Referente(s) Muestra Línea Empaque

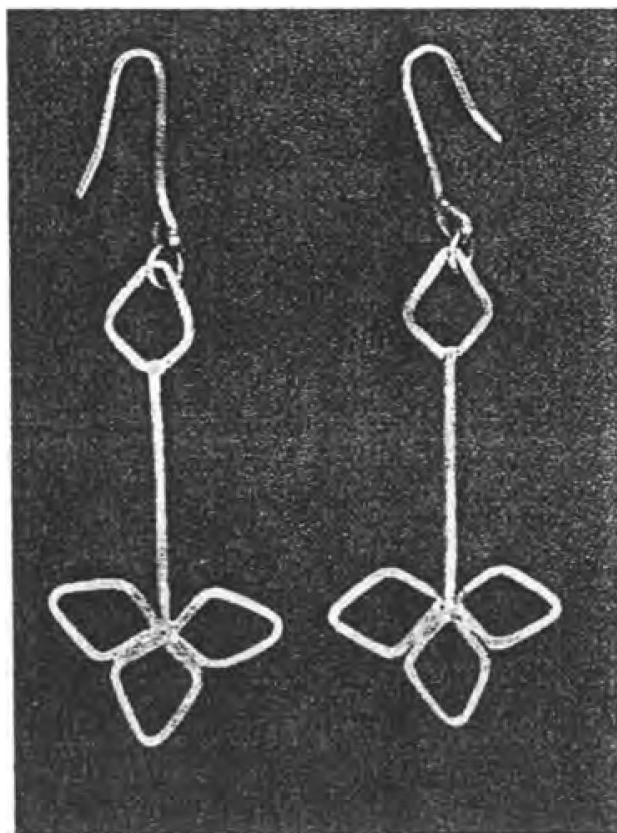

Pieza: Aretes	Línea:	Artesano: Maria Isabel Ramirez
Nombre: Papaya	Referencia:	Departamento: Vaupes
Oficio: Joyería	Largo(cm): Ancho(cm): Alto(cm):	Ciudad/Municipio: Taraira
Técnica: Basico Armado	Diámetro(cm): Peso(gr): Ag: 3.8	Localidad/Vereda/ La pista
Recurso Natural: Plata	Au:	Resguardo:
Materia prima: Plata ley 0.925	Certificado Hecho a Mano Sí <input type="checkbox"/> No <input type="checkbox"/>	Tipo de Población: minera

Mercado Objetivo: clase media alta y alta	Costo	Precio
Producción/Mes: 6	Unitario: \$13.091	Unitario: \$19.741.23
Empaque: no tiene	P. Mayor:	P. Mayor:
Embalaje: no tiene	Empaque:	Empaque:

Observaciones: Este producto fue desarrollado en el Taller de capacitación desarrollado en Taraira.

Responsable: Leonor Bolívar **Fecha:** abril 13/2002

Sistema de referencia 97330001 **Tipo de ficha:** Referente(s) Muestra Línea Empaque



Pieza: Aro	Línea: Atrapanovia	Artesano: María Isabel Ramires
Nombre: Atrapanovia	Referencia:	Departamento: Vaupes
Oficio: Joyería	Largo(cm): Ancho(cm): Alto(cm):	Ciudad/Municipio: Taraira
Técnica: Basico Armado	Diámetro(cm): Peso(gr): Ag: 19.4	Localidad/Vereda/ La pista
Recurso Natural: Plata	Au:	Resguardo:
Materia prima: Plata ley 0.925	Certificado Hecho a Mano Sí <input type="checkbox"/> No <input type="checkbox"/>	Tipo de Población: minera

Mercado Objetivo: clase media alta y alta	Costo	Precio
Producción/Mes: 8	Unitario: \$66.833	Unitario: \$100.784.16
Empaque: no tiene	P. Mayor:	P. Mayor:
Embalaje: no tiene	Empaque:	Empaque:

Observaciones: Este producto fue desarrollado en el Taller de capacitación realizado en Taraira.



Responsable: Leonor Boívar **Fecha:** abril 13/2002

Sistema de referencia 9 7 3 3 0 0 0 1 **Tipo de ficha:** Referente(s) Muestra Línea Empaque



Pieza: Anillo	Línea: Atrapanovia	Artesano: Maria Isabel Ramirez
Nombre: Atrapanovia	Referencia:	Departamento: Vaupes
Oficio: Joyería	Largo(cm): Ancho(cm): Alto(cm):	Ciudad/Municipio: Taraira
Técnica: Basico Armado	Diámetro(cm): Peso(gr): Ag: 7.8	Localidad/Vereda/ La pista
Recurso Natural: Plata	Au:	Resguardo:
Materia prima: Plata ley 0.925	Certificado Hecho a Mano Sí <input type="checkbox"/> No <input type="checkbox"/>	Tipo de Población: minera

Mercado Objetivo: clase media alta y alta	Costo	Precio
Producción/Mes: 8	Unitario: \$26.871	Unitario: \$40.521.47
Empaque: no tiene	P. Mayor:	P. Mayor:
Embalaje: no tiene	Empaque:	Empaque:

Observaciones: Este producto fue desarrollado en el Taller de capacitación realizado en Taraira.

Responsable: Leonor Boívar **Fecha:** abril 13/2002

Sistema de referencia 9 7 3 3 0 0 0 1

Tipo de ficha: Referente(s) Muestra Línea Empaque

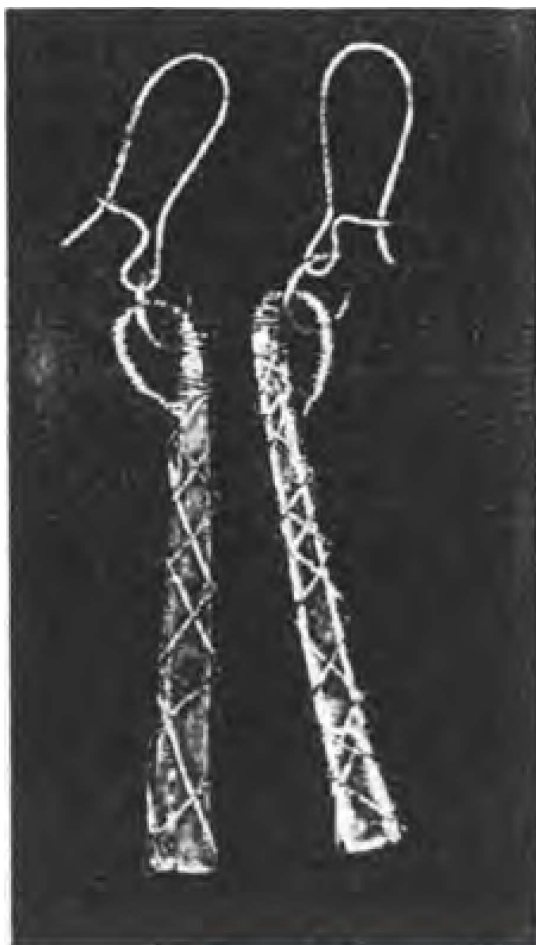

Pieza: Aretes	Línea: atrapanovia	Artesano: María Isabel Ramires
Nombre: Atrapanovia	Referencia:	Departamento: Vaupes
Oficio: Joyería	Largo(cm): Ancho(cm): Alto(cm):	Ciudad/Municipio: Taraira
Técnica: Básico Armado	Diámetro(cm): Peso(gr): Ag: 6.3	Localidad/Vereda/ La pista
Recurso Natural: Plata	Au:	Resguardo:
Materia prima: Plata ley 0.925	Certificado Hecho a Mano Sí <input type="checkbox"/> No <input type="checkbox"/>	Tipo de Población: minera

Mercado Objetivo: clase media alta y alta	Costo	Precio
Producción/Mes: 8	Unitario: \$21.703.50	Unitario: \$32.728.86
Empaque: no tiene	P. Mayor:	P. Mayor:
Embalaje: no tiene	Empaque:	Empaque:

Observaciones: Este producto fue desarrollado en el Taller de capacitación desarrollado en Taraira.

Responsable: Leonor Bolívar **Fecha:** abril 13/2002

Sistema de referencia 97330001 **Tipo de ficha:** Referente(s) Muestra Línea Empaque

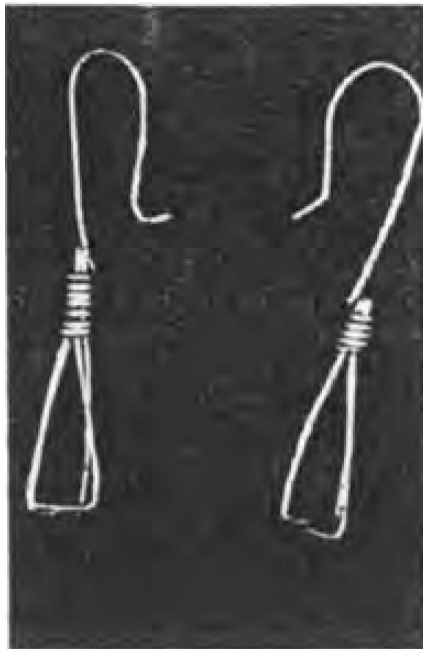

Nombre: Aretes	Línea:	Artesano: Melba Makuna
Apellido: Batidor	Referencia:	Departamento: Vaupes
Oficio: Joyería	Largo(cm): Ancho(cm): Alto(cm):	Ciudad/Municipio: Taraira
Técnica: Básico Armado	Diámetro(cm): Peso(gr): Ag: 1.8	Localidad/Vereda/ La pista
Recurso Natural: Plata	Au:	Resguardo:
Materia prima: Plata ley 0.925	Certificado Hecho a Mano Sí <input type="checkbox"/> No <input type="checkbox"/>	Tipo de Población: minera

Mercado Objetivo: clase media alta y alta	Costo	Precio
Producción/Mes: 25	Unitario: \$6.201	Unitario: \$9.351.11
Empaque: no tiene	P. Mayor:	P. Mayor:
Embalaje: no tiene	Empaque:	Empaque:

Observaciones: Este producto fue desarrollado en el Taller de capacitación desarrollado en Taraira.

Responsable: Leonor Bolívar **Fecha:** abril 13/2002

Sistema de referencia 97330001 **Tipo de ficha:** Referente(s) Muestra Línea Empaque

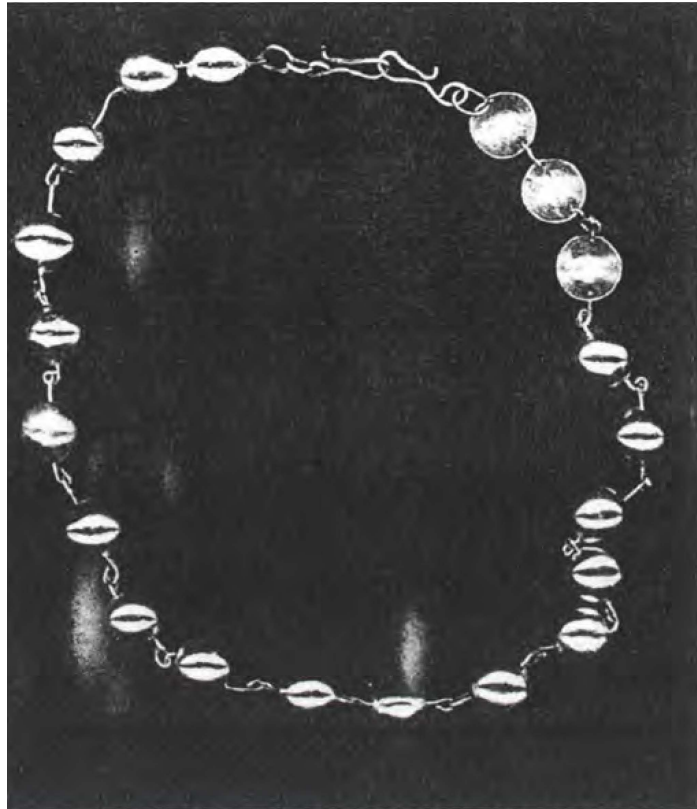

Orfeza: Gagantilla	Línea: Cuyas	Artesano: Nora Alba Steves
Nombre: Cuyas	Referencia:	Departamento: Vaupes
Oficio: Joyería	Largo(cm): Ancho(cm): Alto(cm):	Ciudad/Municipio: Taraira
Técnica: Básico Armado	Diámetro(cm):	Localidad/Vereda/ La pista
Recurso Natural: Plata	Peso(gr): Ag: 17.7	Resguardo:
Materia prima: Plata ley 0.925	Au:	Tipo de Población: minera
Certificado Hecho a Mano <input type="checkbox"/> Sí <input type="checkbox"/> No <input type="checkbox"/>		

Mercado Objetivo: clase media alta y alta	Costo	Precio
Producción/Mes: 2	Unitario: \$60.976	Unitario: \$91.952.56
Empaque: no tiene	P. Mayor:	P. Mayor:
Embalaje: no tiene	Empaque:	Empaque:

Observaciones: Este producto fue desarrollado en el Taller de capacitación desarrollado en Taraira.



Responsable: Leonor Bolívar Fecha: abril 13/2002

Sistema de referencia 9 7 3 3 0 0 0 1 Tipo de ficha: Referente(s) Muestra Línea Empaque

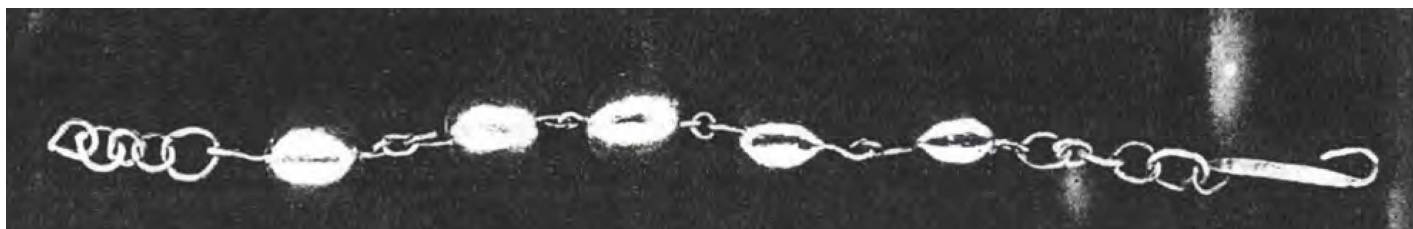

Nombre: Pulsera	Línea: Cuyas	Artesano: Nora Alba Steves
Apellido: Cuyas	Referencia:	Departamento: Vaupes
Taller: Joyería	Largo(cm): Ancho(cm): Alto(cm):	Ciudad/Municipio: Taraira
Técnica: Basico Armado	Diámetro(cm): Peso(gr): Ag: 8.8	Localidad/Vereda/ La pista
Recurso Natural: Plata	Au:	Resguardo:
Materia prima: Plata ley 0.925	Certificado Hecho a Mano Sí <input type="checkbox"/> No <input type="checkbox"/>	Tipo de Población: minera

Objetivo: clase media alta y alta	Costo	Precio
Producción/Mes: 2	Unitario: \$30.316	Unitario: \$45.716.53
Empaque: no tiene	P. Mayor:	P. Mayor:
Embalaje: no tiene	Empaque:	Empaque:

Observaciones: Este producto fue desarrollado en el Taller de capacitación desarrollado en Taraira.

Responsable: Leonor Bolivar **Fecha:** abril 13/2002

Sistema de referencia 97330001 **Tipo de ficha:** Referente(s) Muestra Línea Empaque

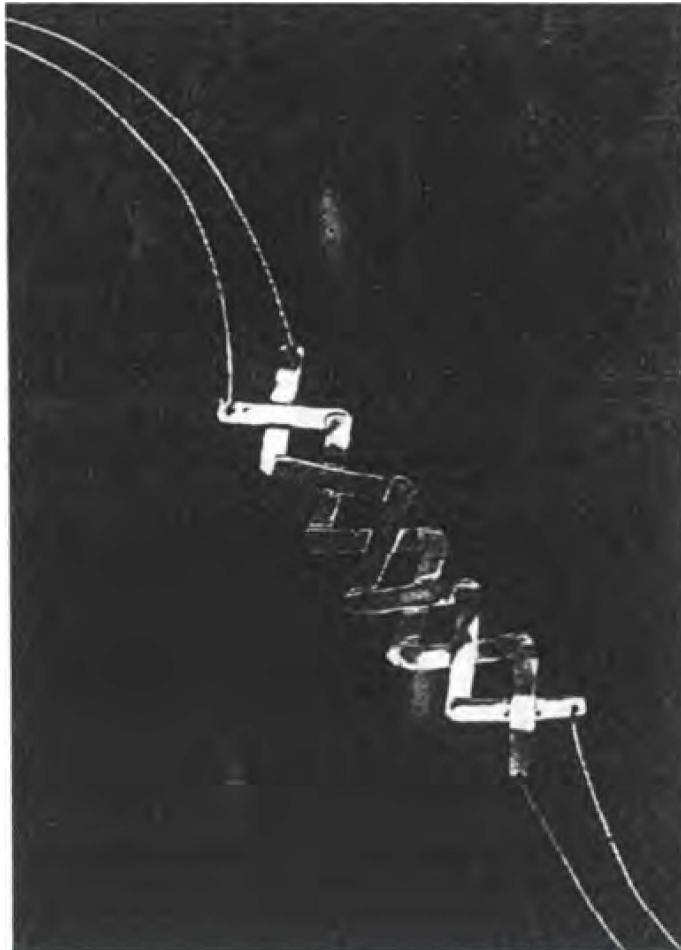

Nombre: Gargantilla	Línea:	Artesano: Sandra Hernandes Rivera
Nombre: Balay	Referencia:	Departamento: Vaupes
Ocupación: Joyería	Largo(cm): Ancho(cm): Alto(cm):	Ciudad/Municipio: Taraira
Técnica: Basico Armado	Diámetro(cm): Peso(gr): Ag: 9.6	Localidad/Vereda/
Recurso Natural: Plata	Au:	Resguardo: La pista
Materia prima: Plata ley 0.925	Certificado Hecho a Mano <input type="checkbox"/> Sí <input type="checkbox"/> No <input type="checkbox"/>	Tipo de Población: minera

 Mercado Objetivo: clase media alta y alta	 Costo	 Precio
 Producción/Mes: 5	 Unitario: \$33.072	 Unitario: \$49.872.59
 Empaque: no tiene	 P. Mayor:	 P. Mayor:
 Embalaje: no tiene	 Empaque:	 Empaque:

Observaciones: Este producto fue desarrollado en el Taller de capacitación desarrollado en Taraira.

Responsable: Leonor Bolívar **Fecha:** abril 13/2002

Tema de referencia 97330001 **Tipo de ficha:** Referente(s) Muestra Línea Empaque

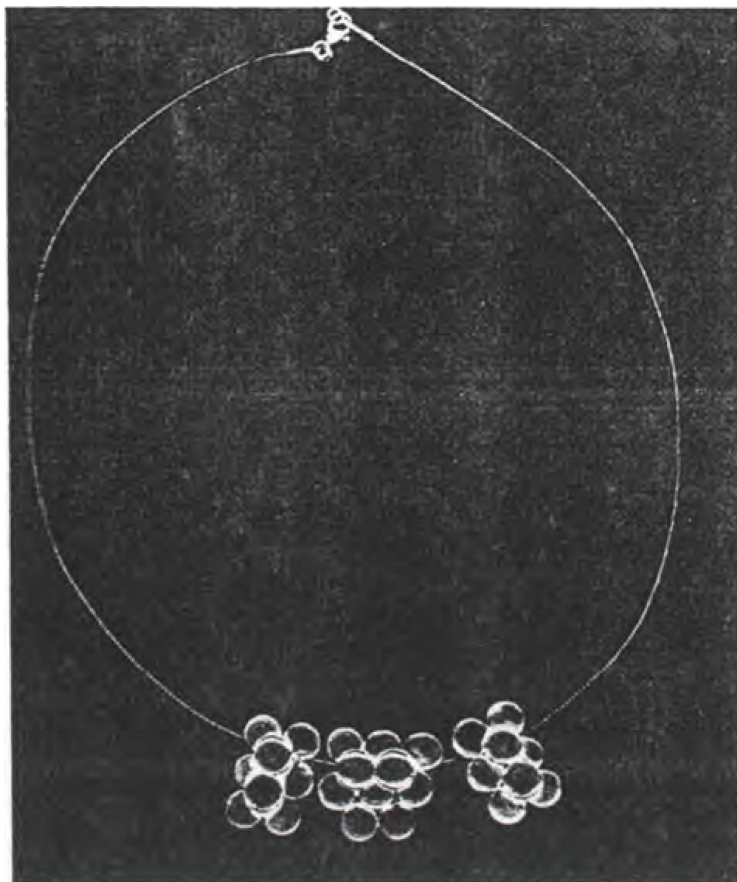

Nombre: Gargantilla	Línea: Pupuña	Artesano: Sandra Hernandez Rivera
Nombre: Pupuña	Referencia:	Departamento: Vaupes
Oficio: Joyería	Largo(cm): Ancho(cm): Alto(cm):	Ciudad/Municipio: Taraira
Técnica: Basico Armado	Díámetro(cm): Peso(gr): Ag: 7.8	Localidad/Vereda/
Recurso Natural: Plata	Au:	Resguardo: la pista
Materia prima: Plata ley 0.925	Certificado Hecho a Mano Sí <input type="checkbox"/> No <input type="checkbox"/>	Tipo de Población: minera

Mercado Objetivo: clase media alta y alta	Costo	Precio
Producción/Mes: 5	Unitario: \$26.871	Unitario: \$40.521.47
Empaque: no tiene	P. Mayor:	P. Mayor:
Embalaje: no tiene	Empaque:	Empaque:

Observaciones: Este producto fue desarrollado en el Taller de capacitación desarrollado en Taraira.

Responsable: Leonor Bolívar **Fecha:** abril 13/2002

Sistema de referencia 97330001 **Tipo de ficha:** Referente(s) Muestra Línea Empaque

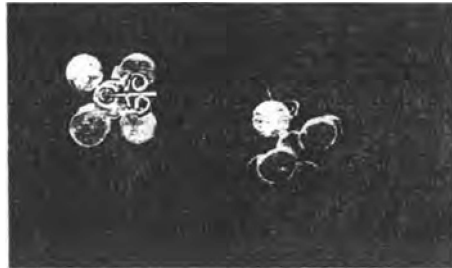

Medida: Aretes	Línea: Pupuña	Artesano: Sandra Hernandez Rivera
Nombre: Pupuña	Referencia:	Departamento: Vaupes
Oficio: Joyería	Largo(cm): Ancho(cm): Alto(cm):	Ciudad/Municipio: Taraira
Técnica: Basico Armado	Diámetro(cm): Peso(gr): Ag: 2.8	Localidad/Vereda/
Recurso Natural: Plata	Au:	Resguardo: La pista
Materia prima: Plata ley 0.925	Certificado Hecho a Mano Sí <input type="checkbox"/> No <input type="checkbox"/>	Tipo de Población: minera

Mercado Objetivo: clase media alta y alta	Costo	Precio
Producción/Mes: 5	Unitario: \$9.646	Unitario: \$14.548.17
Empaque: no tiene	P. Mayor:	P. Mayor:
Embalaje: no tiene	Empaque:	Empaque:

Observaciones: Este producto fue desarrollado en el Taller de capacitación desarrollado en Taraira.



Responsable: Leonor Bolívar **Fecha:** abril 13/2002

Sistema de referencia 9 7 3 3 0 0 0 1 **Tipo de ficha:** Referente(s) Muestra Línea Empaque



Material: Dije	Línea:	Artesano: Sandra Shirley Rueda
Nombre: Casco de Tortuga	Referencia:	Departamento: Vaupes
Categoría: Joyería	Largo(cm): Ancho(cm): Alto(cm):	Ciudad/Municipio: Taraira
Técnica: Basico Armado	Diámetro(cm): Peso(gr): Ag: 7.9	Localidad/Vereda/
Recurso Natural: Plata	Au:	Resguardo: La pista
Materia prima: Plata ley 0.925	Certificado Hecho a Mano Sí <input type="checkbox"/> No <input type="checkbox"/>	Tipo de Población: minera

Mercado Objetivo: clase media alta y alta	Costo	Precio
Producción/Mes: 5	Unitario: \$27.215.50	Unitario: \$.41.040.97
Empaque: no tiene	P. Mayor:	P. Mayor:
Embalaje: no tiene	Empaque:	Empaque:

Observaciones: Este producto fue desarrollado en el Taller de capacitación desarrollado en Taraira.



Responsable: Leonor Bolívar **Fecha:** abril 13/2002

Sistema de referencia 97330001 **Tipo de ficha:** Referente(s) Muestra Línea Empaque



Nombre: Anillo	Línea: Ovalos	Artesano: Sandra Shirley Rueda
Nombre: Ovalos	Referencia:	Departamento: Vaupes
Oficio: Joyería	Largo(cm): Ancho(cm): Alto(cm):	Ciudad/Municipio: Taraira
Técnica: Basico Armado	Diámetro(cm): Peso(gr): Ag: 3.0	Localidad/Vereda/ La pista
Recurso Natural: Plata	Au:	Resguardo:
Materia prima: Plata ley 0.925	Certificado Hecho a Mano Sí <input type="checkbox"/> No <input type="checkbox"/>	Tipo de Población: minera

Mercado Objetivo: clase media alta y alta	Costo	Precio
Producción/Mes: 5	Unitario: \$10.335	Unitario: \$15.585.18
Empaque: no tiene	P. Mayor:	P. Mayor:
Embalaje: no tiene	Empaque:	Empaque:

Observaciones: Este producto fue desarrollado en el Taller de capacitación desarrollado en Taraira.

Responsable: Leonor Bolívar **Fecha:** abril 13/2002

Sistema de referencia 97330001 **Tipo de ficha:** Referente(s) Muestra Línea Empaque



Nombre: Pulsera	Línea: Ovalos	Artesano: Sandra Shirley Rueda
Nombre: Ovalos	Referencia:	Departamento: Vaupes
Oficio: Joyería	Largo(cm): Ancho(cm): Alto(cm):	Ciudad/Municipio: Taraira
Técnica: Basico Armado	Diámetro(cm):	Localidad/Vereda/ La pista
Recurso Natural: Plata	Peso(gr): Ag: 6.3	Resguardo:
Materia prima: Plata ley 0.925	Au:	Tipo de Población: Minera
	Certificado Hecho a Mano <input type="checkbox"/> Sí <input type="checkbox"/> No <input type="checkbox"/>	

Mercado Objetivo: clase media alta y alta	Costo	Precio
Producción/Mes: 5	Unitario: \$21.703.50	Unitario: \$32.728.88
Empaque: no tiene	P. Mayor:	P. Mayor:
Embalaje: no tiene	Empaque:	Empaque:

Observaciones: Este producto fue desarrollado en el Taller de capacitación desarrollado en Taraira.

Responsable: Leonor Bolívar Fecha: abril 13/2002

Sistema de referencia 97330001 Tipo de ficha: Referente(s) Muestra Línea Empaque

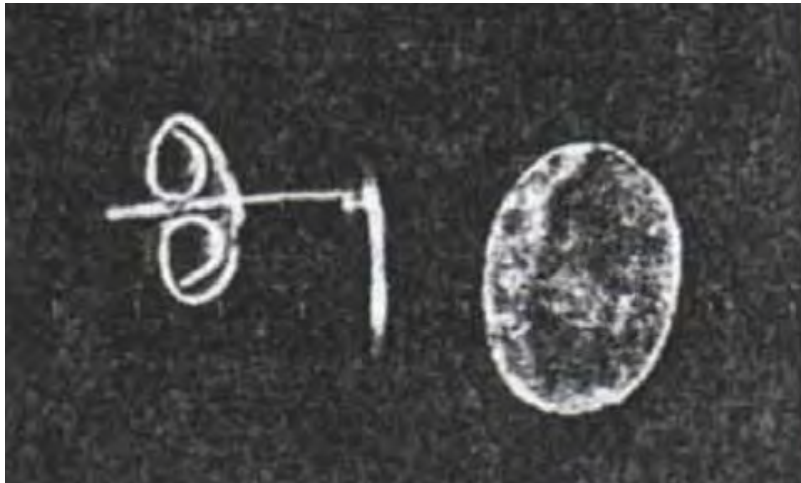

Nombre: Aretes	Línea: Ovalos	Artesano: Sandra Shirley Rueda
Descripción: Ovalos	Referencia:	Departamento: Vaupes
Oficio: Joyería	Largo(cm): Ancho(cm): Alto(cm):	Ciudad/Municipio: Taraira
Técnica: Básico Armado	Diámetro(cm):	Localidad/Vereda/ La pista
Recurso Natural: Plata	Peso(gr): Ag: 1.8	Resguardo:
Materia prima: Plata ley 0,925	Au:	Tipo de Población: minera
	Certificado Hecho a Mano <input type="checkbox"/> Sí <input type="checkbox"/> No <input type="checkbox"/>	

Mercado Objetivo: clase media alta y alta	Costo	Precio
Producción/Mes: 5	Unitario: \$6.201	Unitario: \$9.351.11
Empaque: no tiene	P. Mayor:	P. Mayor:
Embalaje: no tiene	Empaque:	Empaque:

Observaciones: Este producto fue desarrollado en el Taller de capacitación desarrollado en Taraira.

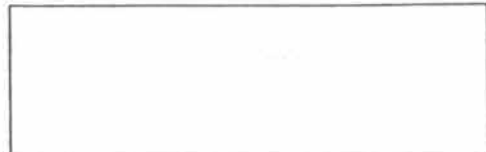

Responsable: Leonor Bolívar Fecha: abril 13/2002

Referencia 97330001 Tipo de ficha: Referente(s) Muestra Línea Empaque

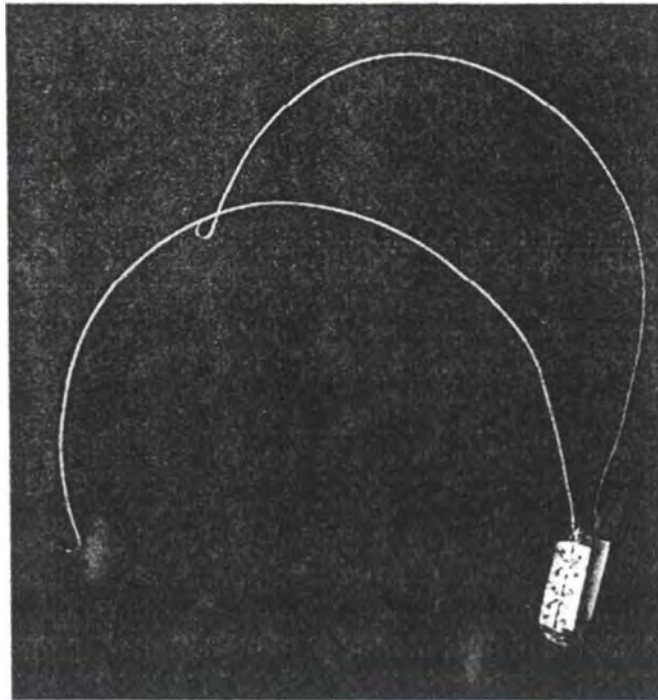

Nombre: gargantilla colgante	Línea:	Artesano: Yori Alberto Dias
Nombre: Llamachin	Referencia:	Departamento: Vaupes
Oficio: Joyería	Largo(cm): Ancho(cm): Alto(cm):	Ciudad/Municipio: Taraira
Técnica: Básico Armado	Diámetro(cm):	Peso(gr): Ag: 12.3
Recurso Natural: Plata	Au:	Localidad/Vereda/ La pista
Materia prima: Plata ley 0.925	Certificado Hecho a Mano <input type="checkbox"/> Sí <input type="checkbox"/> No <input type="checkbox"/>	Resguardo:
		Tipo de Población: minera

Mercado Objetivo: clase media alta y alta	Costo	Precio
Producción/Mes: 4	Unitario: \$42.373.50	Unitario: \$63.899.24
Empaque: no tiene	P. Mayor:	P. Mayor:
Embalaje: no tiene	Empaque:	Empaque:

Observaciones: Este producto fue desarrollado en el Taller de capacitación realizado en Taraira.

Responsable: Leonor Bolívar Fecha: abril 13/2002

Identificación de referencia 97330001 Tipo de ficha: Referente(s) Muestra Línea Empaque

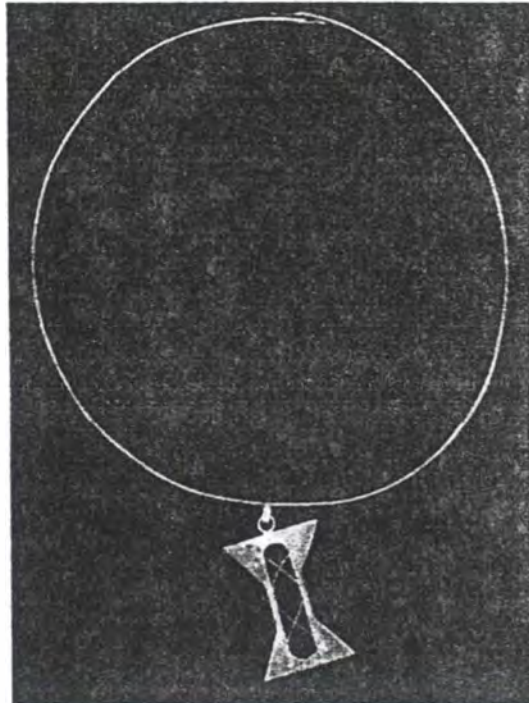

Nombre: Gargantilla colgante	Línea: Cargador	Artesano: Yori Alberto Dias
Oficio: Joyería	Referencia:	Departamento: Vaupes
Técnica: Básico Armado	Largo(cm): Ancho(cm): Alto(cm):	Ciudad/Municipio: Taraira
Recurso Natural: Plata	Diámetro(cm): Peso(gr): Ag: 8.0	Localidad/Vereda/ La pista
Materia prima: Plata ley 0.925	Au:	Resguardo:
	Certificado Hecho a Mano Sí <input type="checkbox"/> No <input type="checkbox"/>	Tipo de Población: minera
Mercado Objetivo: clase media alta y alta	Costo	Precio
Producción/Mes: 4	Unitario: \$27.560	Unitario: \$41.560.48
Empaque: no tiene	P. Mayor:	P. Mayor:
Embalaje: no tiene	Empaque:	Empaque:

Observaciones: Este producto fue desarrollado en el Taller de capacitación realizado en Taraira.

Responsable: Leonor Bolívar

Fecha: abril 13/2002

Sistema de referencia 97330001 **Tipo de ficha:** Referente(s) Muestra Línea Empaque

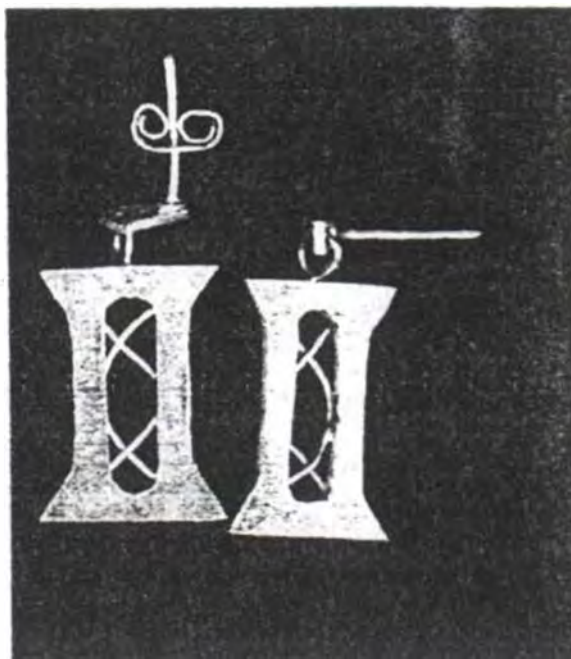

Nombre: Aretes	Línea: Carguero	Artesano: Yori Alberto Dias
Categoría: Carguero	Referencia:	Departamento: Vaupes
Oficio: Joyería	Largo(cm): Ancho(cm): Alto(cm):	Ciudad/Municipio: Taraira
Técnica: Básico Armado	Diámetro(cm):	Localidad/Vereda/ La pista
Recurso Natural: Plata	Peso(g): Ag: 4.8	Resguardo:
Materia prima: Plata ley 0.925	Au:	Tipo de Población: minera
	Certificado Hecho a Mano <input type="checkbox"/> Sí <input type="checkbox"/> No	

Mercado Objetivo: clase media alta y alta	Costo	Precio
Producción/Mes: 4	Unitario: \$16.536	Unitario: \$24.936.29
Empaque: no tiene	P. Mayor:	P. Mayor:
Embalaje: no tiene	Empaque:	Empaque:

Observaciones: Este producto fue desarrollado en el Taller de capacitación desarrollado en Taraira.

Responsable: Leonor Bolívar Fecha: abril 13/2002

Sistema de referencia 9 7 3 3 0 0 0 1 Tipo de ficha: Referente(s) Muestra Línea Empaque