



Libertad y Orden

Ministerio de Comercio, Industria y Turismo
República de Colombia



artesanías de colombia

CDA

Centro de Desarrollo Artesanal

Flujos de Procesos

2008



Ministerio de Comercio, Industria y Turismo
República de Colombia



artesanías de colombia

CDA

Centro de Desarrollo Artesanal

Flujogramas del Proceso

GENERALIDADES DE LOS FLUJOGRAMAS

La herramienta más apropiada para el diseño gráfico de procesos es el flujograma matricial que es una representación de la secuencias de pasos que se usan para alcanzar un resultado.

Proporciona una visión detallada de un proceso. Cualquier persona realiza muchos procesos diferentes en su vida diaria, por ejemplo se adhiere a rutinas para tareas tan sencillas como desayunar o tomar una ducha.

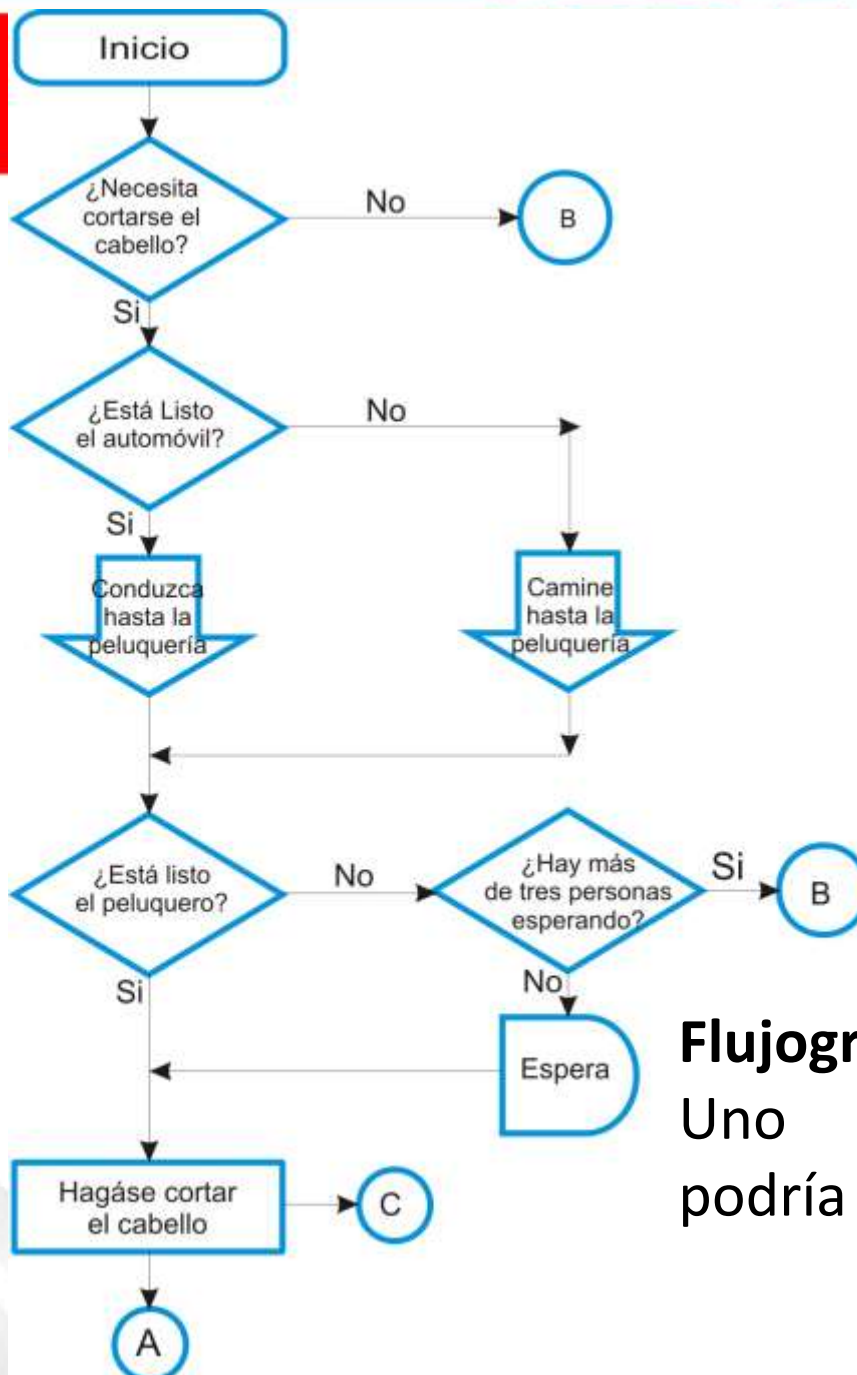

Flujogramas del Proceso

Uno de estos procesos podría ser cortarse el cabello



Los símbolos clásicos que se utilizan en el flujograma son:

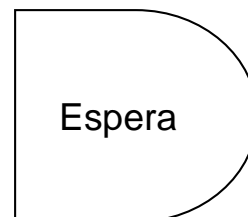
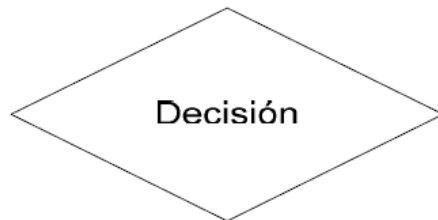
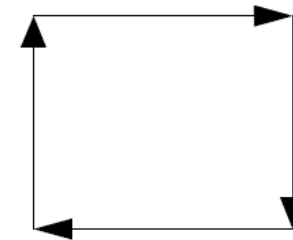
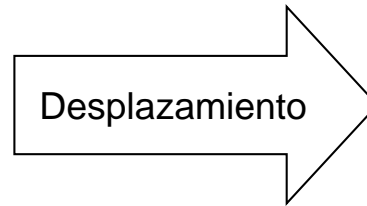



Libertad y Orden

Ministerio de Comercio, Industria y Turismo
República de Colombia



artesanías de colombia

CDA

Centro de Desarrollo Artesanal

A partir de estos símbolos se pueden diseñar mapas de procesos que facilitan la identificación de todas las partes intervinientes y la forma en que participan.

Los flujogramas son una de las principales herramientas de esquematización, análisis y mejora de procedimientos.

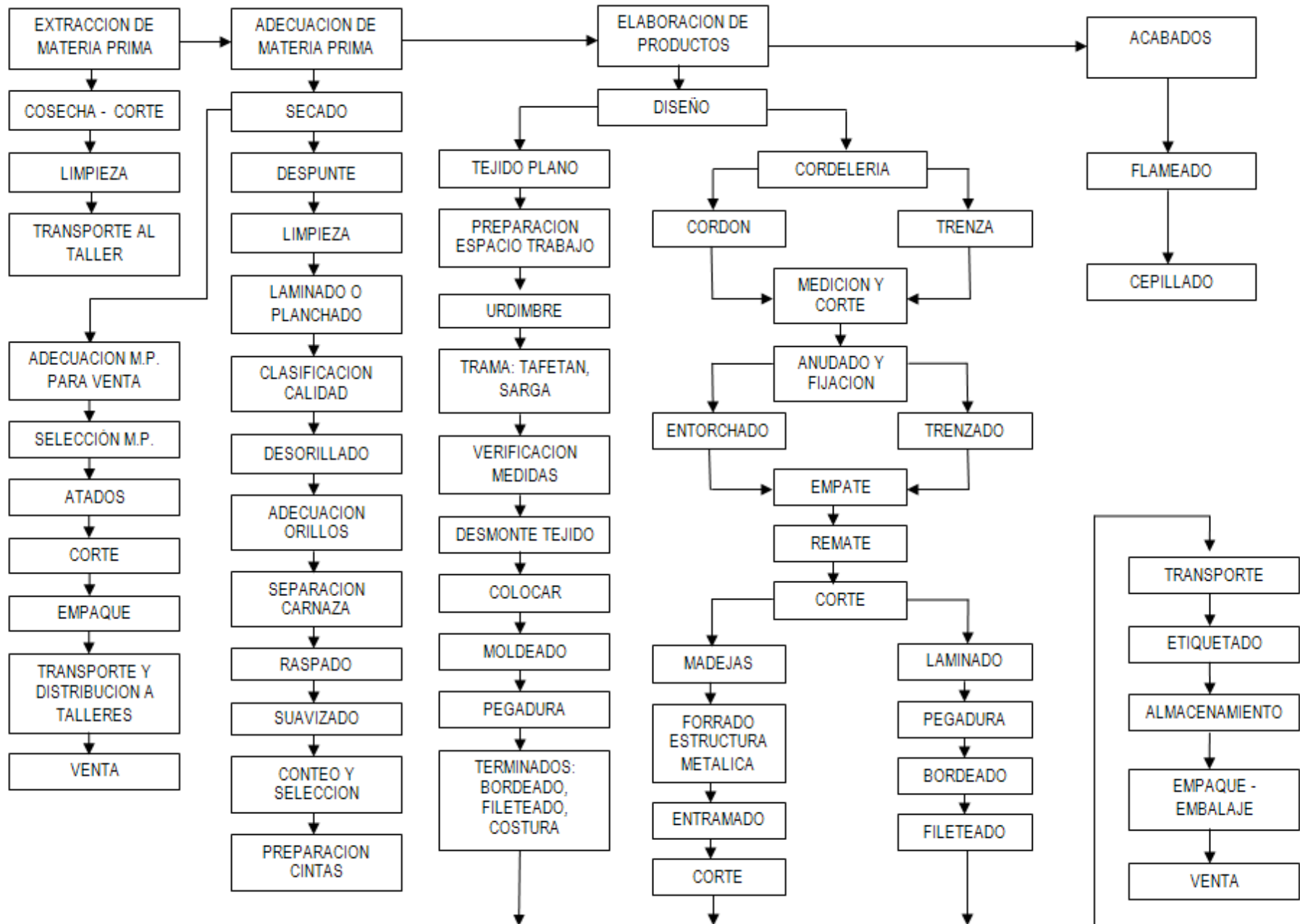

Calceta de Plátano -Turbo

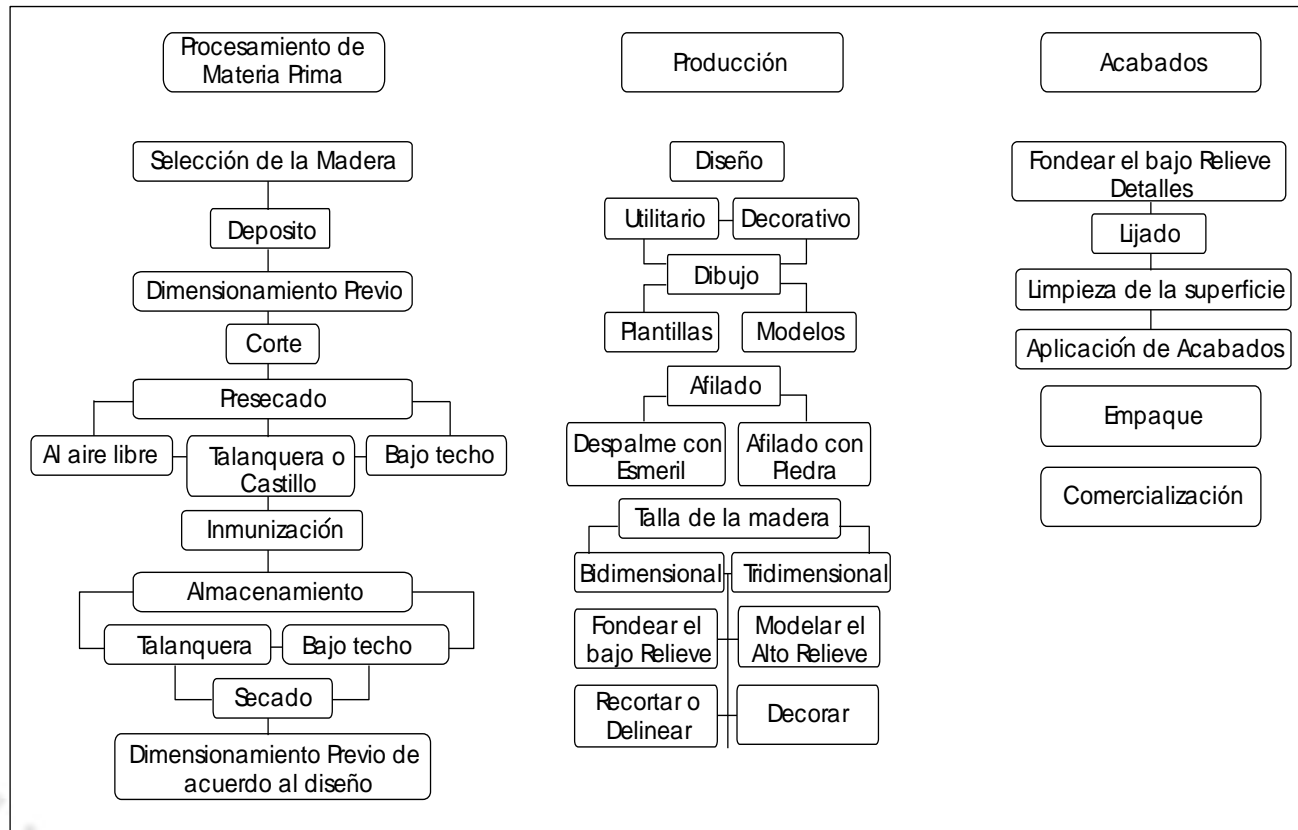

Talla de Madera -Popayán

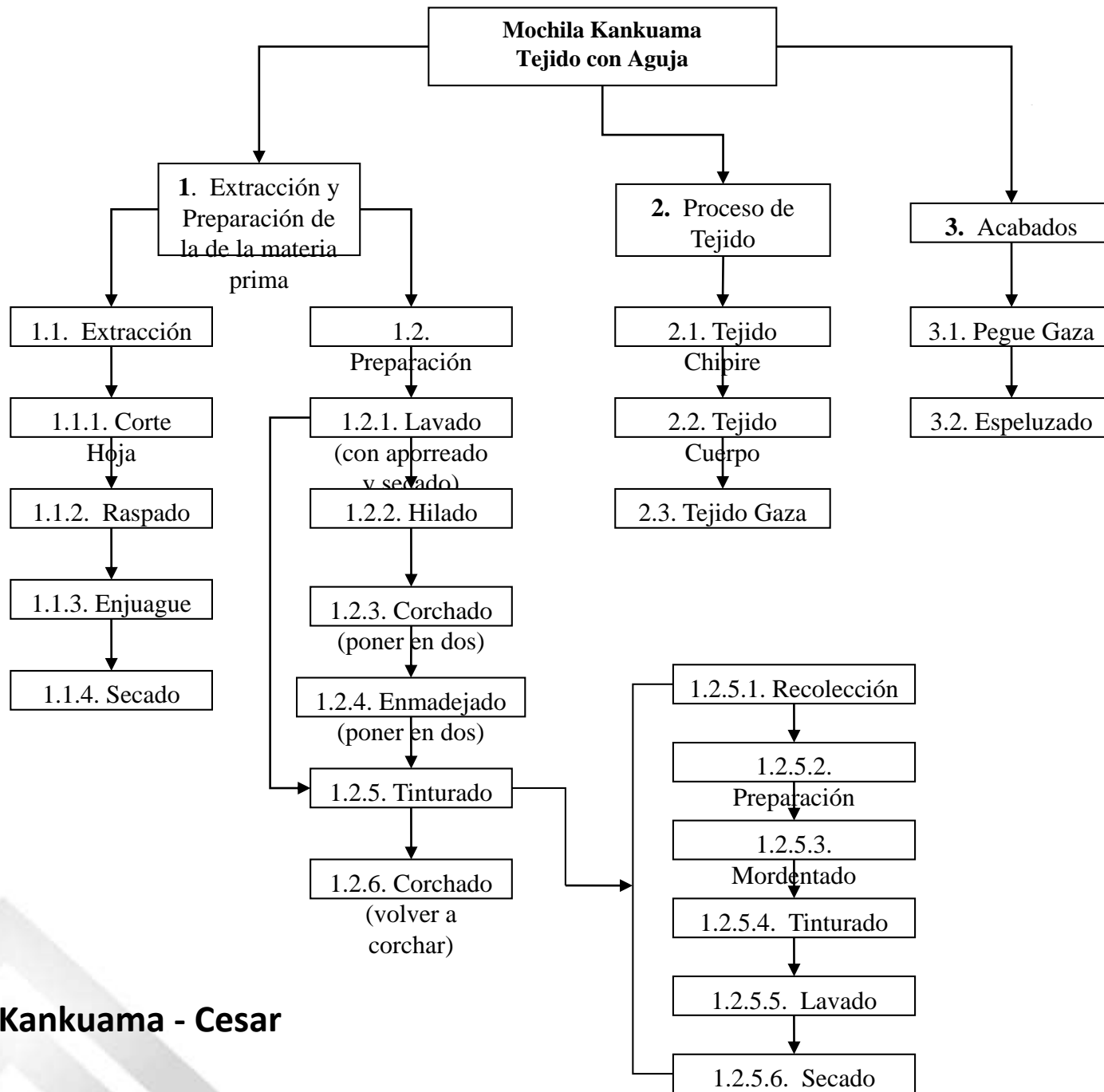

Mochila Kankuama - Cesar

ESQUEMA PRODUCTIVO MIMBRE

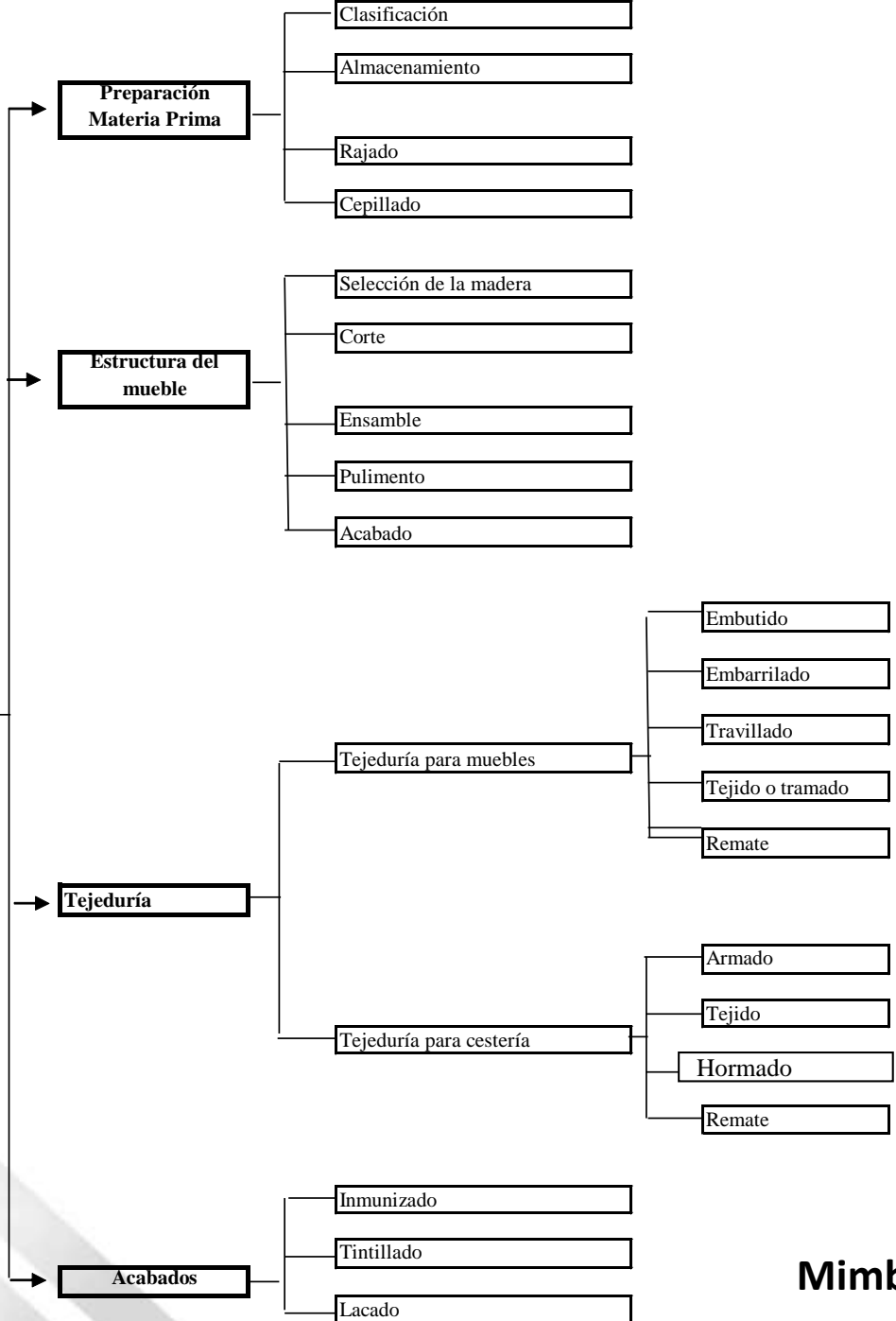

Mimbre – Tolima y Cundinamarca



Libertad y Orden

Ministerio de Comercio, Industria y Turismo
República de Colombia



artesanías de colombia

CDA

Centro de Desarrollo Artesanal



artesanías de colombia s.a.

Centro de Desarrollo Artesanal

Artesanías de Colombia S.A. Carrera 2 #18A -58 Bogotá, D.C.

Teléfonos: (1) 286-1766 y 284-4671 Fax: (1) 337-5964.

www.artesantiasdecolombia.com

cdisen@artesantiasdecolombia.com.co