

**CAPACITACION EN JOYERIA BASICA Y DISEÑO EN EL
MUNICIPIO DE TARAIRA - VAUPES**

LEONOR BOLIVAR CASTAÑO



Programa Nacional de
JOYERIA Y ORFEBRERIA
2001-2002



BOGOTÁ D.C., JULIO DE 2002



Ministerio de Desarrollo Económico
artesanías de colombia s.a.

OFICINA DE DISEÑO

**CECILIA DUQUE DUQUE
GERENTE GENERAL**

**ERNESTO ORLANDO BENAVIDES
SUBGERENTE ADMINISTRATIVO Y FINANCIERO**

**LYDA DEL CARMEN DÍAZ LÓPEZ
DIRECTORA UNIDAD DE DISEÑO**

**NYDIA LEONOR CASTELLANOS GASCA
M.T. U.A.**

AGRADECIMIENTOS

**A LA ALCALDIA DE TARAIRA Y ENTIDADES DE CONVENIOS Y SUS FUNCIONARIOS,
QUIENES BRINDAN SU APOYO FUNDAMENTAL E INTERÉS
PARA DESARROLLAR NUESTRO TRABAJO EN PRO DEL SECTOR ARTESANAL**

**A LA EMPRESA POR LA CONFIANZA DEPOSITADA EN MI Y LA OPORTUNIDAD
PARA REALIZAR UN TRABAJO TAN HERMOSO, SATISFACTORIO Y CONSTRUCTIVO**

**A CECILIA DUQUE DUQUE
GERENTE GENERAL**

**A LYDA DEL CARMEN DÍAZ LÓPEZ
DIRECTORA UNIDAD DE DISEÑO**

**A ERNESTO ORLANDO BENAVIDES
SUBGERENTE ADMINISTRATIVO Y FINANCIERO**

A LOS MIEMBROS DE LA SUBGERENCIA DE DESARROLLO

A LOS MIEMBROS DE LA SUBGERENCIA COMERCIAL

A LOS MIEMBROS DE LA EMPRESA

CON TODA CONSIDERACIÓN Y APRECIO,

**LEONOR BOLIVAR CASTAÑO
ASESORA EN DISEÑO**

BOGOTÁ D.C., JULIO DE 2002

CONTENIDO

Agradecimientos

1. Objetivos
2. Objetivos específicos
3. Proceso de capacitación
4. Conformación de grupos de Trabajo
5. Desarrollo del programa
 - 5.1 programa de diseño
 - 5.2 programa Técnico
 - 5.3 perfil de los participantes
6. Aspectos logísticos
 - 6.1 instalaciones
 - 6.2 equipos y herramientas
 - 6.3 exposición de joyería
 - 6.4 entrega de certificados
7. Logros
8. Recomendaciones
9. Anexos

PROGRAMA NACIONAL DE JOYERÍA, CONVENIO DE COOPERACIÓN EMPRESA NACIONAL MINERA – MINERCOL LTDA – Y ARTESANÍAS DE COLOMBIA S.A., CON APOYO DE LA COMISIÓN NACIONAL DE REGALÍAS

TALLER DE DISEÑO Y CAPACITACION TÉCNICA EN JOYERIA EN EL MUNICIPIO DE TARAIRA DEL DEPARTAMENTO DE VAUPES

1. OBJETIVO GENERAL:

Capacitar en técnicas de Joyería Básica y prestar asesoría en Diseño a la población minera del municipio de Taraira.

Desarrollar una oferta de productos orfebres con identidad colombiana acorde a las necesidades de los mercados nacionales e internacionales, teniendo en cuenta las posibilidades técnicas y creativas del sector.

2. OBJETIVOS ESPECIFICOS:

- realizar capacitación técnica en joyería básica, armado y realizar combinaciones con recursos naturales de la región de acuerdo a las necesidades del aprendizaje y cualificación del grupo del municipio.
- prestar asesoría en técnicas de joyería en productos tales como: anillos, aretes, y collares.
- orientar la capacitación técnica de los artesanos con el fin de crear productos con identidad colombiana y que al mismo tiempo cumplan con los requerimientos del mercado internacional.
- capacitar en elementos básicos de diseño aplicado a la joyería de acuerdo a los materiales preparados por artesanías de Colombia.
- promulgar y promover la imagen del convenio Minercol Ltda y Artesanías de Colombia
- Capacitar a los orfebres de este municipio en el manejo técnico de las herramientas y maquinarias de trabajo que se han destinado para el fortalecimiento de los procesos.

3. PROCESO DE CAPACITACION

MUNICIPIO DE TARAIRA



Para los habitantes de la región, el tiempo y el espacio siempre ha estado ligado con la selva de una manera notoria, además de ser una región de colonos que básicamente llegaron por el boom del oro alrededor de hace 15 años. Se han consolidado como una región netamente minera, en ese momento llegaron a ser cerca de unos 10.000 habitantes y en ese tiempo la región se conocía como Garimpo

(pequeño minero en Portugués) actualmente y debido a la escasez del oro la población ha disminuido notablemente llegando a ser en promedio de 300 habitantes contando con las comunidades indígenas, según los datos recopilados en algunos casos encontramos que la relación de densidad poblacional entre indígenas y colonos es de 70/30, en otros casos esta relación es de 50/50 (su variación depende de las fuentes consultadas)

Los habitantes no tienen una economía de subsistencia por estar subsidiados por el estado y así mismo la generación de empleo es gracias a los proyectos realizados por la alcaldía en el municipio.

La población de la región esta conformada por colonos provenientes de diversas partes del país e indígenas principalmente de la familia Maku. Los primeros habitan principalmente en el casco urbano o la pista y Cerro rojo. Los indígenas se encuentran hacia las orillas de los ríos Taraira y Apaporis donde establecen sus poblados y sus territorios.



El casco urbano (LA PISTA) es la sede de la alcaldía, el consejo municipal, de entidades estatales y privadas, de organizaciones comunitarias y grupos de base. Allí se concentran servicios de infraestructura, comercio, salud, planteles educativos de primaria y secundaria, servicios de transporte aéreo y fluvial, así como las telecomunicaciones.



Realmente es muy poco lo que se puede observar de producción material por parte de los colonos en el rango artesanal, ya que no se perciben como cultura consolidada aunque si organizada, al ser una población mixta no reflejan un fuerte sentido de pertenencia hacia el municipio, por lo que no logran desarrollar muchas alternativas

de desarrollo artesanal en el municipio, teniendo en cuenta que son muy contados los que han practicado la artesanía de sus lugares de procedencia.

4. CONFORMACION DE GRUPOS DE TRABAJO

A pesar que en el momento de realizar la capacitación se encontraban dictando un curso secretarial por parte del SENA se logro conformar 3 grupos de trabajo de manera que no intervinieran con sus otros estudios. Ya que la demanda era grande, los tres grupos de trabajos quedaron ubicados en los siguientes horarios: (Mañana) 7 am a 11 am, (Tarde) 2 pm a 5 pm, (noche) 5 pm a 9 pm. Para un comienzo con un total de 35 alumnos lo que se dejo puertas abiertas a todo el que quisiera aprender y de esa manera lograr una selección natural de joyeros, el curso termino con 26 alumnos y son los siguientes:

ALUMNO

ALVARO ORLANDO GIL
ARMANDO SANGAMA SERRATO
BLANCA INES BELTRAN
CARLOS DANIEL FRAY REVELO
DENISE PARA
EDWAR MAURICIO CASTAÑO
EFREN MAECHA SUARES
FRANCISCA DE LA CRUZ VALENCIA
FRANCISCO CABRERA LOMELY
GIOVANNY CORRALES
HENDERSON MANRIQUE TORRES
HERIBERTO ARAQUE DELGADO
HEYDI PATRICA GOMEZ
JAIME HERNANDO MORA
JESUS WILSON RABA
JUAN CARLOS PONCE HIDALGO
LIBIA ESPERANZA LONDOÑO
LUCY GIRALDO
LUIS ALONSO VIVEROS
LUIS ENRIQUE CABRERA LOMELY
MARIA ISABEL RAMIREZ
MELBA MAKUNA
NORA ALBA STEVES
SANDRA HERNANDEZ RIVERA
SANDRA SHIRLEY RUEDA ROMERO
YORI ALBERTO LOPEZ DIAZ



GRUPO DE LA MAÑANA



GRUPO DE LA TARDE



GRUPO DE LA NOCHE

5. DESARROLLO DEL PROGRAMA

5.1 Programa de Diseño:



Como complemento al proceso de capacitación se desarrolló una iniciación a los conceptos de diseño básico desarrollando nuevas metodologías basándose en los temas de descomposición, geometrización y morfología, recreando las posibilidades de realizar propuestas diferentes y a la vez no dejarlos condicionados a la joyería tradicional.

Se realizó caminatas por los alrededores del pueblo con el objetivo de observar y tener puntos de referencia para comenzar a diseñar con elementos propios de la región

5.2. Programa Técnico:

En esta parte el trabajo se desarrolló por varias partes comenzado con el desarrollo de una argolla con el fin de aprender los elementos básicos al momento de construir una joya con las técnicas de fundición, laminado y trefilado, técnica de soldadura, limado y pulido de una joya, teniendo esto como base se procedió a seguir con el desarrollo de las propuestas previamente ya realizadas por los alumnos en la fase de diseño y de esta manera lograr una retroalimentación en cuanto a técnicas diferentes y así poder lograr abarcar un mayor aprendizaje de diferentes técnicas como tubos, hilos, chapas, sistemas de broche, etc.



Durante el desarrollo de la capacitación se notó que sobresalían algunos alumnos con mejor técnica y desarrollo de las propuestas para lo que lograron un mejor resultado de las piezas de joyería y fueron los siguientes:

Heriberto Araque Delgado
Efren Maecha Suares
Henderson Manrique Torres
Alvaro Orlando Gil
Luis Alonso Viveros
Libia Esperanza Londoño

Para la segunda fase se desarrolló un aderezo de dos piezas y se habló de un incentivo de quien terminara mejor la pieza y rápido podría trabajar en oro, pero lastimosamente nadie lo pudo lograr ya que se desperdiciaba demasiado material de plata. A medida que se iba avanzando se iba respondiendo las inquietudes respectivas a los trabajos y sobre todo al trabajo del oro y su purificación.



Se desarrollaron sistemas elementales de aretes (fijo, con movimiento, Sistemas elementales de engarce (pasadores), sistemas de broche y articulaciones.

En términos generales la capacitación técnica tendió a aspectos muy básicos de armado de joyas

5.3. PERFIL DE LOS PARTICIPANTES

Grupo de Adultos Mineros: Demuestran interés por aprender más, tienen claro que el oficio es un valor agregado a su condición de mineros, algunos como ya destaque anteriormente demuestran un perfil más interesante para trabajar ya que tiene la disposición de trabajar y realizar sus piezas de joyería más pulidas; el resto de las personas que asistieron al taller cuentan con las ganas de aprender pero no la disposición y paciencia para trabajarla lo que se les dificulta para realizar una buena pieza de joyería.

En cuanto a Diseño el balance es general ya que les hace falta más técnicas de dibujo y abrirse un poco más hacia nuevas tendencias.

Grupo de Niños estudiantes: La asistencia de las 3 niñas de condición indígena del colegio se logró gracias a que el Sr Rector permitió la salida de las jóvenes para la asistencia al curso del taller, siempre y cuando no interfiriera con sus estudios, esta sugerencia se tomó por incitativa de la persona que realizó el diagnóstico previo a la capacitación; Posteriormente en el trabajo de taller se detectaron una mala ejecución de procesos técnicos, esta condición se presentaba ya que la oportunidad de salir del internado las dispersaba y no se concentraban hacia lo que se les enseñaba y los trabajos que tenían que realizar.

6. ASPECTOS LOGISTICOS

6.1. INSTALACIONES:



El Centro Artesanal cuenta con un espacio de trabajo muy amplio, aunque no contaba con instalaciones eléctricas para lo cual se realizó la adecuación pertinente para poder trabajar con la maquinaria, esto se logro gracias al apoyo de la alcaldía que nos permitió el uso de la planta eléctrica de la alcaldía durante el día y a partir de las 6 p.m. se utilizaba la planta del pueblo.



Todo esto se logro gracias a la colaboración de la gente del pueblo.



6.2. EQUIPOS Y HERRAMIENTAS:



En el marco del convenio Minercol Ltda. – Artesanías de Colombia S.A, El Programa Nacional de Joyería realizó una dotación de fortalecimiento al municipio de Taraira consistente en equipos, herramientas e insumos básicos, por un valor de \$12'474.154. (anexo copia del acta de entrega), Esta dotación consistía en 10 puestos de trabajo con la maquinaria básica para la capacitación

realizada.

La gente del pueblo se organizo para ofrecerle seguridad al taller dando terminados a las ventanas y tapando goteras que se encontraban en la casa, lo que demostró el interés por el cuidado del taller. Al final de la capacitación se decidió nombra un Monitor general (Heriberto Araque) para el cuidado y mantenimiento del taller y así poder tener un mejor control de las herramientas y maquinaria del taller.



6.3 EXPOSICION DE JOYERIA

Se realizo una exposición de joyería para con esto dar a conocer el trabajo realizado durante la capacitación, gracias a esto se logro la asistencia del todo el pueblo a la exposición, a lo que se les hizo invitación formal a los administrativos y los habitantes del pueblo.

El sitio de la exposición se adecuo en el mismo taller desocupándolo y organizándolo para tal fin, la exposición duro desde la 2 pm hasta las 5 pm, y luego organizarlo para la entrega de certificados.



6.4 ENTREGA DE CERTIFICADOS



En la entrega de certificados se realizó con invitación a los administrativos y todas aquellas personas que nos colaboraron con la realización de la capacitación, en la entrega de certificados habló el Sr. Alcalde dando agradecimientos al Programa Nacional de Joyería por el impulso hacia el aprendizaje de la joyería.



7. LOGROS

- Adecuación del taller con la adecuación eléctrica y limpieza del sitio de trabajo. El taller quedo totalmente adecuado e instalado.
- Una alta colaboración del los habitantes creando un gran expectativa frente a la capacitación en joyería.
- Conocimiento general del taller y herramientas básicas.
- se logro la asistencia de 4 niñas indígenas del colegio
- Receptividad hacía los nuevos conocimientos y amplia participación por parte de los alumnos con inquietudes sobre todo en lo que se refiere al trabajo del oro.
- Se logro una buena comprensión acerca de la practica de fundición con muy buena receptividad.
- Desarrollo de la primera argolla sin ningún tipo de problemas y con facilidad a pesar de que nunca habían utilizado la maquinaria correspondiente a joyería.
- se muestra entusiasmo por los nuevos conocimientos y son muy receptivos a las sugerencias que se les da para la construcción de una pieza de joyería.
- Conocimiento y manejo del CD sobre "Tendencias" para una posterior lectura. Se logro una visión más amplia respecto a lo que es joyería contemporánea.
- Con la Caminata al Pto. se logro que los estudiantes se apropiaran un poco más de su contexto y de su modus vivendi para reflejarlo en la joyería.
- Se demostraron a si mismos que existen muchas fuentes de inspiración para lograr sus piezas de joyería.
- Firma del acta real de entrega del taller con dos copias, el Sr. Alcalde se quedo con una copia.
- Se logro los acabados finales a las joyas con el objetivo de mostrarlas al público.
- Entrega de las invitaciones a la exposición a los administrativos, para lo que la recibieron con agrado y satisfacción por los objetivos cumplidos.
- El interés de la comunidad durante la exposición y gran satisfacción por los resultados obtenidos.
- hablo el Sr. Alcalde con gran interés hacia los resultados obtenidos y felicitando a los joyeros por su entusiasmo y al igual que el impulso y la oportunidad que brindo el Programa Nacional de Joyería para realizar esta capacitación.
- Durante la entrega de certificados se realizo una entrega de taller a los alumnos donde se propuso un monitor que se hiciera cargo a partir de ese momento del cuidado y manejo del taller a lo que todos estuvieron de acuerdo en nombrar a Heriberto Araque, y se le hizo entrega de las llaves del taller.
- **La población objetivo de Taraira quedo produciendo Joyería Básica y algunas nociones de Armado al igual que con nociones de Diseño.**

8. RECOMENDACIONES

1. Es necesario hacer un refuerzo en técnicas para mejorar la calidad de las piezas de joyería.
2. Se debe continuar con la capacitación técnica, básicamente en lo que se refiere a Armado y Engaste, para una mejor apropiación y conocimiento de las diferentes técnicas
3. En el aspecto de Diseño también es importante continuar la capacitación en Diseño y complementar con dibujo no sin antes de mejorar la técnica de joyería.

9. ANEXOS

- Cartas de Compromiso
- Asistencia de alumnos
- Fichas de Productos
- Listado de Joyas
- Evaluación Asesor.
- Plan general informe Minercol
- Acta de entrega real y material de herramientas y equipos para joyería
- Carta del Sr Alcalde.



Pieza: Cadena	Línea: Platanero	Artesano: Alvaro Orlando Gil
Nombre: Platanero	Referencia: _____	Departamento: Vaupes
Oficio: Joyería	Lar cm: _____	Ciudad/Municipio: Taraira
Técnica: Básico Armado	Ancho(cm): _____	Localidad/Vereda/ La pista
Recurso Natural: Plata	Diámetro(cm): _____	Peso(gr): Ag: 20.7
Materia prima: Plata ley 0.925	Au: _____	R uardo:
	Certificado Hecho a Mano <input type="checkbox"/> Sí <input type="checkbox"/> No <input type="checkbox"/>	TI de Población: minera

Mercado Objetivo: clase media alta alta	Costo	Precio
Producción/Mes: 15	Unitario: \$71.311.50	Unitario: \$107.537.74
Empaque: no tiene	P. Mayor: _____	P. Mayor: _____
Embalaje: no tiene	Empaque:	Empaque:

Observaciones: Este producto fue desarrollado en el Taller de capacitación desarrollado en Taraira.

Responsable: Leonor Bolívar **Fecha:** abril 13/2002

Sistema de referencia 9 7 3 3 0 0 0 1 **Tipo de ficha:** Referente(s) Muestra Línea Empaque



Pieza: Aretes
Nombre: Platanero
Oficio: Joyería
Técnica: Básico Armado
Recurso Natural: Plata
Materia prima: Plata ley 0.925

Línea: Platanero
Referencia:
Lar cm: **Ancho(cm):** **Alto(cm):**
Diámetro(cm): **Peso(gr):** Ag: 4.5
Au:
Artesano: Alvaro Orlando Gil
Departamento: Vaupes
Ciudad/Municipio: Taraira
Localidad/Vereda/ La pista
Resguardo:
Certificado Hecho a Mano Sí No **Tipo de Población:** minera

Mercado Objetivo: clase media alta alta
Producción/Mes: 15
Empaque: no tiene
Embalaje: no tiene

Costo
Unitario: \$15.502.50
P. Mayor:
Empaque:

Precio
Unitario: \$23.377.77
P. Mayor:
Empaque:

Observaciones: Este producto fue desarrollado en el Taller de capacitación desarrollado en Taraira.

Responsable: Leonor Bolívar

Fecha: abril 13/2002

Sistema de referencia

97330001

Tipo de ficha: Referente(s)

Muestra

Línea

Empaque



Pieza: Aretes
Nombre: Cochano
Oficio: Joyería
Técnica: Básico Armado
Recurso Natural: Plata
Materia prima: Plata ley 0.925

Línea: _____
Referencia: _____
Artésano: Armando Sangama Serrato
Departamento: Vaupes
Ciudad/Municipio: Taraira
Localidad/Vereda: La pista
Resguardo: _____
Tipo de Población: minera
Largo(cm): _____ **Ancho(cm):** _____ **Alto(cm):** _____
Diámetro(cm): _____ **Peso(gr):** Ag: 3.8
Au: _____
Certificado Hecho a Mano Sí No

Mercado Objetivo: clase media alta alta
Producción/Mes: 15
Empaque: no tiene
Embalaje: no tiene

Costo
Unitario: \$13.091
P. Mayor: _____
Empaque: _____

Precio
Unitario: \$19.741.23
P. Mayor: _____
Empaque: _____

Observaciones: Este producto fue desarrollado en el Taller de capacitación desarrollado en Taraira.

Responsable: Leonor Bolívar

Fecha: abril 13/2002

Sistema de referencia 9 7 3 3 0 0 0 1

Tipo de ficha: Referente(s) Muestra Línea Empaque



Pieza: Aro	Línea: Hongo	Artesano: Armando Sangama Serrato
Nombre: Hongo	Referencia:	Departamento: Vaupes
Oficio: Joyería	Longitud (cm):	Ciudad/Municipio: Taraira
Técnica: Básico Armado	Ancho (cm):	Localidad/Vereda: La pista
Recurso Natural: Plata	Diámetro (cm):	Resguardo:
Materia Prima: Plata 0.925	Peso (gr): Ag: 12.1	Tipo de Población: minera
	Au:	
	Certificado Hecho a Mano: Sí <input type="checkbox"/> No <input type="checkbox"/>	

Mercado Objetivo: clase media alta / alta	Costo	Precio
Producción/Mes: 20	Unitario: \$41.684.50	Unitario: \$62.860.23
Empaque: no tiene	P. Mayor:	P. Mayor:
Embalaje: no tiene	Empaque:	Empaque:

Observaciones: Este producto fue desarrollado en el Taller de capacitación desarrollado en Taraira.

Responsable: Leonor Bolívar **Fecha:** abril 13/2002

Sistema de referencia: 97330001 **Tipo de ficha:** Referente(s) Muestra Línea Empaque



Pieza: Anillo	Línea: Hongo	Artesano: Armando Sangama Serrato
Nombre: Hongo	Referencia:	Departamento: Vaupes
Oficio: Joyería	Largo(cm): Ancho(cm): Alto(cm):	Ciudad/Municipio: Taraira
Técnica: Basico Armado	Diámetro(cm): Peso(gr): Ag: 3.4	Localidad/Vereda/ La pista
Recurso Natural: Plata	Au:	Resguardo:
Materia prima: Plata ley 0.925	Certificado Hecho a Mano Sí <input type="checkbox"/> No <input type="checkbox"/>	Tipo de Población: minera

Mercado Objetivo: clase media alta y alta	Costo	Precio
Producción/Mes: 15	Unitario: \$11.713	Unitario: \$17.663.20
Empaque: no tiene	P. Mayor:	P. Mayor:
Embalaje: no tiene	Empaque:	Empaque:

Observaciones: Este producto fue desarrollado en el Taller de capacitación desarrollado en Taraira.

Responsable: Leonor Bolívar **Fecha:** abril 13/2002

Sistema de referencia 97330001 **Tipo de ficha:** Referente(s) Muestra Línea Empaque



Pieza: Dije	Línea:	Artesano: Blanca Ines Beltran
Nombre: Carrizo	Referencia:	Departamento: Vaupes
Oficio: Joyería	Largo(cm): Ancho(cm): Alto(cm):	Ciudad/Municipio: Taraira
Técnica: Basico Armado	Diámetro(cm): Peso(gr): Ag: 9.6	Localidad/Vereda/ La pista
Recurso Natural: Plata	Au:	Resguardo:
Materia prima: Plata ley 0.925	Certificado Hecho a Mano Sí <input type="checkbox"/> No <input type="checkbox"/>	Tipo de Población: Minera

Mercado Objetivo: clase media alta y alta	Costo	Precio
Producción/Mes: 15	Unitario: \$15.847	Unitario: \$23.897.28
Empaque: no tiene	P. Mayor:	P. Mayor:
Embalaje: no tiene	Empaque:	Empaque:

Observaciones: Este producto fue desarrollado en el Taller de capacitación desarrollado en Taraira.

Responsable: Leonor Bolívar **Fecha:** abril 13/2002

Sistema de referencia 9 7 3 3 0 0 0 1 **Tipo de ficha:** Referente(s) Muestra Línea Empaque

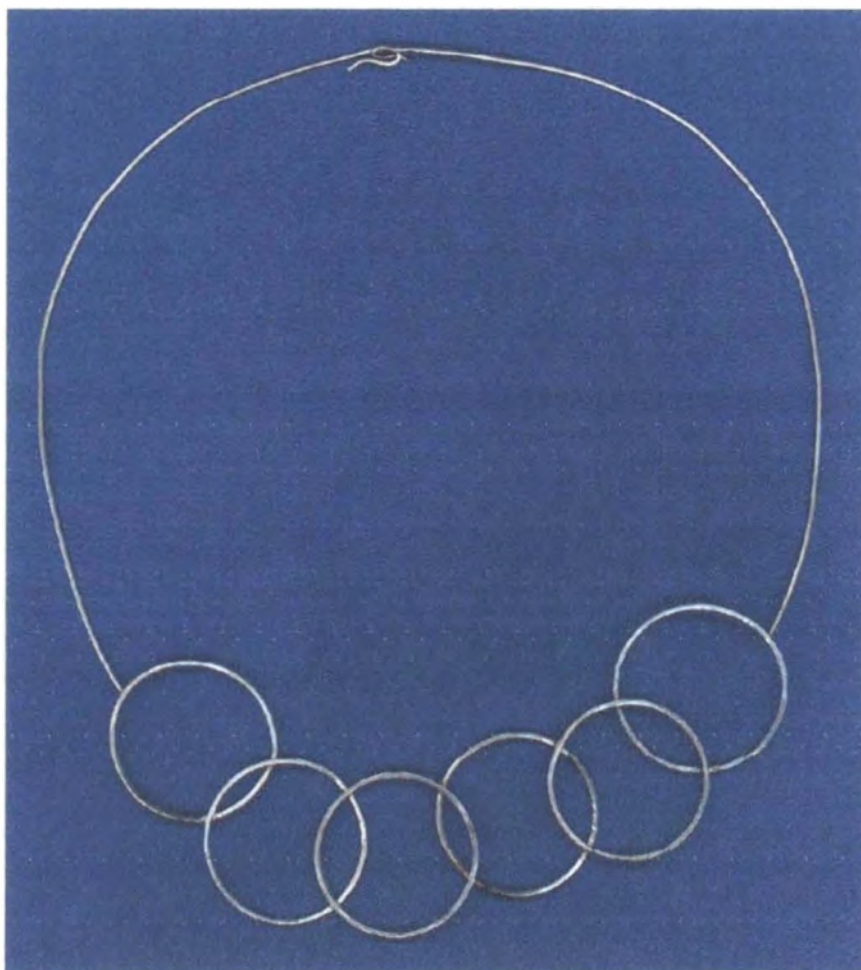

Pieza: Gargantilla	Línea: Matafrio	Artesano: Blamca ines Beltran
Nombre: Matafrio	Referencia:	Departamento: Vaupes
Oficio: Joyería	Largo(cm): Ancho(cm): Alto(cm):	Ciudad/Municipio: Taraira
Técnica: Basico Armado	Diámetro(cm): Peso(gr): Ag: 9.0	Localidad/Vereda/ La pista
Recurso Natural: Plata	Au:	Resguardo:
Materia prima: Plata ley 0.925	Certificado Hecho a Mano Sí <input type="checkbox"/> No <input type="checkbox"/>	Tipo de Población: minera

Mercado Objetivo: clase media alta y alta	Costo	Precio
Producción/Mes: 5	Unitario: \$31.005	Unitario: \$46.755.54
Empaque: no tiene	P. Mayor:	P. Mayor:
Embalaje: no tiene	Empaque:	Empaque:

Observaciones: Este producto fue desarrollado en el Taller de capacitación desarrollado en Taraira.

Responsable: Leonor Bolívar **Fecha:** abril 13/2002

Sistema de referencia 97330001 **Tipo de ficha:** Referente(s) Muestra Línea Empaque



Pieza: Aretes	Línea: Matafrío	Artesano: Alvaro Orlando Gil
Nombre: Matafrío	Referencia:	Departamento: Vaupes
Oficio: Joyería	Largo(cm): Ancho(cm): Alto(cm):	Ciudad/Municipio: Taraira
Técnica: Básico Armado	Diámetro(cm): Peso(gr): Ag: 2.4	Localidad/Vereda: La pista
Recurso Natural: Plata	Au:	Resguardo:
Materia prima: Plata ley 0.925	Certificado Hecho a Mano Sí <input type="checkbox"/> No <input type="checkbox"/>	Tipo de Población: minera

Mercado Objetivo: clase media alta y alta	Costo	Precio
Producción/Mes: 5	Unitario: \$8.266	Unitario: \$12.468.14
Empaque: no tiene	P. Mayor:	P. Mayor:
Embalaje: no tiene	Empaque:	Empaque:

Observaciones: Este producto fue desarrollado en el Taller de capacitación desarrollado en Taraira.

Responsable: Leonor Bolívar **Fecha:** abril 13/2002

Sistema de referencia 9 7 3 3 0 0 0 1 **Tipo de ficha:** Referente(s) Muestra Línea Empaque



Pieza: Anillo	Línea:	Artesano: Carlos Daniel Fray Revelo
Nombre: Sirio	Referencia:	Departamento: Vaupes
Oficio: Joyería	Largo(cm): Ancho(cm): Alto(cm):	Ciudad/Municipio: Taraira
Técnica: Basico Armado	Diámetro(cm): Peso(gr): Ag: 8.8	Localidad/Vereda/ La pista
Recurso Natural: Plata	Au:	Resguardo:
Materia prima: Plata ley 0.925	Certificado Hecho a Mano Sí <input type="checkbox"/> No <input type="checkbox"/>	Tipo de Población: minera

Mercado Objetivo: clase media alta y alta	Costo	Precio
Producción/Mes: 25	Unitario: \$30.316	Unitario: \$45.716.53
Empaque: no tiene	P. Mayor:	P. Mayor:
Embalaje: no tiene	Empaque:	Empaque:

Observaciones: Este producto fue desarrollado en el Taller de capacitación desarrollado en Taraira.

Responsable: Leonor Bolívar **Fecha:** abril 13/2002

Sistema de referencia 97330001 **Tipo de ficha:** Referente(s) Muestra Línea Empaque



Pieza: pulsera	Línea: Platanillos	Artesano: Carlos Daniel Fray Revelo
Nombre: Platanillos	Referencia:	Departamento: Vaupes
Oficio: Joyería	Largo(cm): Ancho(cm): Alto(cm):	Ciudad/Municipio: Taraira
Técnica: Basico Armado	Diámetro(cm): Peso(gr): Ag: 11.7	Localidad/Vereda/ La pista
Recurso Natural: Plata	Au:	Resguardo:
Materia prima: Plata ley 0.925	Certificado Hecho a Mano Sí <input type="checkbox"/> No <input type="checkbox"/>	Tipo de Población: minera

Mercado Objetivo: clase media alta y alta	Costo	Precio
Producción/Mes: 10	Unitario: \$33.072	Unitario: \$49.872.58
Empaque: no tiene	P. Mayor:	P. Mayor:
Embalaje: no tiene	Empaque:	Empaque:

Observaciones: Este producto fue desarrollado en el Taller de capacitación desarrollado en Taraira.

Responsable: Leonor Bolívar **Fecha:** abril 13/2002

Sistema de referencia 97330001 **Tipo de ficha:** Referente(s) Muestra Línea Empaque



Pieza: Aretes	Línea: Platanillos	Artesano: Carlos Daniel Fray Revelo
Nombre: Platanillos	Referencia:	Departamento: Vaupes
Oficio: Joyería	Largo(cm): Ancho(cm): Alto(cm):	Ciudad/Municipio: Taraira
Técnica: Basico Armado	Diámetro(cm): Peso(gr): Ag: 9.6	Localidad/Vereda/ La pista
Recurso Natural: Plata	Au:	Resguardo:
Materia prima: Plata ley 0.925	Certificado Hecho a Mano Sí <input type="checkbox"/> No <input type="checkbox"/>	Tipo de Población: minera

Mercado Objetivo: clase media alta y alta	Costo	Precio
Producción/Mes: 10	Unitario: \$6.021	Unitario: \$9.351.11
Empaque: no tiene	P. Mayor:	P. Mayor:
Embalaje: no tiene	Empaque:	Empaque:

Observaciones: Este producto fue desarrollado en el Taller de capacitación desarrollado en Taraira.

Responsable: Leonor Bolívar **Fecha:** abril 13/2002

Sistema de referencia 97330001 **Tipo de ficha:** Referente(s) Muestra Línea Empaque

Artesanías de Colombia

Centro de Documentación CENDAR



Pieza: pulsera	Línea:	Artesano: Denise Para
Nombre: Hojitas	Referencia:	Departamento: Vaupes
Oficio: Joyería	Largo(cm): Ancho(cm): Alto(cm):	Ciudad/Municipio: Taraira
Técnica: Basico Armado	Diámetro(cm): Peso(gr): Ag: 5.5	Localidad/Vereda/
Recurso Natural: Plata	Au:	Resguardo: La pista
Materia prima: Plata ley 0.925	Certificado Hecho a Mano Sí <input type="checkbox"/> No <input type="checkbox"/>	Tipo de Población: minera

Mercado Objetivo: clase media alta y alta	Costo	Precio
Producción/Mes: 4	Unitario: \$18.947.50	Unitario: \$28.572.83
Empaque: no tiene	P. Mayor:	P. Mayor:
Embalaje: no tiene	Empaque:	Empaque:

Observaciones: Este producto fue desarrollado en el Taller de capacitación desarrollado en Taraira.

Responsable: Leonor Bolívar **Fecha:** abril 13/2002

Sistema de referencia 97330001 **Tipo de ficha:** Referente(s) Muestra Línea Empaque



Pieza: Dije	Línea: Libelula	Artesano: Denise Para
Nombre: Libelula	Referencia:	Departamento: Vaupes
Oficio: Joyería	Largo(cm): Ancho(cm): Alto(cm):	Ciudad/Municipio: Taraira
Técnica: Basico Armado	Diámetro(cm): Peso(gr): Ag: 2.2	Localidad/Vereda/
Recurso Natural: Plata	Au:	Resguardo: La pista
Materia prima: Plata ley 0.925	Certificado Hecho a Mano Sí <input type="checkbox"/> No <input type="checkbox"/>	Tipo de Población: minera

Mercado Objetivo: clase media alta y alta	Costo	Precio
Producción/Mes: 4	Unitario: \$7.579	Unitario: \$11.429.13
Empaque: no tiene	P. Mayor:	P. Mayor:
Embalaje: no tiene	Empaque:	Empaque:

Observaciones: Este producto fue desarrollado en el Taller de capacitación desarrollado en Taraira.

Responsable: Leonor Bolívar **Fecha:** abril 13/2002

Sistema de referencia 97330001 **Tipo de ficha:** Referente(s) Muestra Línea Empaque



Pieza: Aretes	Línea: Libelula	Artesano: Denise Para
Nombre: Libelula	Referencia:	Departamento: Vaupes
Oficio: Joyería	Largo(cm): Ancho(cm): Alto(cm):	Ciudad/Municipio: Taraira
Técnica: Basico Armado	Diámetro(cm): Peso(gr): Ag: 3.3	Localidad/Vereda/
Recurso Natural: Plata	Au:	Resguardo: La pista
Materia prima: Plata ley 0.925	Certificado Hecho a Mano Sí <input type="checkbox"/> No <input type="checkbox"/>	Tipo de Población: minera

Mercado Objetivo: clase media alta y alta	Costo	Precio
Producción/Mes: 4	Unitario: \$11.368.50	Unitario: \$17.143.70
Empaque: no tiene	P. Mayor:	P. Mayor:
Embalaje: no tiene	Empaque:	Empaque:

Observaciones: Este producto fue desarrollado en el Taller de capacitación desarrollado en Taraira.

Responsable: Leonor Bolívar **Fecha:** abril 13/2002

Sistema de referencia 97330001 **Tipo de ficha:** Referente(s) Muestra Línea Empaque



Pieza: Anillo	Línea: Garza moderna	Artesano: Edwar Mauricio Castaño
Nombre: Garzas	Referencia:	Departamento: Vaupes
Oficio: Joyería	Largo(cm): Ancho(cm): Alto(cm):	Ciudad/Municipio: Taraira
Técnica: Básico Armado	Diámetro(cm): Peso(gr): Ag: 6.4	Localidad/Vereda/
Recurso Natural: Plata	Au:	Resguardo: La pista
Materia prima: Plata ley 0.925	Certificado Hecho a Mano Sí <input type="checkbox"/> No <input type="checkbox"/>	Tipo de Población: minera

Mercado Objetivo: clase media alta y alta	Costo	Precio
Producción/Mes: 10	Unitario: \$22.048	Unitario: \$33.248.38
Empaque: no tiene	P. Mayor:	P. Mayor:
Embalaje: no tiene	Empaque:	Empaque:

Observaciones: Este producto fue desarrollado en el Taller de capacitación desarrollado en Taraira.

Responsable: Leonor Bolívar **Fecha:** abril 13/2002

Sistema de referencia 97330001 **Tipo de ficha:** Referente(s) Muestra Línea Empaque



Pieza: Aretes	Línea: Garzas modernas	Artesano: Edwar Mauricio Castaño
Nombre: Garzas	Referencia:	Departamento: Vaupes
Oficio: Joyería	Largo(cm): Ancho(cm): Alto(cm):	Ciudad/Municipio: Taraira
Técnica: Básico Armado	Diámetro(cm): Peso(gr): Ag: 5.4	Localidad/Vereda/
Recurso Natural: Plata	Au:	Resguardo: La pista
Materia prima: Plata ley 0.925	Certificado Hecho a Mano Sí <input type="checkbox"/> No <input type="checkbox"/>	Tipo de Población: minera

Mercado Objetivo: clase media alta y alta	Costo	Precio
Producción/Mes: 10	Unitario: \$18.503	Unitario: \$28.053.32
Empaque: no tiene	P. Mayor:	P. Mayor:
Embalaje: no tiene	Empaque:	Empaque:

Observaciones: Este producto fue desarrollado en el Taller de capacitación desarrollado en Taraira.

Responsable: Leonor Bolívar **Fecha:** abril 13/2002

Sistema de referencia 97330001 **Tipo de ficha:** Referente(s) Muestra Línea Empaque



Pieza: Gargantilla dije	Línea:	Artesano: Efen Maecha Suarez
Nombre: Caribe Acuaris	Referencia:	Departamento: Vaupes
Oficio: Joyería	Largo(cm): Ancho(cm): Alto(cm):	Ciudad/Municipio: Taraira
Técnica: Basico Armado	Diámetro(cm): Peso(gr): Ag: 13.4	Localidad/Vereda/ La pista
Recurso Natural: Plata	Au:	Resguardo:
Materia prima: Plata ley 0.925	Certificado Hecho a Mano Sí <input type="checkbox"/> No <input type="checkbox"/>	Tipo de Población: minera

Mercado Objetivo: clase media alta y alta	Costo	Precio
Producción/Mes: 15	Unitario: \$46.163	Unitario: \$69.613.80
Empaque: no tiene	P. Mayor:	P. Mayor:
Embalaje: no tiene	Empaque:	Empaque:

Observaciones: Este producto fue desarrollado en el Taller de capacitación desarrollado en Taraira.

Responsable: Leonor Bolívar **Fecha:** abril 13/2002

Sistema de referencia 97330001 **Tipo de ficha:** Referente(s) Muestra Línea Empaque



Pieza: Cadena Dije	Línea: Hongo	Artesano: Efrén Maecha Suarez
Nombre: Hongo	Referencia:	Departamento: Vaupes
Oficio: Joyería	Largo(cm): Ancho(cm): Alto(cm):	Ciudad/Municipio: Taraira
Técnica: Básico Armado	Díámetro(cm): Peso(gr): Ag: 27.3	Localidad/Vereda/ La pista
Recurso Natural: Plata	Au:	Resguardo:
Materia prima: Plata ley 0.925	Certificado Hecho a Mano Sí <input type="checkbox"/> No <input type="checkbox"/>	Tipo de Población: Minera

Mercado Objetivo: clase media alta y alta	Costo	Precio
Producción/Mes: 6	Unitario: \$94.048.50	Unitario: \$141.825.14
Empaque: no tiene	P. Mayor:	P. Mayor:
Embalaje: no tiene	Empaque:	Empaque:

Observaciones: Este producto fue desarrollado en el Taller de capacitación desarrollado en Taraira.



Responsable: Leonor Bolívar **Fecha:** abril 13/2002

Sistema de referencia 97330001 **Tipo de ficha:** Referente(s) Muestra Línea Empaque



Pieza: Aretes	Línea: Hongo	Artesano: Efren Maecha Suares
Nombre: Hongo	Referencia:	Departamento: Vaupes
Oficio: Joyería	Largo(cm): Ancho(cm): Alto(cm):	Ciudad/Municipio: Taraira
Técnica: Basico Armado	Diámetro(cm): Peso(gr): Ag: 5.8	Localidad/Vereda/ La pista
Recurso Natural: Plata	Au:	Resguardo:
Materia prima: Plata ley 0.925	Certificado Hecho a Mano Sí <input type="checkbox"/> No <input type="checkbox"/>	Tipo de Población: minera

Mercado Objetivo: clase media alta y alta	Costo	Precio
Producción/Mes: 15	Unitario: \$19.981	Unitario: \$30.131.35
Empaque: no tiene	P. Mayor:	P. Mayor:
Embalaje: no tiene	Empaque:	Empaque:

Observaciones: Este producto fue desarrollado en el Taller de capacitación desarrollado en Taraira.

Responsable: Leonor Bolívar **Fecha:** abril 13/2002

Sistema de referencia 9 7 3 3 0 0 0 1 **Tipo de ficha:** Referente(s) Muestra Línea Empaque



Pieza: Aro	Línea:	Artesano: Francisco Cabrera Lome
Nombre: Matapi	Referencia:	Departamento: Vaupes
Oficio: Joyería	Largo (cm):	Ciudad/Municipio: Taraira
Técnica: Basico Armado	Ancho (cm):	Localidad/Vereda/ La pista
Recurso Natural: Plata	Diámetro (cm):	Peso (gr): Ag: 13.0
Materia prima: Plata ley 0.925	Certificado Hecho:	Au:
	Mano <input type="checkbox"/> Sí <input type="checkbox"/> No	Resguardo:
		Tipo de Población: minera

Mercado Objetivo: clase media alta	Costo	Precio
Producción/Mes: 4	Unitario: \$44.785	Unitario: \$67.535.78
Empaque: no tiene	P. Mayor:	P. Mayor:
Embalaje: no tiene	Empaque:	Empaque:

Observaciones: Este producto fue desarrollado en el Taller de capacitación desarrollado en Taraira.

Responsable: Leonor Balfvar **Fecha:** abril 13/2002

Sistema de referencia 97330001 **Tipo de ficha:** Referente(s) Muestra Línea Empaque



Pieza: aretes	Línea: Matapi	Artesano: Francisco Cabrera Lomely
Nombre: Matapi	Referencia:	Departamento: Vaupes
Oficio: Joyería	Largo(cm): Ancho(cm): Alto(cm):	Ciudad/Municipio: Taraira
Técnica: Basico Armado	Diámetro(cm): Peso(gr): Ag: 4.4	Localidad/Vereda/ La pista
Recurso Natural: Plata	Au:	Resguardo:
Materia prima: Plata ley 0.925	Certificado Hecho a Mano Sí <input type="checkbox"/> No <input type="checkbox"/>	Tipo de Población: minera

Mercado Objetivo: clase media alta y alta	Costo	Precio
Producción/Mes: 4	Unitario: \$15.158	Unitario: \$22.858.26
Empaque: no tiene	P. Mayor:	P. Mayor:
Embalaje: no tiene	Empaque:	Empaque:

Observaciones: Este producto fue desarrollado en el Taller de capacitación desarrollado en Taraira.

Responsable: Leonor Bolívar **Fecha:** abril 13/2002

Sistema de referencia 97330001 **Tipo de ficha:** Referente(s) Muestra Línea Empaque



Pieza: Dije	Línea: mariposa	Artesano: Denise Para
Nombre: Mariposa	Referencia:	Departamento: Vaupes
Oficio: Joyería	Largo(cm): Ancho(cm): Alto(cm):	Ciudad/Municipio: Taraira
Técnica: Basico Armado	Diámetro(cm): Peso(gr): Ag: 12	Localidad/Vereda/
Recurso Natural: Plata	Au:	Resguardo: La pista
Materia prima: Plata ley 0.925	Certificado Hecho a Mano Sí <input type="checkbox"/> No <input type="checkbox"/>	Tipo de Población: minera

Mercado Objetivo: clase media alta y alta	Costo	Precio
Producción/Mes: 20	Unitario: \$41.340	Unitario: \$62.340.72
Empaque: no tiene	P. Mayor:	P. Mayor:
Embalaje: no tiene	Empaque:	Empaque:

Observaciones: Este producto fue desarrollado en el Taller de capacitación desarrollado en Taraira.

Responsable: Leonor Bolívar **Fecha:** abril 13/2002

Sistema de referencia 97330001 **Tipo de ficha:** Referente(s) Muestra Línea Empaque



Pieza: Aretes	Línea: Mariposa	Artesano: Giovanni Corrales
Nombre: mariposa	Referencia:	Departamento: Vaupes
Oficio: Joyería	Largo(cm): Ancho(cm): Alto(cm):	Ciudad/Municipio: Taraira
Técnica: Básico Armado	Diámetro(cm): Peso(gr): Ag: 3.4	Localidad/Vereda/
Recurso Natural: Plata	Au:	Resguardo: La pista
Materia prima: Plata ley 0.925	Certificado Hecho a Mano Sí <input type="checkbox"/> No <input type="checkbox"/>	Tipo de Población: minera

Mercado Objetivo: clase media alta y alta	Costo	Precio
Producción/Mes: 20	Unitario: \$11.713	Unitario: \$17.663.20
Empaque: no tiene	P. Mayor:	P. Mayor:
Embalaje: no tiene	Empaque:	Empaque:

Observaciones: Este producto fue desarrollado en el Taller de capacitación desarrollado en Taraira.

Responsable: Leonor Bolívar **Fecha:** abril 13/2002

Sistema de referencia 9 7 3 3 0 0 0 1 **Tipo de ficha:** Referente(s) Muestra Línea Empaque



Pieza: Dije	Línea: Hongo estrella	Artesano: Henderson Manrique Torres
Nombre: Hongo estrella	Referencia:	Departamento: Vaupes
Oficio: Joyería	Largo(cm): Ancho(cm): Alto(cm):	Ciudad/Municipio: Taraira
Técnica: Basico Armado	Diámetro(cm): Peso(gr): Ag: 2.7	Localidad/Vereda/
Recurso Natural: Plata	Au:	Resguardo: La pista
Materia prima: Plata ley 0.925	Certificado Hecho a Mano Sí <input type="checkbox"/> No <input type="checkbox"/>	Tipo de Población: minera

Mercado Objetivo: clase media alta y alta	Costo	Precio
Producción/Mes: 12	Unitario: \$9.301.50	Unitario: \$14.026.66
Empaque: no tiene	P. Mayor:	P. Mayor:
Embalaje: no tiene	Empaque:	Empaque:

Observaciones: Este producto fue desarrollado en el Taller de capacitación desarrollado en Taraira.

Responsable: Leonor Bolívar **Fecha:** abril 13/2002

Sistema de referencia 97330001 **Tipo de ficha:** Referente(s) Muestra Línea Empaque

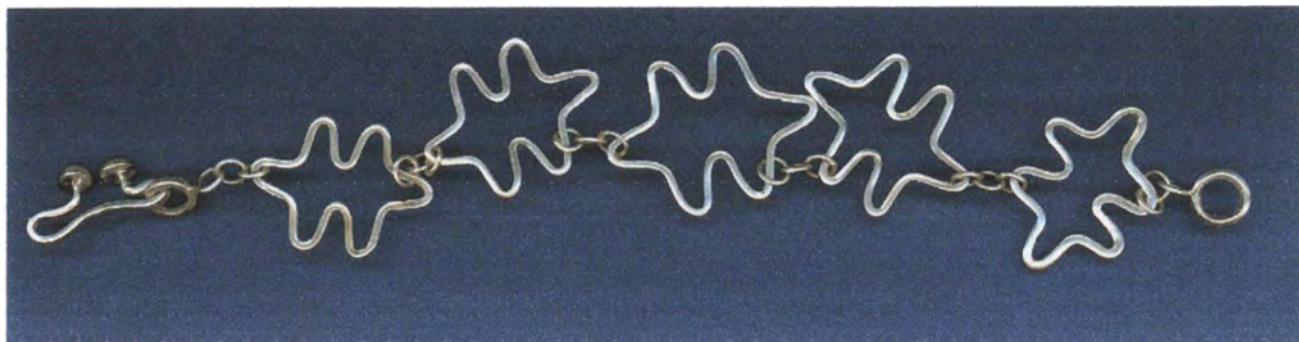

Pieza: Pulsera	Línea: hongo estrella	Artesano: Henderson Manrique Torres
Nombre: Hongo estrella	Referencia:	Departamento: Vaupes
Oficio: Joyería	Largo(cm): Ancho(cm): Alto(cm):	Ciudad/Municipio: Taraira
Técnica: Basico Armado	Diámetro(cm): Peso(gr): Ag: 9.6	Localidad/Vereda/
Recurso Natural: Plata	Au:	Resguardo: La pista
Materia prima: Plata ley 0.925	Certificado Hecho a Mano Sí <input type="checkbox"/> No <input type="checkbox"/>	Tipo de Población: minera

Mercado Objetivo: clase media alta y alta	Costo	Precio
Producción/Mes: 12	Unitario: \$33072	Unitario: \$49.872.58
Empaque: no tiene	P. Mayor:	P. Mayor:
Embalaje: no tiene	Empaque:	Empaque:

Observaciones: Este producto fue desarrollado en el Taller de capacitación desarrollado en Taraira.

Responsable: Leonor Bolívar **Fecha:** abril 13/2002

Sistema de referencia 9 7 3 3 0 0 0 1 **Tipo de ficha:** Referente(s) Muestra Línea Empaque



Pieza: Anillo	Línea: Hongo estrella	Artesano: Henderson Manrique Torres
Nombre: Hongo Estrella	Referencia:	Departamento: Vaupes
Oficio: Joyería	Largo(cm): Ancho(cm): Alto(cm):	Ciudad/Municipio: Taraira
Técnica: Basico Armado	Diámetro(cm): Peso(gr): Ag: 3.0	Localidad/Vereda/ La pista
Recurso Natural: Plata	Au:	Resguardo:
Materia prima: Plata ley 0.925	Certificado Hecho a Mano Sí <input type="checkbox"/> No <input type="checkbox"/>	Tipo de Población: minera

Mercado Objetivo: clase media alta y alta	Costo	Precio
Producción/Mes: 12	Unitario: \$10.335	Unitario: \$15.585.18
Empaque: no tiene	P. Mayor:	P. Mayor:
Embalaje: no tiene	Empaque:	Empaque:

Observaciones: Este producto fue desarrollado en el Taller de capacitación desarrollado en Taraira.

Responsable: Leonor Bolívar **Fecha:** abril 13/2002

Sistema de referencia 9 7 3 3 0 0 0 1 **Tipo de ficha:** Referente(s) Muestra Línea Empaque

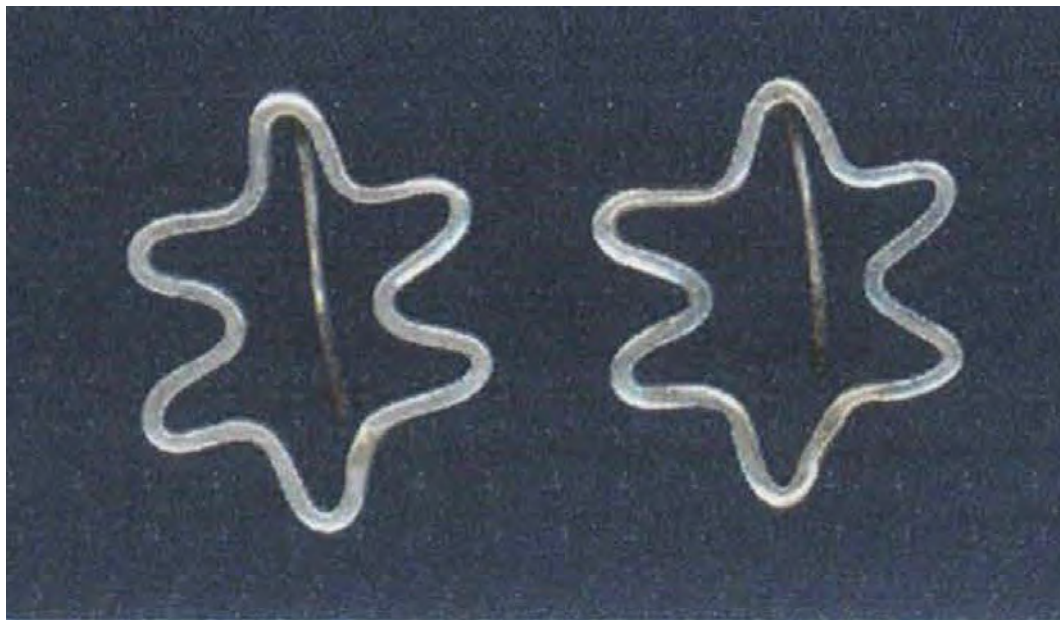

Pieza: Aretes	Línea: Hongo estrella	Artesano: Henderson Manrique Torres
Nombre: Hongo Estrella	Referencia:	Departamento: Vaupes
Oficio: Joyería	Largo(cm): Ancho(cm): Alto(cm):	Ciudad/Municipio: Taraira
Técnica: Basico Armado	Diámetro(cm): Peso(gr): Ag: 2.6	Localidad/Vereda/ La pista
Recurso Natural: Plata	Au:	Resguardo:
Materia prima: Plata ley 0.925	Certificado Hecho a Mano Sí <input type="checkbox"/> No <input type="checkbox"/>	Tipo de Población: Minera

Mercado Objetivo: clase media alta y alta	Costo	Precio
Producción/Mes: 12	Unitario: \$8.957	Unitario: \$13.507.16
Empaque: no tiene	P. Mayor:	P. Mayor:
Embalaje: no tiene	Empaque:	Empaque:

Observaciones: Este producto fue desarrollado en el Taller de capacitación desarrollado en Taraira.



Responsable: Leonor Bolívar **Fecha:** abril 13/2002

Sistema de referencia 9 7 3 3 0 0 0 1 **Tipo de ficha:** Referente(s) Muestra Línea Empaque



Pieza: Dije	Línea:	Artesano: Heriberto Araque Delgado
Nombre: Minero	Referencia:	Departamento: Vaupes
Oficio: Joyería	Largo(cm): Ancho(cm): Alto(cm):	Ciudad/Municipio: Taraira
Técnica: Básico Armado	Diámetro(cm): Peso(gr): Ag: 3.8	Localidad/Vereda/ La pista
Recurso Natural: Plata	Au:	Resguardo:
Materia prima: Plata ley 0.925	Certificado Hecho a Mano Sí <input type="checkbox"/> No <input type="checkbox"/>	Tipo de Población: minera

Mercado Objetivo: clase media alta y alta	Costo	Precio
Producción/Mes: 15	Unitario: \$13.091	Unitario: \$19.741.23
Empaque: no tiene	P. Mayor:	P. Mayor:
Embalaje: no tiene	Empaque:	Empaque:

Observaciones: Este producto fue desarrollado en el Taller de capacitación desarrollado en Taraira.

Responsable: Leonor Bolívar **Fecha:** abril 13/2002

Sistema de referencia 9 7 3 3 0 0 0 1 **Tipo de ficha:** Referente(s) Muestra Línea Empaque



Pieza: Aro	Línea: Gemelas	Artesano: Heriberto Araque Delgado
Nombre: Gemelas	Referencia:	Departamento: Vaupes
Oficio: Joyería	Largo(cm): Ancho(cm): Alto(cm):	Ciudad/Municipio: Taraira
Técnica: Basico Armado	Diámetro(cm): Peso(gr): Ag: 5.2	Localidad/Vereda/ La pista
Recurso Natural: Plata	Au:	Resguardo:
Materia prima: Plata ley 0.925	Certificado Hecho a Mano Sí <input type="checkbox"/> No <input type="checkbox"/>	Tipo de Población: minera

Mercado Objetivo: clase media alta y alta	Costo	Precio
Producción/Mes: 10	Unitario: \$17.914	Unitario: \$27.014.31
Empaque: no tiene	P. Mayor:	P. Mayor:
Embalaje: no tiene	Empaque:	Empaque:

Observaciones: Este producto fue desarrollado en el Taller de capacitación realizado en Taraira.

Responsable: Leonor Bolívar **Fecha:** abril 13/2002

Sistema de referencia 9 7 3 3 0 0 0 1 **Tipo de ficha:** Referente(s) Muestra Línea Empaque



Pieza: Aretes	Línea: Gemelas	Artesano: Heriberto Araque Delgado
Nombre: Gemelas	Referencia:	Departamento: Vaupes
Oficio: Joyería	Largo(cm): Ancho(cm): Alto(cm):	Ciudad/Municipio: Taraira
Técnica: Basico Armado	Diámetro(cm): Peso(gr): Ag: 2.7	Localidad/Vereda/ La pista
Recurso Natural: Plata	Au:	Resguardo:
Materia prima: Plata ley 0.925	Certificado Hecho a Mano Sí <input type="checkbox"/> No <input type="checkbox"/>	Tipo de Población: minera

Mercado Objetivo: clase media alta y alta	Costo	Precio
Producción/Mes: 10	Unitario: \$9.301.50	Unitario: \$14.026.66
Empaque: no tiene	P. Mayor:	P. Mayor:
Embalaje: no tiene	Empaque:	Empaque:

Observaciones: Este producto fue desarrollado en el Taller de capacitación realizado en Taraira.

Responsable: Leonor Bolívar **Fecha:** abril 13/2002

Sistema de referencia 9 7 3 3 0 0 0 1 **Tipo de ficha:** Referente(s) Muestra Línea Empaque



Pieza: Gargantilla	Línea: Gemelas	Artesano: Heriberto Araque Delgado
Nombre: Gemelas	Referencia:	Departamento: Vaupes
Oficio: Joyería	Largo(cm): Ancho(cm): Alto(cm):	Ciudad/Municipio: Taraira
Técnica: Básico Armado	Diámetro(cm): Peso(gr): Ag: 10.8	Localidad/Vereda/ La pista
Recurso Natural: Plata	Au:	Resguardo:
Materia prima: Plata ley 0.925	Certificado Hecho a Mano Sí <input type="checkbox"/> No <input type="checkbox"/>	Tipo de Población: minera

Mercado Objetivo: clase media alta y alta	Costo	Precio
Producción/Mes: 10	Unitario: \$37.206	Unitario: \$56.106.65
Empaque: no tiene	P. Mayor:	P. Mayor:
Embalaje: no tiene	Empdque:	Empaque:

Observaciones: Este producto fue desarrollado en el Taller de capacitación desarrollado en Taraira.

Responsable: Leonor Bolívar **Fecha:** abril 13/2002

Sistema de referencia

9 7 3 3 0 0 0 1

Tipo de ficha: Referente(s)

Muestra Línea Empaque



Pieza: Diie	Línea:	Artesano: Heydi Patricia Gomes
Nombre: Soplador	Referencia:	Departamento: Vaupes
Oficio: Joyería	Largo(cm): Ancho(cm): Alto(cm):	Ciudad/Municipio: Taraira
Técnica: Basico Armado	Diámetro(cm): Peso(gr): Ag: 3.3	Localidad/Vereda/ La pista
Recurso Natural: Plata	Au:	Resguardo:
Materia prima: Plata ley 0.925	Certificado Hecho a Mano Sí <input type="checkbox"/> No <input type="checkbox"/>	Tipo de Población: minera

Mercado Objetivo: clase media alta alta	Costo	Precio
Producción/Mes: 15	Unitario: \$11.368.50	Unitario: \$17.143.70
Empaque: no tiene	P. Mayor:	P. Mayor:
Embalaje: no tiene	Empaque:	Empaque:

Observaciones: Este producto fue desarrollado en el Taller de capacitación en Taraira.

Responsable: Leonor Bolívar **Fecha:** abril 13/2002

Sistema de referencia 97330001 **Tipo de ficha:** Referente(s) Muestra Línea Empaque



Pieza: Aretes	Línea:	Artesano: Jaime Hernando Mora
Nombre: Hojitas	Referencia:	Departamento: Vaupes
Oficio: Joyería	Largo(cm): Ancho(cm): Alto(cm):	Ciudad/Municipio: Taraira
Técnica: Básico Armado	Diámetro(cm): Peso(gr): Ag: 4.9	Localidad/Vereda/
Recurso Natural: Plata	Au:	Resguardo: La pista
Materia prima: Plata ley 0.925	Certificado Hecho a Mano Sí <input type="checkbox"/> No <input type="checkbox"/>	Tipo de Población: minera

Mercado Objetivo: clase media alta y alta	Costo	Precio
Producción/Mes: 10	Unitario: \$16.880.50	Unitario: \$25.455.79
Empaque: no tiene	P. Mayor:	P. Mayor:
Embalaje: no tiene	Empaque:	Empaque:

Observaciones: Este producto fue desarrollado en el Taller de capacitación desarrollado en Taraira.

Responsable: Leonor Bolívar **Fecha:** abril 13/2002

Sistema de referencia 9 7 3 3 0 0 0 1 **Tipo de ficha:** Referente(s) Muestra Línea Empaque



Nombre: Pulsera	Línea:	Artesano: Jaime Hernando Mora
Apellido: Rayador	Referencia:	Departamento: Vaupes
Oficio: Joyería	Largo(cm): Ancho(cm): Alto(cm):	Ciudad/Municipio: Taraira
Técnica: Básico Armado	Diámetro(cm): Peso(gr): Ag: 16.1	Localidad/Vereda/
Recurso Natural: Plata	Au:	Resguardo: La pista
Materia prima: Plata ley 0.925	Certificado Hecho a Mano <input type="checkbox"/> Sí <input type="checkbox"/> No	Tipo de Población: minera

Mercado Objetivo: clase media alta y alta	Costo	Precio
Producción/Mes: 10	Unitario: \$55.464.50	Unitario: \$83.640.47
Empaque: no tiene	P. Mayor:	P. Mayor:
Embalaje: no tiene	Empaque:	Empaque:

Observaciones: Este producto fue desarrollado en el Taller de capacitación desarrollado en Taraira.



Responsable: Leonor Bolívar **Fecha:** abril 13/2002

Sistema de referencia 9 7 3 3 0 0 0 1

Tipo de ficha: Referente(s) Muestra Línea Empaque

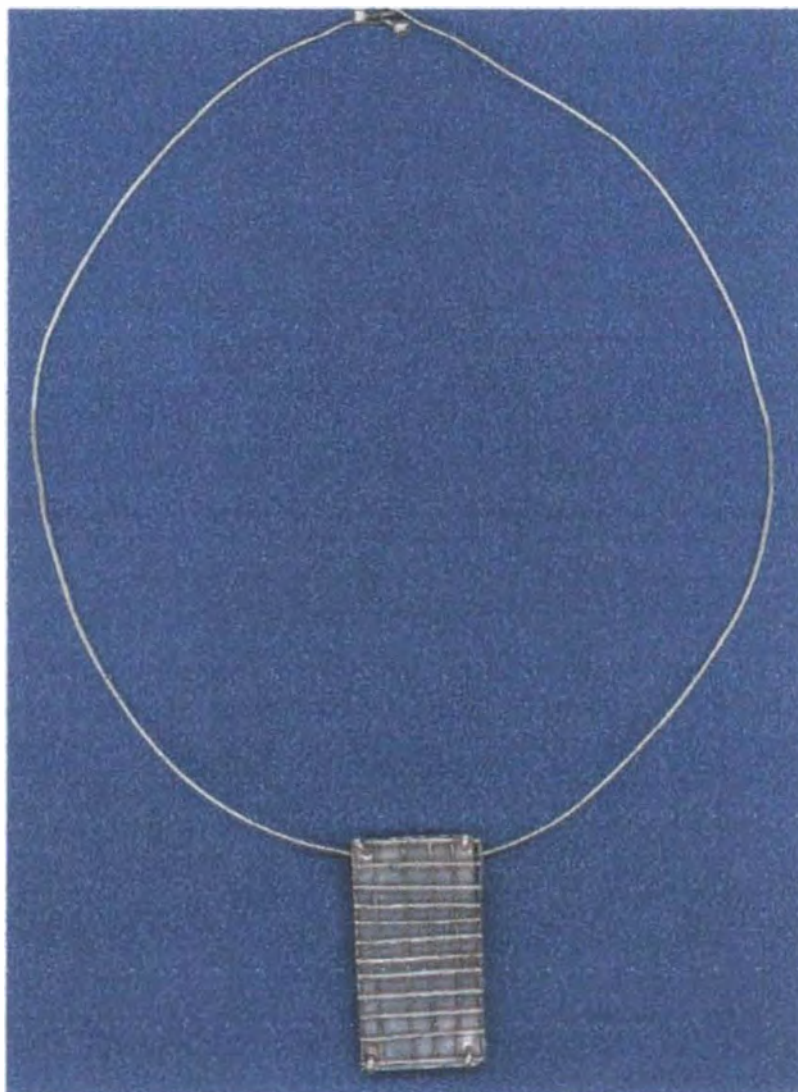

Nombre: Gargantilla	Línea:	Artesano: Jaime Hernando Mora
Descripción: canalon minero	Referencia:	Departamento: Vaupes
Oficio: Joyería	Largo(cm): Ancho(cm): Alto(cm):	Ciudad/Municipio: Taraira
Técnica: Basico Armado	Diámetro(cm): Peso(gr): Ag: 14.2	Localidad/Vereda/
Recurso Natural: Plata	Au:	Resguardo: La pista
Materia prima: Plata ley 0.925	Certificado Hecho a Mano Sí <input type="checkbox"/> No <input type="checkbox"/>	Tipo de Población: minera

Mercado Objetivo: clase media alta y alta	Costo	Precio
Producción/Mes: 8	Unitario:	Unitario:
Empaque: no tiene	P. Mayor:	P. Mayor:
Embalaje: no tiene	Empaque:	Empaque:

Observaciones: Este producto fue desarrollado en el Taller de capacitación desarrollado en Taraira.

Responsable: Leonor Bolívar **Fecha:** abril 13/2002

Sistema de referencia 9 7 3 3 0 0 0 1 **Tipo de ficha:** Referente(s) Muestra Línea Empaque



Nombre: Dije	Línea:	Artesano: Jaime Hernando Mora
Apellido: Alacran	Referencia:	Departamento: Vaupes
Categoría: Joyería	Largo(cm): Ancho(cm): Alto(cm):	Ciudad/Municipio: Taraira
Técnica: Basico Armado	Diámetro(cm): Peso(gr): Ag: 14.2	Localidad/Vereda/
Curso Natural: Plata	Au:	Resguardo: La pista
Materia prima: Plata ley 0.925	Certificado Hecho a Mano Sí <input type="checkbox"/> No <input type="checkbox"/>	Tipo de Población: minera

 Mercado Objetivo: clase media alta y alta	Costo	Precio
Producción/Mes: 8	Unitario:	Unitario:
Empaque: no tiene	P. Mayor:	P. Mayor:
Envasado: no tiene	Empaque:	Empaque:

Observaciones: Este producto fue desarrollado en el Taller de capacitación desarrollado en Taraira.

Responsable: Leonor Bolívar

Fecha: abril 13/2002

Código de Referencia: 9 7 3 3 0 0 0 1 **Tipo de ficha:** Referente(s) Muestra Línea Empaque



Pieza: Aro	Línea:	Artesano: Jesus Wilson Raba
Nombre: Cachivera	Referencia:	Departamento: Vaupes
Oficio: Joyería	La <input type="checkbox"/> cm: Ancho <input type="checkbox"/> cm: Alto <input type="checkbox"/> cm:	Ciudad/Municipio: Taraira
Técnica: Basico Armado	Diámetro(cm): Peso(gr): Ag: 14.2	Localidad/Vereda/
Recurso Natural: Plata	Au:	Resguardo: La pista
Materia prima: Plata ley 0.925	Certificado Hecho a Mano: Sí <input type="checkbox"/> No <input type="checkbox"/>	Tipo de Población: minera

Mercado Objetivo: clase media alta/ alta	Costo	Precio
Producción/Mes: 8	Unitario: \$48.919	Unitario: \$73.769.85
Empaque: no tiene	P. Mayor:	P. MPV or:
Embalaje: no tiene	Empaque:	Empaque:

Observaciones: Este producto fue desarrollado en el Taller de capacitación desarrollado en Taraira.

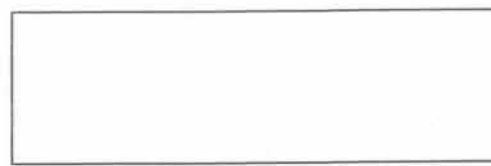

Responsable: Leonor Bolívar **Fecha:** abril 13/2002



Pieza: colgante	Línea:	Artesano: Jesus Wilson Raba
Nombre: Trapiche	Referencia:	Departamento: Vaupes
Oficio: Joyería	Largo(cm):	Ciudad/Municipio: Taraira
Técnica: Basico Armado	Ancho(cm):	Localidad/Vereda/
Recurso Natural: Plata	Alto(cm):	Resguardo: La pista
Materia prima: Plata ley 0.925	Diámetro(cm):	Tipo de Población: minera
	Peso(gr): Ag: 6.6	
	Au:	
	Certificado Hecho a Mano Sí <input type="checkbox"/> No <input type="checkbox"/>	

Mercado Objetivo: clase media alta y alta	Costo	Precio
Producción/Mes: 6	Unitario: \$22.737	Unitario: \$34.287.40
Empaque: no tiene	P. Mayor:	P. Mayor:
Embalaje: no tiene	Empaque:	Empaque:

Observaciones: Este producto fue desarrollado en el Taller de capacitación desarrollado en Taraira.

Responsable: Leonor Bolívar **Fecha:** abril 13/2002

Sistema de referencia 9 7 3 3 0 0 0 1 **Tipo de ficha:** Referente(s) Muestra Línea Empaque



Pieza: Aretes	Línea:	Artesano: Jesus Wilson Raba
Nombre: cañas	Referencia:	Departamento: Vaupes
Oficio: Joyería	Largo(cm): Ancho(cm): Alto(cm):	Ciudad/Municipio: Taraira
Técnica: Basico Armado	Diámetro(cm): Peso(gr): Ag: 7.3	Localidad/Vereda/ La pista
Recurso Natural: Plata	Au:	Resguardo:
Materia prima: Plata ley 0.925	Certificado Hecho a Mano Sí <input type="checkbox"/> No <input type="checkbox"/>	Tipo de Población: minera

Mercado Objetivo: clase media alta y alta	Costo	Precio
Producción/Mes: 6	Unitario: \$25.148.50	Unitario: \$37.923.94
Empaque: no tiene	P. Mayor:	P. Mayor:
Embalaje: no tiene	Empaque:	Empaque:

Observaciones: Este producto fue desarrollado en el Taller de capacitación desarrollado en Taraira.

Responsable: Leonor Bolívar **Fecha:** abril 13/2002

Sistema de referencia 9 7 3 3 0 0 0 1 **Tipo de ficha:** Referente(s) Muestra Línea Empaque



Pieza: Anillo	Línea:	Artesano: Juan Carlos Ponce Hidalgo
Nombre: Llamachin	Referencia:	Departamento: Vaupes
Oficio: Joyería	Largo(cm): Ancho(cm): Alto(cm):	Ciudad/Municipio: Taraira
Técnica: Basico Armado	Diámetro(cm): Peso(gr): Ag: 5.8	Localidad/Vereda/ La pista
Recurso Natural: Plata	Au:	Resguardo:
Materia prima: Plata ley 0.925	Certificado Hecho a Mano Sí <input type="checkbox"/> No <input type="checkbox"/>	Tipo de Población: Minera

Mercado Objetivo: clase media alta y alta	Costo	Precio
Producción/Mes: 8	Unitario: \$19.981	Unitario: \$30.131.35
Empaque: no tiene	P. Mayor:	P. Mayor:
Embalaje: no tiene	Empaque:	Empaque:

Observaciones: Este producto fue desarrollado en el Taller de capacitación desarrollado en Taraira.

Responsable: Leonor Boívar **Fecha:** abril 13/2002

Sistema de referencia 97330001 **Tipo de ficha:** Referente(s) Muestra Línea Empaque



Pieza: Anillo	Línea: Maloka	Artesano: Juan Carlos Ponce Hidalgo
Nombre: Maloka	Referencia:	Departamento: Vaupes
Oficio: Joyería	Largo(cm): Ancho(cm): Alto(cm):	Ciudad/Municipio: Taraira
Técnica: Basico Armado	Diámetro(cm): Peso(gr): Ag: 1.9	Localidad/Vereda/ La pista
Recurso Natural: Plata	Au:	Resguardo:
Materia prima: Plata ley 0.925	Certificado Hecho a Mano Sí <input type="checkbox"/> No <input type="checkbox"/>	Tipo de Población: minera

Mercado Objetivo: clase media alta y alta	Costo	Precio
Producción/Mes: 3	Unitario: \$6.545.50	Unitario: \$9.870.61
Empaque: no tiene	P. Mayor:	P. Mayor:
Embalaje: no tiene	Empaque:	Empaque:

Observaciones: Este producto fue desarrollado en el Taller de capacitación desarrollado en Taraira.



Responsable: Leonor Bolívar **Fecha:** abril 13/2002

Sistema de referencia 9 7 3 3 0 0 0 1 **Tipo de ficha:** Referente(s) Muestra Línea Empaque



Pieza: Aretes	Línea: Maloka	Artesano: Juna Carlos Ponce Hidalgo
Nombre: Maloka	Referencia:	Departamento: Vaupes
Oficio: Joyería	Largo(cm): Ancho(cm): Alto(cm):	Ciudad/Municipio: Taraira
Técnica: Basico Armado	Diámetro(cm): Peso(gr): Ag: 6.6	Localidad/Vereda/ La pista
Recurso Natural: Plata	Au:	Resguardo:
Materia prima: Plata ley 0.925	Certificado Hecho a Mano Sí <input type="checkbox"/> No <input type="checkbox"/>	Tipo de Población: minera

Mercado Objetivo: clase media alta y alta	Costo	Precio
Producción/Mes: 3	Unitario: \$22.737	Unitario: \$34.287.40
Empaque: no tiene	P. Mayor:	P. Mayor:
Embalaje: no tiene	Empaque:	Empaque:

Observaciones: Este producto fue desarrollado en el Taller de capacitación realizado en Taraira.

Responsable: Leonor Bolívar **Fecha:** abril 13/2002

Sistema de referencia 9 7 3 3 0 0 0 1 **Tipo de ficha:** Referente(s) Muestra Línea Empaque



Pieza: Aro	Línea: Raices	Artesano: Libia Esperanza Londoño
Nombre: Raices	Referencia:	Departamento: Vaupes
Oficio: Joyería	Largo(cm): Ancho(cm): Alto(cm):	Ciudad/Municipio: Taraira
Técnica: Basico Armado	Diámetro(cm): Peso(gr): Ag: 27	Localidad/Vereda/ La pista
Recurso Natural: Plata	Au:	Resguardo:
Materia prima: Plata ley 0.925	Certificado Hecho a Mano Sí <input type="checkbox"/> No <input type="checkbox"/>	Tipo de Población: minera

Mercado Objetivo: clase media alta y alta	Costo	Precio
Producción/Mes: 7	Unitario: \$93.015	Unitario: \$140.266.62
Empaque: no tiene	P. Mayor:	P. Mayor:
Embalaje: no tiene	Empaque:	Empaque:

Observaciones: Este producto fue desarrollado en el Taller de capacitación realizado en Taraira.



Responsable: Leonor Bolívar **Fecha:** abril 13/2002

Sistema de referencia 9 7 3 3 0 0 0 1 **Tipo de ficha:** Referente(s) Muestra Línea Empaque

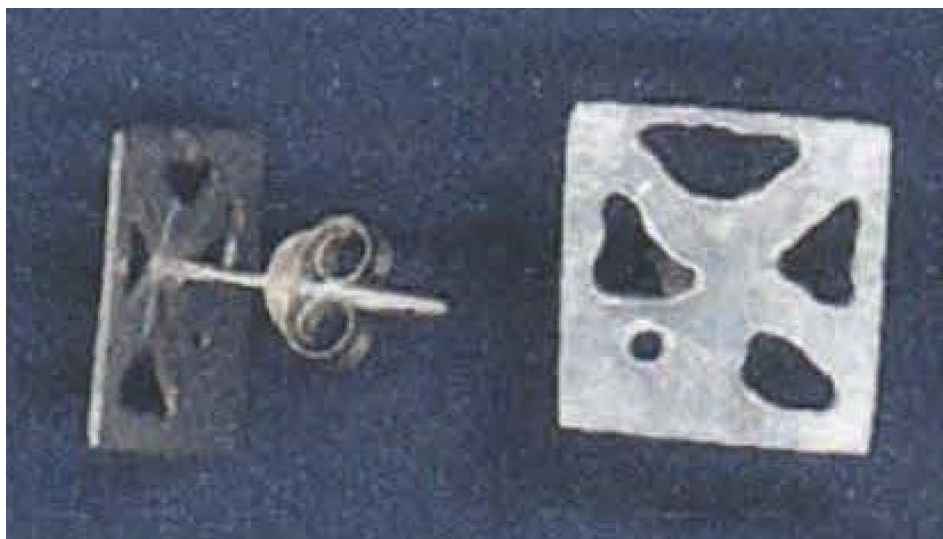

Pieza: Aretes	Línea: Raíces	Artesano: Libia Esperanza Londoño
Nombre: Raíces	Referencia:	Departamento: Vaupes
Oficio: Joyería	Largo(cm): Ancho(cm): Alto(cm):	Ciudad/Municipio: Taraira
Técnica: Básico Armado	Diámetro(cm): Peso(gr): Ag: 1.7	Localidad/Vereda/ La pista
Recurso Natural: Plata	Au:	Resguardo:
Materia prima: Plata ley 0.925	Certificado Hecho a Mano Sí <input type="checkbox"/> No <input type="checkbox"/>	Tipo de Población: minera

Mercado Objetivo: clase media alta y alta	Costo	Precio
Producción/Mes: 7	Unitario: \$5.856.50	Unitario: \$8.831.60
Empaque: no tiene	P. Mayor:	P. Mayor:
Embalaje: no tiene	Empaque:	Empaque:

Observaciones: Este producto fue desarrollado en el Taller de capacitación desarrollado en Taraira.

Responsable: Leonor Bolívar **Fecha:** abril 13/2002

Sistema de referencia 9 7 3 3 0 0 0 1 **Tipo de ficha:** Referente(s) Muestra Línea Empaque



Pieza: Dije	Línea: Raices	Artesano: Libia Esperanza Londoño
Nombre: Minero	Referencia:	Departamento: Vaupes
Oficio: Joyería	Largo(cm):	Ciudad/Municipio: Taraira
Técnica: Básico Armado	Ancho(cm):	Localidad/Vereda/ La pista
Recurso Natural: Plata	Alto(cm):	Resguardo:
Materia prima: Plata ley 0.925	Diámetro(cm):	Tipo de Población: minera
	Peso(gr): Ag: 1.7	
	Au:	
	Certificado Hecho a Mano Sí <input type="checkbox"/> No <input type="checkbox"/>	

Mercado Objetivo: clase media alta y alta	Costo	Precio
Producción/Mes: 7	Unitario: \$5.856.50	Unitario: \$8.831.60
Empaque: no tiene	P. Mayor:	P. Mayor:
Embalaje: no tiene	Empaque:	Empaque:

Observaciones: Este producto fue desarrollado en el Taller de capacitación desarrollado en Taraira.

Responsable: Leonor Bolívar **Fecha:** abril 13/2002

Sistema de referencia 9 7 3 3 0 0 0 1 **Tipo de ficha:** Referente(s) Muestra Línea Empaque



Pieza: Dije	Línea: Bejucos	Artesano: Lucy Giraldo
Nombre: Bejucos	Referencia:	Departamento: Vaupes
Oficio: Joyería	Largo(cm):	Ciudad/Municipio: Taraira
Técnica: Básico Armado	Ancho(cm):	Localidad/Vereda/ La pista
Recurso Natural: Plata	Alto(cm):	Resguardo:
Materia prima: Plata ley 0.925	Peso(gr): Ag: 6.9 Au:	Tipo de Población: minera
	Certificado Hecho a Mano Sí <input type="checkbox"/> No <input type="checkbox"/>	

Mercado Objetivo: clase media alta y alta	Costo	Precio
Producción/Mes: 5	Unitario: \$23.770.50	Unitario: \$35.845.91
Empaque: no tiene	P. Mayor:	P. Mayor:
Embalaje: no tiene	Empaque:	Empaque:

Observaciones: Este producto fue desarrollado en el Taller de capacitación desarrollado en Taraira.

Responsable: Leonor Bolívar **Fecha:** abril 13/2002

Sistema de referencia 97330001 **Tipo de ficha:** Referente(s) Muestra Línea Empaque



Pieza: Aretes	Línea: Bejucos	Artesano: Lucy Giraldo
Nombre: Bejucos	Referencia:	Departamento: Vaupes
Oficio: Joyería	Largo(cm): Ancho(cm): Alto(cm):	Ciudad/Municipio: Taraira
Técnica: Basico Armado	Diámetro(cm): Peso(gr): Ag: 7.5	Localidad/Vereda/ La pista
Recurso Natural: Plata	Au:	Resguardo:
Materia prima: Plata ley 0.925	Certificado Hecho a Mano Sí <input type="checkbox"/> No <input type="checkbox"/>	Tipo de Población: minerc

Mercado Objetivo: clase media alta y alta	Costo	Precio
Producción/Mes: 5	Unitario: \$25.837.50	Unitario: \$38.962.95
Empaque: no tiene	P. Mayor:	P. Mayor:
Embalaje: no tiene	Empaque:	Empaque:

Observaciones: Este producto fue desarrollado en el Taller de capacitación desarrollado en Taraira.

Responsable: Leonor Bolívar **Fecha:** abril 13/2002

Sistema de referencia 97330001 **Tipo de ficha:** Referente(s) Muestra Línea Empaque



Pieza: Pulsera	Línea:	Artesano: Luis Alonso Viveros
Nombre: Aros	Referencia:	Departamento: Vaupes
Oficio: Joyería	Largo(cm): Ancho(cm): Alto(cm):	Ciudad/Municipio: Taraira
Técnica: Básico Armado	Diámetro(cm): Peso(gr): Ag: 15.6	Localidad/Vereda/
Recurso Natural: Plata	Au:	Resguardo: El Cerro
Materia prima: Plata ley 0.925	Certificado Hecho a Mano Sí <input type="checkbox"/> No <input type="checkbox"/>	Tipo de Población: minera

Mercado Objetivo: clase media alta y alta	Costo	Precio
Producción/Mes: 8	Unitario: \$53.742	Unitario: \$81.042,94
Empaque: no tiene	P. Mayor:	P. Mayor:
Embalaje: no tiene	Empaque:	Empaque:

Observaciones: Este producto fue desarrollado en el Taller de capacitación desarrollado en Taraira.

Responsable: Leonor Bolívar **Fecha:** abril 13/2002

Sistema de referencia 97330001 **Tipo de ficha:** Referente(s) Muestra Línea Empaque



Pieza: pulsera	Línea: Tostador	Artesano: Luis Alonso Viveros
Nombre: Tostador	Referencia:	Departamento: Vaupes
Oficio: Joyería	Largo(cm): Ancho(cm): Alto(cm):	Ciudad/Municipio: Taraira
Técnica: Basico Armado	Diámetro(cm): Peso(gr): Ag: 10.5	Localidad/Vereda/
Recurso Natural: Plata	Au:	Resguardo: La pista
Materia prima: Plata ley 0.925	Certificado Hecho a Mano Sí <input type="checkbox"/> No <input type="checkbox"/>	Tipo de Población: minera

Mercado Objetivo: clase media alta y alta	Costo	Precio
Producción/Mes: 6	Unitario: \$36.172.50	Unitario: \$54.548.13
Empaque: no tiene	P. Mayor:	P. Mayor:
Embalaje: no tiene	Empaque:	Empaque:

Observaciones: Este producto fue desarrollado en el Taller de capacitación desarrollado en Taraira.

Responsable: Leonor Bolívar **Fecha:** abril 13/2002

Sistema de referencia 97330001 **Tipo de ficha:** Referente(s) Muestra Línea Empaque

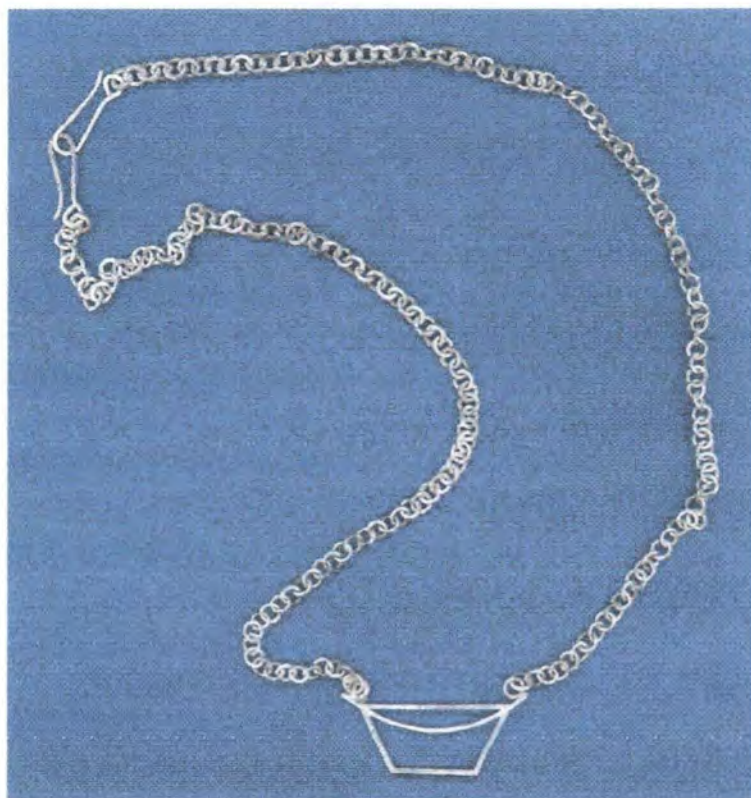

Pieza: Cadena	Línea: Tostador	Artesano: Luis Alonso Viveros
Nombre: Tostador	Referencia:	Departamento: Vaupes
Oficio: Joyería	Largo(cm): Ancho(cm): Alto(cm):	Ciudad/Municipio: Taraira
Técnica: Básico Armado	Diámetro(cm): Peso(gr): Ag: 19.7	Localidad/Vereda/
Recurso Natural: Plata	Au:	Resguardo: El Cerro
Materia prima: Plata ley 0.925	Certificado Hecho a Mano Sí <input type="checkbox"/> No <input type="checkbox"/>	Tipo de Población: minera

Mercado Objetivo: clase media alta y alta	Costo	Precio
Producción/Mes: 6	Unitario: \$67.866.50	Unitario: \$102.342.68
Empaque: no tiene	P. Mayor:	P. Mayor:
Embalaje: no tiene	Empaque:	Empaque:

Observaciones: Este producto fue desarrollado en el Taller de capacitación desarrollado en Taraira.

Responsable: Leonor Bolívar **Fecha:** abril 13/2002

Sistema de referencia 9 7 3 3 0 0 0 1 **Tipo de ficha:** Referente(s) Muestra Línea Empaque



Pieza: Dije	Línea:	Artesano: Luis Enrique Cabrera Lomely
Nombre: Iniciales	Referencia:	Departamento: Vaupes
Oficio: Joyería	Largo(cm):	Ciudad/Municipio: Taraira
Técnica: Basico Armado	Ancho(cm):	Localidad/Vereda/
Recurso Natural: Plata	Alto(cm):	Resguardo: La pista
Materia prima: Plata ley 0.925	Diámetro(cm):	Tipo de Población: minera
	Peso(gr): Ag: 7.8	
	Au:	
	Certificado Hecho a Mano Sí <input type="checkbox"/> No <input type="checkbox"/>	

Mercado Objetivo: clase media alta y alta	Costo	Precio
Producción/Mes: 4	Unitario: \$26.871	Unitario: \$40.521.47
Empaque: no tiene	P. Mayor:	P. Mayor:
Embalaje: no tiene	Empaque:	Empaque:

Observaciones: Este producto fue desarrollado en el Taller de capacitación desarrollado en Taraira.



Responsable: Leonor Bolívar **Fecha:** abril 13/2002

Sistema de referencia 97330001 **Tipo de ficha:** Referente(s) Muestra Línea Empaque



Pieza: Aro	Línea: Canalete	Artesano: Luis Enrique Cabrera Lomely
Nombre: Canalete	Referencia:	Departamento: Vaupes
Oficio: Joyería	Largo(cm): Ancho(cm): Alto(cm):	Ciudad/Municipio: Taraira
Técnica: Basico Armado	Diámetro(cm): Peso(gr): Ag: 27.4	Localidad/Vereda/ La pista
Recurso Natural: Plata	Au:	Resguardo:
Materia prima: Plata ley 0.925	Certificado Hecho a Mano Sí <input type="checkbox"/> No <input type="checkbox"/>	Tipo de Población: minera

Mercado Objetivo: clase media alta y alta	Costo	Precio
Producción/Mes: 4	Unitario: \$94.393	Unitario: \$142.344.64
Empaque: no tiene	P. Mayor:	P. Mayor:
Embalaje: no tiene	Empaque:	Empaque:

Observaciones: Este producto fue desarrollado en el Taller de capacitación desarrollado en Taraira.

Responsable: Leonor Bolívar **Fecha:** abril 13/2002

Sistema de referencia 973330001 **Tipo de ficha:** Referente(s) Muestra Línea Empaque



Pieza: Anillo	Línea: Canaletes	Artesano: Luis Enrique Cabrera Lomely
Nombre: Canaletes	Referencia:	Departamento: Vaupes
Oficio: Joyería	Largo(cm): Ancho(cm): Alto(cm):	Ciudad/Municipio: Taraira
Técnica: Básico Armado	Diámetro(cm): Peso(gr): Ag: 15.3	Localidad/Vereda/ La pista
Recurso Natural: Plata	Au:	Resguardo:
Materia prima: Plata ley 0.925	Certificado Hecho a Mano <input type="checkbox"/> Sí <input type="checkbox"/> No <input type="checkbox"/>	Tipo de Población: Minera

Mercado Objetivo: clase media alta y alta	Costo	Precio
Producción/Mes: 4	Unitario: \$52.708.50	Unitario: \$79.484.42
Empaque: no tiene	P. Mayor:	P. Mayor:
Embalaje: no tiene	Empaque:	Empaque:

Observaciones: Este producto fue desarrollado en el Taller de capacitación desarrollado en Taraira.

Responsable: Leonor Bolívar **Fecha:** abril 13/2002

Sistema de referencia 97330001 **Tipo de ficha:** Referente(s) Muestra Línea Empaque



Pieza: Aretes	Línea:	Artesano: Maria Isabel Ramirez
Nombre: Papaya	Referencia:	Departamento: Vaupes
Oficio: Joyería	Largo(cm): Ancho(cm): Alto(cm):	Ciudad/Municipio: Taraira
Técnica: Basico Armado	Diámetro(cm): Peso(gr): Ag: 3.8	Localidad/Vereda/ La pista
Recurso Natural: Plata	Au:	Resguardo:
Materia prima: Plata ley 0.925	Certificado Hecho a Mano Sí <input type="checkbox"/> No <input type="checkbox"/>	Tipo de Población: minera

Mercado Objetivo: clase media alta y alta	Costo	Precio
Producción/Mes: 6	Unitario: \$13.091	Unitario: \$19.741.23
Empaque: no tiene	P. Mayor:	P. Mayor:
Embalaje: no tiene	Empaque:	Empaque:

Observaciones: Este producto fue desarrollado en el Taller de capacitación desarrollado en Taraira.



Responsable: Leonor Bolívar **Fecha:** abril 13/2002

Sistema de referencia 97330001 **Tipo de ficha:** Referente(s) Muestra Línea Empaque



Pieza: Aro	Línea: Atrapanovia	Artesano: María Isabel Ramírez
Nombre: Atrapanovia	Referencia:	Departamento: Vaupes
Oficio: Joyería	Largo(cm): Ancho(cm): Alto(cm):	Ciudad/Municipio: Taraira
Técnica: Básico Armado	Diámetro(cm): Peso(gr): Ag: 19.4	Localidad/Vereda/ La pista
Recurso Natural: Plata	Au:	Resguardo:
Materia prima: Plata ley 0.925	Certificado Hecho a Mano Sí <input type="checkbox"/> No <input type="checkbox"/>	Tipo de Población: minera

Mercado Objetivo: clase media alta y alta	Costo	Precio
Producción/Mes: 8	Unitario: \$66.833	Unitario: \$100.784.16
Empaque: no tiene	P. Mayor:	P. Mayor:
Embalaje: no tiene	Empaque:	Empaque:

Observaciones: Este producto fue desarrollado en el Taller de capacitación realizado en Taraira.

Responsable: Leonor Bolívar **Fecha:** abril 13/2002

Sistema de referencia 973300001 **Tipo de ficha:** Referente(s) Muestra Línea Empaque



Pieza: Anillo	Línea: Atra ^{pa} novia	Artesano: Maria Isabel Ramirez
Nombre: Atrapanovia	Referencia:	Departamento: Vaupes
Oficio: Joyería	Largo(cm): Ancho(cm): Alto(cm):	Ciudad/Municipio: Taraira
Técnica: Basico Armado	Diámetro(cm): Peso(gr): Ag: 7.8	Localidad/Vereda/ La pista
Recurso Natural: Plata	Au:	Resguardo:
Materia prima: Plata ley 0.925	Certificado Hecho a Mano Sí <input type="checkbox"/> No <input type="checkbox"/>	Tipo de Población: minera

Mercado Objetivo: clase media alta <input checked="" type="checkbox"/> alta	Costo:	Precio:
Producción/Mes: 8	Unitario: \$26.871	Unitario: \$40.521.47
Empaque: no tiene	P. Mayor:	P. Mayor:
Embalaje: no tiene	Empaque:	Empaque:

Observaciones: Este producto fue desarrollado en el Taller de capacitación realizado en Taraira.

Responsable: Leonor Bolívar **Fecha:** abril 13/2002

Sistema de referencia 97330001 **Tipo de ficha:** Referente(s) Muestra Línea Empaque



Pieza: Aretes	Línea: atrapanovia	Artesano: Maria Isabel Ramires
Nombre: Atrapanovia	Referencia:	Departamento: Vaupes
Oficio: Joyería	Largo(cm): Ancho(cm): Alto(cm):	Ciudad/Municipio: Taraira
Técnica: Basico Armado	Diámetro(cm): Peso(gr): Ag: 6.3	Localidad/Vereda/ La pista
Recurso Natural: Plata	Au:	Resguardo:
Materia prima: Plata ley 0.925	Certificado Hecho a Mano Sí <input type="checkbox"/> No <input type="checkbox"/>	Tipo de Población: minera

Mercado Objetivo: clase media alta y alta	Costo	Precio
Producción/Mes: 8	Unitario: \$21.703.50	Unitario: \$32.728.86
Empaque: no tiene	P. Mayor:	P. Mayor:
Embalaje: no tiene	Empaque:	Empaque:

Observaciones: Este producto fue desarrollado en el Taller de capacitación desarrollado en Taraira.

Responsable: Leonor Bolívar **Fecha:** abril 13/2002

Sistema de referencia 97330001 **Tipo de ficha:** Referente(s) Muestra Línea Empaque



Pieza: Aretes	Línea:	Artesano: Melba Makuna
Nombre: Batidor	Referencia:	Departamento: Vaupes
Oficio: Joyería	Largo(cm): Ancho(cm): Alto(cm):	Ciudad/Municipio: Taraira
Técnica: Basico Armado	Diámetro(cm): Peso(gr): Ag: 1.8	Localidad/Vereda/ La pista
Recurso Natural: Plata	Au:	Resguardo:
Materia prima: Plata ley 0.925	Certificado Hecho a Mano Sí <input type="checkbox"/> No <input type="checkbox"/>	Tipo de Población: minera

Mercado Objetivo: clase media alta y alta	Costo	Precio
Producción/Mes: 25	Unitario: \$6.201	Unitario: \$9.351.11
Empaque: no tiene	P. Mayor:	P. Mayor:
Embalaje: no tiene	Empaque:	Empaque:

Observaciones: Este producto fue desarrollado en el Taller de capacitación desarrollado en Taraira.

Responsable: Leonor Bolívar **Fecha:** abril 13/2002

Sistema de referencia 97330001 **Tipo de ficha:** Referente(s) Muestra Línea Empaque



Pieza: Gagantilla	Línea: Cuyas	Artesano: Nora Alba Steves
Nombre: Cuyas	Referencia:	Departamento: Vaupes
Oficio: Joyería	Largo(cm): Ancho(cm): Alto(cm):	Ciudad/Municipio: Taraira
Técnica: Basico Armado	Díámetro(cm): Peso(gr): Ag: 17.7	Localidad/Vereda/ La pista
Recurso Natural: Plata	Au:	Resguardo:
Materia prima: Plata ley 0.925	Certificado Hecho a Mano Sí <input type="checkbox"/> No <input type="checkbox"/>	Tipo de Población: minera

Mercado Objetivo: clase media alta y alta	Costo	Precio
Producción/Mes: 2	Unitario: \$60.976	Unitario: \$91.952.56
Empaque: no tiene	P. Mayor:	P. Mayor:
Embalaje: no tiene	Empaque:	Empaque:

Observaciones: Este producto fue desarrollado en el Taller de capacitación desarrollado en Taraira.

Responsable: Leonor Bolívar **Fecha:** abril 13/2002

Sistema de referencia 97330001 **Tipo de ficha:** Referente(s) Muestra Línea Empaque



Pieza: Pulsera	Línea: Cuyas	Artesano: Nora Alba Steves
Nombre: Cuyas	Referencia:	Departamento: Vaupes
Oficio: Joyería	Largo(cm): Ancho(cm): Alto(cm):	Ciudad/Municipio: Taraira
Técnica: Basico Armado	Diámetro(cm): Peso(gr): Ag: 8.8	Localidad/Vereda/ La pista
Recurso Natural: Plata	Au:	Resguardo:
Materia prima: Plata ley 0.925	Certificado Hecho a Mano Sí <input type="checkbox"/> No <input type="checkbox"/>	Tipo de Población: minera

Mercado Objetivo: clase media alta y alta	Costo	Precio
Producción/Mes: 2	Unitario: \$30.316	Unitario: \$45.716.53
Empaque: no tiene	P. Mayor:	P. Mayor:
Embalaje: no tiene	Empaque:	Empaque:

Observaciones: Este producto fue desarrollado en el Taller de capacitación desarrollado en Taraira.

Responsable: Leonor Bolívar **Fecha:** abril 13/2002

Sistema de referencia 97330001 **Tipo de ficha:** Referente(s) Muestra Línea Empaque

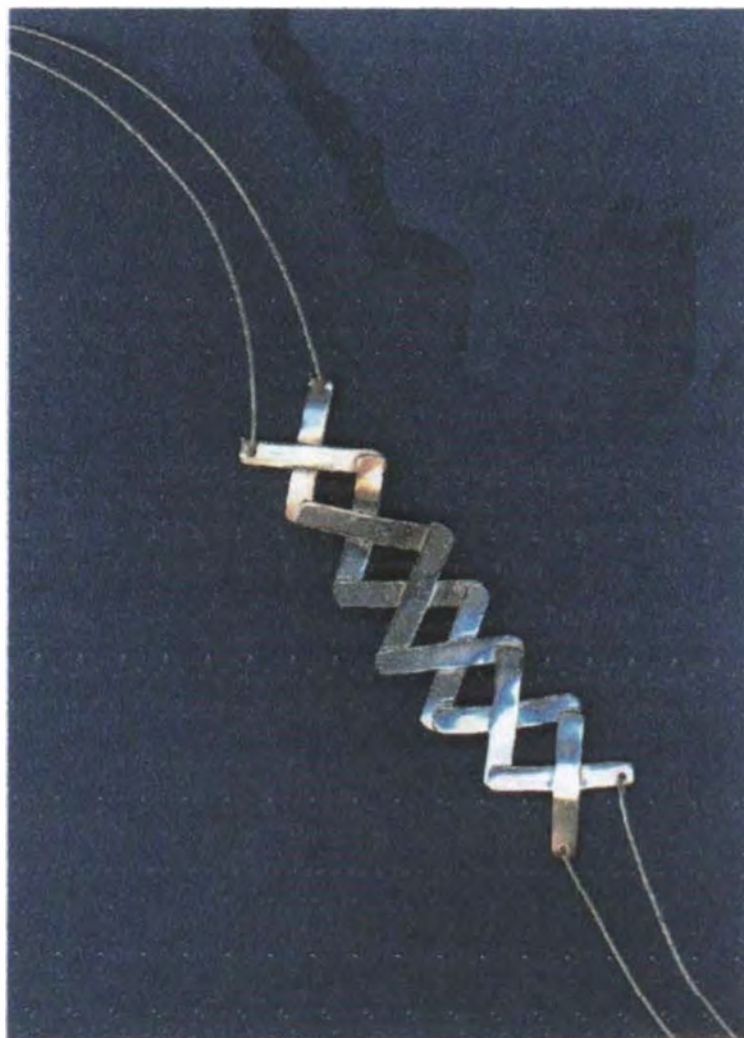

Pieza: Gargantilla	Línea:	Artesano: Sandra Hernandes Rivera
Nombre: Balay	Referencia:	Departamento: Vaupes
Oficio: Joyería	Largo(cm): Ancho(cm): Alto(cm):	Ciudad/Municipio: Taraira
Técnica: Basico Armado	Diámetro(cm): Peso(gr): Ag: 9.6	Localidad/Vereda/
Recurso Natural: Plata	Au:	Resguardo: La pista
Materia prima: Plata ley 0.925	Certificado Hecho a Mano Sí <input type="checkbox"/> No <input type="checkbox"/>	Tipo de Población: minera

Mercado Objetivo: clase media alta y alta	Costo	Precio
Producción/Mes: 5	Unitario: \$33.072	Unitario: \$49.872.59
Empaque: no tiene	P. Mayor:	P. Mayor:
Embalaje: no tiene	Empaque:	Empaque:

Observaciones: Este producto fue desarrollado en el Taller de capacitación desarrollado en Taraira.

Responsable: Leonor Bolívar **Fecha:** abril 13/2002

Sistema de referencia 9 7 3 3 0 0 0 1 **Tipo de ficha:** Referente(s) Muestra Línea Empaque

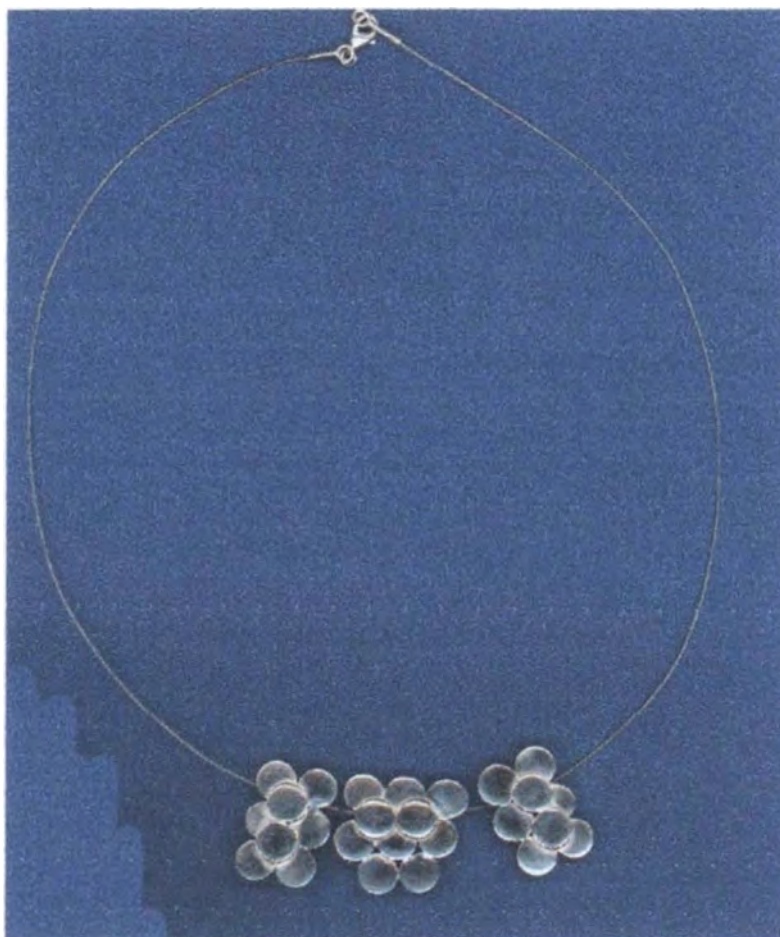

Pieza: Gargantilla	Línea: Pupuña	Artesano: Sandra Hernandes Rivera
Nombre: Pupuña	Referencia:	Departamento: Vaupes
Oficio: Joyería	Largo(cm): Ancho(cm): Alto(cm):	Ciudad/Municipio: Taraira
Técnica: Basico Armado	Diámetro(cm): Peso(gr): Ag: 7.8	Localidad/Vereda/
Recurso Natural: Plata	Au:	Resguardo: la pista
Materia prima: Plata ley 0.925	Certificado Hecho a Mano Sí <input type="checkbox"/> No <input type="checkbox"/>	Tipo de Población: minera

Mercado Objetivo: clase media alta y alta	Costo	Precio
Producción/Mes: 5	Unitario: \$26.871	Unitario: \$40.521.47
Empaque: no tiene	P. Mayor:	P. Mayor:
Embalaje: no tiene	Empaque:	Empaque:

Observaciones: Este producto fue desarrollado en el Taller de capacitación desarrollado en Taraira.

Responsable: Leonor Bolívar **Fecha:** abril 13/2002

Sistema de referencia 97330001 **Tipo de ficha:** Referente(s) Muestra Línea Empaque



Pieza: Aretes	Línea: Pupuña	Artesano: Sandra Hernandez Rivera
Nombre: Pupuña	Referencia:	Departamento: Vaupes
Oficio: Joyería	Largo(cm): Ancho(cm): Alto(cm):	Ciudad/Municipio: Taraira
Técnica: Basico Armado	Díámetro(cm): Peso(gr): Ag: 2.8	Localidad/Vereda/
Recurso Natural: Plata	Au:	Resguardo: La pista
Materia prima: Plata ley 0.925	Certificado Hecho a Mano Sí <input type="checkbox"/> No <input type="checkbox"/>	Tipo de Población: minera

Mercado Objetivo: clase media alta y alta	Costo	Precio
Producción/Mes: 5	Unitario: \$9.646	Unitario: \$14.548.17
Empaque: no tiene	P. Mayor:	P. Mayor:
Embalaje: no tiene	Empaque:	Empaque:

Observaciones: Este producto fue desarrollado en el Taller de capacitación desarrollado en Taraira.

Responsable: Leonor Bolívar **Fecha:** abril 13/2002

Sistema de referencia 9 7 3 3 0 0 0 1 **Tipo de ficha:** Referente(s) Muestra Línea Empaque

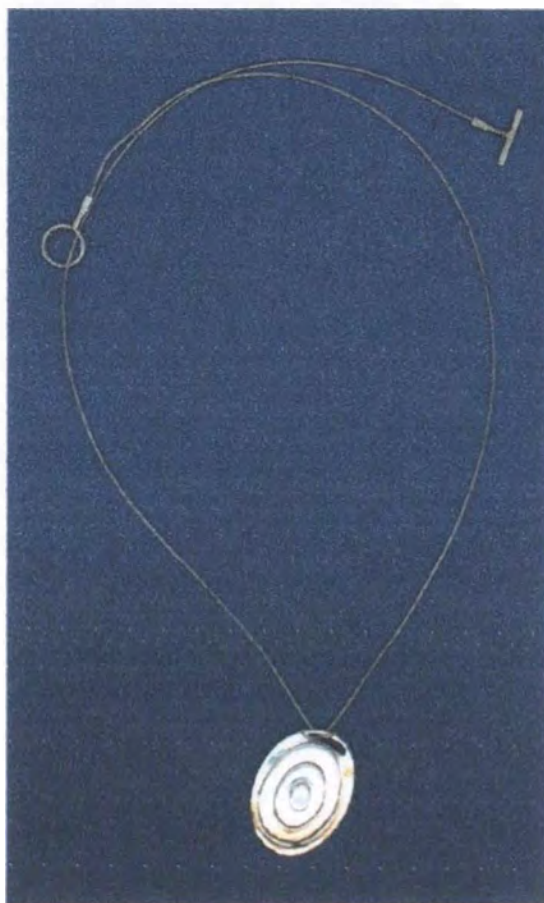

Pieza: Dije	Línea:	Artesano: Sandra Shirley Rueda
Nombre: Casco de Tortuga	Referencia:	Departamento: Vaupes
Oficio: Joyería	Largo(cm): Ancho(cm): Alto(cm):	Ciudad/Municipio: Taraira
Técnica: Básico Armado	Diámetro(cm): Peso(gr): Ag: 7.9	Localidad/Vereda/
Recurso Natural: Plata	Au:	Resguardo: La pista
Materia prima: Plata ley 0.925	Certificado Hecho a Mano Sí <input type="checkbox"/> No <input type="checkbox"/>	Tipo de Población: minera

Mercado Objetivo: clase media alta y alta	Costo	Precio
Producción/Mes: 5	Unitario: \$27.215.50	Unitario: \$.41.040.97
Empaque: no tiene	P. Mayor:	P. Mayor:
Embalaje: no tiene	Empaque:	Empaque:

Observaciones: Este producto fue desarrollado en el Taller de capacitación desarrollado en Taraira.



Responsable: Leonor Bolívar **Fecha:** abril 13/2002

Sistema de referencia 9 7 3 3 0 0 0 1 **Tipo de ficha:** Referente(s) Muestra Línea Empaque



Pieza: Anillo	Línea: Ovalos	Artesano: Sandra Shirley Rueda
Nombre: Ovalos	Referencia:	Departamento: Vaupes
Oficio: Joyería	Tamaño (cm): Largo (cm): Ancho (cm): Alto (cm):	Ciudad/Municipio: Taraira
Técnica: Básico Armado	Diámetro (cm): Peso (gr): Ag: 3.0	Localidad/Vereda: La pista
Recurso Natural: Plata	Au:	Resguardo:
Materia prima: Plata ley 0.925	Certificado Hecho a Mano: Sí <input type="checkbox"/> No <input type="checkbox"/>	Tipo de Población: minera

Mercado Objetivo: clase media alta y alta	Costo	Precio
Producción/Mes: 5	Unitario: \$10.335	Unitario: \$15.585.18
Empaque: no tiene	P. Mayor:	P. Mayor:
Embalaje: no tiene	Empaque:	Empaque:

Observaciones: Este producto fue desarrollado en el Taller de capacitación desarrollado en Taraira.

Responsable: Leonor Bolívar **Fecha:** abril 13/2002



Pieza: Pulsera	Línea: Ovalos	Artesano: Sandra Shirley Rueda
Nombre: Ovalos	Referencia:	Departamento: Vaupes
Oficio: Joyería	Largo(cm): Ancho(cm): Alto(cm):	Ciudad/Municipio: Taraira
Técnica: Basico Armado	Diámetro(cm): Peso(gr): Ag: 6.3	Localidad/Vereda/ La pista
Recurso Natural: Plata	Au:	Resguardo:
Materia prima: Plata ley 0.925	Certificado Hecho a Mano Sí <input type="checkbox"/> No <input type="checkbox"/>	Tipo de Población: Minera

Mercado Objetivo: clase media alta y alta	Costo	Precio
Producción/Mes: 5	Unitario: \$21.703.50	Unitario: \$32.728.88
Empaque: no tiene	P. Mayor:	P. Mayor:
Embalaje: no tiene	Empaque:	Empaque:

Observaciones: Este producto fue desarrollado en el Taller de capacitación desarrollado en Taraira.



Responsable: Leonor Bolívar **Fecha:** abril 13/2002

Sistema de referencia 9 7 3 3 0 0 0 1 **Tipo de ficha:** Referente(s) Muestra Línea Empaque



Pieza: Aretes	Línea: Ovalos	Artesano: Sandra Shirley Rueda
Nombre: Ovalos	Referencia:	Departamento: Vaupes
Oficio: Joyería	Largo(cm): Ancho(cm): Alto(cm):	Ciudad/Municipio: Taraira
Técnica: Básico Armado	Diámetro(cm): Peso(gr): Ag: 1.8	Localidad/Vereda/ La pista
Recurso Natural: Plata	Au:	Resguardo:
Materia prima: Plata ley 0.925	Certificado Hecho a Mano Sí <input type="checkbox"/> No <input type="checkbox"/>	Tipo de Población: minera

Mercado Objetivo: clase media alta y alta	Costo	Precio
Producción/Mes: 5	Unitario: \$6.201	Unitario: \$9.351.11
Empaque: no tiene	P. Mayor:	P. Mayor:
Embalaje: no tiene	Empaque:	Empaque:

Observaciones: Este producto fue desarrollado en el Taller de capacitación desarrollado en Taraira.

Responsable: Leonor Bolívar **Fecha:** abril 13/2002

Sistema de referencia: 9 7 3 3 0 0 0 1

Tipo de ficha: Referente(s) Muestra Línea Empaque

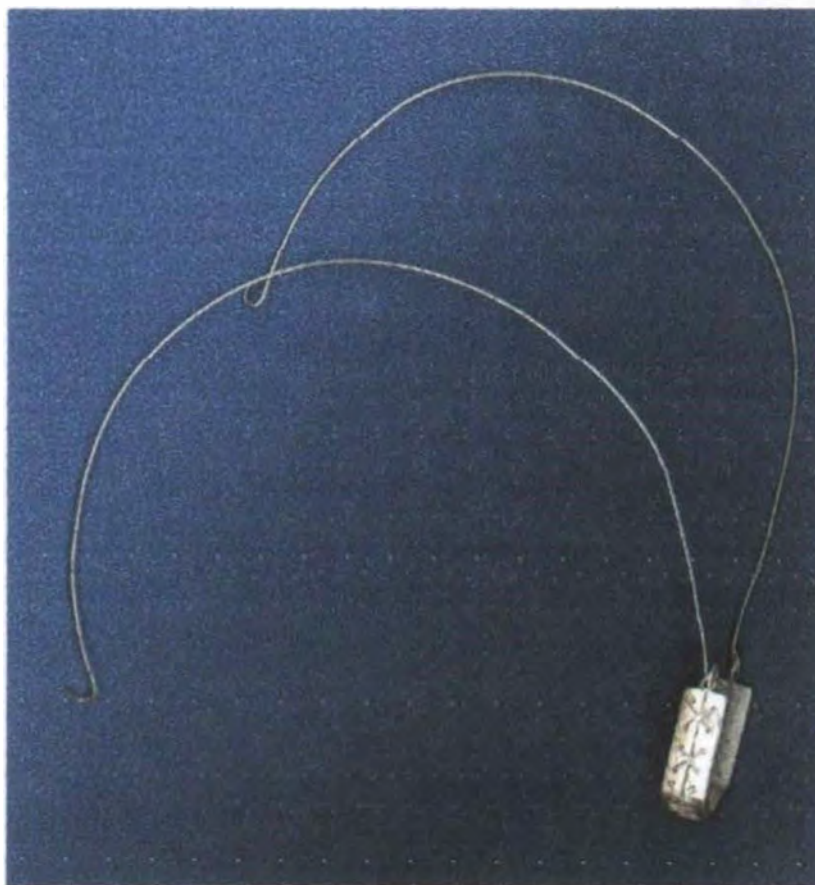

Pieza: gargantilla colgante	Línea:	Artesano: Yori Alberto Dias
Nombre: Llamachin	Referencia:	Departamento: Vaupes
Oficio: Joyería	Largo(cm): Ancho(cm): Alto(cm):	Ciudad/Municipio: Taraira
Técnica: Basico Armado	Diámetro(cm): Peso(gr): Ag: 12.3	Localidad/Vereda/ La pista
Recurso Natural: Plata	Au:	Resguardo:
Materia prima: Plata ley 0.925	Certificado Hecho a Mano Sí <input type="checkbox"/> No <input type="checkbox"/>	Tipo de Población: minera

Mercado Objetivo: clase media alta y alta	Costo	Precio
Producción/Mes: 4	Unitario: \$42.373.50	Unitario: \$63.899.24
Empaque: no tiene	P. Mayor:	P. Mayor:
Embalaje: no tiene	Empaque:	Empaque:

Observaciones: Este producto fue desarrollado en el Taller de capacitación realizado en Taraira.

Responsable: Leonor Bolívar **Fecha:** abril 13/2002

Sistema de referencia

9 7 3 3 0 0 0 1



Fuente de ficha: Referente(s)

Muestra

Línea

Empaque



Pieza: Gargantilla colgante	Línea: Cargador	Artesano: Yori Alberto Dias
Nombre: Cargador	Referencia:	Departamento: Vaupes
Oficio: Joyería	Largo(cm): Ancho(cm): Alto(cm):	Ciudad/Municipio: Taraira
Técnica: Básico Armado	Diámetro(cm): Peso(gr): Ag: 8.0	Localidad/Vereda/ La pista
Recurso Natural: Plata	Au:	Resguardo:
Materia prima: Plata ley 0.925	Certificado Hecho a Mano Sí <input type="checkbox"/> No <input type="checkbox"/>	Tipo de Población: minera

Mercado Objetivo: clase media alta y alta	Costo	Precio
Producción/Mes: 4	Unitario: \$27.560	Unitario: \$41.560.48
Empaque: no tiene	P. Mayor:	P. Mayor:
Embalaje: no tiene	Empaque:	Empaque:

Observaciones: Este producto fue desarrollado en el Taller de capacitación realizado en Taraira.

Responsable: Leonor Bolívar **Fecha:** abril 13/2002

Sistema de referencia 9 7 3 3 0 0 0 1 **Tipo de ficha:** Referente(s) Muestra Línea Empaque



Pieza: Aretes	Línea: Carguero	Artesano: Yori Alberto Dias
Nombre: Carguero	Referencia:	Departamento: Vaupes
Oficio: Joyería	Largo(cm): Ancho(cm): Alto(cm):	Ciudad/Municipio: Taraira
Técnica: Basico Armado	Diámetro(cm): Peso(gr): Ag: 4.8	Localidad/Vereda/ La pista
Recurso Natural: Plata	Au:	Resguardo:
Materia prima: Plata ley 0.925	Certificado Hecho a Mano Sí <input type="checkbox"/> No <input type="checkbox"/>	Tipo de Población: minera

Mercado Objetivo: clase media alta y alta	Costo	Precio
Producción/Mes: 4	Unitario: \$16.536	Unitario: \$24.936.29
Empaque: no tiene	P. Mayor:	P. Mayor:
Embalaje: no tiene	Empaque:	Empaque:

Observaciones: Este producto fue desarrollado en el Taller de capacitación desarrollado en Taraira.

Responsable: Leonor Bolívar **Fecha:** abril 13/2002

Sistema de referencia 9 7 3 3 0 0 0 1 **Tipo de ficha:** Referente(s) Muestra Línea Empaque