

Fichas de Producto de Caucasia y el Bagre
Asesora Patricia Henao



Febrero de 2.002

Programa Nacional de

JOYERIA Y ORFEBRERIA

2001-2002



MINERCOL
ENTRESA NACIONAL MINERA S.A.S.
Comisión Nacional de Reservas



Ministerio de Comercio, Industria y Turismo
artesanías de Colombia



Pieza: anillo	Linea:	Artesanos: Alvaro D. Vega
Nombres: Anillo de Bola	Referencia:	
Oficio: Joyería	Diámetro: Largo:	Departamento: Antioquia
Técnica: Filigrana	Peso plata(gr) Peso oro(gr):	Localidad: Caucaia
Recurso Natural: plata	Piedra: Ancho: c.m Alto:	Vereda:
Materia prima:plata	Certificado Hecho a Mano: Sí <input checked="" type="checkbox"/> No <input type="checkbox"/>	Tipo de Población: Urbana

Mercado Objetivo:	Costo \$	Precio \$
Producción/Mes:	Unitario:	Unitario:
Empaque:	P. Mayor:	P. Mayor:
Embalaje:	Empaque:	Empaque:

Observaciones:

Responsables: PATRICIA HENAO Fecha: FEBRERO de 2002

Sistema de referencia Tipo de ficha: Referente(s) Muestra Línea Empaque



Pieza: Aretes	Línea:	Artesanos: Estavan Gerra
Nombres: Abanicos	Referencia:	
Oficio: Joyería	Diámetro: Largo:	Departamento: Antioquia
Técnica: Armado	Peso plata(gr) Peso oro(gr):	Localidad: Caucaia
Recurso Natural: plata	Piedra: Ancho: c.m Alto:	Vereda:
Materia prima: plata	Certificado Hecho a Mano: Sí <input checked="" type="checkbox"/> No <input type="checkbox"/>	Tipo de Población: Urbana

Mercado Objetivo:	Costo \$	Precio \$
Producción/Mes:	Unitario:	Unitario:
Empaque:	P. Mayor:	P. Mayor:
Embalaje:	Empaque:	Empaque:

Observaciones:

Responsables: PATRICIA HENAO Fecha: FEBRERO de 2002

Sistema de referencia
 Tipo de ficha: Referente(s) Muestra Línea Empaque



Pieza: anillo	Línea:	Artesanos: Fredys salgado
Nombres: Triangulo	Referencia:	
Oficio: Joyería	Diámetro: Largo:	Departamento: Antioquia
Técnica: Filigrana	Peso plata(gr) Peso oro(gr):	Localidad: Caucaia
Recurso Natural: plata	Piedra: Ancho: c.m Alto:	Vereda:
Materia prima:plata	Certificado Hecho a Mano: Sí <input checked="" type="checkbox"/> No <input type="checkbox"/>	Tipo de Población: Urbana
Mercado Objetivo:	Costo \$	Precio \$
Producción/Mes:	Unitario:	Unitario:
Empaque:	P. Mayor:	P. Mayor:
Embalaje:	Empaque:	Empaque:
Observaciones:		

Responsables: PATRICIA HENAO Fecha: FEBRERO de2002

Sistema de referencia Tipo de ficha: Referente(s) Muestra Línea Empaque



Pieza: pulcera	Línea:	Artesanos: Gustavo alvarado
Nombres: Maya	Referencia:	
Oficio: Joyería	Diámetro: Largo:	Departamento: Antioquia
Técnica: Tejido	Peso plata(gr) Peso oro(gr):	Localidad: Caucaia
Recurso Natural: plata	Piedra: Ancho: c.m Alto:	Vereda:
Materia prima: plata	Certificado Hecho a Mano: <input checked="" type="checkbox"/> Sí <input type="checkbox"/> No	Tipo de Población: Urbana

Mercado Objetivo:	Costo \$	Precio \$
Producción/Mes:	Unitario:	Unitario:
Empaque:	P. Mayor:	P. Mayor:
Embalaje:	Empaque:	Empaque:

Observaciones:

Responsables: PATRICIA HENAO Fecha: FEBRERO de 2002

Sistema de referencia Tipo de ficha: Referente(s) Muestra Línea Empaque



Pieza: Dije	Línea:	Artesanos: Oscar Alvarado
Nombres: Mazorca Alegoria	Referencia:	
Oficio: Joyería	Diámetro: Largo:	Departamento: Antioquia
Técnica: Armado	Peso plata(gr) Peso oro(gr):	Localidad: Caucaia
Recurso Natural: plata	Piedra: Ancho: c.m Alto:	Vereda:
Materia prima: plata	Certificado Hecho a Mano: <input checked="" type="checkbox"/> Sí <input type="checkbox"/> No	Tipo de Población: Urbana
Mercado Objetivo:	Costo \$	Precio \$
Producción/Mes:	Unitario:	Unitario:
Empaque:	P. Mayor:	P. Mayor:
Embalaje:	Empaque:	Empaque:

Observaciones:

Responsables: PATRICIA HENAO Fecha: FEBRERO de 2002

Sistema de referencia Tipo de ficha: Referente(s) Muestra Línea Empaque



Pieza: anillo	Línea:	Artesanos: Albier Navarro
Nombres: pala	Referencia:	
Oficio: Joyería	Diámetro: Largo:	Departamento: Antioquia
Técnica: Armado	Peso plata(gr) Peso oro(gr):	Localidad: Bagre
Recurso Natural: plata	Piedra: Ancho: c.m Alto:	Vereda:
Materia prima: plata	Certificado Hecho a Mano: Sí <input checked="" type="checkbox"/> No <input type="checkbox"/>	Tipo de Población: Rural

Mercado Objetivo:	Costo \$	Precio \$
Producción/Mes:	Unitario:	Unitario:
Empaque:	P. Mayor:	P. Mayor:
Embalaje:	Empaque:	Empaque:

Observaciones:

Responsables: PATRICIA HENAO Fecha: FEBRERO de 2002

Sistema de referencia Tipo de ficha: Referente(s) Muestra Línea Empaque



Pieza: anillo	Línea:	Artesanos: Nancy Monterosa
Nombres: Batea	Referencia:	
Oficio: Joyería	Diámetro: Largo:	Departamento: Antioquia
Técnica: Armado	Peso plata(gr) Peso oro(gr):	Localidad: Bagre
Recurso Natural: plata	Piedra: Ancho: c.m Alto:	Vereda:
Materia prima: plata	Certificado Hecho a Mano: Sí <input checked="" type="checkbox"/> No <input type="checkbox"/>	Tipo de Población: Rural

Mercado Objetivo:	Costo \$	Precio \$
Producción/Mes:	Unitario:	Unitario:
Empaque:	P. Mayor:	P. Mayor:
Embalaje:	Empaque:	Empaque:

Observaciones:

Responsables: PATRICIA HENAO Fecha: FEBRERO de 2002

Sistema de referencia Tipo de ficha: Referente(s) Muestra Línea Empaque

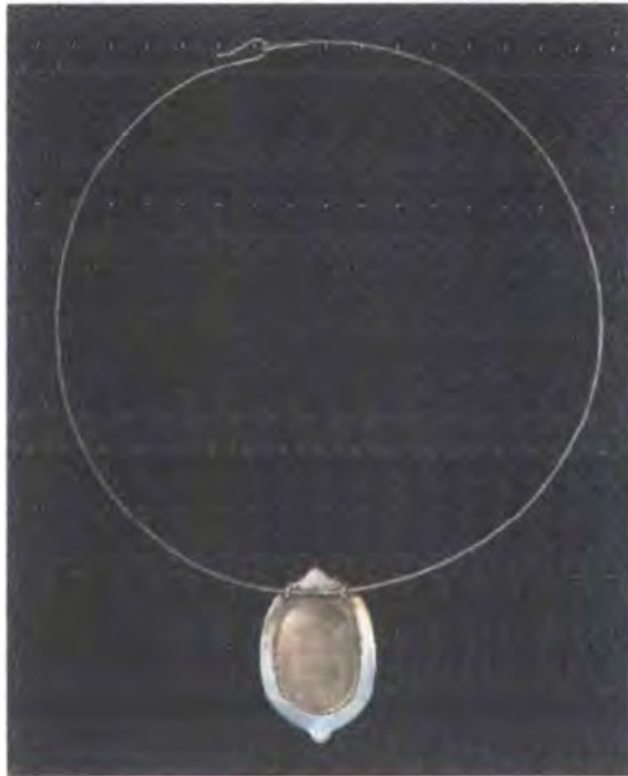

Pieza: aro	Línea:	Artesanos: Pedro Rodriguez
Nombres: Batea	Referencia:	
Oficio: Joyería	Diámetro: Largo:	Departamento: Antioquia
Técnica: Armado	Peso plata(gr) Peso oro(gr):	Localidad: Bagre
Recurso Natural: plata	Piedra: Ancho: c.m Alto:	Vereda:
Materia prima:plata	Certificado Hecho a Mano: Sí <input checked="" type="checkbox"/> No <input type="checkbox"/>	Tipo de Población: Rural
Mercado Objetivo:	Costo \$	Precio \$
Producción/Mes:	Unitario:	Unitario:
Empaque:	P. Mayor:	P. Mayor:
Embalaje:	Empaque:	Empaque:

Observaciones:

Responsables: PATRICIA HENAO Fecha: FEBRERO de2002

Sistema de referencia Tipo de ficha: Referente(s) Muestra Línea Empaque



Pieza: aretes	Línea:	Artesanos: Silvia Montoya
Nombres: Cajon	Referencia:	
Oficio: Joyería	Diámetro: Largo:	Departamento: Antioquia
Técnica: Armado	Peso plata(gr) Peso oro(gr):	Localidad: Bagre
Recurso Natural: plata	Piedra: Ancho: c.m Alto:	Vereda:
Materia prima: plata	Certificado Hecho a Mano: Sí <input checked="" type="checkbox"/> No <input type="checkbox"/>	Tipo de Población: Rural

Mercado Objetivo:	Costo \$	Precio \$
Producción/Mes:	Unitario:	Unitario:
Empaque:	P. Mayor:	P. Mayor:
Embalaje:	Empaque:	Empaque:

Observaciones:

Responsables: PATRICIA HENAO Fecha: FEBRERO de 2002

Sistema de referencia Tipo de ficha: Referente(s) Muestra Línea Empaque



Pieza: Collar	Línea:	Artesanos: Alvier Navarro
Nombres: pala	Referencia:	
Oficio: Joyería	Diámetro: Largo:	Departamento: Antioquia
Técnica: Armado	Peso plata(gr) Peso oro(gr):	Localidad: Bagre
Recurso Natural: plata	Piedra: Ancho: c.m Alto:	Vereda:
Materia prima:plata	Certificado Hecho a Mano: <input checked="" type="checkbox"/> Sí <input type="checkbox"/> No	Tipo de Población: Rural

Mercado Objetivo:	Costo \$	Precio \$
Producción/Mes:	Unitario:	Unitario:
Empaque:	P. Mayor:	P. Mayor:
Embalaje:	Empaque:	Empaque:

Observaciones:

Responsables: PATRICIA HENAO Fecha: FEBRERO de2002

Sistema de referencia Tipo de ficha: Referente(s) Muestra Línea Empaque



Pieza: Aro con dije	Línea:	Artesanos: Nicolas Uribe
Nombres: Collar palas	Referencia:	
Oficio: Joyería	Diámetro: Largo:	Departamento: Antioquia
Técnica: Armado	Peso plata(gr) Peso oro(gr):	Localidad: Bagre
Recurso Natural: plata	Piedra: Ancho: c.m Alto:	Vereda:
Materia prima:plata	Certificado Hecho a Mano: Sí <input checked="" type="checkbox"/> No <input type="checkbox"/>	Tipo de Población: Urbana

Mercado Objetivo:	Costo \$	Precio \$
Producción/Mes:	Unitario:	Unitario:
Empaque:	P. Mayor:	P. Mayor:
Embalaje:	Empaque:	Empaque:

Observaciones:

Responsables: PATRICIA HENAO Fecha: FEBRERO de 2002

Sistema de referencia Tipo de ficha: Referente(s) Muestra Línea Empaque



Pieza: Pulcera	Línea:	Artesanos: Oscar Peña
Nombres: cucharas de minero	Referencia:	
Oficio: Joyería	Diámetro: Largo:	Departamento: Antioquia
Técnica: Armado	Peso plata(gr) Peso oro(gr):	Localidad: Bagre
Recurso Natural: plata	Piedra: Ancho: c.m Alto:	Vereda:
Materia prima: plata	Certificado Hecho a Mano: Sí <input checked="" type="checkbox"/> No <input type="checkbox"/>	Tipo de Población: Rural

Mercado Objetivo:	Costo \$	Precio \$
Producción/Mes:	Unitario:	Unitario:
Empaque:	P. Mayor:	P. Mayor:
Embalaje:	Empaque:	Empaque:

Observaciones:

Responsables: PATRICIA HENAO Fecha: FEBRERO de 2002

Sistema de referencia Tipo de ficha: Referente(s) Muestra Línea Empaque



Pieza: aretes	Línea:	Artesanos: silvia montoya
Nombres: tolva	Referencia:	
Oficio: Joyería	Diámetro: Largo:	Departamento: Antioquia
Técnica: Armado	Peso plata(gr) Peso oro(gr):	Localidad: Bagre
Recurso Natural: plata	Piedra: Ancho: c.m Alto:	Vereda:
Materia prima: plata	Certificado Hecho a Mano: Sí <input checked="" type="checkbox"/> No <input type="checkbox"/>	Tipo de Población: Rural
Mercado Objetivo:	Costo \$	Precio \$
Producción/Mes:	Unitario:	Unitario:
Empaque:	P. Mayor:	P. Mayor:
Embalaje:	Empaque:	Empaque:

Observaciones:

Responsables: PATRICIA HENAO Fecha: FEBRERO de 2002

Sistema de referencia Tipo de ficha: Referente(s) Muestra Línea Empaque

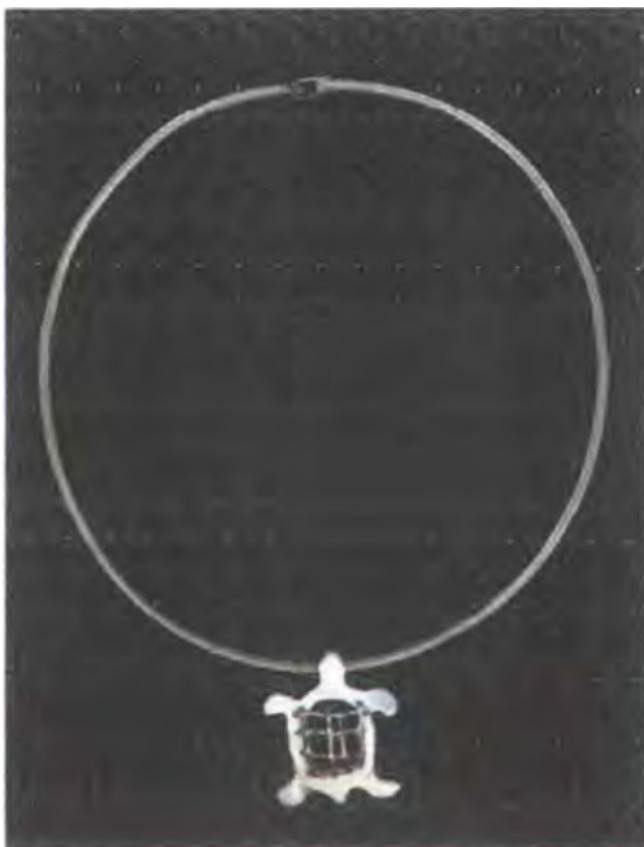

Pieza: aro	Línea:	Artesanos: Luz Marina Zuluaga
Nombres: Tortuga	Referencia:	
Oficio: Joyería	Diámetro: Largo:	Departamento: Antioquia
Técnica: Armado	Peso plata(gr) Peso oro(gr):	Localidad: Bagre
Recurso Natural: plata	Piedra: Ancho: c.m Alto:	Vereda:
Materia prima:plata	Certificado Hecho a Mano: Sí <input checked="" type="checkbox"/> No <input type="checkbox"/>	Tipo de Población: Rural
Mercado Objetivo:	Costo \$	Precio \$
Producción/Mes:	Unitario:	Unitario:
Empaque:	P. Mayor:	P. Mayor:
Embalaje:	Empaque:	Empaque:

Observaciones:

Responsables: PATRICIA HENAO Fecha: FEBRERO de2002

Sistema de referencia Tipo de ficha: Referente(s) Muestra Línea Empaque



Pieza: Collar	Línea:	Artesanos: Wilmer Rocha
Nombres: Pescados	Referencia:	
Oficio: Joyería	Diámetro: Largo:	Departamento: Antioquia
Técnica: Chapa y Filigrana	Peso plata(gr) Peso oro(gr):	Localidad: Caucaia
Recurso Natural: plata	Piedra: Ancho: c.m Alto:	Vereda:
Materia prima: plata	Certificado Hecho a Mano: Sí <input checked="" type="checkbox"/> No <input type="checkbox"/>	Tipo de Población: Urbana
Mercado Objetivo:	Costo \$	Precio \$
Producción/Mes:	Unitario:	Unitario:
Empaque:	P. Mayor:	P. Mayor:
Embalaje:	Empaque:	Empaque:
Observaciones:		

Responsables: PATRICIA HENAO Fecha: FEBRERO de 2002

Sistema de referencia Tipo de ficha: Referente(s) Muestra Línea Empaque



Pieza: anillo	Línea:	Artesanos: Alvaro Vega
Nombres: Mazorca	Referencia:	
Oficio: Joyería	Diámetro: Largo:	Departamento: Antioquia
Técnica: Armado	Peso plata(gr) Peso oro(gr):	Localidad: Caucaia
Recurso Natural: plata	Piedra: Ancho: c.m Alto:	Vereda:
Materia prima:plata	Certificado Hecho a Mano: Sí <input checked="" type="checkbox"/> No <input type="checkbox"/>	Tipo de Población: Urbana
Mercado Objetivo:	Costo \$	Precio \$
Producción/Mes:	Unitario:	Unitario:
Empaque:	P. Mayor:	P. Mayor:
Embalaje:	Empaque:	Empaque:

Observaciones:

Responsables: PATRICIA HENAO Fecha: FEBRERO de2002

Sistema de referencia Tipo de ficha: Referente(s) Muestra Línea Empaque

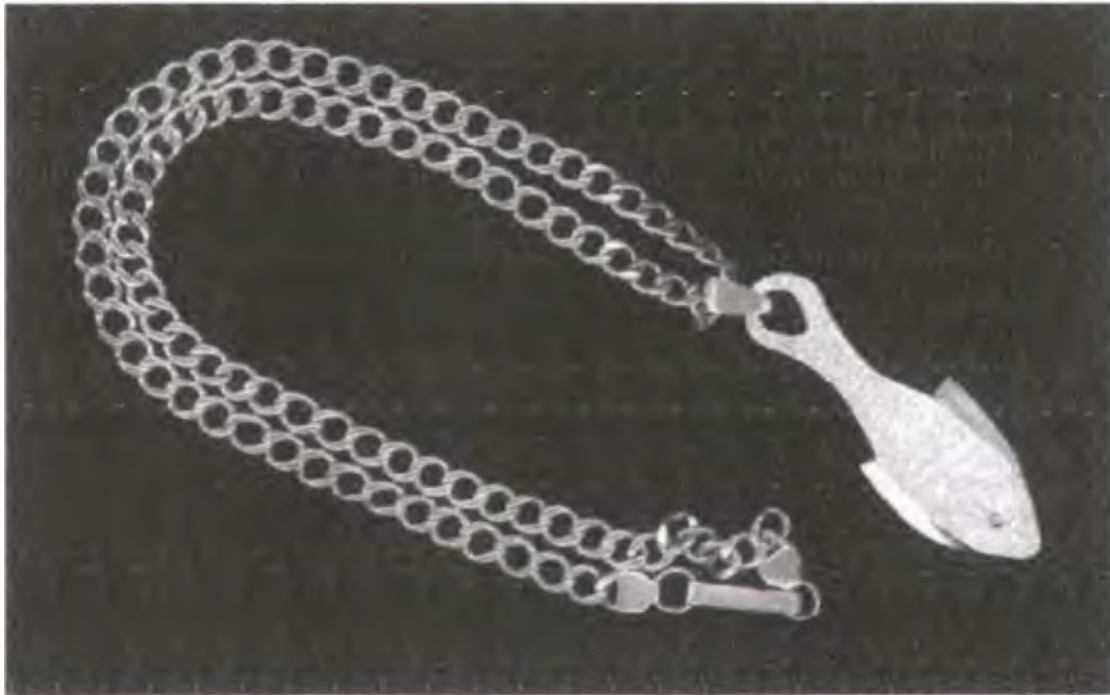

Pieza: Collar	Línea:	Artesanos: Fernando Amaya
Nombres: pez	Referencia:	
Oficio: Joyería	Diámetro: Largo:	Departamento: Antioquia
Técnica: Armado	Peso plata(gr) Peso oro(gr):	Localidad: Bagre
Recurso Natural: plata	Piedra: Ancho: c.m Alto:	Vereda:
Materia prima:plata	Certificado Hecho a Mano: Sí <input checked="" type="checkbox"/> No <input type="checkbox"/>	Tipo de Población: Rural
Mercado Objetivo:	Costo \$	Precio \$
Producción/Mes:	Unitario:	Unitario:
Empaque:	P. Mayor:	P. Mayor:
Embalaje:	Empaque:	Empaque:

Observaciones:

Responsables: PATRICIA HENAO Fecha: FEBRERO de 2002

Sistema de referencia
 Tipo de ficha: Referente(s) Muestra Línea Empaque



Pieza: Gargantilla	Línea:	Artisanos: Marcela Blanco
Nombres: Tripala	Referencia:	
Oficio: Joyería	Diámetro: Largo:	Departamento: Antioquia
Técnica: Armado	Peso plata(gr) Peso oro(gr):	Localidad: Bagre
Recurso Natural: plata	Piedra: Ancho: c.m Alto:	Vereda:
Materia prima:plata	Certificado Hecho a Mano: Sí <input checked="" type="checkbox"/> No <input type="checkbox"/>	Tipo de Población: Rural

Mercado Objetivo:	Costo \$	Precio \$
Producción/Mes:	Unitario:	Unitario:
Empaque:	P. Mayor:	P. Mayor:
Embalaje:	Empaque:	Empaque:

Observaciones:

Responsables: PATRICIA HENAO Fecha: FEBRERO de2002



Pieza: Dije	Línea:	Artesanos: Yolima madrigal
Nombres: Corteza de árbol	Referencia:	
Oficio: Joyería	Diámetro: Largo:	Departamento: Antioquia
Técnica: Armado	Peso plata(gr) Peso oro(gr):	Localidad: Bagre
Recurso Natural: plata	Piedra: Ancho: c.m Alto:	Vereda:
Materia prima: plata	Certificado Hecho a Mano: <input checked="" type="checkbox"/> Sí <input type="checkbox"/> No	Tipo de Población: Rural
Mercado Objetivo:	Costo \$	Precio \$
Producción/Mes:	Unitario:	Unitario:
Empaque:	P. Mayor:	P. Mayor:
Embalaje:	Empaque:	Empaque:

Observaciones:

Responsables: PATRICIA HENAO Fecha: FEBRERO de2002

Sistema de referencia Tipo de ficha: Referente(s) Muestra Línea Empaque

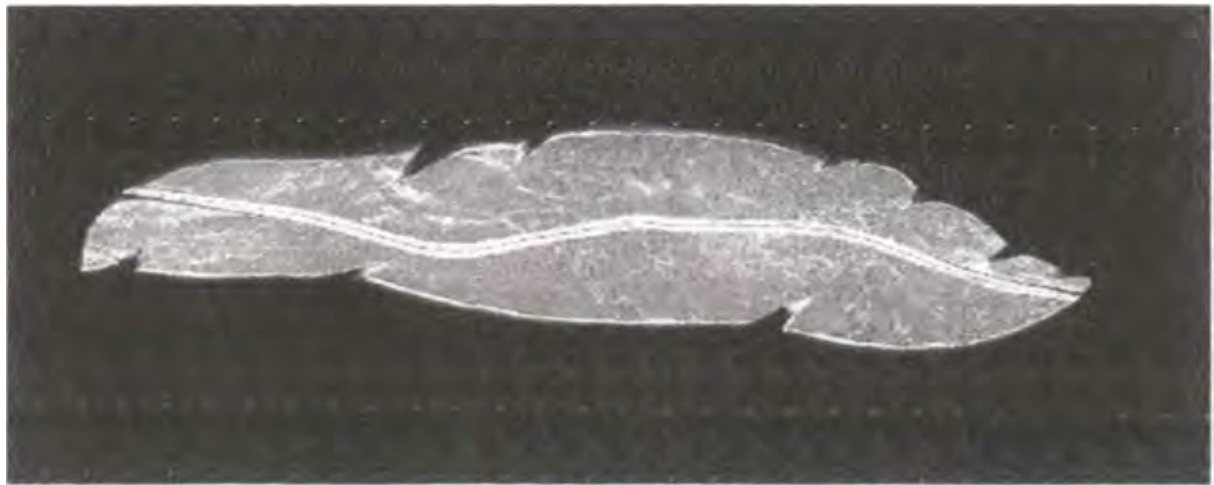

Pieza: Prendedor	Línea:	Artesanos: Freiman Rodriguez
Nombres: Hoja viao	Referencia:	
Oficio: Joyería	Diámetro: Largo:	Departamento: Antioquia
Técnica: Armado	Peso plata(gr) Peso oro(gr):	Localidad: Bagre
Recurso Natural: plata	Piedra: Ancho: c.m Alto:	Vereda:
Materia prima: plata	Certificado Hecho a Mano: Si <input checked="" type="checkbox"/> No <input type="checkbox"/>	Tipo de Población: Rural

Mercado Objetivo:	Costo \$	Precio \$
Producción/Mes:	Unitario:	Unitario:
Empaque:	P. Mayor:	P. Mayor:
Embalaje:	Empaque:	Empaque:

Observaciones:

Responsables: PATRICIA HENAO Fecha: FEBRERO de 2002

Sistema de referencia Tipo de ficha: Referente(s) Muestra Línea Empaque



Pieza: Manilla	Línea:	Artesanos: Alvier Navarro
Nombres: Pulcera pala	Referencia:	
Oficio: Joyería	Diámetro: Largo:	Departamento: Antioquia
Técnica: Armado	Peso plata(gr) Peso oro(gr):	Localidad: Bagre
Recurso Natural: plata	Piedra: Ancho: c.m Alto:	Vereda:
Materia prima:plata	Certificado Hecho a Mano: Sí <input checked="" type="checkbox"/> No <input type="checkbox"/>	Tipo de Población: Urbana
Mercado Objetivo:	Costo \$	Precio \$
Producción/Mes:	Unitario:	Unitario:
Empaque:	P. Mayor:	P. Mayor:
Embalaje:	Empaque:	Empaque:
Observaciones:		

Responsables: PATRICIA HENAO Fecha: FEBRERO de2002

Sistema de referencia
 Tipo de ficha: Referente(s) Muestra Línea Empaque

