

Fichas de Producto Marmato y Quinchía - Caldas

Elaborado y diseñado por Martha Ospina

Asesora Martha Ospina



Programa Nacional de
JOYERIA Y ORFEBRERIA

2001-2002



MINERCOL
EMPRESA NACIONAL SAJERA LTDA.
COMISION NACIONAL DE REGULAS



Ministerio de Comercio, Industria y Turismo
artesanías de Colombia

Febrero de 2.002



Pieza: Gargantilla	Peso(gr)27.3	Largo(cm): 48	Calibre(mm):0.40	Artesanos: Amparo Ladino
Nombre: Combinado etrusco-filigrana				
Oficio: Joyeria		Departamento: Risaralda		
Técnica: Combinado Etrusco filigrana				Localidad: Quinchia
Recurso Natural: plata				Vereda:
Materia prima: plata	Certificado Hecho a Mano: Sí <input checked="" type="checkbox"/> No <input type="checkbox"/>			Tipo de Población: Rural

Mercado Objetivo:	Costo(\$):	Precio(\$):
Producción/Mes:	Unitario:	Unitario:
Empaque:	P. Mayor:	P. Mayor:
Embalaje:	Empaque:	Empaque:

Observaciones: Producto desarrollado en asesoría de diseño

Responsables: MARTHA OSPINA Fecha: Abril de 2002

Sistema de referencia Tipo de ficha: Referente(s) Muestra Línea Empaque



Pieza: Collar	Peso(gr)31.33	Ancho(cm):43.5	Calibre(mm):0.20	Artisanos: Amparo Ladino
Nombre: Combinado				Departamento: Risaralda
Oficio: Joyeria				Localidad: Quinchia
Técnica: Armado tejido Crochet				Vereda:
Recurso Natural: plata				Tipo de Población: Rural
Materia prima: plata	Certificado Hecho a Mano: <input checked="" type="checkbox"/> Sí <input type="checkbox"/> No			

Mercado Objetivo:	Costo(\$):	Precio(\$):
Producción/Mes:	Unitario:	Unitario:
Empaque:	P. Mayor:	P. Mayor:
Embalaje:	Empaque:	Empaque:

Observaciones: Producto desarrollado en asesoría de diseño

Responsables: MARTHA OSPINA Fecha: Abril de 2002

Sistema de referencia Tipo de ficha: Referente(s) Muestra Línea Empaque



Pieza: Argollas,dije	Anillo 1: Peso(gr):8.38 Ancho(cm):1.26 Calibre(mm):0.10	Artesanos: Sandra Garcia
Nombre: 1.cinzelado, 2espiral, dije timbio	Anillo 2: Peso(gr):5.40 Ancho(cm):1 Calibre(mm):0.17	
Oficio: Joyeria	Dije: Peso(gr):3.32 Ancho(cm):2.5 Calibre(mm):0.06	Departamento: Caldas
Técnica: Armado		Localidad: Marmato
Recurso Natural: plata		Vereda:
Materia prima: plata	Certificado Hecho a Mano: Sí <input checked="" type="checkbox"/> No <input type="checkbox"/>	Tipo de Población: Rural

Mercado Objetivo:	Costo(\$):	Precio(\$):
Producción/Mes:	Unitario:	Unitario:
Empaque:	P. Mayor:	P. Mayor:
Embalaje:	Empaque:	Empaque:

Observaciones: Producto desarrollado en asesoría de diseño

Responsables: MARTHA OSPINA Fecha: Abril de 2002

Sistema de referencia Tipo de ficha: Referente(s) Practica Línea Empaque



Pieza: <u>3 ollas</u>	Anillo 1: Peso(gr):4.92 Ancho(cm):1.5 Calibre(mm):0.60	Artisanos: <u>Arley Betancuor</u>
Nombre: <u>1.coroná 2Vivianá 3 rutina-minera</u>	Anillo 2: Peso(gr):9.28 Ancho(cm):1.52Calibre(mm):0.10	Departamento: <u>Caldas</u>
Oficio: <u>Joyería</u>	Anillo 3: Peso(gr):6.32 Ancho(cm):1.2 Calibre(mm):0.10	Localidad: <u>Marmato</u>
Técnica: <u>Armado</u>	Alto(cm):	Vereda:
Recurso Natural: <u>plata</u>	Certificado Hecho a Mano: <input checked="" type="checkbox"/> Sí <input type="checkbox"/> No	Tipo de Población: <u>Rural</u>
Materia prima: <u>plata</u>		

Mercado Objetivo:	Costo(\$):	Precio(\$):
Producción/Mes:	Unitario:	Unitario:
Empaque:	P. Mayor:	P. Mayor:
Embalaje:	Empaque:	Empaque:

Observaciones: Producto desarrollado en asesoría de diseño

[Responsables: MARTHA OSPINA Fecha: Abril de 2002]

Sistema de referencia CFEPEPQCE Tipo de ficha: Referente(s) Practica Línea Empaque



1

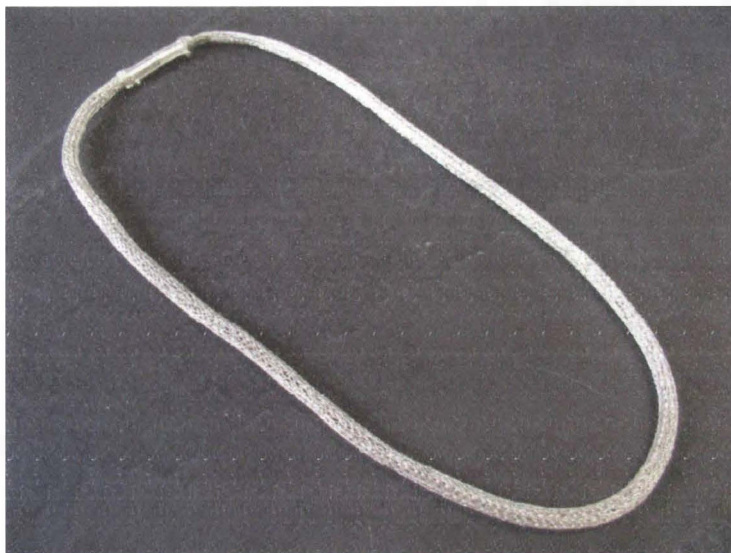

2

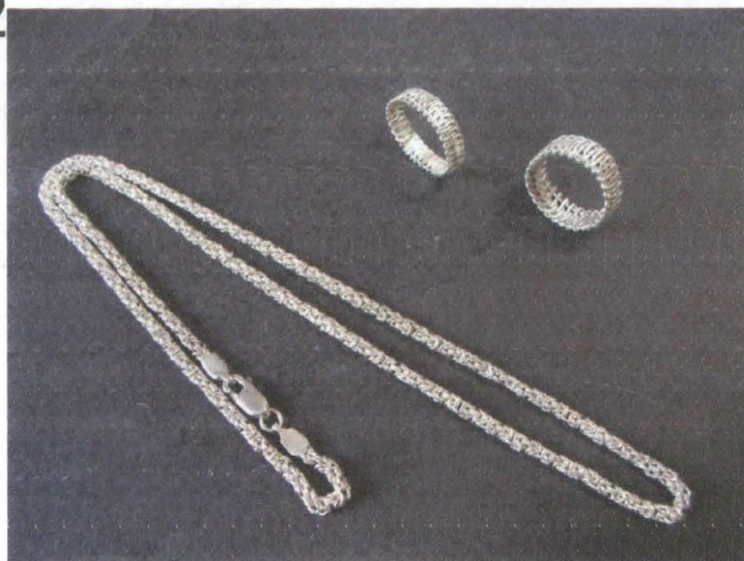

Pieza: 1 Collar 2 Cadena, Argollas		Artisanos: Omar Monroy
Nombre: 1 Tejido Crochet	Piesa1 Peso(gr)15.34 Largo(cm): 43 Calibre(mm):0.18	
Oficio: Joyeria	Piesa2 Peso(gr)15.43 Largo(cm): 52 Calibre(mm):0.35	Departamento: Risaralda
Técnica: Tejido Crochet	Argollas Peso(gr)4.16 Peso(gr)2.35	Localidad: Quinchia
Recurso Natural: plata		Vereda:
Materia prima: plata	Certificado Hecho a Mano: Sí <input checked="" type="checkbox"/> No <input type="checkbox"/>	Tipo de Población: Rural

Mercado Objetivo:	Costo(\$):	Precio(\$):
Producción/Mes:	Unitario:	Unitario:
Empaque:	P. Mayor:	P. Mayor:
Embalaje:	Empaque:	Empaque:

Observaciones: Producto desarrollado en asesoría de diseño

Responsables: MARTHA OSPINA Fecha: Abril de 2002

Sistema de referencia Tipo de ficha: Referente(s) Muestra Línea Empaque



1



2



Pieza: 1Pulsera,Dije 2Gargantilla			Artesanos: Efrain Molina		
Nombre: 1enredadera Dije EstrellaAnillo 2Tejido	1 Peso(gr)9.13	Largo(cm): 15	Calibre(mm):0.35		
Oficio: Joyeria	Dijegr)5	Ancho(cm):	Calibre(mm):0.60	Departamento: Risaralda	
Técnica: Tejidos, Nudos, cincelado	2 Peso(gr)22.14	Largo(cm): 38	Calibre(mm):0.20	Localidad: Quinchia	
Recurso Natural: plata				Vereda:	
Materia prima: plata	Certificado Hecho a Mano: Sí <input checked="" type="checkbox"/> No <input type="checkbox"/>			Tipo de Población: Rural	

Mercado Objetivo:	Costo(\$):	Precio(\$):
Producción/Mes:	Unitario:	Unitario:
Empaque:	P. Mayor:	P. Mayor:
Embalaje:	Empaque:	Empaque:

Observaciones: Producto desarrollado en asesoría de diseño

Responsables: MARTHA OSPINA Fecha: Abril de 2002

Sistema de referencia Tipo de ficha: Referente(s) Muestra Línea Empaque



1



2



Pieza: 1Gargantilla 2gargantilla -argolla		Artesanos: Nelly Guapacha	
Nombre: 1Tejido 2Etrusca-Anillo Espiral	1 Peso(gr)17.5	Largo(cm): 38.5	Calibre(mm):0.20
Oficio: Joyeria	2 Peso(gr)14.4	Largo(cm): 34	Calibre(mm):0.35
Técnica: Tejidos, Nudos, Resortes	Argolla(gr)8	Ancho(cm): 1.1	Calibre(mm):0.20
Recurso Natural: plata			Vereda:
Materia prima: plata	Certificado Hecho a Mano: Sí <input checked="" type="checkbox"/> No <input type="checkbox"/>		Tipo de Población: Rural

Mercado Objetivo:	Costo(\$):	Precio(\$):
Producción/Mes:	Unitario:	Unitario:
Empaque:	P. Mayor:	P. Mayor:
Embalaje:	Empaque:	Empaque:

Observaciones: Producto desarrollado en asesoría de diseño

Responsables: MARTHA OSPINA Fecha: Abril de 2002

Sistema de referencia Tipo de ficha: Referente(s) Muestra Línea Empaque

