



130cm



No.	Pieza	Material	Cant	Porc%
	Camino de mesa	Hilo acrilico	3	100% Hilo acrilico

Tabla de Componentes

Nombre de la pieza Camino de mesa		Referencia:	
Oficio: Tejeduría		Tecnica: Osonush	
		Materia Prima: Hilo acrilico	
Especificaciones Tecnicas: El tejido debe quedar completamente plano, los flecos deben ser uniformes es decir debe tener el mismo largo			
Color: Beige, marrón, verde y negro		Capacidad de Producción / mes: 4 unidades	
Peso (gr.): g		Precio Unitario \$110.000	
		Precio por Mayor \$0	
Artesano: Comunidad: Orroko 2		Telefono:	
Grupo o Taller:		Departamento: La Guajira	
		Municipio: Maicao	
Certificado Hecho a mano: <input type="checkbox"/> Si <input type="checkbox"/> No		Centro Poblado: <input type="checkbox"/> Resguardo Caserio <input type="checkbox"/> Localidad Vereda <input type="checkbox"/> N/A Corregimiento	
Observaciones:			
Responsable: Gina María Arteaga Diaz		Dibujante: Gina María Arteaga Diaz	
Aprobado por: Natalia Quiñonez		Fecha: 2020	
		<input type="checkbox"/> Referentes <input checked="" type="checkbox"/> Línea Muestra <input type="checkbox"/> Terminado <input checked="" type="checkbox"/> En Proceso	

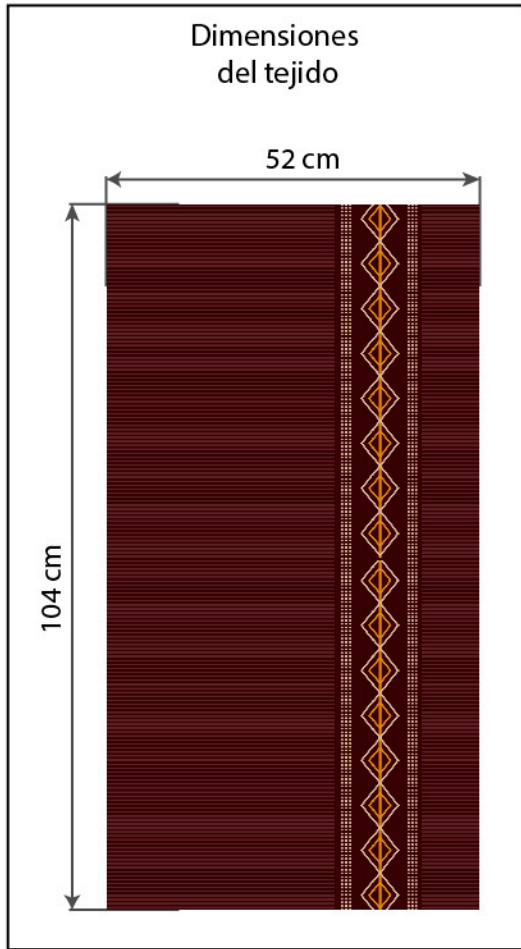

Dimensión final: 50cm x 50cm

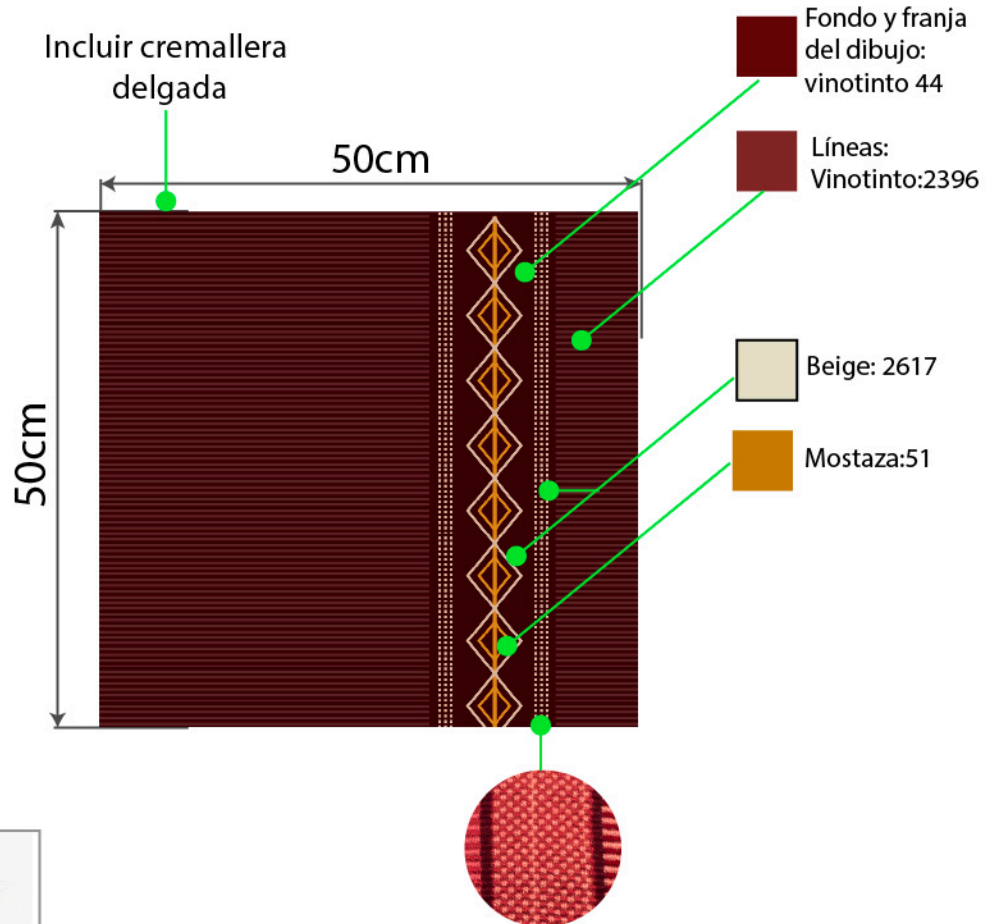

No.	Pieza	Material	Cant	Porc%
	Cojines	Hilo acrilico	3 Unidades	100% Hilo acrilico

Tabla de Componentes

Nombre de la pieza Cojines		Referencia:	
Oficio: Tejeduría		Tecnica: Telar vertical	
		Materia Prima: Hilo acrilico	
Especificaciones Técnicas:			
Color: Vinotinto, beige, mostaza		Capacidad de Producción / mes: 5 unidades	
Peso (gr.):	Precio Unitario \$110.000	Precio por Mayor \$0	Dimensiones Generales
Artisano:	Telefono:	Largo:	Ancho: 50cm
Grupo o Taller Comunidad: Korrolochen	Departamento: La Guajira	Alto: 50cm	Diametro:
Certificado Hecho a mano: <input type="checkbox"/> Si <input type="checkbox"/> No	Centro Poblado:	<input type="checkbox"/> Resguardo Caserio <input type="checkbox"/> Localidad Vereda <input type="checkbox"/> N/A Corregimiento	
Observaciones:			Terminado <input type="checkbox"/> En Proceso <input checked="" type="checkbox"/>
Responsable: Gina María Arteaga Diaz		Dibujante: Gina María Arteaga Diaz	
Aprobado por: Natalia Quiñonez		Fecha: 2020	<input type="checkbox"/> Referentes <input checked="" type="checkbox"/> Línea Muestra <input type="checkbox"/>

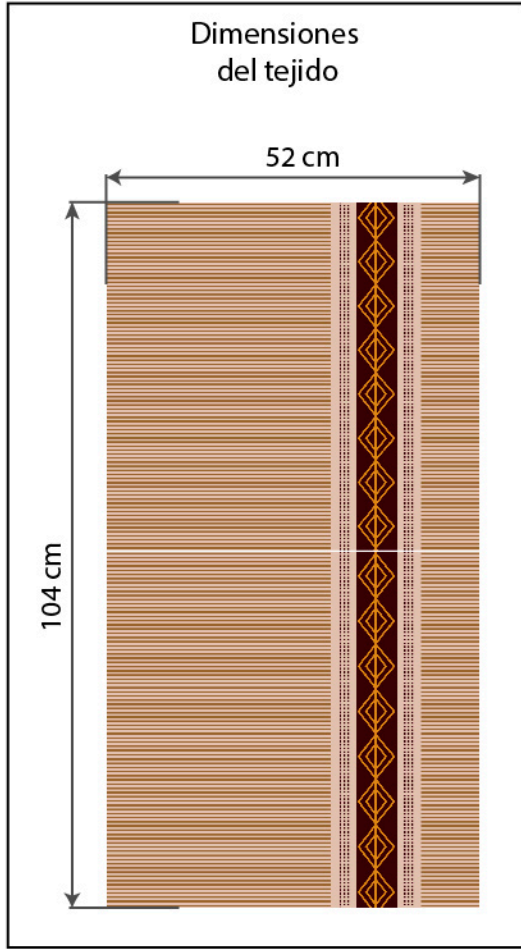

Dimensión final: 50cm x 50cm

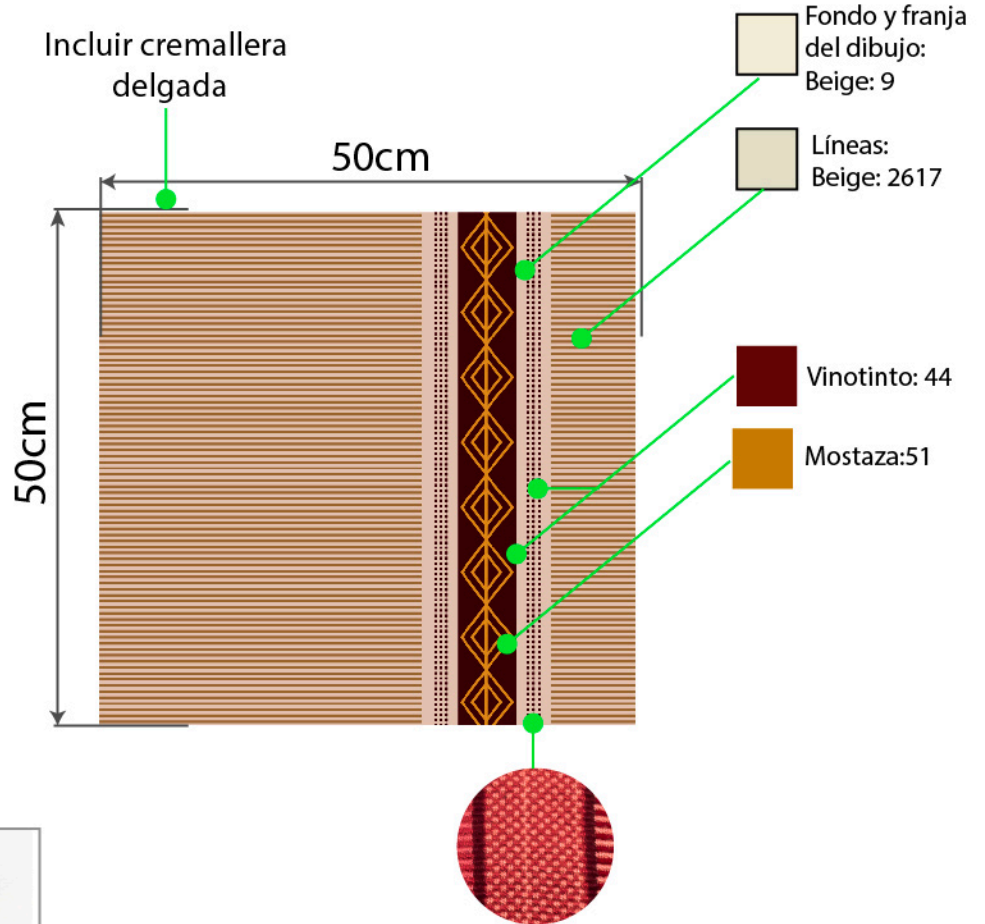

No.	Pieza	Material	Cant	Porc%
	Cojines	Hilo acrilico	3 Unidades	100% Hilo acrilico

Tabla de Componentes

Nombre de la pieza Cojines		Referencia:	
Oficio: Tejeduría		Tecnica: Telar vertical	
		Materia Prima: Hilo acrilico	
Especificaciones Técnicas:			
Color: Vinotinto, beige, mostaza		Capacidad de Producción / mes: 5 unidades	
Peso (gr.):	Precio Unitario \$110.000	Precio por Mayor \$0	Dimensiones Generales
Artesano:		Largo:	Ancho: 50cm
Telefono:		Alto: 50cm	Diametro:
Grupo o Taller Comunidad: Korrolochen		Departamento: La Guajira	
Municipio: Fonseca		Certificado Hecho a mano: <input type="checkbox"/> Si <input type="checkbox"/> No	
Centro Poblado:		<input type="checkbox"/> Resguardo Caserio <input type="checkbox"/> Localidad Vereda <input type="checkbox"/> N/A Corregimiento	
Observaciones:			
Responsable: Gina María Arteaga Diaz		Dibujante: Gina María Arteaga Diaz	
Aprobado por: Natalia Quiñonez		Fecha: 2020	
		<input type="checkbox"/> Referentes <input checked="" type="checkbox"/> Línea Muestra <input type="checkbox"/> Terminado <input checked="" type="checkbox"/> En Proceso	

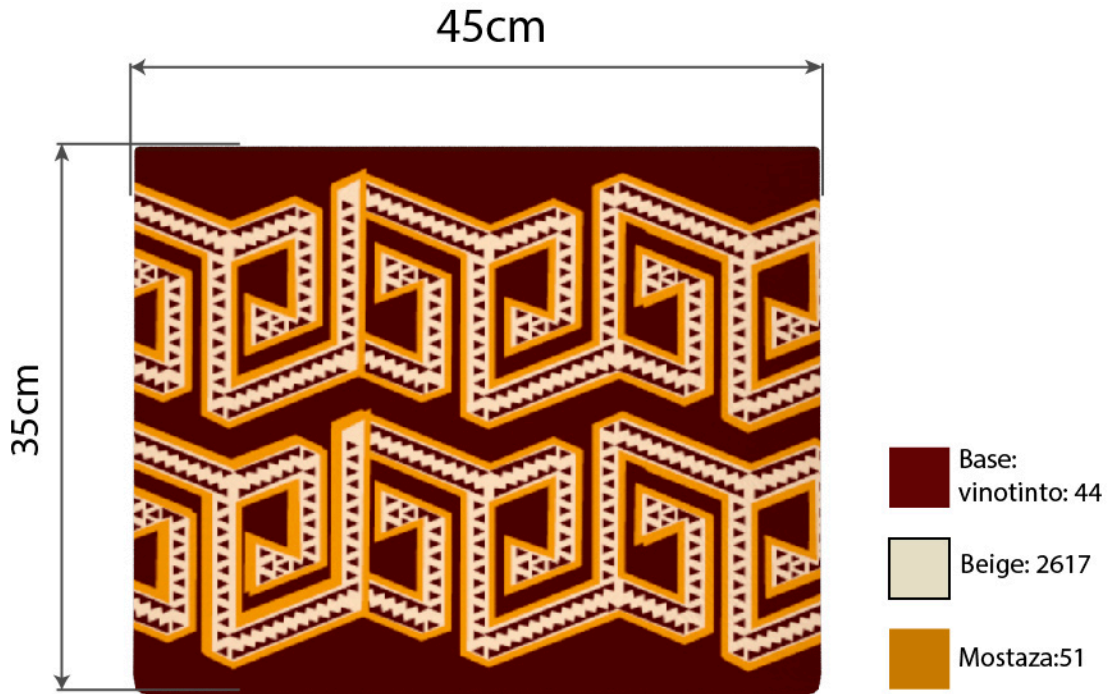

No.	Pieza	Material	Cant	Porc%
	Contenedores	Hilo acrilico	3	100% Hilo acrilico
Tabla de Componentes				

Nombre de la pieza: Contenedores		Referencia:	
Oficio: Tejeduría		Tecnica: Crochet	
Especificaciones Técnicas: Tejido en dos hebras		Materia Prima: Hilo acrilico	
Color: Vinotinto, mostaza, beige		Capacidad de Producción / mes: 5 unidades	
Peso (gr.): g		Precio Unitario \$190.000	
Artesano:		Precio por Mayor \$0	
Grupo o Taller: Oorokot		Departamento: La Guajira	
Certificado Hecho a mano: <input type="checkbox"/> Si <input type="checkbox"/> No		Municipio: Maicao	
Observaciones:		Centro Poblado: <input type="checkbox"/> Resguardo Caserio <input type="checkbox"/> Localidad Vereda <input type="checkbox"/> N/A Corregimiento	
Responsable: Gina María Arteaga Diaz		Dibujante: Gina María Arteaga Diaz	
Aprobado por: Natalia Quiñonez		Fecha: 2020	
		<input type="checkbox"/> Referentes <input checked="" type="checkbox"/> Línea <input type="checkbox"/> Muestra <input type="checkbox"/> Terminado <input checked="" type="checkbox"/> En Proceso	

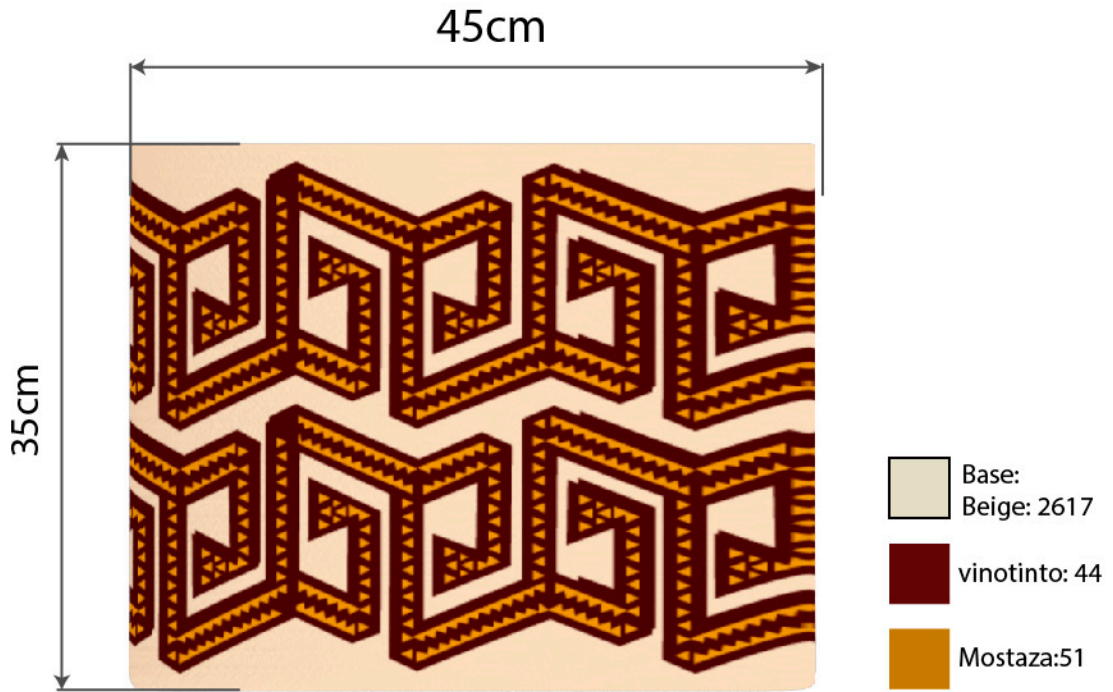

No.	Pieza	Material	Cant	Porc%
	Contenedores	Hilo acrilico	3	100% Hilo acrilico
Tabla de Componentes				

Nombre de la pieza: Contenedores		Referencia:	
Oficio: Tejeduría		Tecnica: Crochet	
Especificaciones Técnicas: Tejido en dos hebras		Materia Prima: Hilo acrilico	
Color: Vinotinto, mostaza, beige		Capacidad de Producción / mes: 5 unidades	
Peso (gr.): g		Precio Unitario \$190.000	
Artesano:		Precio por Mayor \$0	
Grupo o Taller: Oorokot		Departamento: La Guajira	
Certificado Hecho a mano: <input type="checkbox"/> Si <input type="checkbox"/> No		Municipio: Maicao	
Observaciones:		<input type="checkbox"/> Resguardo Caserio <input type="checkbox"/> Localidad Vereda <input type="checkbox"/> N/A Corregimiento	
Responsable: Gina María Arteaga Diaz		Dibujante: Gina María Arteaga Diaz	
Aprobado por: Natalia Quiñonez		Fecha: 2020 <input type="checkbox"/> Referentes <input checked="" type="checkbox"/> Línea <input type="checkbox"/> Muestra <input type="checkbox"/> Terminado <input checked="" type="checkbox"/> En Proceso	

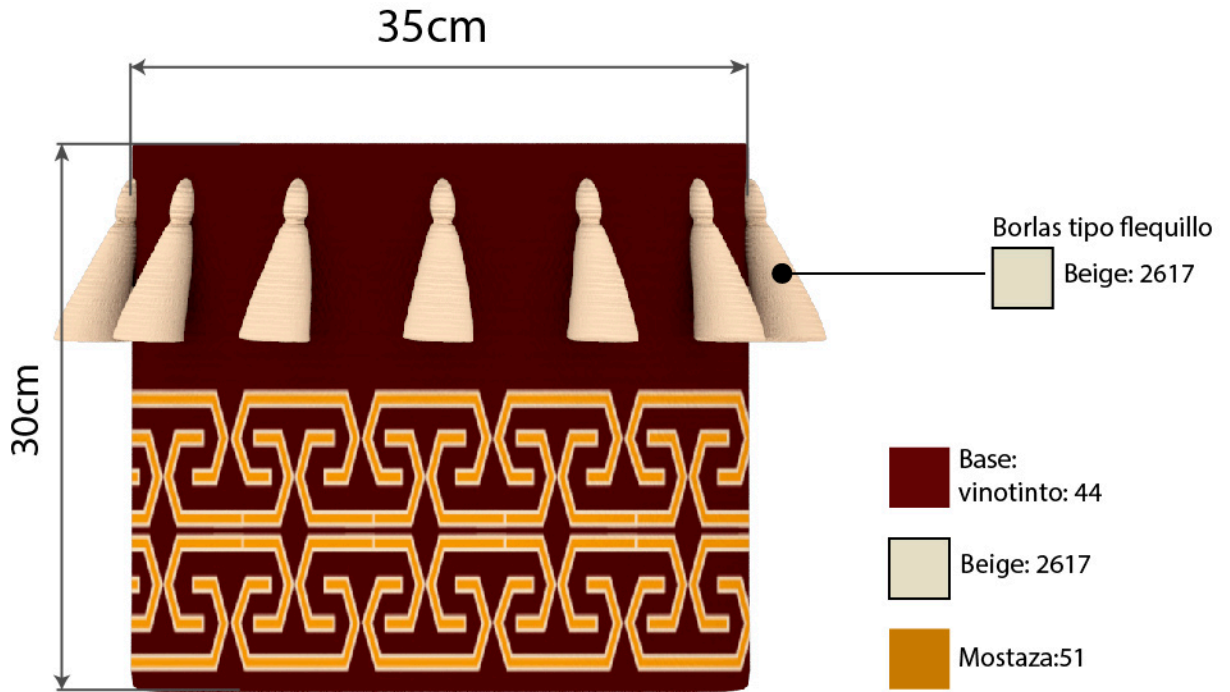

No.	Pieza	Material	Cant	Porc%
	Contenedores	Hilo acrilico	3	100% Hilo acrilico
Tabla de Componentes				

Nombre de la pieza: Contenedores		Referencia:	
Oficio: Tejeduría		Tecnica: Crochet	
Especificaciones Técnicas: Tejido en dos hebras		Materia Prima: Hilo acrilico	
Color: Vinotinto, mostaza, beige		Capacidad de Producción / mes: 5 unidades	
Peso (gr.): g	Precio Unitario \$150.000	Precio por Mayor \$0	Dimensiones Generales
Artesano:		Telefono:	Largo: Ancho: Alto: 30cm Diametro: 35cm
Grupo o Taller: Oorokot	Departamento: La Guajira	Municipio: Maicao	
Certificado Hecho a mano: <input type="checkbox"/> Si <input type="checkbox"/> No	Centro Poblado:	<input type="checkbox"/> Resguardo Caserio	<input type="checkbox"/> Localidad Vereda <input type="checkbox"/> N/A Corregimiento
Observaciones:			Terminado <input type="checkbox"/> En Proceso <input checked="" type="checkbox"/>
Responsable: Gina María Arteaga Diaz		Dibujante: Gina María Arteaga Diaz	
Aprobado por: Natalia Quiñonez		Fecha: 2020	<input type="checkbox"/> Referentes <input checked="" type="checkbox"/> Línea Muestra <input type="checkbox"/>

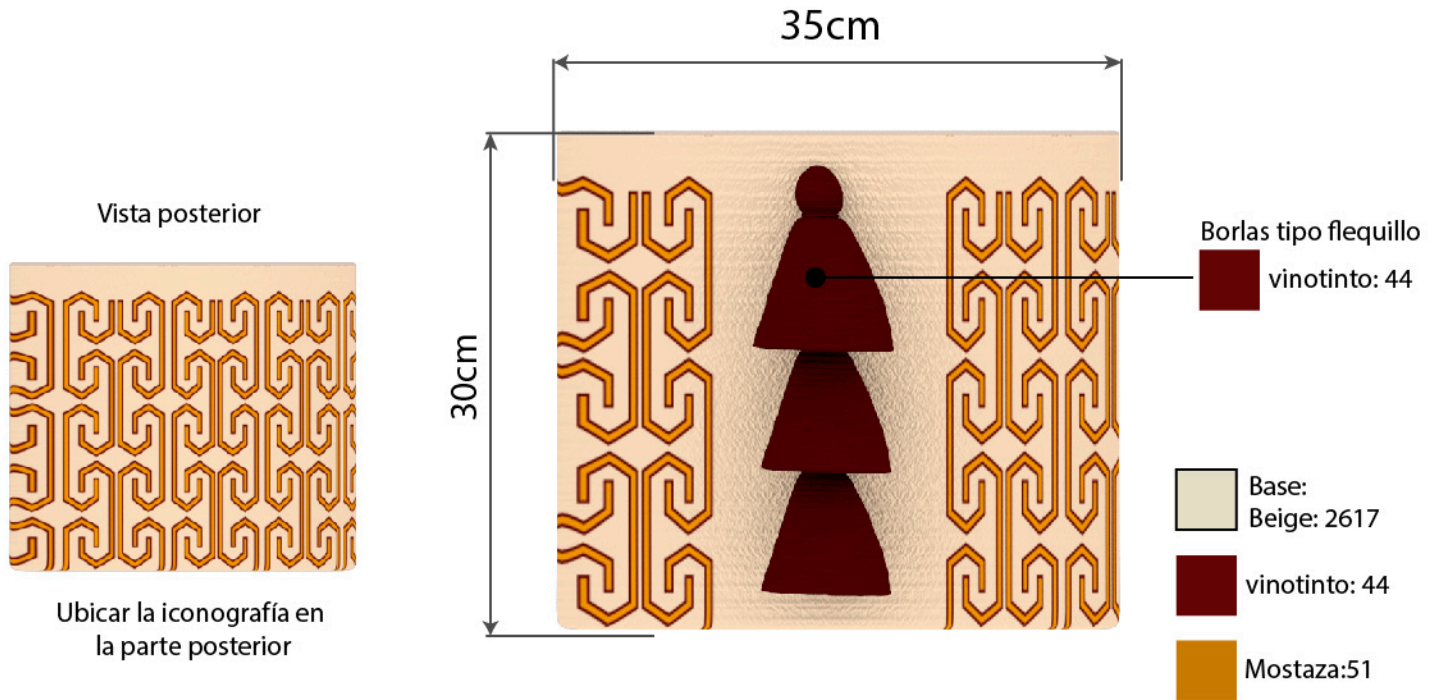

No.	Pieza	Material	Cant	Porc%
	Contenedores	Hilo acrilico	3	100% Hilo acrilico
Tabla de Componentes				

Nombre de la pieza: Contenedores		Referencia:		
Oficio: Tejeduría		Tecnica: Crochet		Materia Prima: Hilo acrilico
Especificaciones Técnicas: Tejido en dos hebras				
Color: Vinotinto, mostaza, beige		Capacidad de Producción / mes: 5 unidades		Dimensiones Generales
Peso (gr.): g	Precio Unitario \$150.000	Precio por Mayor \$0	Largo:	Ancho:
Artesano:		Telefono:		Alto: 30cm
Grupo o Taller: Oorokot		Departamento: La Guajira		Municipio: Maicao
Certificado Hecho a mano: <input type="checkbox"/> Si <input type="checkbox"/> No		Centro Poblado: <input type="checkbox"/> Resguardo Caserio <input type="checkbox"/> Localidad Vereda <input type="checkbox"/> N/A Corregimiento		
Observaciones:				Terminado <input type="checkbox"/>
Responsable: Gina María Arteaga Diaz		Dibujante: Gina María Arteaga Diaz		
Aprobado por: Natalia Quiñonez		Fecha: 2020		Muestra <input type="checkbox"/> <input checked="" type="checkbox"/> En Proceso
		<input type="checkbox"/> Referentes <input checked="" type="checkbox"/> Línea		

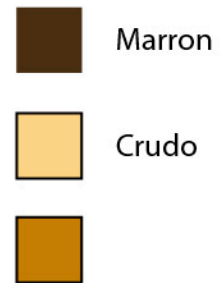
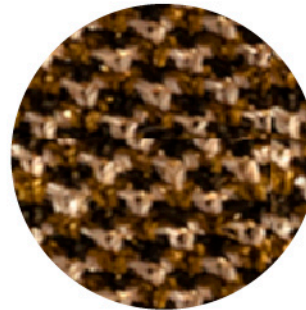
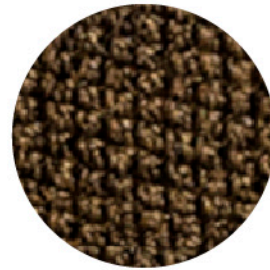
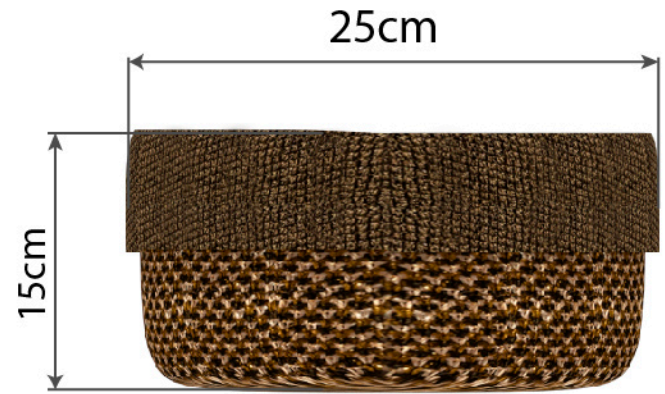
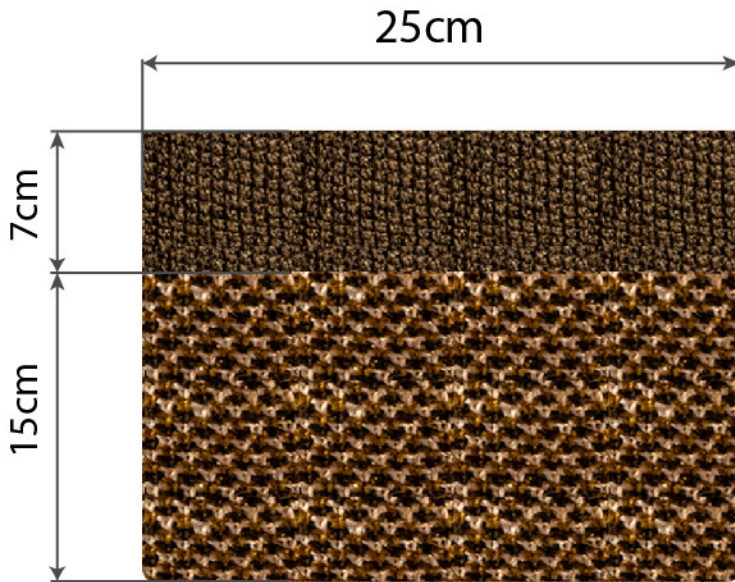

No.	Pieza	Material	Cant	Porc%
	Contenedores	Fique	5	100% Fique

Tabla de Componentes

Nombre de la pieza: Contenedores		Referencia:	
Oficio: Tejeduría		Tecnica: Agujón	
Especificaciones Técnicas:		Materia Prima: Hilo acrilico	
Color: Marron crudo		Capacidad de Producción / mes: 30 unidades	
Peso (gr.): g	Precio Unitario \$100.000	Precio por Mayor \$0	Dimensiones Generales
Artesano:		Telefono:	Largo: Ancho: Alto: 15cm Diámetro: 25cm
Grupo o Taller: Lomas del potrero		Departamento: La Guajira	Municipio: San Juan del Cesar
Certificado Hecho a mano: <input type="checkbox"/> Si <input type="checkbox"/> No		Centro Poblado:	<input type="checkbox"/> Resguardo Caserio <input type="checkbox"/> Localidad Vereda <input type="checkbox"/> N/A Corregimiento
Observaciones:			Terminado <input type="checkbox"/> En Proceso <input type="checkbox"/>
Responsable: Gina María Arteaga Diaz		Dibujante: Gina María Arteaga Diaz	
Aprobado por: Natalia Quiñonez		Fecha: 2020	<input type="checkbox"/> Referentes <input checked="" type="checkbox"/> Línea Muestra <input type="checkbox"/> <input checked="" type="checkbox"/>

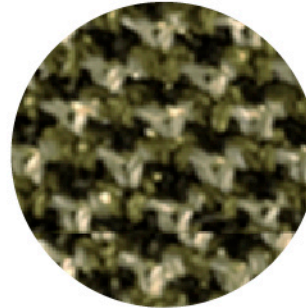
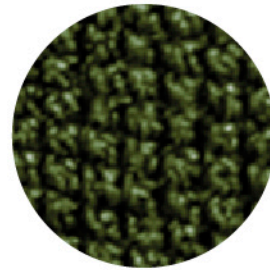
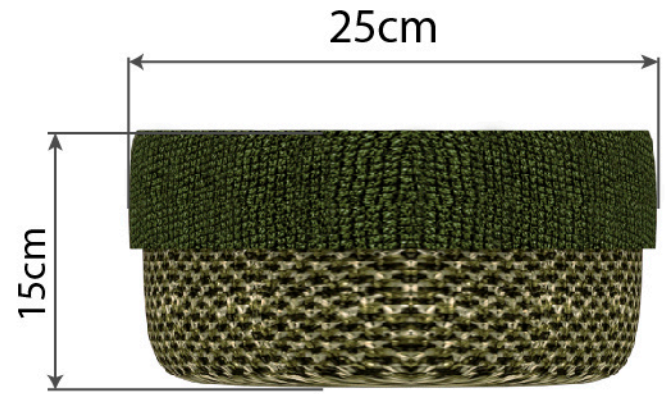
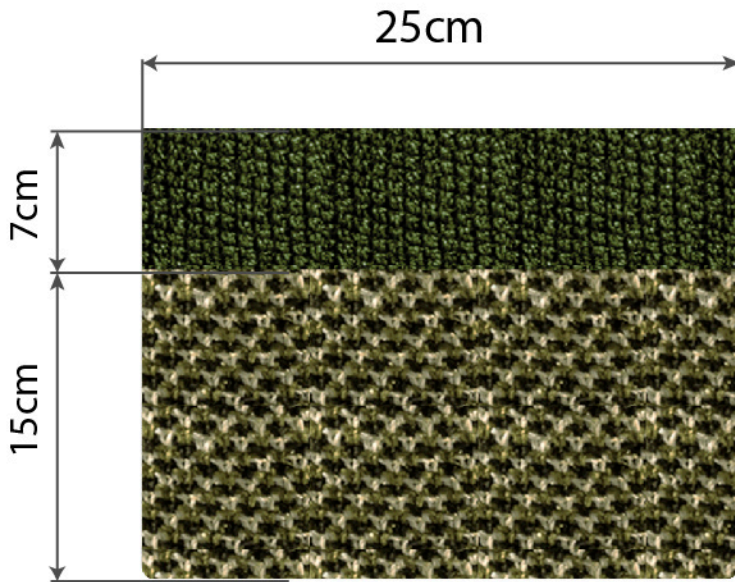

No.	Pieza	Material	Cant	Porc%
	Contenedores	Fique	5	100% Fique

Tabla de Componentes

Nombre de la pieza: Contenedores		Referencia:	
Oficio: Tejeduría		Tecnica: Agujón	
Especificaciones Técnicas:		Materia Prima: Hilo acrilico	
Color: Verde crudo	Capacidad de Producción / mes: 30 unidades	Dimensiones Generales	
Peso (gr.): g	Precio Unitario \$100.000	Precio por Mayor \$0	
Artisano:	Telefono:	Largo:	Ancho:
Grupo o Taller: Lomas del potrero	Departamento: La Guajira	Alto: 15cm	Diametro: 25cm
Certificado Hecho a mano: <input type="checkbox"/> Si <input type="checkbox"/> No	Centro Poblado:	Municipio: San Juan del Cesar	
Observaciones:		<input type="checkbox"/> Resguardo Caserio <input type="checkbox"/> Localidad Vereda <input type="checkbox"/> N/A Corregimiento	
Responsable: Gina María Arteaga Diaz	Dibujante: Gina María Arteaga Diaz	<input type="checkbox"/> Terminado <input checked="" type="checkbox"/> En Proceso	
Aprobado por: Natalia Quiñonez	Fecha: 2020	<input type="checkbox"/> Referentes <input checked="" type="checkbox"/> Línea Muestra <input type="checkbox"/> <input checked="" type="checkbox"/>	

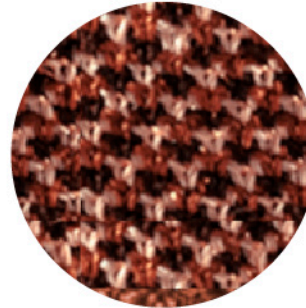
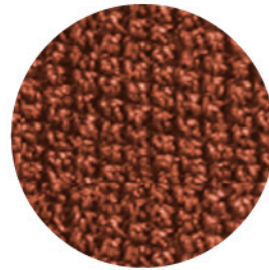
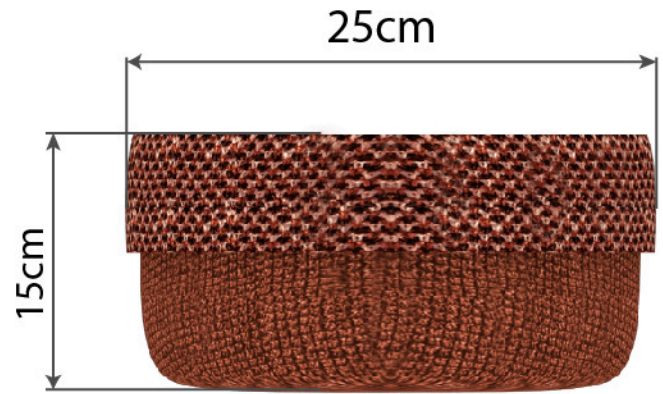
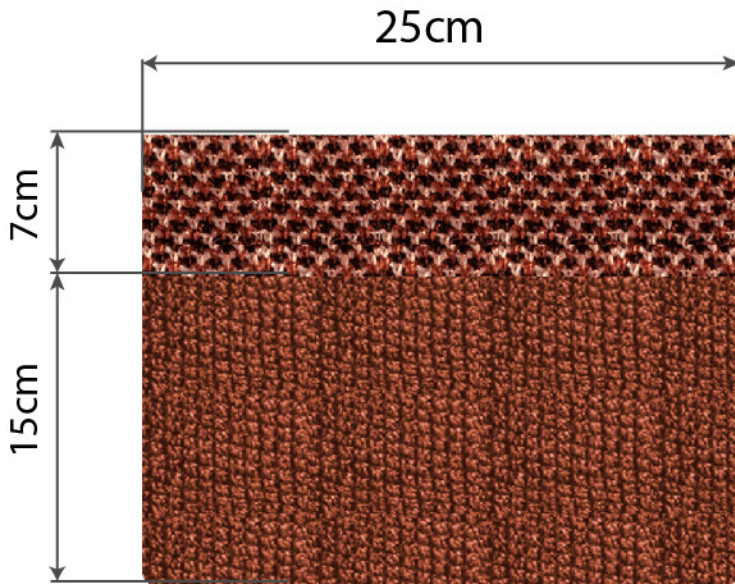

No.	Pieza	Material	Cant	Porc%
	Contenedores	Fique	5	100% Fique

Tabla de Componentes

Nombre de la pieza: Contenedores		Referencia:	
Oficio: Tejeduría		Tecnica: Agujón	
Especificaciones Técnicas:		Materia Prima: Hilo acrílico	
Color: Rojo crudo	Capacidad de Producción / mes: 30 unidades		Dimensiones Generales
Peso (gr.): g	Precio Unitario \$100.000	Precio por Mayor \$0	Largo: Ancho: Alto: 15cm Diámetro: 25cm
Artesano:	Telefono:		
Grupo o Taller: Lomas del potrero	Departamento: La Guajira	Municipio: San Juan del Cesar	
Certificado Hecho a mano: <input type="checkbox"/> Si <input type="checkbox"/> No	Centro Poblado:	<input type="checkbox"/> Resguardo Caserio	<input type="checkbox"/> Localidad Vereda <input type="checkbox"/> N/A Corregimiento
Observaciones:			Terminado <input type="checkbox"/> En Proceso <input type="checkbox"/>
Responsable: Gina María Arteaga Diaz	Dibujante: Gina María Arteaga Diaz		
Aprobado por: Natalia Quiñonez	Fecha: 2020	<input type="checkbox"/> Referentes <input checked="" type="checkbox"/> Línea	Muestra <input type="checkbox"/> <input checked="" type="checkbox"/>

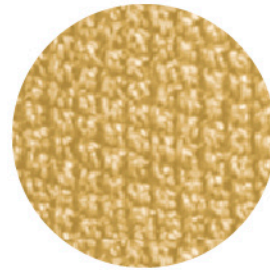
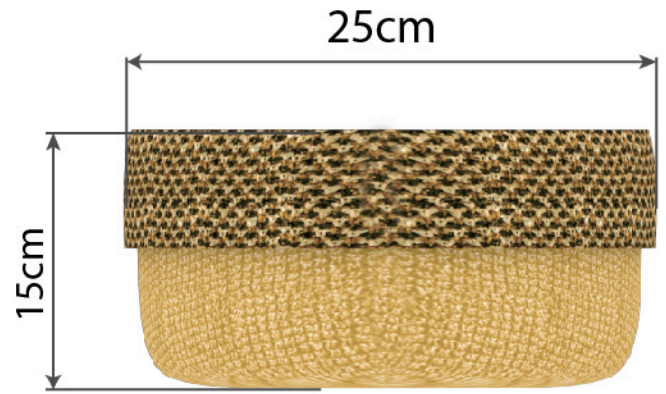
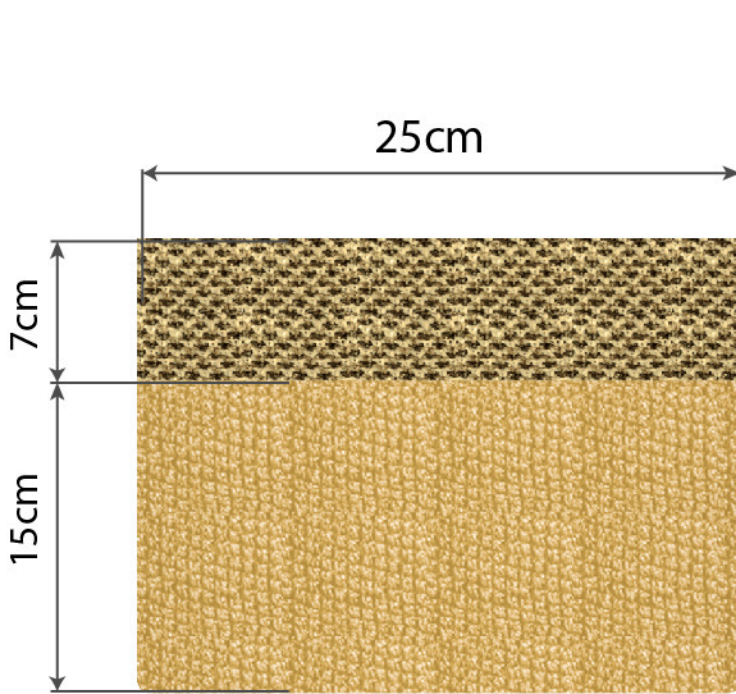

 Beige

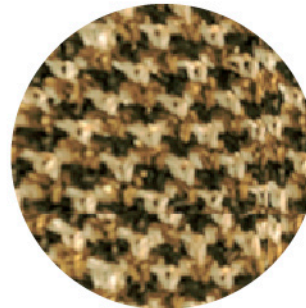

 Beige

 Crudo





No.	Pieza	Material	Cant	Porc%
	Contenedores	Fique	5	100% Fique

Tabla de Componentes

Nombre de la pieza: Contenedores		Referencia:	
Oficio: Tejeduría		Tecnica: Agujón	
Especificaciones Técnicas:		Materia Prima: Hilo acrilico	
Color: Beige crudo	Capacidad de Producción / mes: 30 unidades		Dimensiones Generales
Peso (gr.): g	Precio Unitario \$100.000	Precio por Mayor \$0	Largo: Ancho: Alto: 15cm Diámetro: 25cm
Artesano:		Telefono:	
Grupo o Taller: Lomas del potrero		Departamento: La Guajira	
Municipio: San Juan del Cesar		Certificado Hecho a mano: <input type="checkbox"/> Si <input type="checkbox"/> No	
Centro Poblado:		<input type="checkbox"/> Resguardo Caserio <input type="checkbox"/> Localidad Vereda <input type="checkbox"/> N/A Corregimiento	
Observaciones:		Terminado <input type="checkbox"/> En Proceso <input type="checkbox"/>	
Responsable: Gina María Arteaga Diaz		Dibujante: Gina María Arteaga Diaz	
Aprobado por: Natalia Quiñonez		Fecha: 2020 <input type="checkbox"/> Referentes <input checked="" type="checkbox"/> Línea Muestra <input type="checkbox"/> <input checked="" type="checkbox"/>	

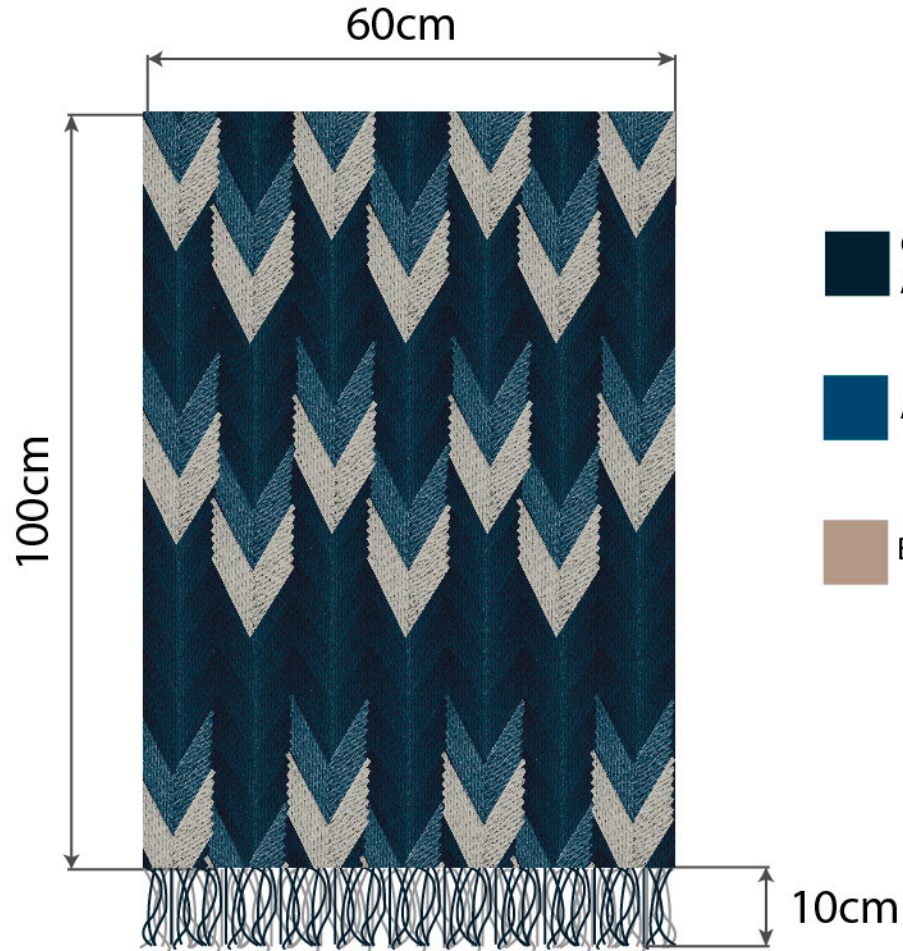

Color de base:
 Azul: 2869

Azul: 2432

Beige: 2617



No.	Pieza	Material	Cant	Porc%
	Paneles arquitectónicos	Hilo acrilico	5	100% Hilo acrilico
Tabla de Componentes				

Nombre de la pieza: Paneles arquitectónicos		Referencia:	
Oficio: Tejeduría		Tecnica: Osonush	
		Materia Prima: Hilo acrilico	
Especificaciones Técnicas: El tejido debe quedar completamente plano, los flecos deben ser uniformes es decir debe tener el mismo largo			
Color: Beige y beige		Capacidad de Producción / mes: 4 unidades	
Peso (gr.): g	Precio Unitario \$150.000	Precio por Mayor \$0	Dimensiones Generales
Artesano:		Telefono:	Largo: 100cm
Ancho: 60cm		Alto:	Diametro:
Grupo o Taller: Comunidad: Aruatachon		Departamento: La Guajira	
Municipio: Uribia			
Certificado Hecho a mano: <input type="checkbox"/> Si <input type="checkbox"/> No		Centro Poblado: <input type="checkbox"/> Resguardo Caserio <input type="checkbox"/> Localidad Vereda <input type="checkbox"/> N/A Corregimiento	
Observaciones:			
Responsable: Gina María Arteaga Diaz		Dibujante: Gina María Arteaga Diaz	
Aprobado por: Natalia Quiñonez		Fecha: 2020	
		<input type="checkbox"/> Referentes <input checked="" type="checkbox"/> Línea <input type="checkbox"/> Muestra <input type="checkbox"/> Terminado <input checked="" type="checkbox"/> En Proceso	

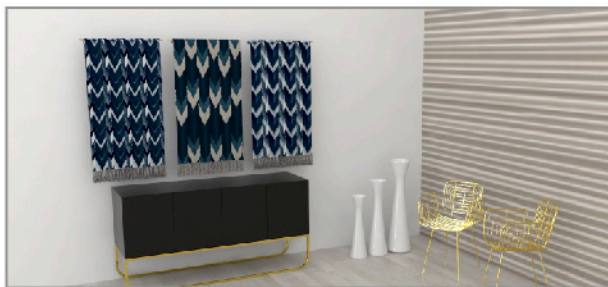
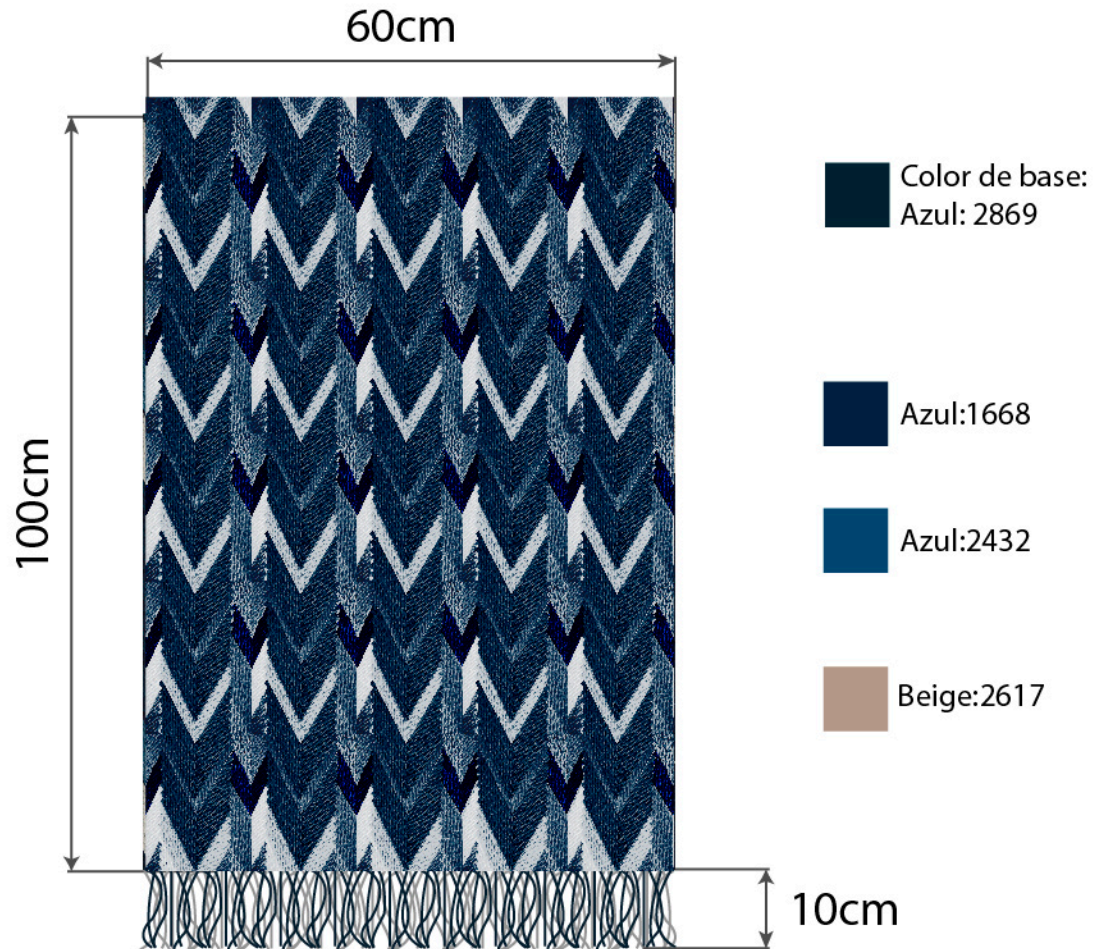

No.	Pieza	Material	Cant	Porc%
	Paneles arquitectónicos	Hilo acrilico	5	100% Hilo acrilico
Tabla de Componentes				

Nombre de la pieza: Paneles arquitectónicos		Referencia:	
Oficio: Tejeduría		Tecnica: Osonush	
		Materia Prima: Hilo acrilico	
Especificaciones Técnicas: El tejido debe quedar completamente plano, los flecos deben ser uniformes es decir debe tener el mismo largo			
Color: Beige y beige		Capacidad de Producción / mes: 4 unidades	
Peso (gr.): g		Precio Unitario \$150.000	
		Precio por Mayor \$0	
Artisano:		Telefono:	
Grupo o Taller: Comunidad: Aruatachon		Departamento: La Guajira	
		Municipio: Uribia	
Certificado Hecho a mano: <input type="checkbox"/> Si <input type="checkbox"/> No		Centro Poblado: <input type="checkbox"/> Resguardo Caserio <input type="checkbox"/> Localidad Vereda <input type="checkbox"/> N/A Corregimiento	
Observaciones:			
Responsable: Gina María Arteaga Diaz		Dibujante: Gina María Arteaga Diaz	
Aprobado por: Natalia Quiñonez		Fecha: 2020	
		<input type="checkbox"/> Referentes <input checked="" type="checkbox"/> Línea <input type="checkbox"/> Muestra <input type="checkbox"/> Terminado <input checked="" type="checkbox"/> En Proceso	

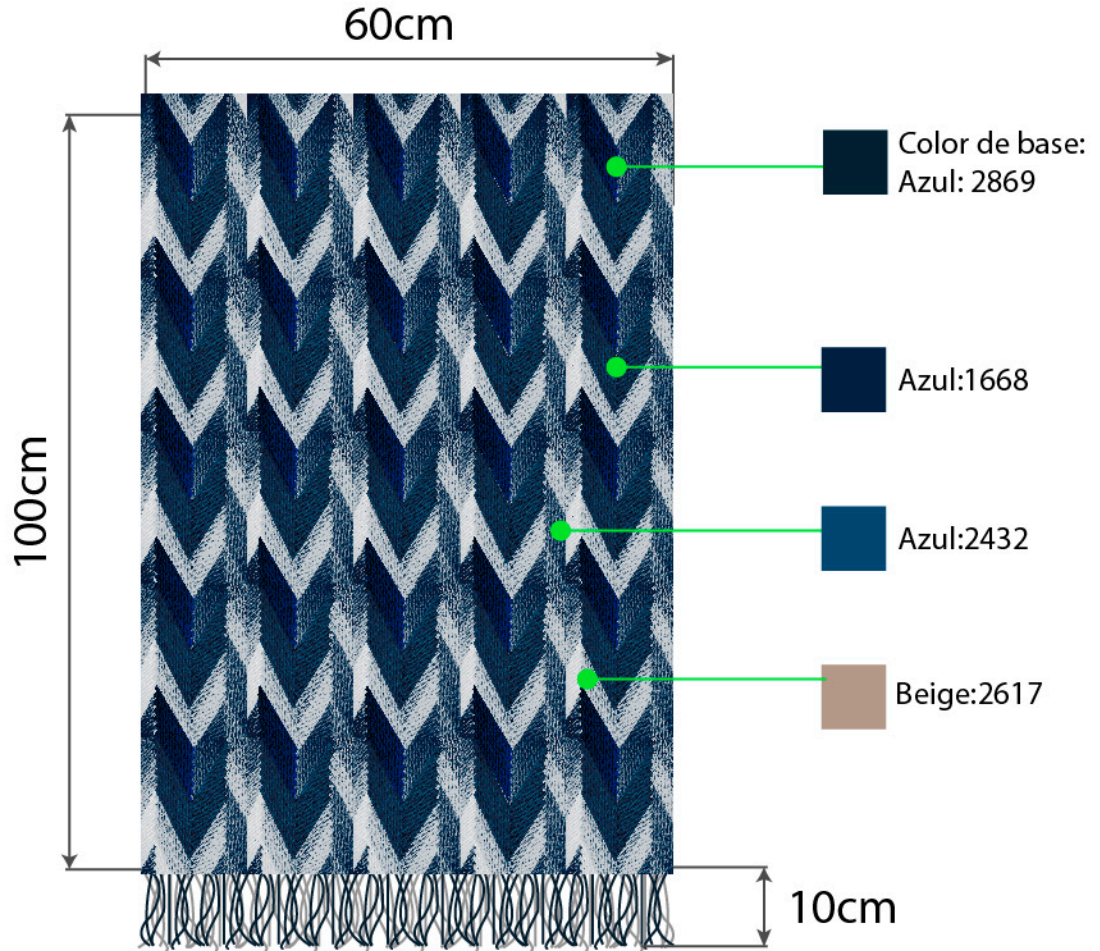

No.	Pieza	Material	Cant	Porc%
	Paneles arquitectónicos	Hilo acrilico	5	100% Hilo acrilico
Tabla de Componentes				

Nombre de la pieza: Paneles arquitectónicos		Referencia:	
Oficio: Tejeduría		Tecnica: Osonush	
		Materia Prima: Hilo acrilico	
Especificaciones Técnicas: El tejido debe quedar completamente plano, los flecos deben ser uniformes es decir debe tener el mismo largo			
Color: Beige y beige		Capacidad de Producción / mes: 4 unidades	
Peso (gr.): g		Precio Unitario \$150.000	
Artesano:		Precio por Mayor \$0	
Grupo o Taller: Comunidad: Aruatachon		Departamento: La Guajira	
Certificado Hecho a mano: <input type="checkbox"/> Si <input type="checkbox"/> No		Municipio: Uribia	
Observaciones:		<input type="checkbox"/> Resguardo Caserio <input type="checkbox"/> Localidad Vereda <input type="checkbox"/> N/A Corregimiento	
Responsable: Gina María Arteaga Diaz		Dibujante: Gina María Arteaga Diaz	
Aprobado por: Natalia Quiñonez		Fecha: 2020 <input type="checkbox"/> Referentes <input checked="" type="checkbox"/> Línea <input type="checkbox"/> Muestra <input type="checkbox"/> Terminado <input checked="" type="checkbox"/> En Proceso	

 Color de base:
 Beige: 2617

 Color de diseño
 y Borla tipo
 escobilla
 Vinotinto: 44

 Borde del dibujo
 Beige:9

200cm

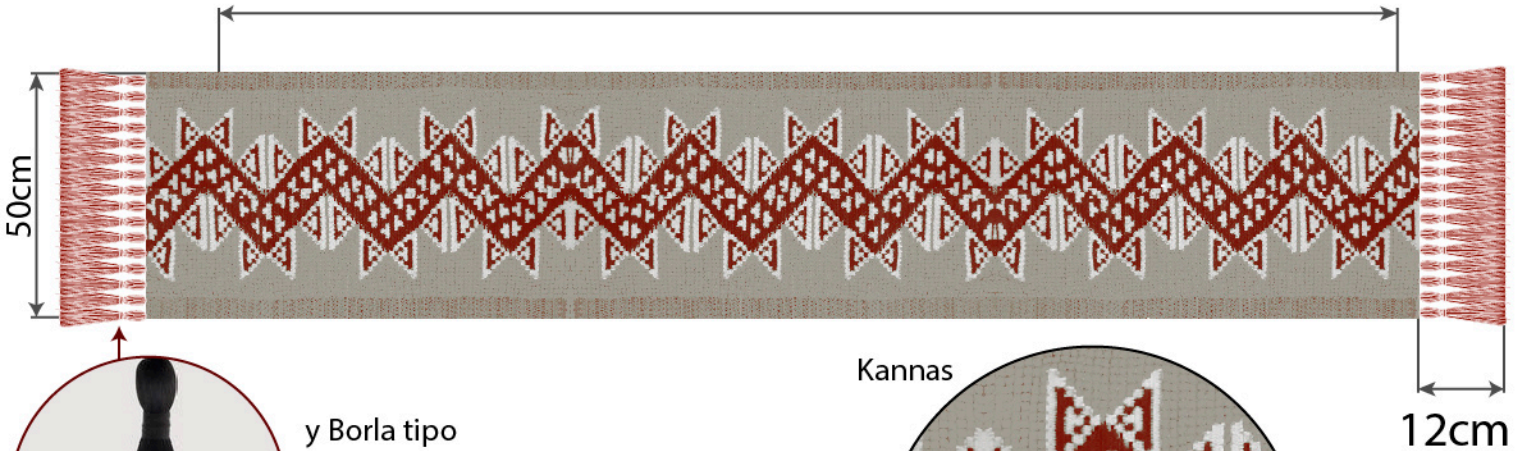

y Borla tipo
 escobilla
 Vinotinto: 44



Kannas



12cm



No.	Pieza	Material	Cant	Porc%
	Trow (Pie de cama)	Hilo acrilico	3 Unidades	100% Hilo acrilico

Tabla de Componentes

Nombre de la pieza Trow (Pie de cama)		Referencia:	
Oficio: Tejeduría		Tecnica: Crochet	
Especificaciones Tecnicas: Usar un tejido cerrado		Materia Prima:Hilo acrilico	
Color: Beige claro, beige oscuro, vinotinto		Capacidad de Producción / mes: 5 unidades	
Peso (gr.):	Precio Unitario \$250.000	Precio por Mayor \$0	Dimensiones Generales
Artesano:	Telefono:	Largo: 200cm	Ancho: 50cm
Grupo o Taller: Comunidad: Aainjulee	Departamento: La Guajira	Municipio: Uribia	Alto:
Certificado Hecho a mano: <input type="checkbox"/> Si <input type="checkbox"/> No	Centro Poblado:	<input type="checkbox"/> Resguardo Caserio	<input type="checkbox"/> Localidad Vereda <input type="checkbox"/> N/A Corregimiento
Observaciones:		Terminado <input type="checkbox"/> En Proceso <input type="checkbox"/>	
Responsable: Gina María Arteaga Diaz		Dibujante: Gina María Arteaga Diaz	
Aprobado por: Natalia Quiñonez		Fecha: 2020	<input type="checkbox"/> Referentes <input checked="" type="checkbox"/> Línea Muestra <input type="checkbox"/>

 Color de base
y diseño:
Azul: 1668

 Borde del dibujo
Beige: 2617

 Borla tipo
escobilla
Terracota: 35

Azul: 1668 fondo
Beige: 2617
Terracota: 35 flecos

200cm



 Borla tipo
escobilla
Terracota: 35

Kannas

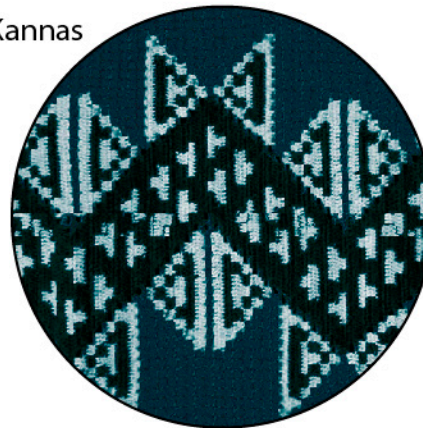

12cm



No.	Pieza	Material	Cant	Porc%
	Trow (Pie de cama)	Hilo acrilico	3 Unidades	100% Hilo acrilico
Tabla de Componentes				

Nombre de la pieza Trow (Pie de cama)		Referencia:	
Oficio: Tejeduría		Tecnica: Crochet	
Especificaciones Tecnicas: Usar un tejido cerrado		Materia Prima: Hilo acrilico	
Color: Azul, Beige y Terracota		Capacidad de Producción / mes: 5 unidades	
Peso (gr.):		Precio Unitario \$250.000	
Artesano:		Precio por Mayor \$0	
Grupo o Taller: Comunidad: Aainjulee		Departamento: La Guajira	
Certificado Hecho a mano: <input type="checkbox"/> Si <input type="checkbox"/> No		Municipio: Uribia	
Observaciones:		Centro Poblado: <input type="checkbox"/> Resguardo Caserio <input type="checkbox"/> Localidad Vereda <input type="checkbox"/> N/A Corregimiento	
Responsable: Gina María Arteaga Diaz		Dibujante: Gina María Arteaga Diaz	
Aprobado por: Natalia Quiñonez		Fecha: 2020	
		<input type="checkbox"/> Referentes <input checked="" type="checkbox"/> Línea <input type="checkbox"/> Muestra <input type="checkbox"/> Terminado <input checked="" type="checkbox"/> En Proceso	