



BOCETOS DE DISEÑO CUNDINAMARCA 2013

**MARIA MARGARITA SPANGER
CARMEN URBINA**

**DIEGO ARTURO GRANADOS
DIEGO AÑEZ**

**LABORATORIO DE INNOVACION Y DISEÑO
DE CUNDINAMARCA**

Referente:

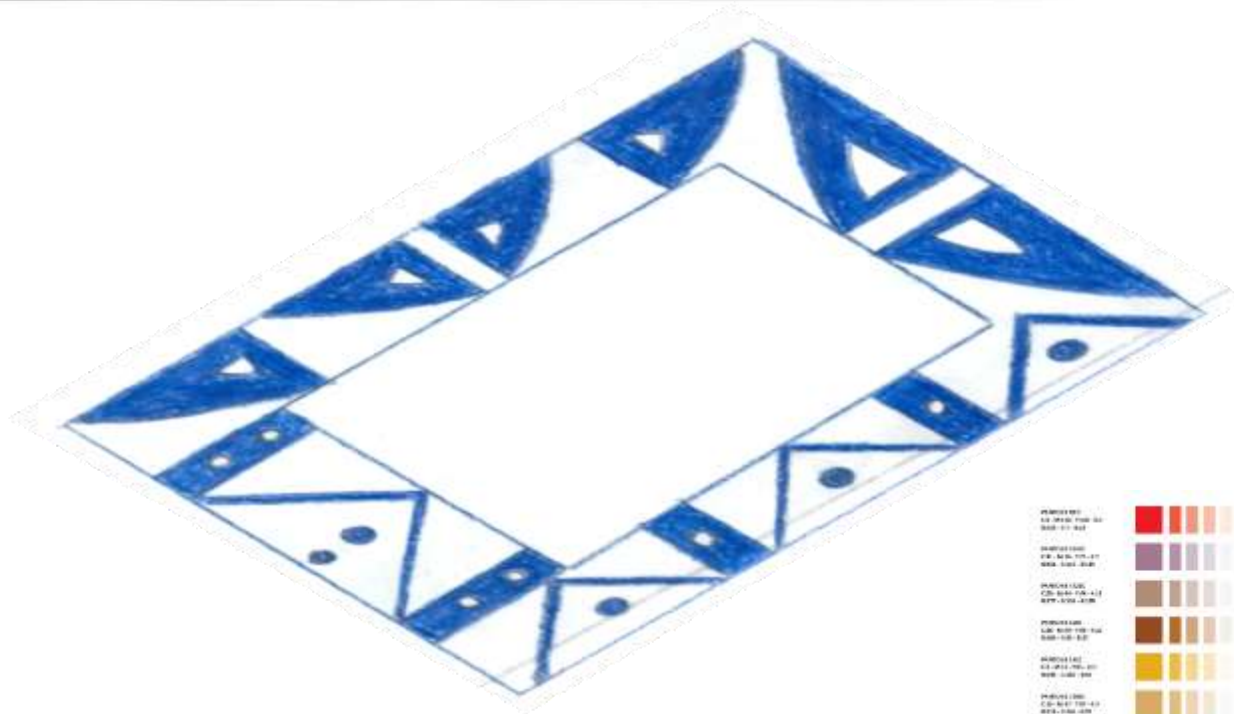
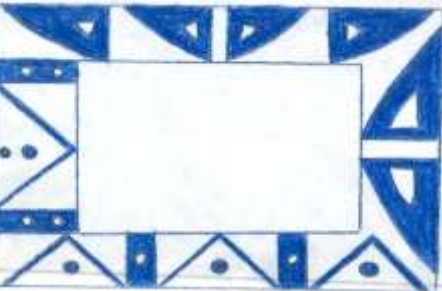

Oficio:
Tejeduría
Artesano:
Cajicá

Descripción:
Tapete en Lana Anudado
60 x 90
Precio: \$ 350.000
Us \$ 170.

Potencial:
Habilidad técnica
Posibilidad de
texturas

Posible direccionamiento:
Trabajar en relieves y
combinación de Colores.

Referente:



PATRON 001
 01 0100 1000 00
 000 07 000

 PATRON 002
 00 0000 100 00
 000 0000 0000

 PATRON 003
 00 0000 100 00
 000 0000 0000

 PATRON 004
 00 0000 100 00
 000 0000 0000

 PATRON 005
 00 0000 100 00
 000 0000 0000

 PATRON 006
 00 0000 100 00
 000 0000 0000

 PATRON 007
 00 0000 100 00
 000 0000 0000

 PATRON 008
 00 0000 100 00
 000 0000 0000



Oficio:
Tejeduría
Artesano:
CAjicá

Descripción:
Tapete en Lana
Colores, 60 x90
Precio: \$ 350.000
Us \$ 170

Potencial:
Habilidad técnica
Posibilidad de
texturas

Posible direccionamiento:
Trabajar en relieves y
combinación de Colores.

Referente:



Oficio:
Tejeduría
Artesano:
CAjicá

Descripción:
Tapete en Lana
Colores, 60 x90
Precio: \$ 350.000
Us \$ 170

Potencial:
Habilidad técnica
Posibilidad de
texturas

Posible direccionamiento:
Trabajar en relieves y
combinación de Colores.

Referente:

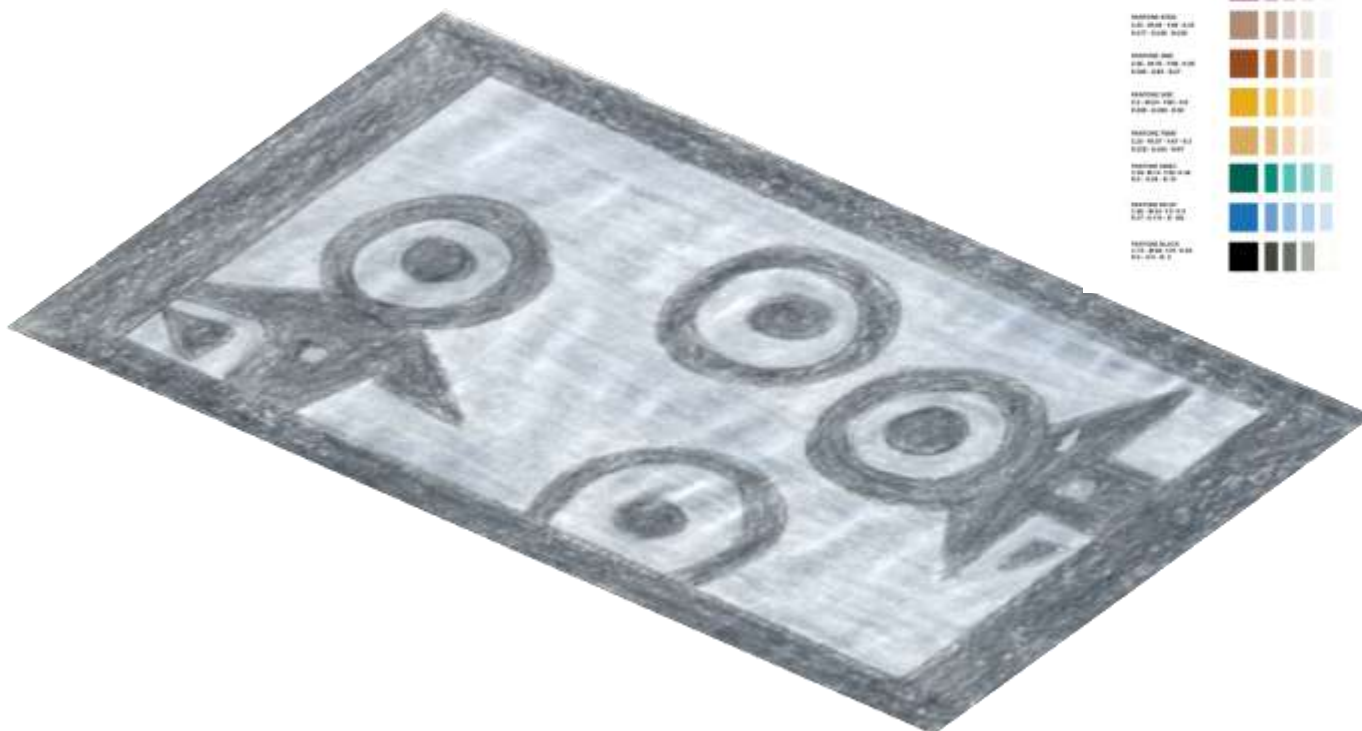

Oficio:

Tejeduría

Artesano:

CAJICÁ

Descripción:

Tapete en Lana

Colores, 60 x90

Precio: \$ 350.000

Us \$ 170

Potencial:

Habilidad técnica

Posibilidad de

texturas

Posible direccionamiento:

Trabajar en relieves y
combinación de Colores.

Referente:

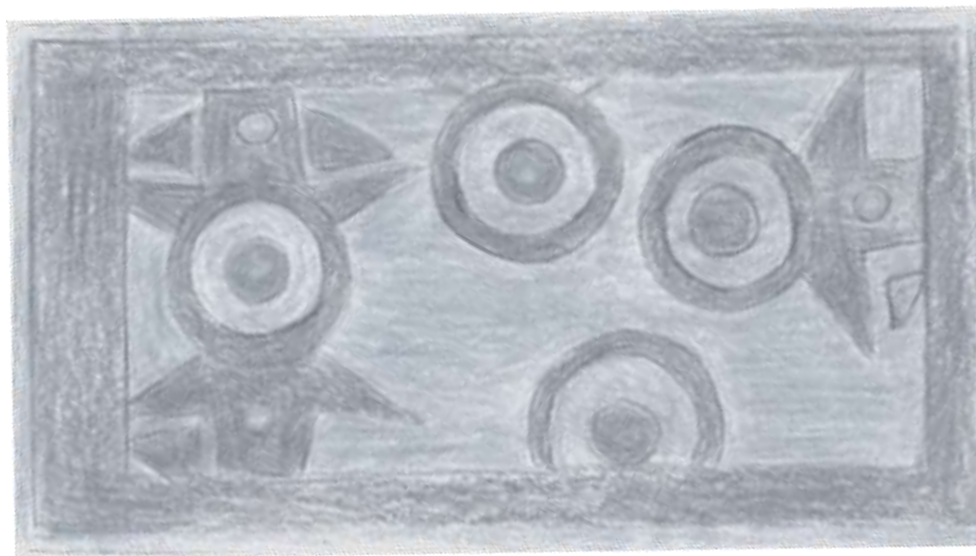

Oficio:

Tejeduría

Artesano:

CAjicá

Descripción:

Tapete en Lana

Colores, 60 x90

Precio: \$ 350.000

Us \$ 170

Potencial:

Habilidad técnica

Posibilidad de

texturas

Posible direccionamiento:

Trabajar en relieves y
combinación de Colores.

Referente:



Oficio:
Tejeduría
Artesano:
CAJICÁ

Descripción:
Bolso en Cuero
Colores, 40x30
Precio: \$ 85.000
Us \$ 42.50

Potencial:
Habilidad técnica
Posibilidad de
texturas

Posible direccionamiento:
Trabajar en relieves y
combinación de Colores.

Referente:



Oficio:
Tejeduría
Artesano:
CAjicá

Descripción:
Bolso en Cuero
Colores, 40x30
Precio: \$ 85.000
Us \$ 42.50

Potencial:
Habilidad técnica
Posibilidad de
texturas

Posible direccionamiento:
Trabajar en relieves y
combinación de Colores.

Referente:



ARTESANO 0001
40 - 40 x 30 - 1000 - 00
0000 - 00 - 0000

ARTESANO 0002
200 - 100 x 100 - 00
0000 - 0000 - 0000

ARTESANO 0003
200 - 100 x 100 - 00
0000 - 0000 - 0000

ARTESANO 0004
100 - 100 x 100 - 00
0000 - 0000 - 0000

ARTESANO 0005
200 - 100 x 100 - 00
0000 - 0000 - 0000

ARTESANO 0006
100 - 100 x 100 - 00
0000 - 0000 - 0000

ARTESANO 0007
100 - 100 x 100 - 00
0000 - 0000 - 0000

ARTESANO 0008
100 - 100 x 100 - 00
0000 - 0000 - 0000

ARTESANO 0009
100 - 100 x 100 - 00
0000 - 0000 - 0000

ARTESANO 0010
100 - 100 x 100 - 00
0000 - 0000 - 0000



Oficio:
Tejeduría
Artesano:
CAJICÁ

Descripción:
Bolso en Cuero
Colores, 40x30
Precio: \$ 85.000
Us \$ 42.50

Potencial:
Habilidad técnica
Posibilidad de
texturas

Posible direccionamiento:
Trabajar en relieves y
combinación de Colores.

Referente:



Oficio:
Tejeduría
Artesano:
CAJICÁ

Descripción:
Bolso en Cuero
Colores, 40x30
Precio: \$ 85.000
Us \$ 42.50

Potencial:
Habilidad técnica
Posibilidad de
texturas

Posible direccionamiento:
Trabajar en relieves y
combinación de Colores.

Referente:



Oficio:
Tejeduría
Artesano:
CAJICÁ

Descripción:
Bolso en Cuero
Colores, 40x30
Precio: \$ 85.000
Us \$ 42.50

Potencial:
Habilidad técnica
Posibilidad de
texturas

Posible direccionamiento:
Trabajar en relieves y
combinación de Colores.

Referente:



PANTONE 282C	40-40-100	100% CMYK	40-40-100	100%
PANTONE 282C	40-40-100	100% CMYK	40-40-100	100%
PANTONE 282C	40-40-100	100% CMYK	40-40-100	100%
PANTONE 282C	40-40-100	100% CMYK	40-40-100	100%
PANTONE 282C	40-40-100	100% CMYK	40-40-100	100%
PANTONE 282C	40-40-100	100% CMYK	40-40-100	100%
PANTONE 282C	40-40-100	100% CMYK	40-40-100	100%
PANTONE 282C	40-40-100	100% CMYK	40-40-100	100%
PANTONE 282C	40-40-100	100% CMYK	40-40-100	100%
PANTONE 282C	40-40-100	100% CMYK	40-40-100	100%
PANTONE 282C	40-40-100	100% CMYK	40-40-100	100%
PANTONE 282C	40-40-100	100% CMYK	40-40-100	100%

Oficio:
Tejeduría
Artesano:
CAjicá

Descripción:
Bolso en Cuero
Colores, 40x30
Precio: \$ 85.000
Us \$ 42.50

Potencial:
Habilidad técnica
Posibilidad de
texturas

Posible direccionamiento:
Trabajar en relieves y
combinación de Colores.

Referente:



Oficio:
Tejeduría
Artesano:
CAJICÁ

Descripción:
Bufanda
Colores,
Precio: \$
Us \$

Potencial:
Habilidad técnica
Posibilidad de
texturas

Posible direccionamiento:
Trabajar en relieves y
combinación de Colores.

Referente:

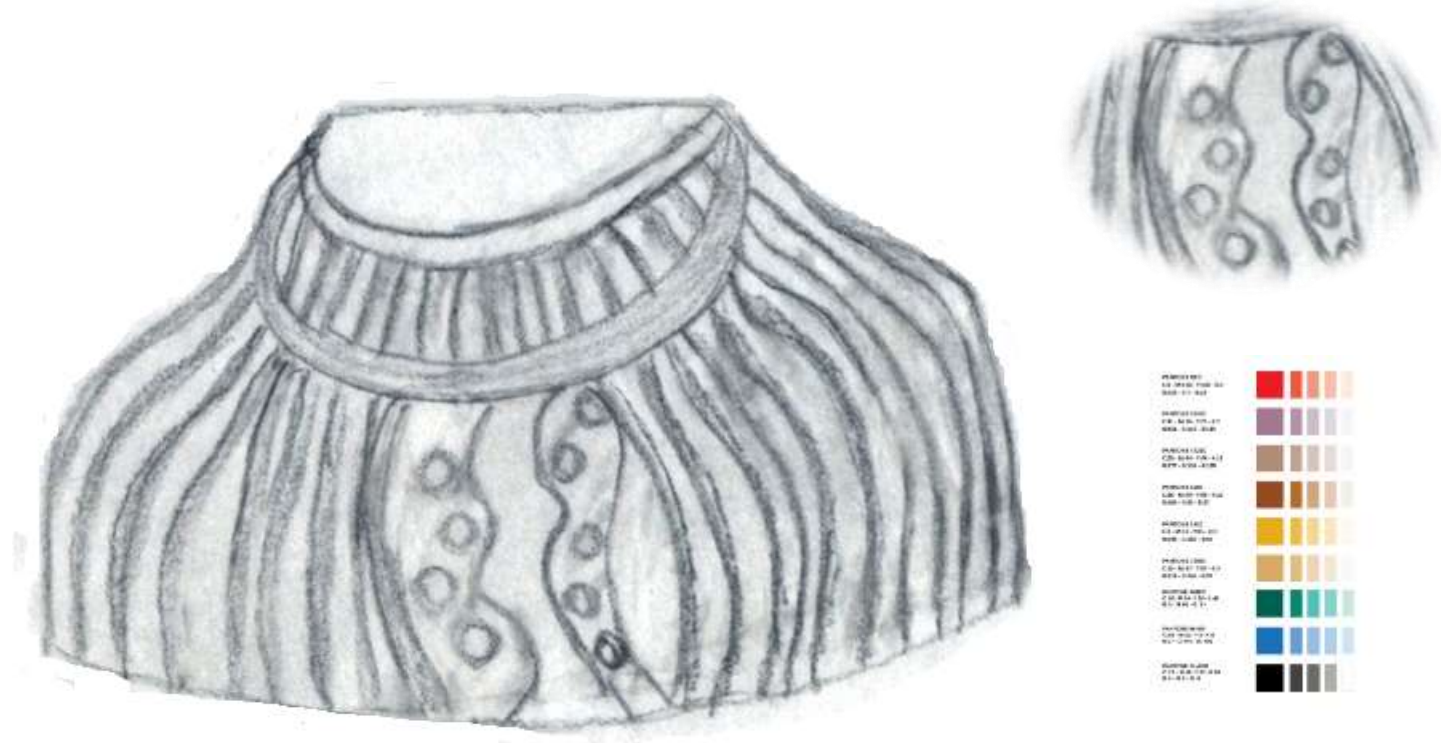

Oficio:
Tejeduría
Artesano:
Sopó, Cajicá

Descripción:
Cuellos
Colores,
Precio: \$
Us \$

Potencial:
Habilidad técnica
Posibilidad de
texturas

Posible direccionamiento:
Trabajar en relieves y
combinación de Colores.

Referente:

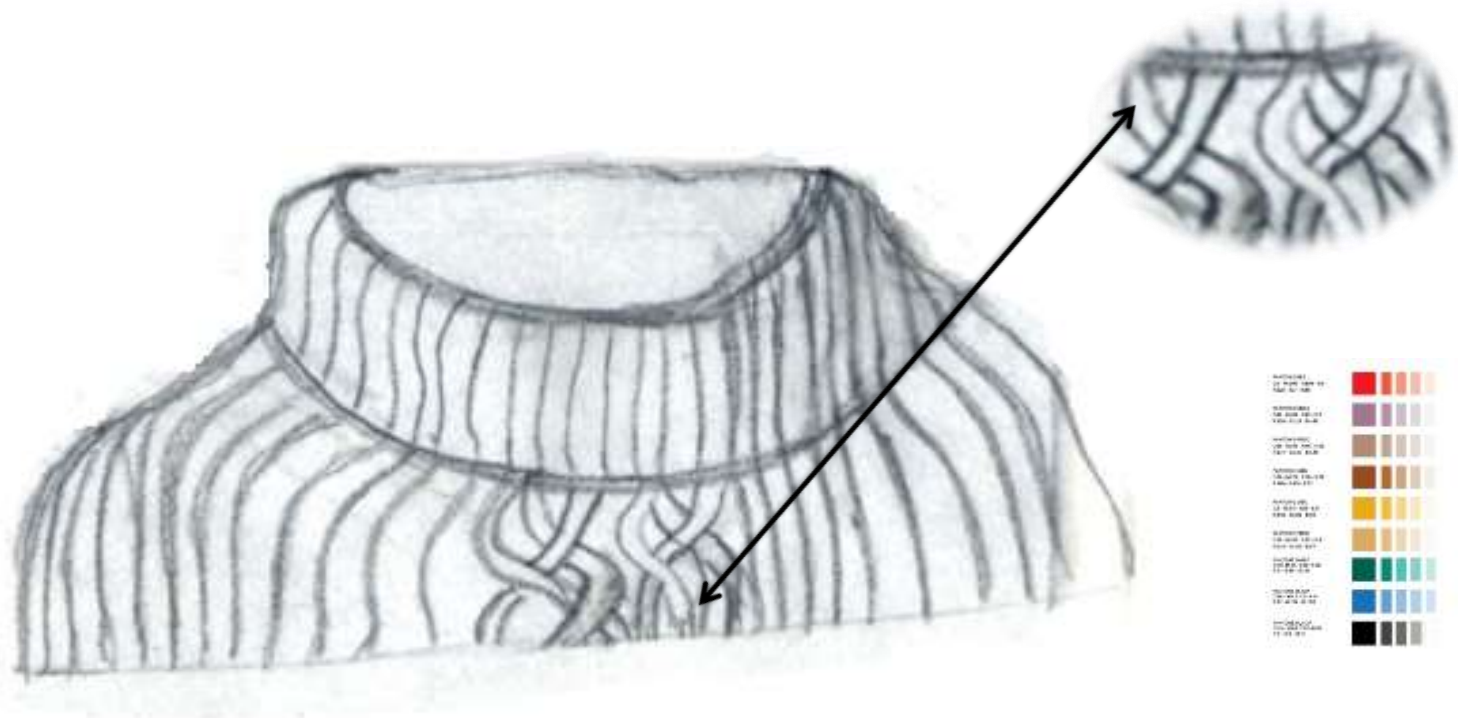

Oficio:
Tejeduría
Artesano:
Cajicá

Descripción:
Cuellos
Colores,
Precio: \$
Us \$

Potencial:
Habilidad técnica
Posibilidad de
texturas

Posible direccionamiento:
Trabajar en relieves y
combinación de Colores.

Referente:

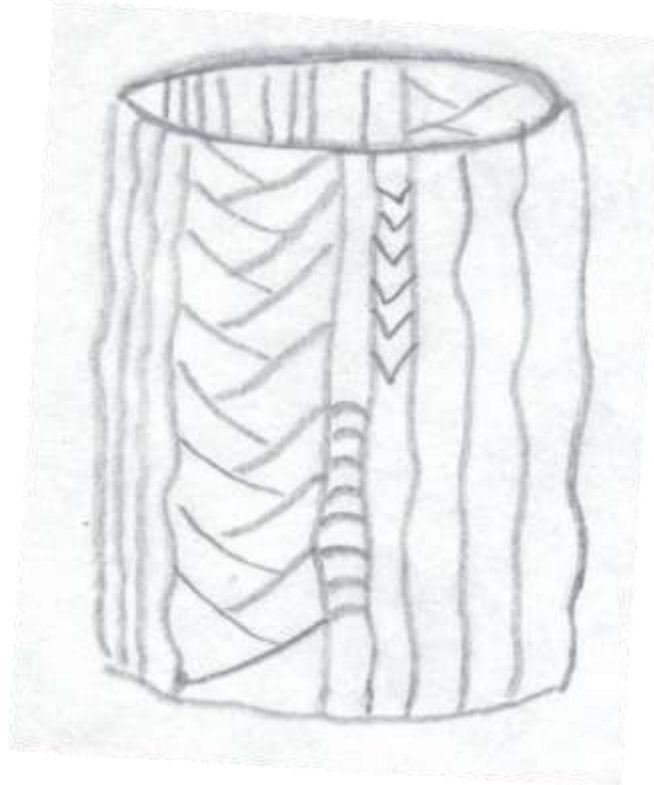

Oficio:
Tejeduría – 2 agujas
Artesano:
Cajicá

Descripción:
Cuellos
Colores,
Precio: \$ 50.000
Us \$

Potencial:
Habilidad técnica
Posibilidad de
texturas

Posible direccionamiento:
Trabajar en relieves y
combinación de Colores.

Referente:

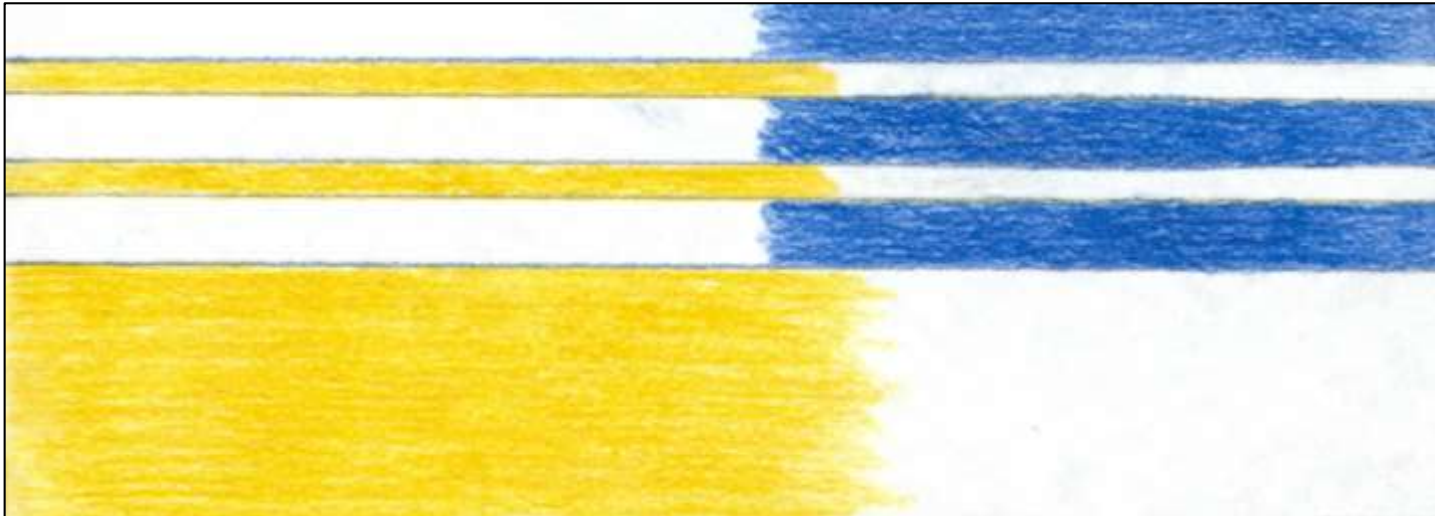

Oficio:
Tejeduría
Artesano:
CAjicá

Descripción:
trwlos
Colores,
Precio: \$
Us \$

Potencial:
Habilidad técnica
Posibilidad de
texturas

Posible direccionamiento:
Trabajar en relieves y
combinación de Colores.

Referente:

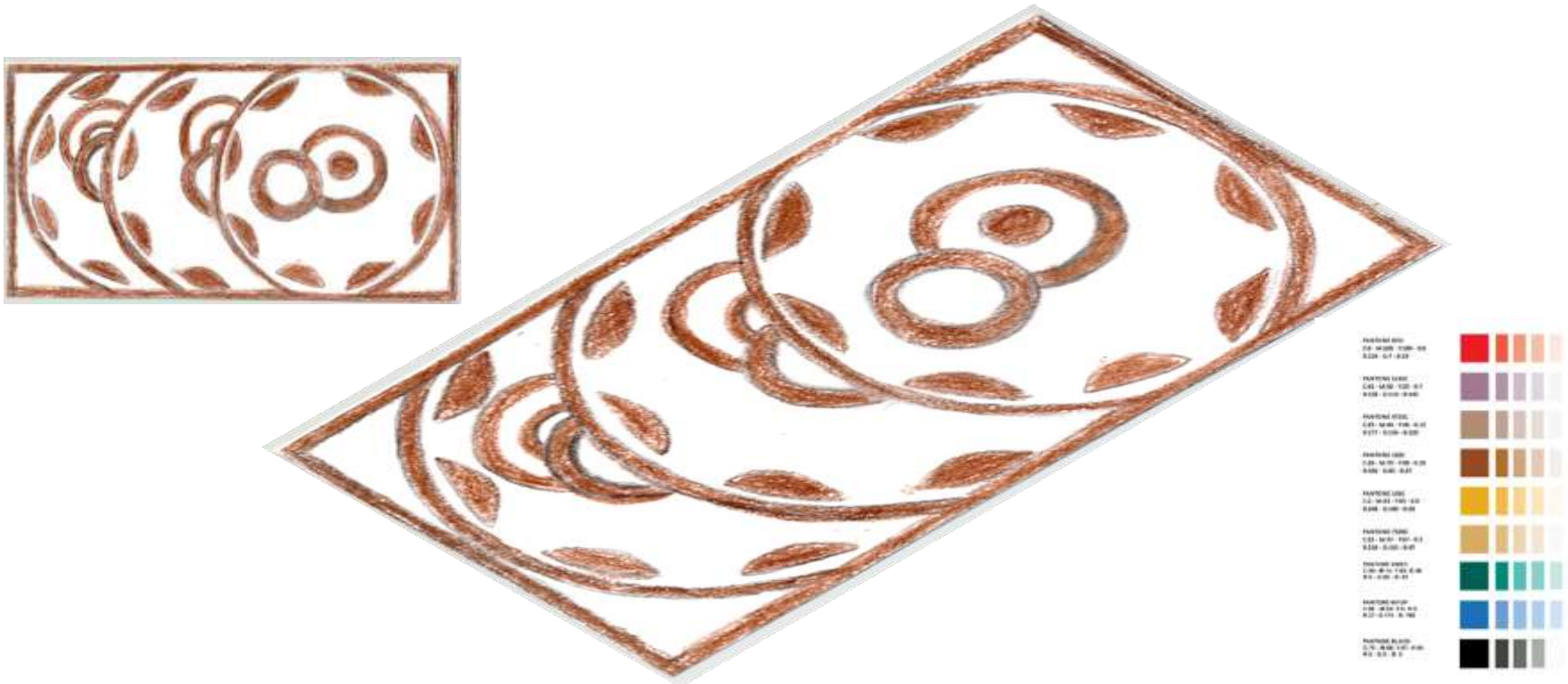

Oficio:
Tejeduría
Artesano:
Cajicá

Descripción:
Tapetes en lana
Colores,
Precio: \$
Us \$

Potencial:
Habilidad técnica
Posibilidad de
texturas

Posible direccionamiento:
Trabajar en combinación de
Colores, con tonos naturales.
Posible manejar textura por
relieve

Referente:

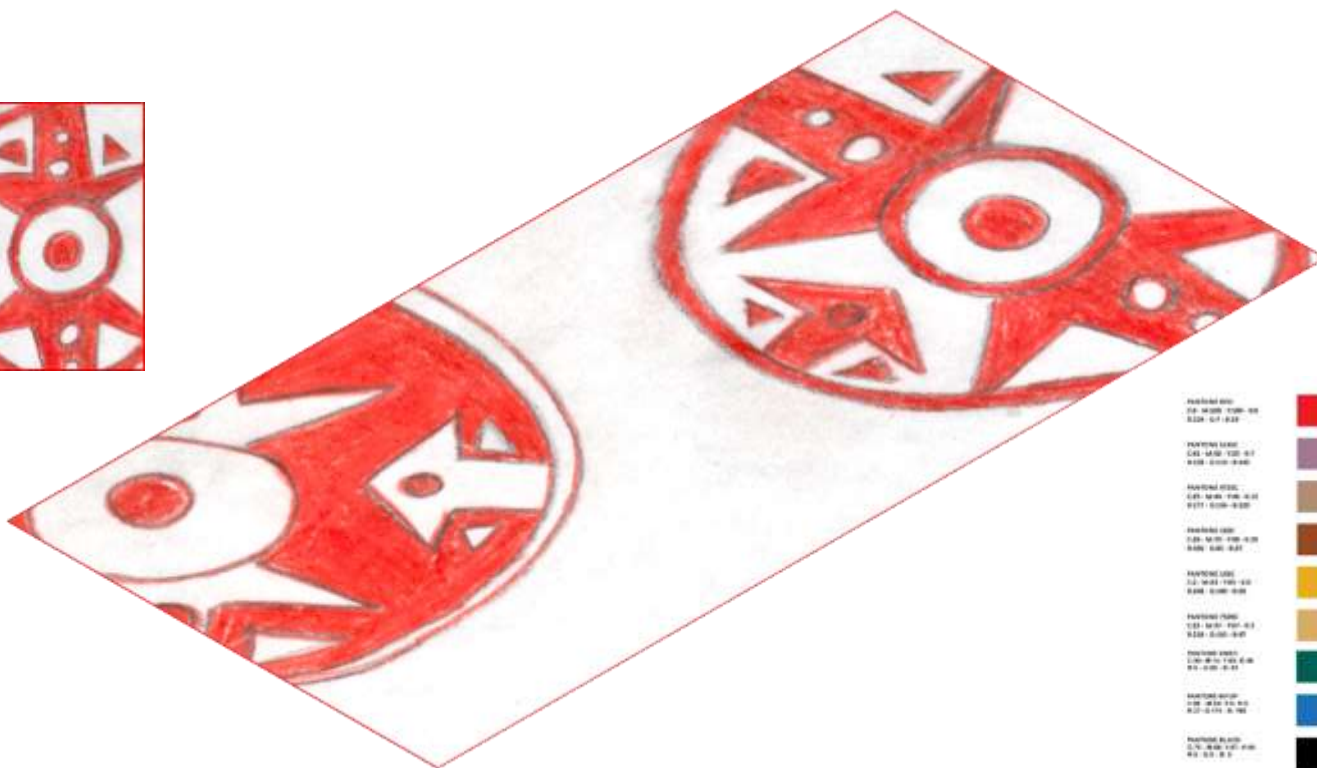

Oficio:
Tejeduría
Artesano:
Cajicá

Descripción:
Tapetes en lana
Colores,
Precio: \$ 300.000
Us \$

Potencial:
Habilidad técnica
Posibilidad de
texturas

Posible direccionamiento:
Trabajar en combinación de
Colores. Posible manejar textura
por relieve

Referente:

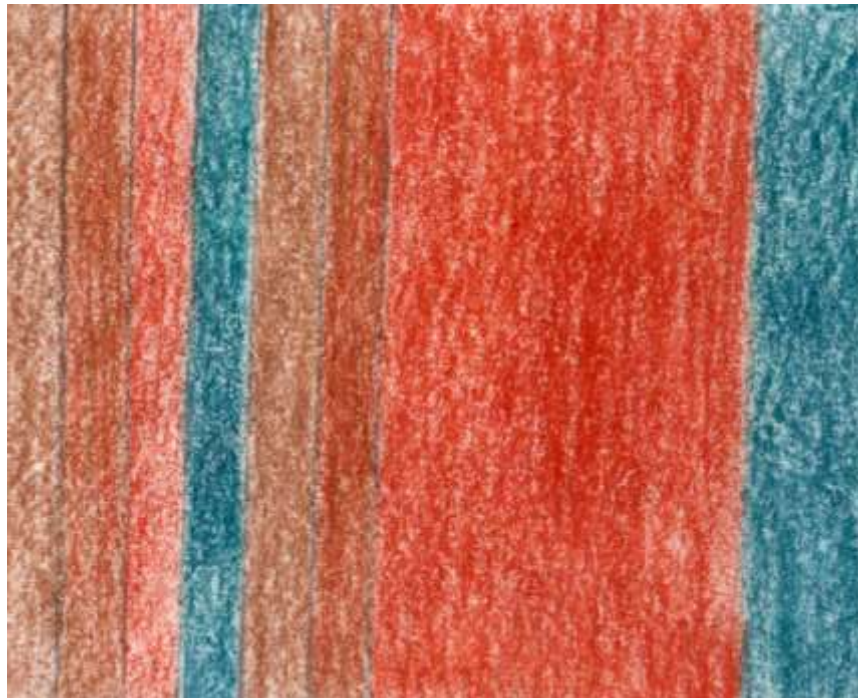

Oficio:
Tejeduría
Artesano:
CAJICÁ

Descripción:
Cojines
45x45
Precio: \$ 45.000
Us \$

Potencial:
Habilidad técnica
Posibilidad de
texturas

Posible direccionamiento:
Trabajar en relieves y
combinación de Colores.

Referente:

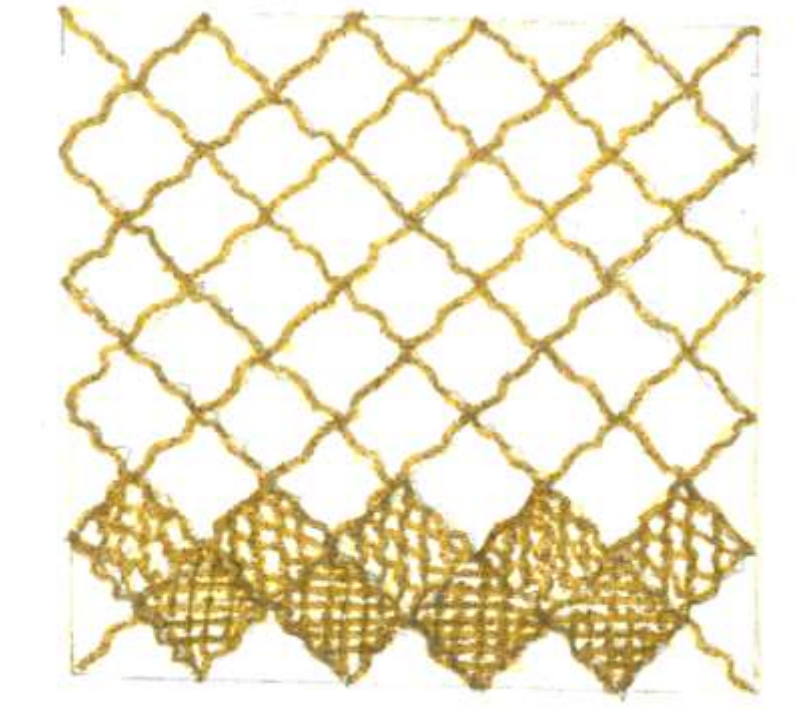

Oficio:
Tejeduría
Artesano:
Sopó

Descripción:
Cojines
45x45
Precio: \$ 45.000
Us \$

Potencial:
Habilidad técnica
Posibilidad de
texturas

Posible direccionamiento:
Trabajar en relieves y
combinación de Colores.

Referente:

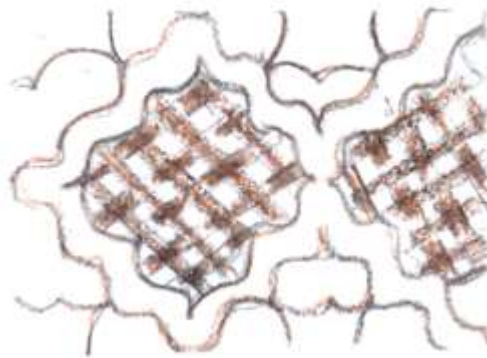
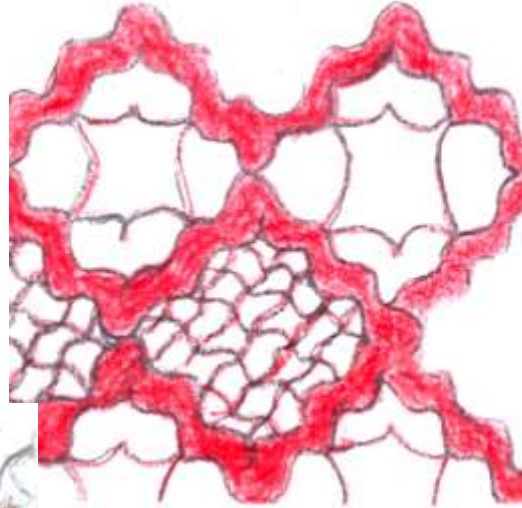

Oficio:
Tejeduría macramé
Artesano:
Sopó

Descripción:
Cojines galón de seda
45x45
Precio: \$ 80.000
Us \$

Potencial:
Habilidad técnica
Posibilidad de
texturas

Posible direccionamiento:
Trabajar en relieves y
combinación de Colores.

Referente:

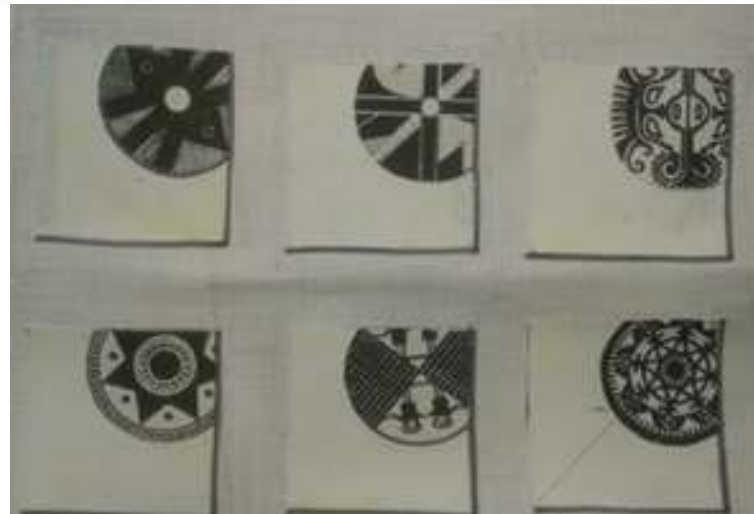

Oficio:
Tejeduría macramé
Artesano:
Sopó

Descripción:
Cojines galón de seda
45x45
Precio: \$ 80.000
Us \$

Potencial:
Habilidad técnica
Posibilidad de
texturas

Posible direccionamiento:
Trabajar en relieves y
combinación de Colores.

Referente:



Oficio:
Tejeduría
Artesano:
Chía

Descripción:
Cojines
45x45
Precio: \$ 45.000
Us \$

Potencial:
Habilidad técnica
Posibilidad de
texturas

Posible direccionamiento:
Trabajar en relieves y
combinación de Colores.

Referente:



Oficio:
Tejeduría
Artesano:
Chía

Descripción:
Cojines
45x45
Precio: \$ 45.000
Us \$

Potencial:
Habilidad técnica
Posibilidad de
texturas

Posible direccionamiento:
Trabajar en relieves y
combinación de Colores.

Referente:



PALETA DE COLORES
CUNDINAMARCA
SECRETARÍA DE COMPETITIVIDAD Y DESARROLLO ECONÓMICO



Oficio:
Tejeduría
Artesano:
Chía

Descripción:
Cojines
45x45
Precio: \$ 50.000
Us \$

Potencial:
Habilidad técnica
Posibilidad de
texturas

Posible direccionamiento:
Trabajar combinación de Colores.

Referente:

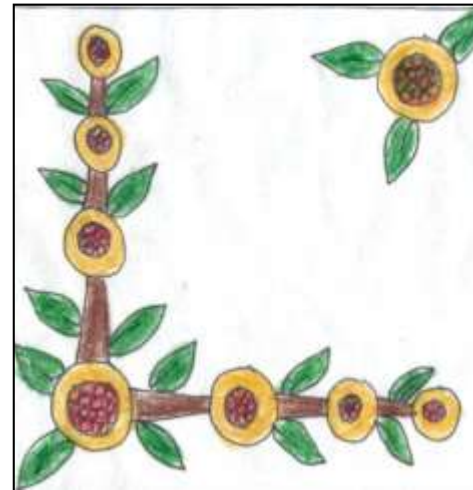
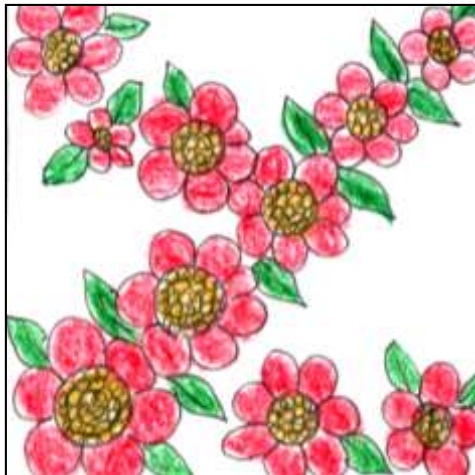

Oficio:
Tejeduría
Artesano:
Chía

Cojines
45x45
Precio: \$ 50.000
Us \$

Potencial:
Habilidad técnica
Posibilidad de
texturas

Posible direccionamiento:
Trabajar combinación de Colores.

Referente:

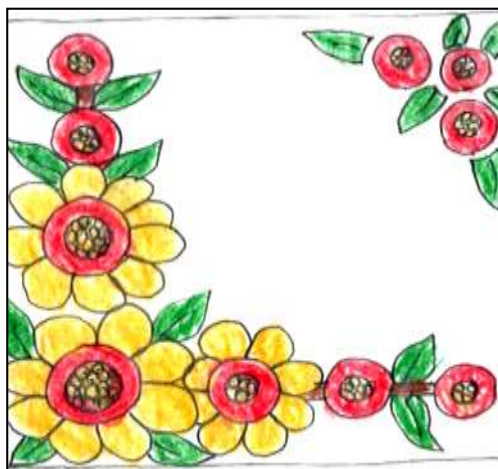

Oficio:
Tejeduría
Artesano:
Chía

Descripción:
Cojines
45x45
Precio: \$ 50.000
Us \$

Potencial:
Habilidad técnica
Posibilidad de
texturas

Posible direccionamiento:
Trabajar combinación de Colores.

Referente:



Oficio:
Tejeduría
Artesano:
Chía

Descripción:
Cojines
45x45
Precio: \$ 50.000
Us \$

Potencial:
Habilidad técnica
Posibilidad de
texturas

Posible direccionamiento:
Trabajar combinación de Colores.

Referente:



Oficio:
Tejeduría
Artesano:
Chía

Descripción:
Cojines
45x45
Precio: \$ 50.000
Us \$

Potencial:
Habilidad técnica
Posibilidad de
texturas

Posible direccionamiento:
Trabajar combinación de Colores.

Referente:

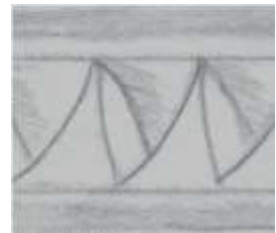
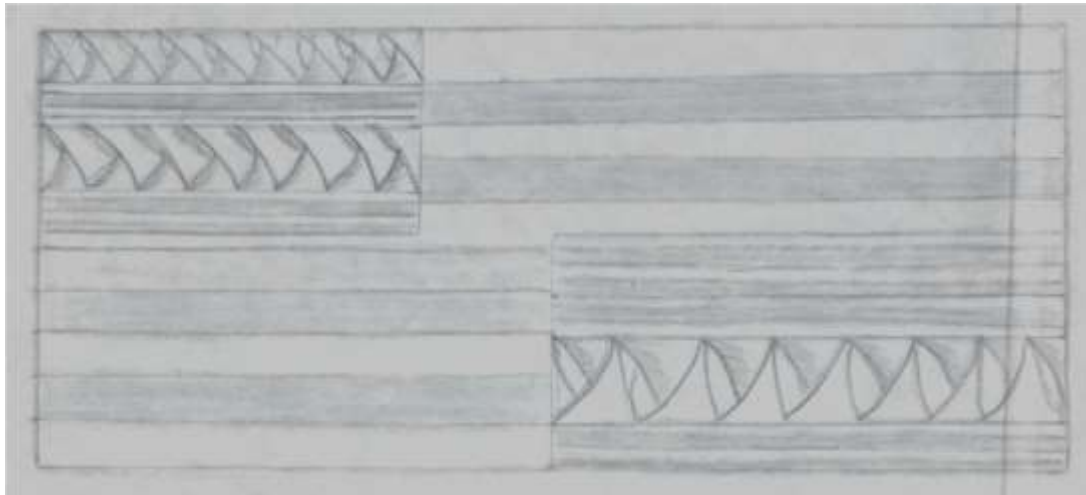

Oficio:
Tejeduría – 2 Agujas lana
 Artesano:
Sopó

Descripción:
 Trow
 2 m x 75 cm
Precio: \$ 160.000
 Us \$

Potencial:
 Habilidad técnica
 Posibilidad de
 texturas

Posible direccionamiento:
 Trabajar en relieves en un solo
 color manejando puntadas con
 dibujo que imita huellas.

Referente:

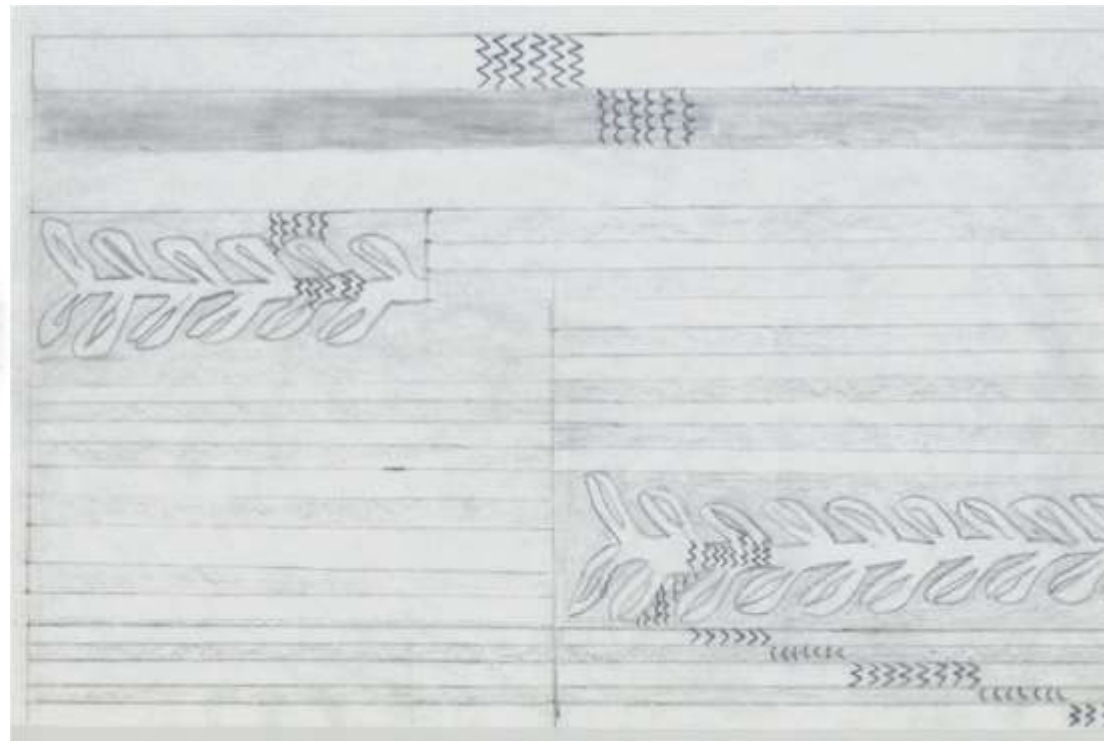
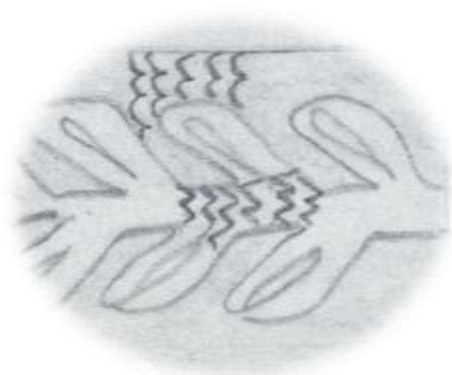

Oficio:
Tejeduría – 2 Agujas lana
Artesano:
Sopó

Descripción:
Trow
2 m x 75 cm
Precio: \$ 160.000
Us \$

Potencial:
Habilidad técnica
Posibilidad de
texturas

Posible direccionamiento:
Trabajar en relieves en un solo
color manejando puntadas con
dibujo que imita huellas.

Referente:

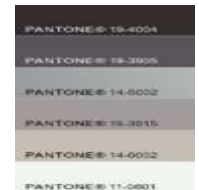
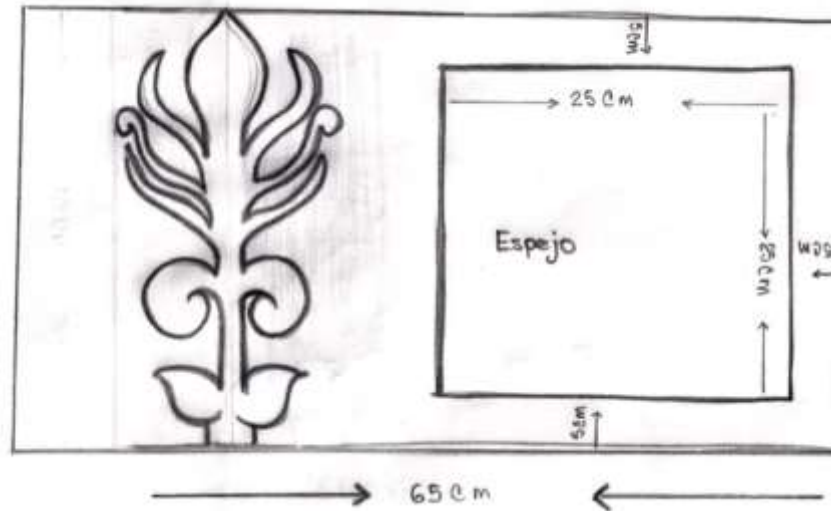

Oficio:
Cerámica
Artesano:
Cajicá

Descripción:
Marco para espejo
65 x 35 cm
Precio: \$ 50.000
Us \$

Potencial:
Habilidad técnica
Posibilidad de
texturas

Posible direccionamiento:
Trabajar en relieves en un solo color manejando textura y figuras del contexto. Aplicación de huellas.

Referente:

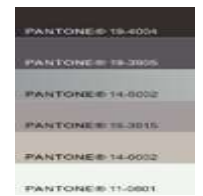
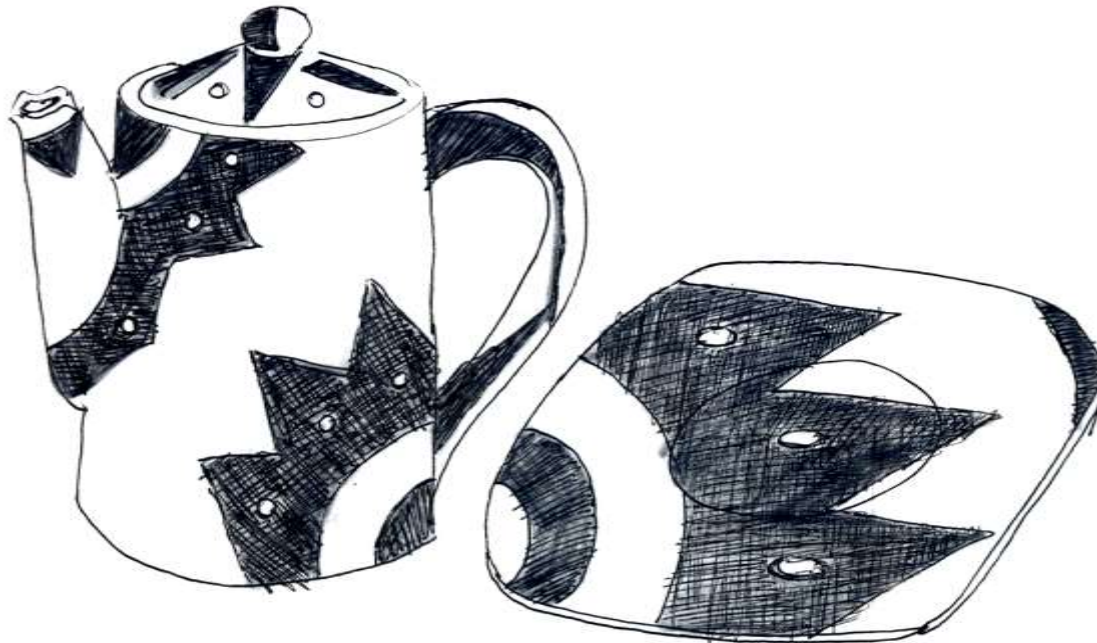

Oficio:
Cerámica
Artesano:
La Calera

Descripción:
Vajilla – Jarra y plato
Juego cuatro puestos
Precio: \$ 150.000
Us \$

Potencial:
Habilidad técnica
Esmaltado,
aplique de color

Posible direccionamiento:
Aplicación de sellos. Dos tonos

Referente:

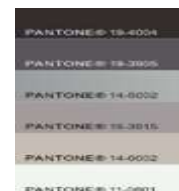

PANTONE® 11-0601

Oficio:
Cerámica
Artesano:
La Calera

Vajilla – platos
Juego cuatro puestos
Precio: \$ 150.000
Us \$

Potencial:
Habilidad técnica
Esmaltado,
aplique de color

Posible direccionamiento:
Aplicación de sellos. Dos tonos

Referente:

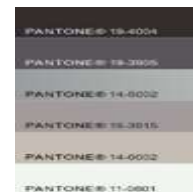

Oficio:
Cerámica
Artesano:
La Calera

Descripción:
Vajilla – café
Juego cuatro puestos
Precio: \$ 150.000
Us \$

Potencial:
Habilidad técnica
Esmaltado,
aplique de color

Posible direccionamiento:
Aplicación de sellos. Dos tonos



artesañas
de colombia

Ficha Técnica

Laboratorio

Cundinamarca

Línea

Home Decor

Producto

Mug

Pieza

Materias Primas

Arcilla

Paleta de Color



7.000

Costo

08 octubre

Fecha

Boceto 1 de 1



11 cms Alto
x 7.5 Diámetro





artesanías
de colombia

Ficha Técnica

Laboratorio

Cundinamarca

Línea

Home Decor

Producto

Mug

Pieza

Materias Primas

Arcilla

Paleta de Color



7.000

Costo

08 octubre

Fecha

Boceto 1 de 1

Referente



11 cms Alto
x 7.5 Diámetro



artesañas
de colombia

Ficha Técnica

Laboratorio

Cundinamarca

Línea

Decoracion

Producto

Tapete

Pieza

Materias Primas

Lana y
algodon

Paleta de Color



120.000

Costo

08 octubre

Fecha

Boceto 1 de 1

Referente



120 cms
Diametro x
10 alto

Ficha técnica

Laboratorio

Cundinamarca

Línea

Individual Bordado

Producto

Individual Bordado

Pieza

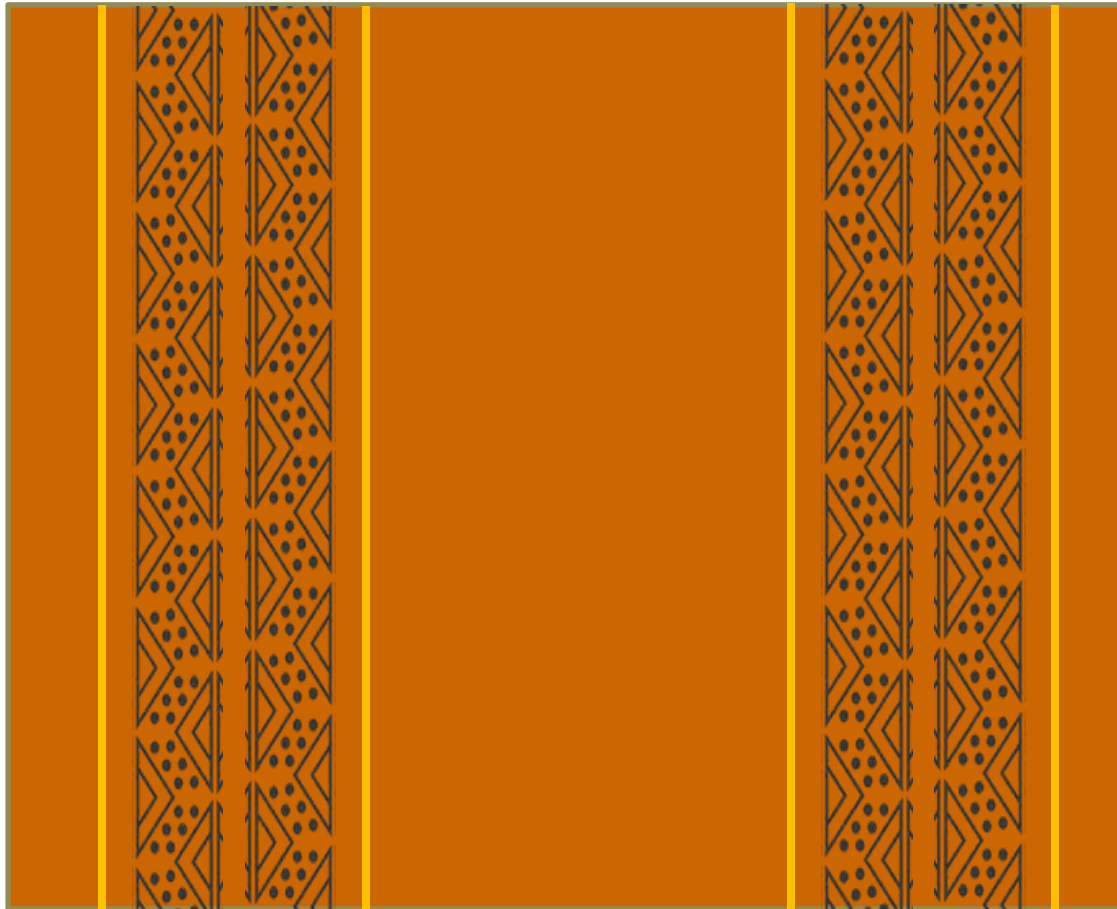

Materias Primas

Algodón

De 45 x 45 Cms

Cajicá Tejedores de Arte

Paleta Color



\$ 45.0000

Costo

Fecha

Ficha técnica

Laboratorio

Cundinamarca

Línea

Home Decor

Producto

Camino de Mesa

Pieza

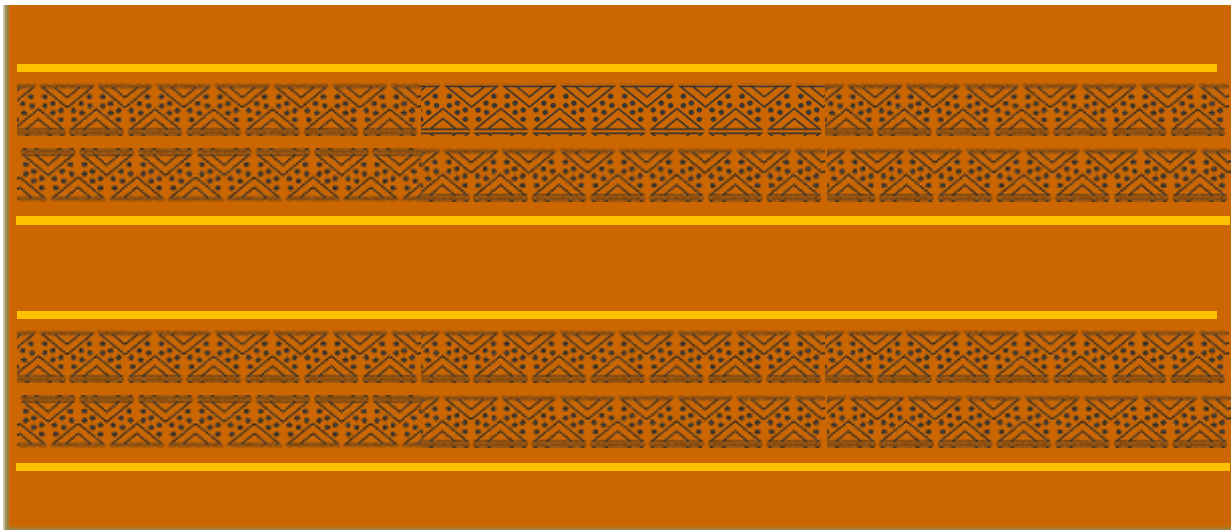

Materias Primas

Algodón Bordado

1.20 x 35

Tejedores de Arte

Paleta Color



\$ 70.000.00

Costo

Fecha

Ficha técnica
Laboratorio

Cundinamarca

Línea

Home Decor

Producto

Cojín

Pieza



Algodón

Tela Sobre Tela

45 x 45

Cajicá

Paleta Color



\$ 45.000.00

Costo

Fecha

Ficha técnica

Laboratorio

Cundinamarca

Línea

Home Decor

Producto

Cojin

Pieza

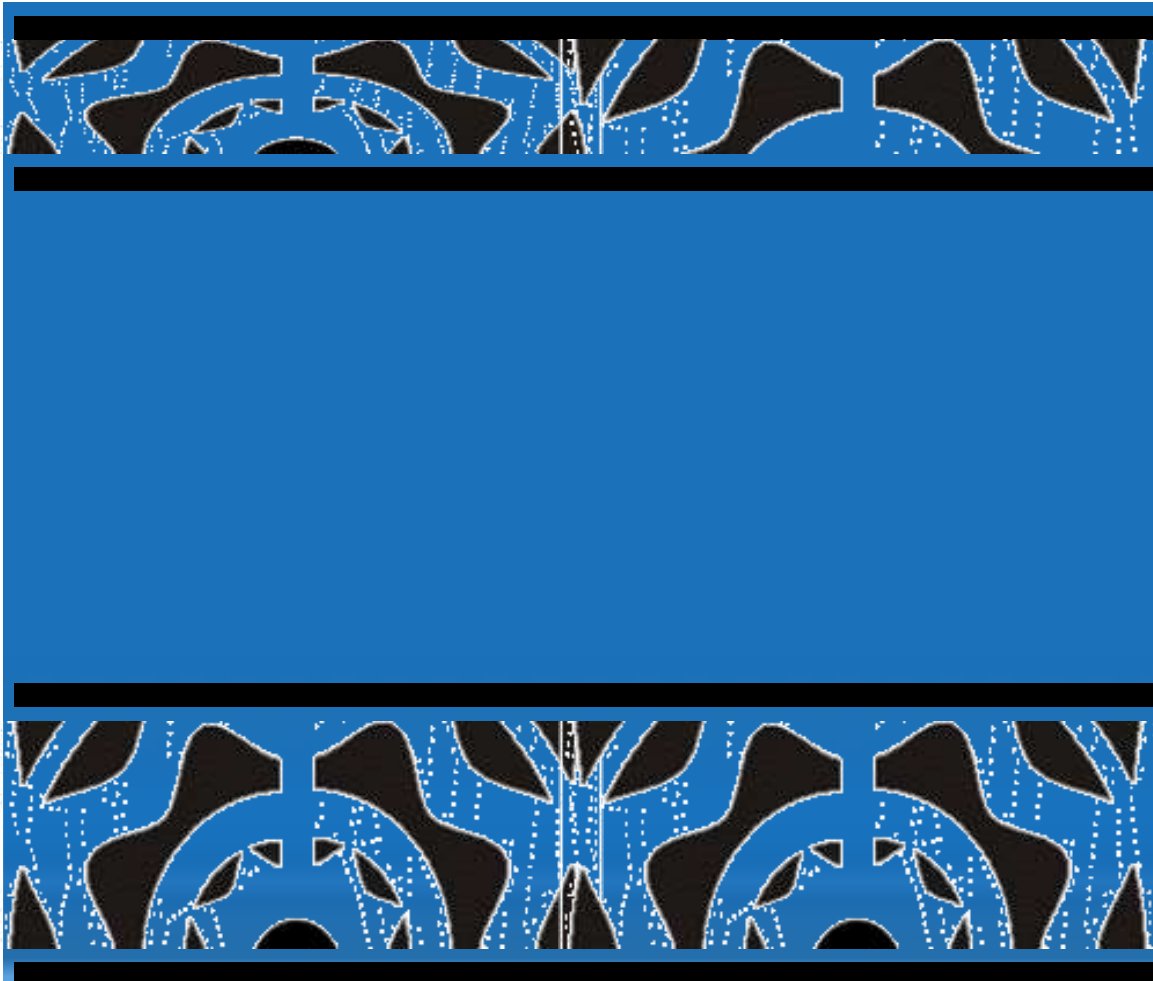

Tela Sobre Tela
Cojin de una cara
Estampado

Paleta Color



\$ 45.000.00

Costo

Fecha

Ficha técnica



Laboratorio

Cundinamarca

Línea

Home Decor

Producto

Ciojín

Pieza

Materias Primas
Tela Sobre Tela
45 x45

Paleta Color



\$ 45.000.00

Costo

Fecha

Ficha técnica

Laboratorio

Cundinamarca

Línea

Producto

Pieza

Materias Primas

Fibra Almidonada

Fique y hilo

Paleta Color



\$ 80.000, \$ 45.000

Costo

10 Nov 2013

Fecha

Referente

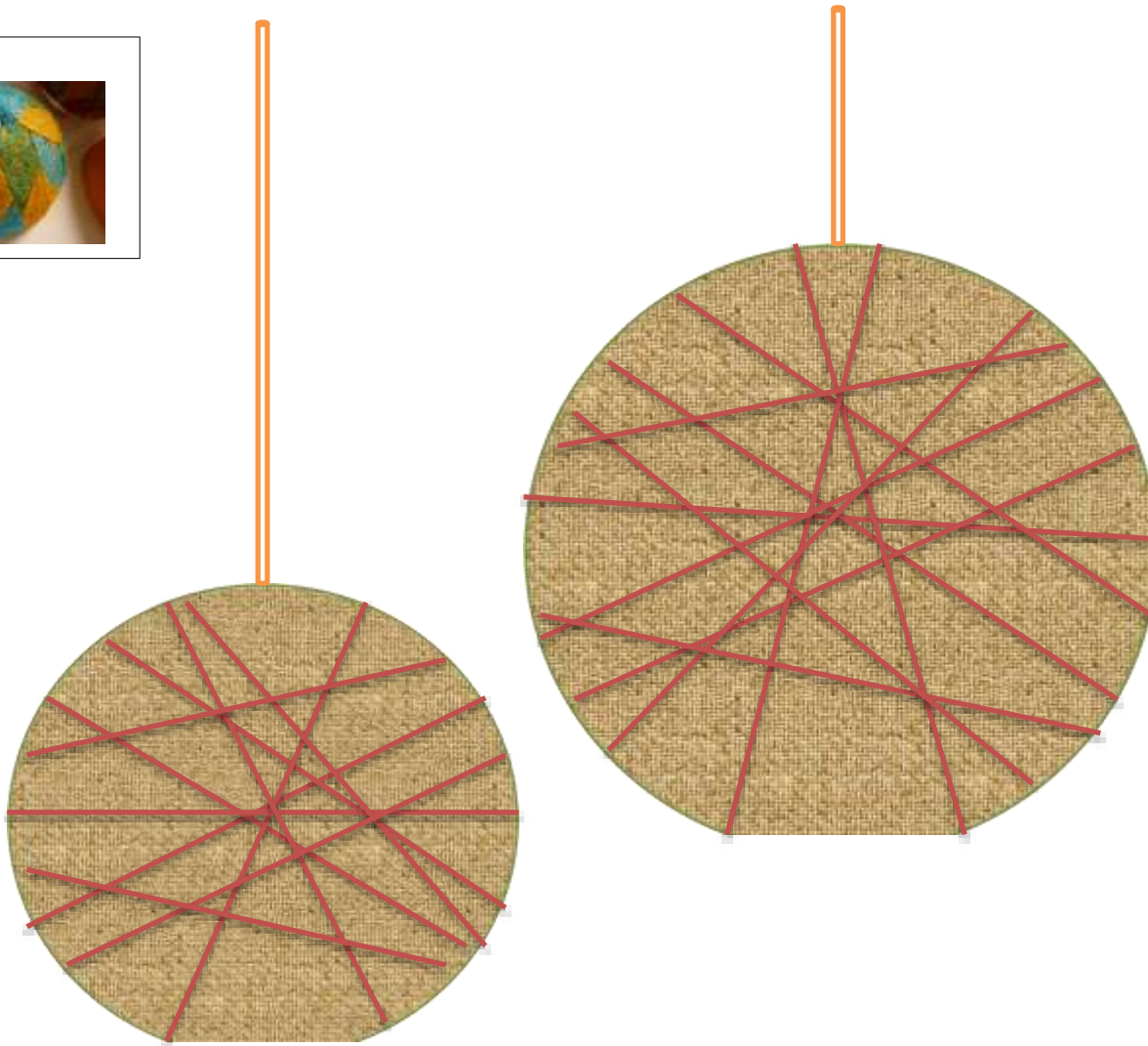

Ficha técnica

Laboratorio

Cundinamarca

Línea

Producto

Pieza

Materias Primas
Vajilla de Café 6 Puestos
Artesano de La Calera
Pintada a Mano

Paleta Color
Blanco Y negro

\$ 140.000.00

Costo

10 De Noviembre 2013

Fecha



Ficha técnica

Laboratorio

Cundinamarca

Línea

Producto

Pieza

Materias Primas

Paleta Color

Costo

Fecha

Referente



Laboratorio

Cundinamarca

Línea

Producto

Pieza

Materias Primas

Paleta Color



Costo

Fecha

Referente

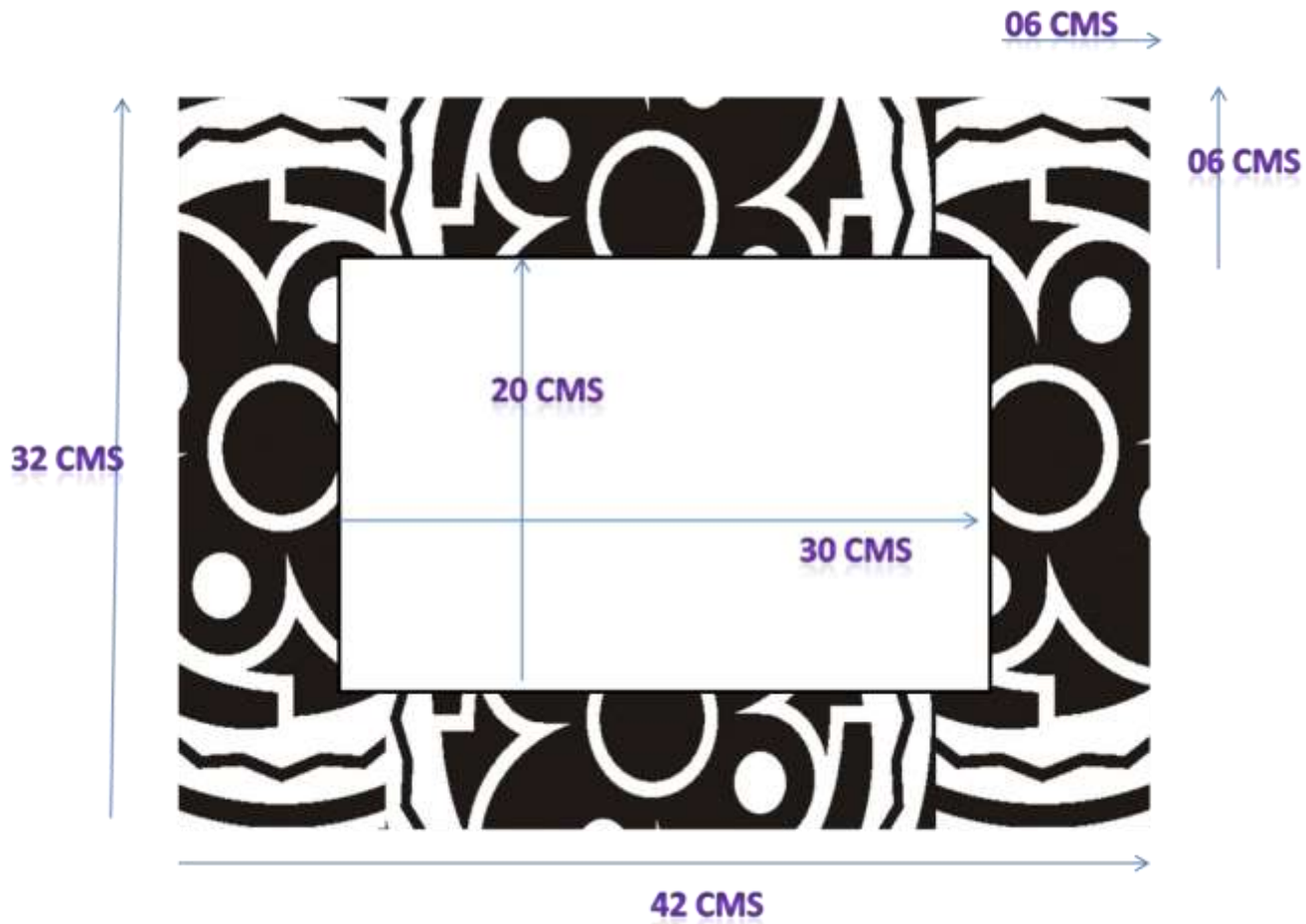

Ficha técnica

Laboratorio

Cundinamarca

Línea

Decoración

Producto

Porta Vasos

Pieza

Materias Primas
Arcilla Roja porta vasos
10 x 10

Paleta Color

terracota



\$ 50.000

Costo

Fecha

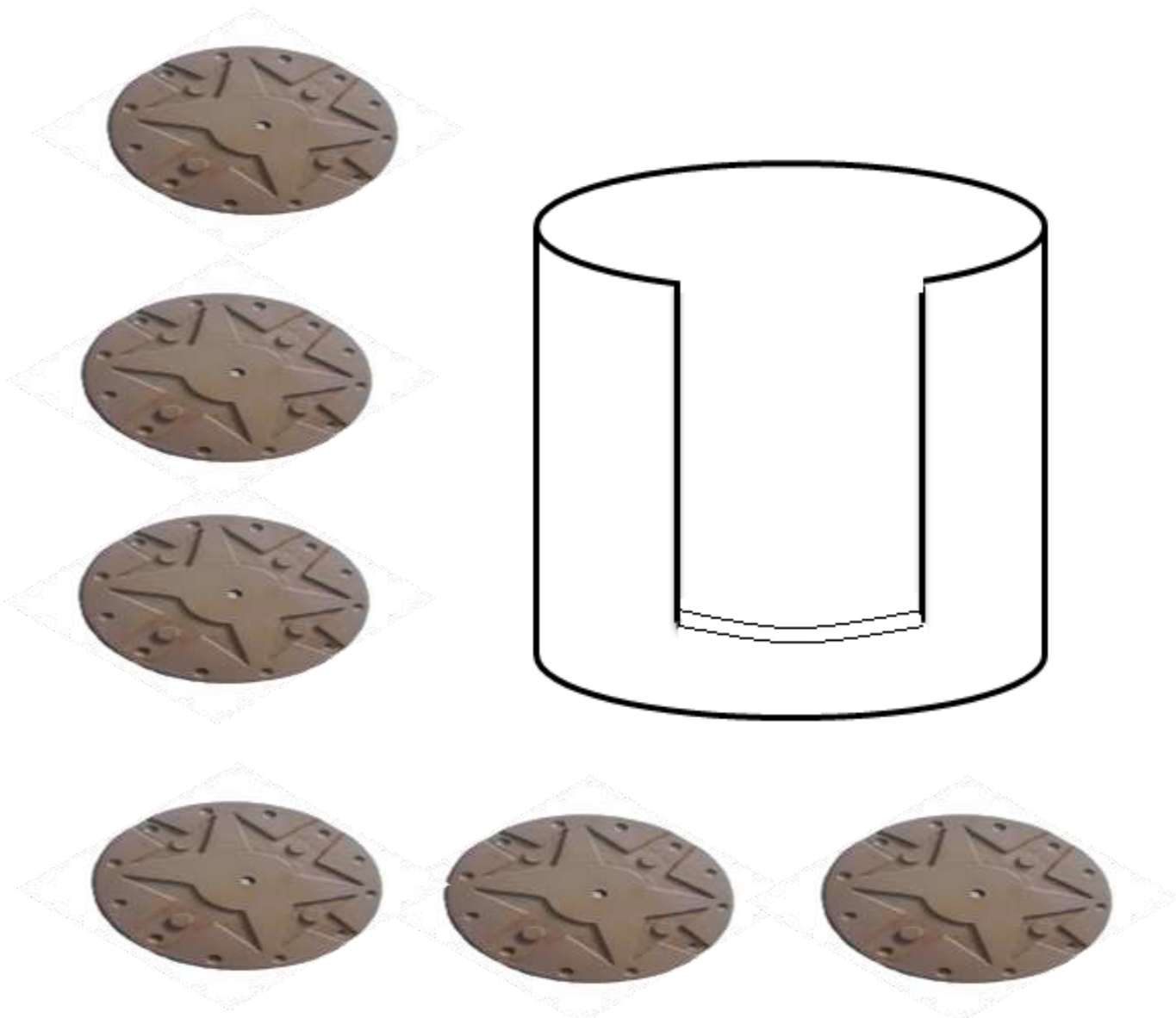



artesanías
de colombia

Ficha Técnica

Laboratorio

Cundinamarca

Línea

Moda

Producto

Botones

Pieza

Materias Primas

Arcilla

Paleta de Color



2.500.

Costo

08 octubre

Fecha

Boceto 1 de 1

Referente



Huso con peso e hilado.
Mchap 2900b



2.5
Diámetro
x 4mm

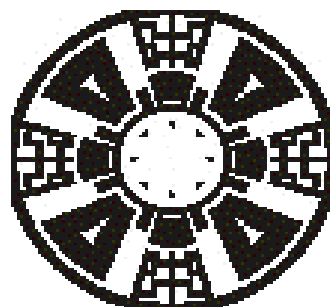
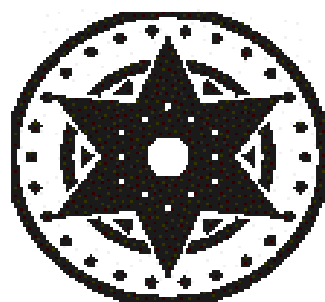



artesañas
de colombia

Ficha Técnica

Laboratorio

Cundinamarca

Línea

Decoración

Producto

Cojines

Pieza

Materias Primas

Lana

Paleta de Color

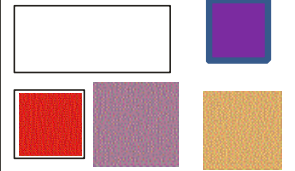

45.000

Costo

08 octubre

Fecha

Boceto 1 de 1

45x45 cms

Referente

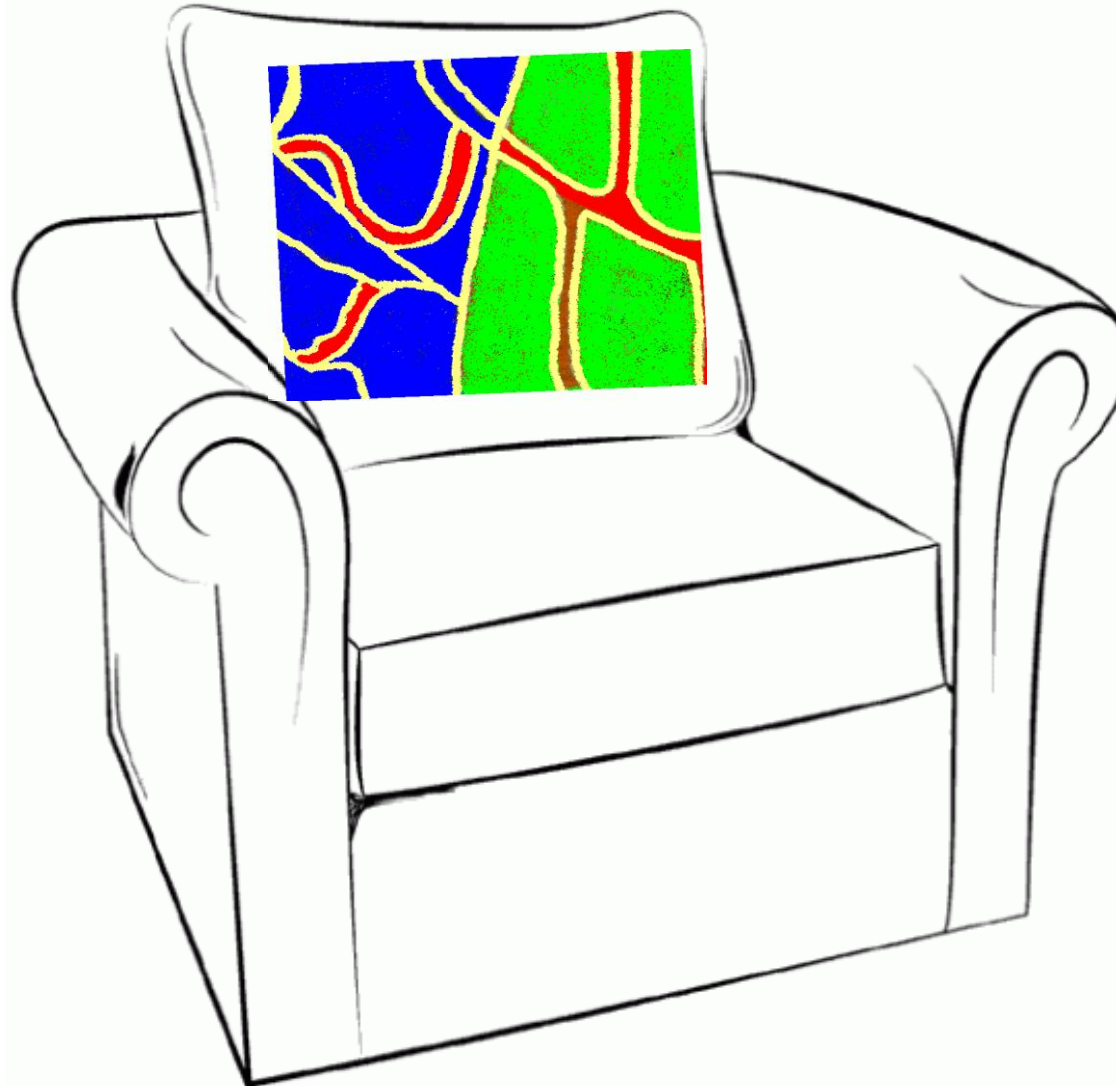
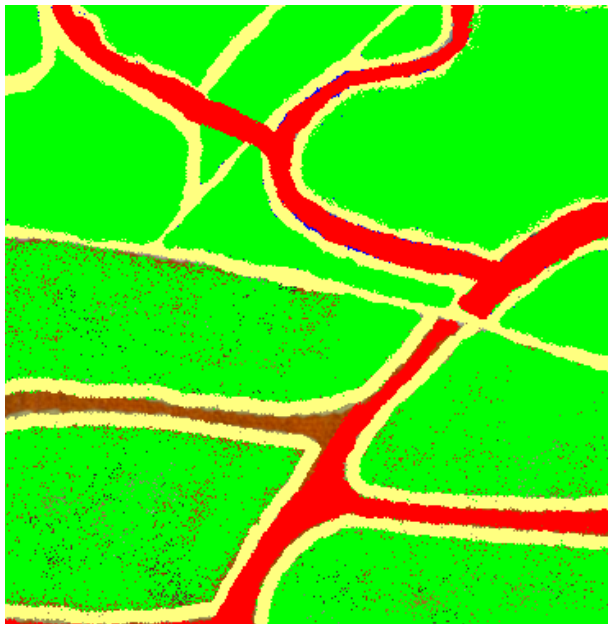



artesañas
de colombia

Ficha Técnica

Laboratorio

Cundinamarca

Línea

Decoración

Producto

Cojines

Pieza

Materias Primas

Lana

Paleta de Color



45.000

Costo

08 octubre

Fecha

Boceto 1 de 1

45x45 cms

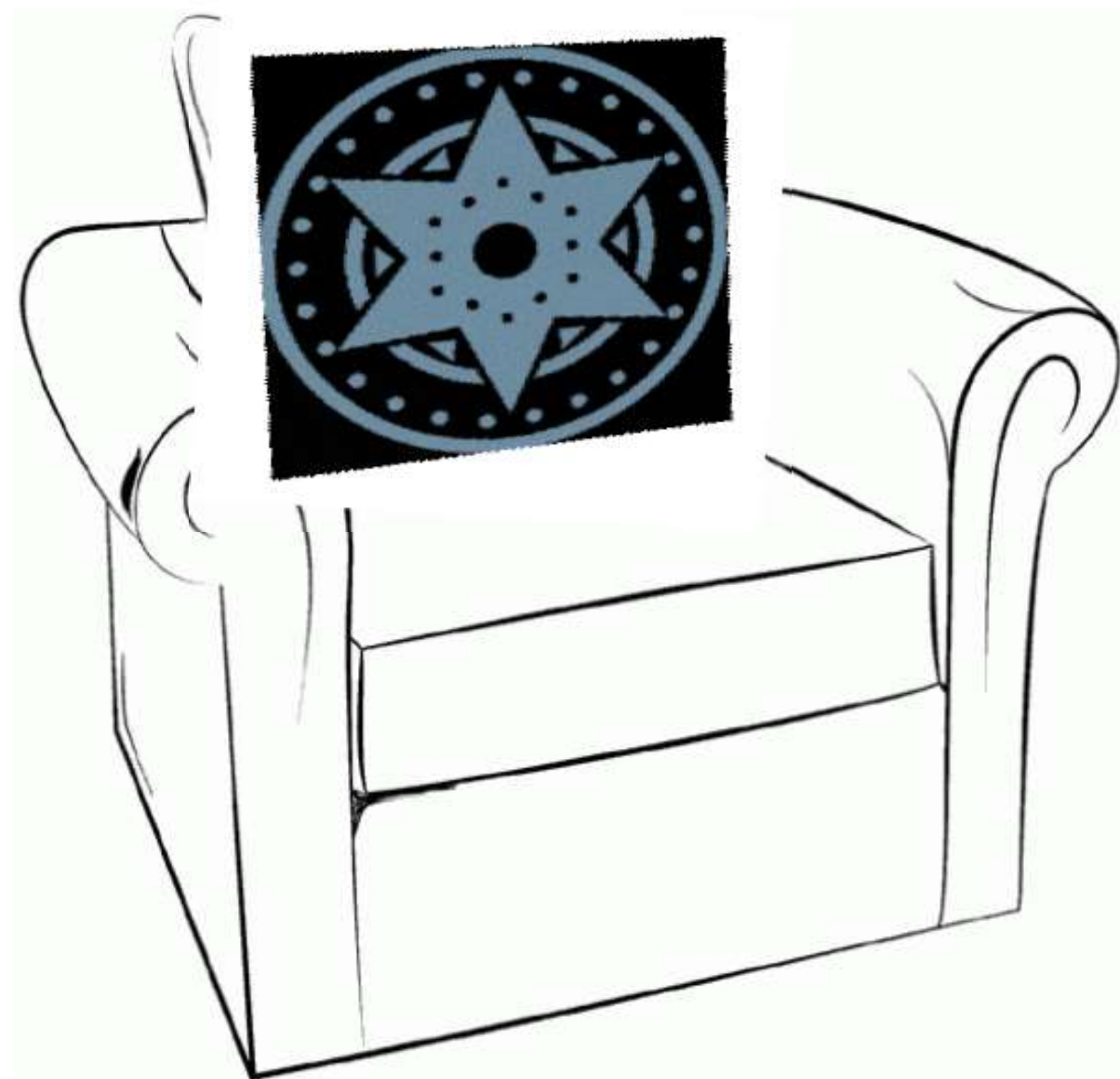

Referente

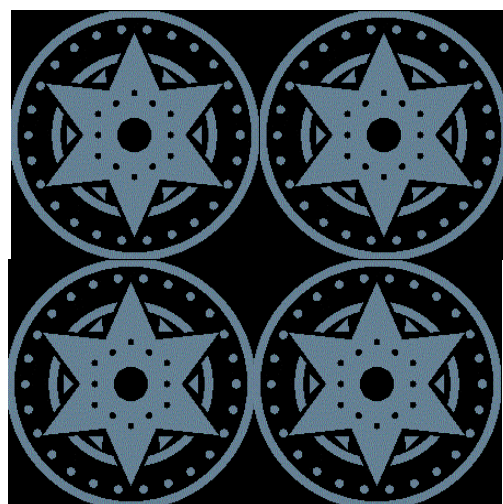
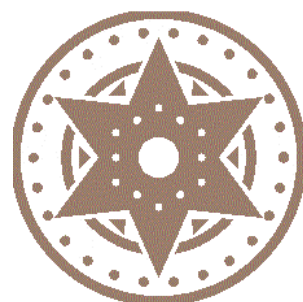



artesañas
de colombia

Ficha Técnica

Laboratorio

Cundinamarca

Línea

Juguetes

Producto

Rompecabezas

Pieza

Materias Primas

Madera y
Acrilicos

Paleta de Color



120.000

Costo

08 octubre

Fecha

Boceto 1 de 1

Referente

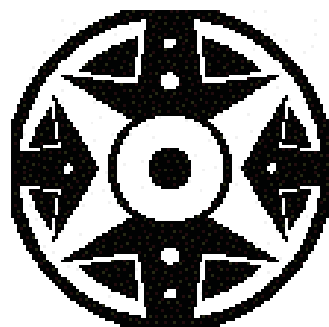



artesañas
de colombia

Ficha Técnica

Laboratorio

Cundinamarca

Línea

Juguetes

Producto

Rompecabezas

Pieza

Materias Primas

Madera y
Acrilicos

Paleta de Color

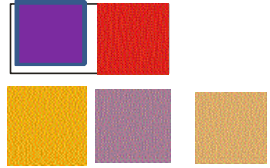

40.000

Costo

08 octubre

Fecha

Boceto 1 de 1

Referente



20x20 cms
2.5 Alto





artesañas
de colombia

Ficha Técnica

Laboratorio

Cundinamarca

Línea

Decoracion

Producto

Tapete

Pieza

Materias Primas

Lana y
algodon

Paleta de Color



450.000

Costo

08 octubre

Fecha

Boceto 1 de 1

Referente

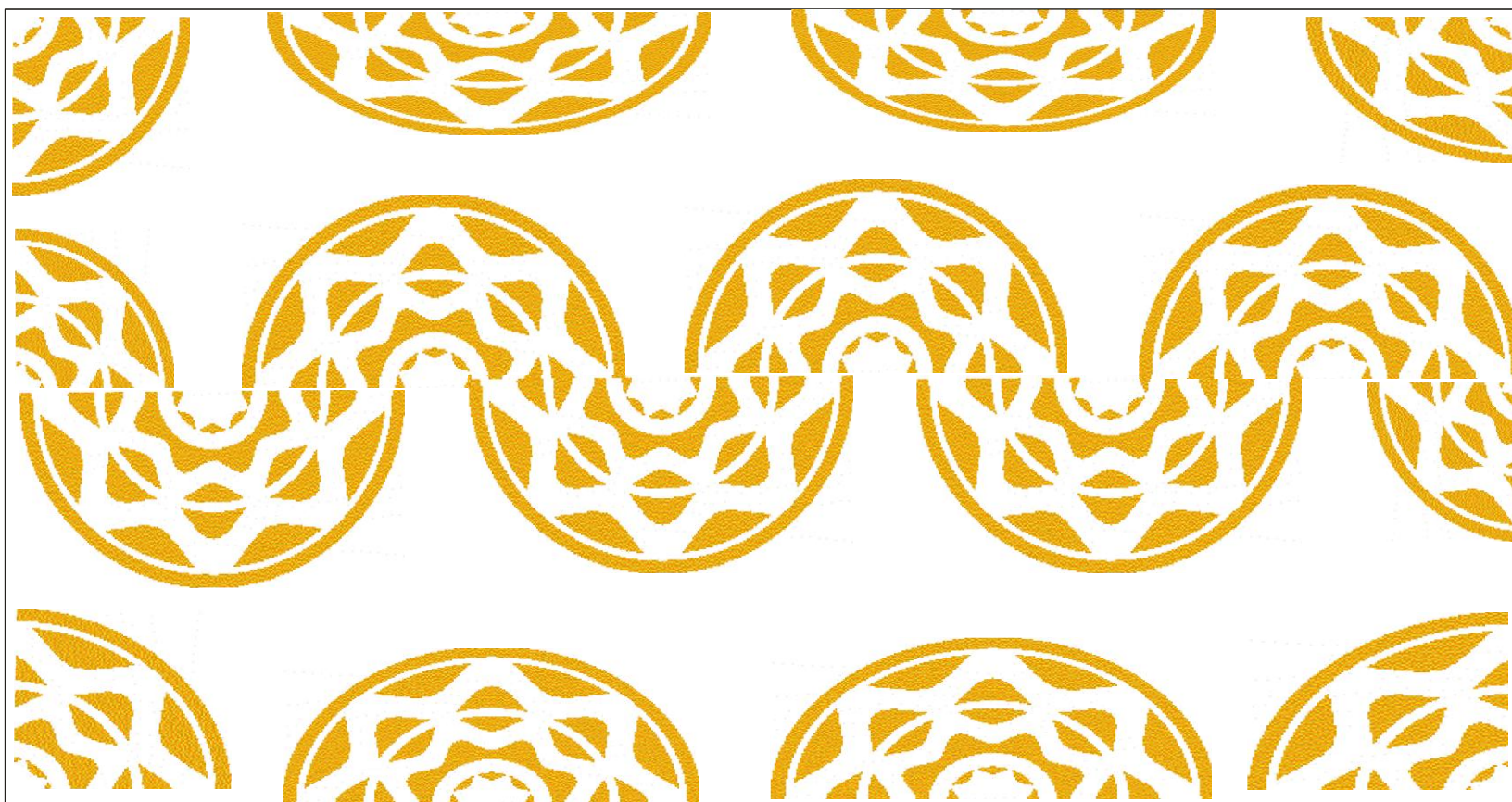



artesanías
de colombia

Ficha Técnica

Laboratorio

Cundinamarca

Línea

Accesorios

Producto

Bolso

Pieza

Materias Primas

Cuero
Tipo Tala

Paleta de Color

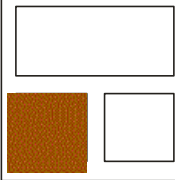

180.000

Costo

08 octubre

Fecha

Boceto 1 de 1

Referente



Repujado
Alto y Bajo
Relieve



25x25cms



artesañas
de Colombia

Ficha Técnica

Laboratorio

Cundinamarca

Línea

Decoración

Producto

Candelabros

Pieza

Materias Primas

Ceramica
Esmatada

Paleta de Color



Costo

08 octubre

Fecha

Boceto 1 de 1

Referente

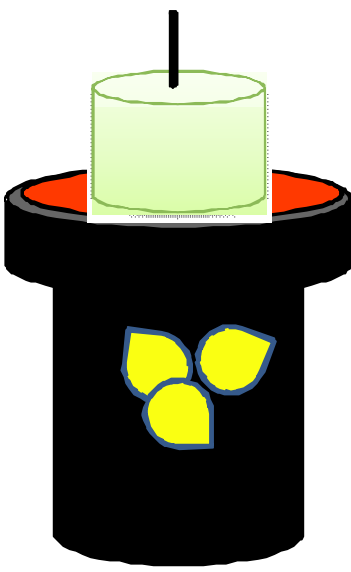

9 cms
Diametro x
12 alto

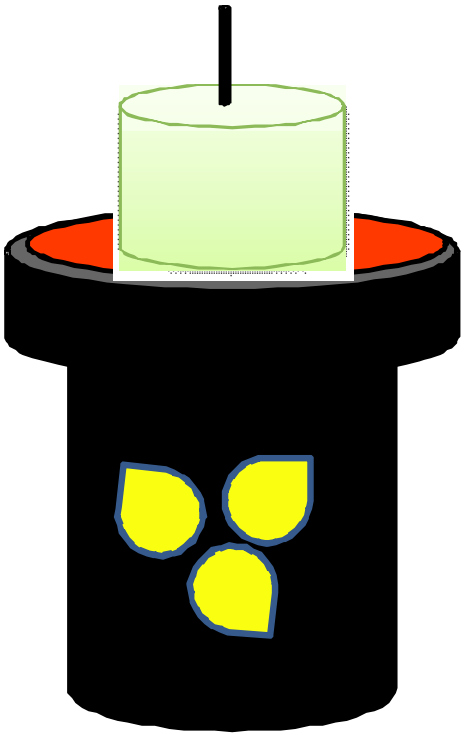

11 cms
Diametro x
17 alto
15.000

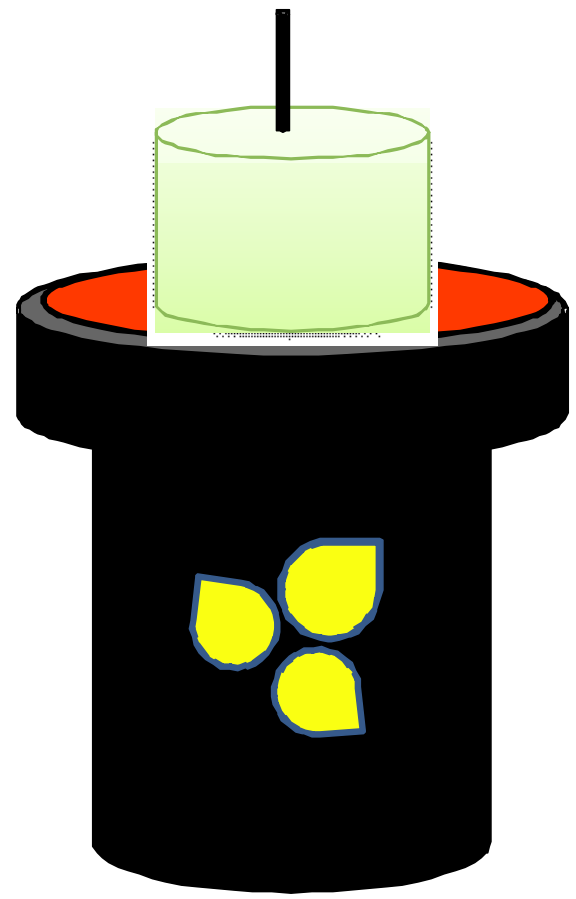

15 cms
Diametro x
20 alto



Laboratorio

Cundinamarca

Línea

Producto

Throw

Pieza

Materias Primas
Tela sobre tela

Paleta Color



Costo

31-10-2013

Fecha

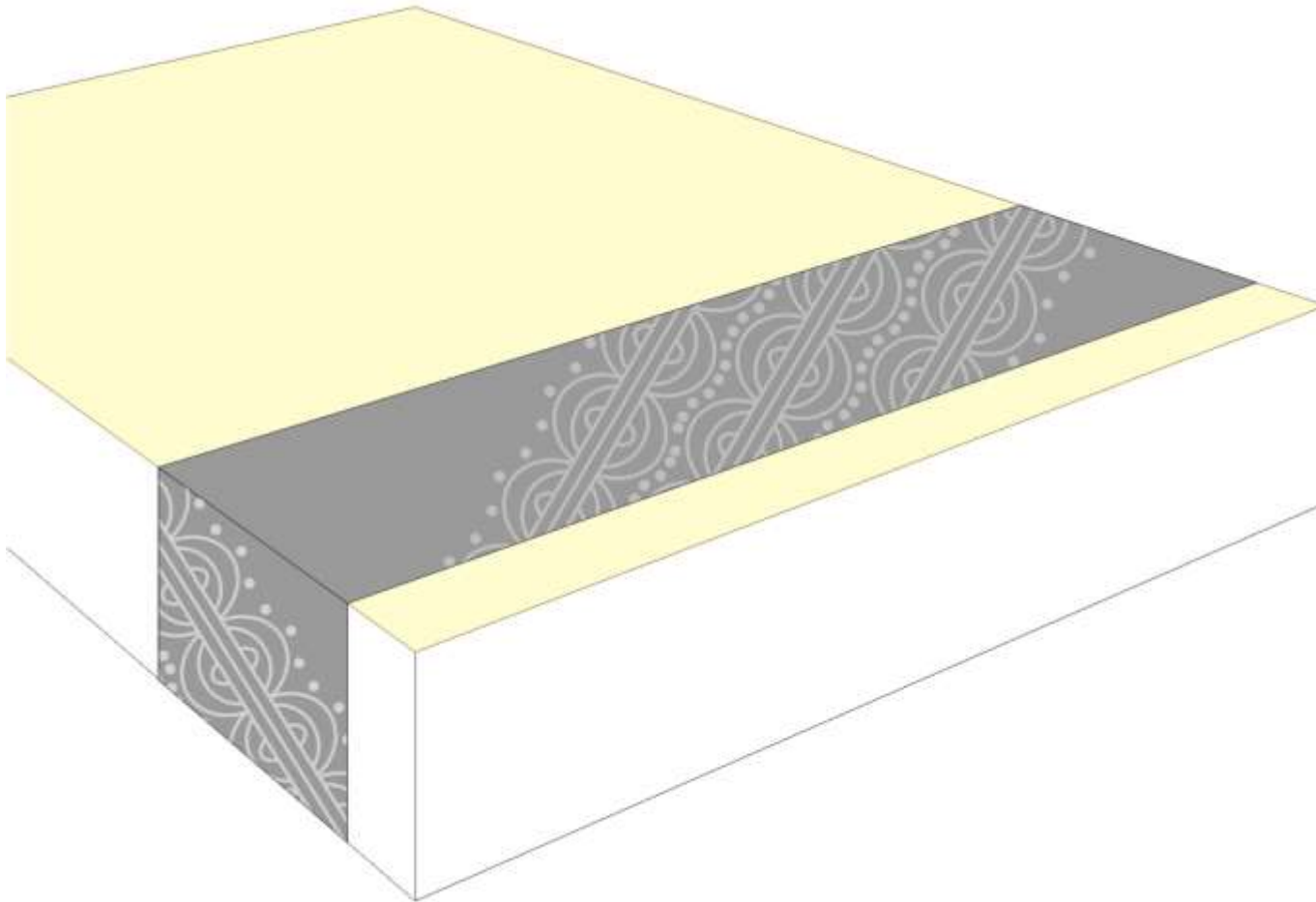

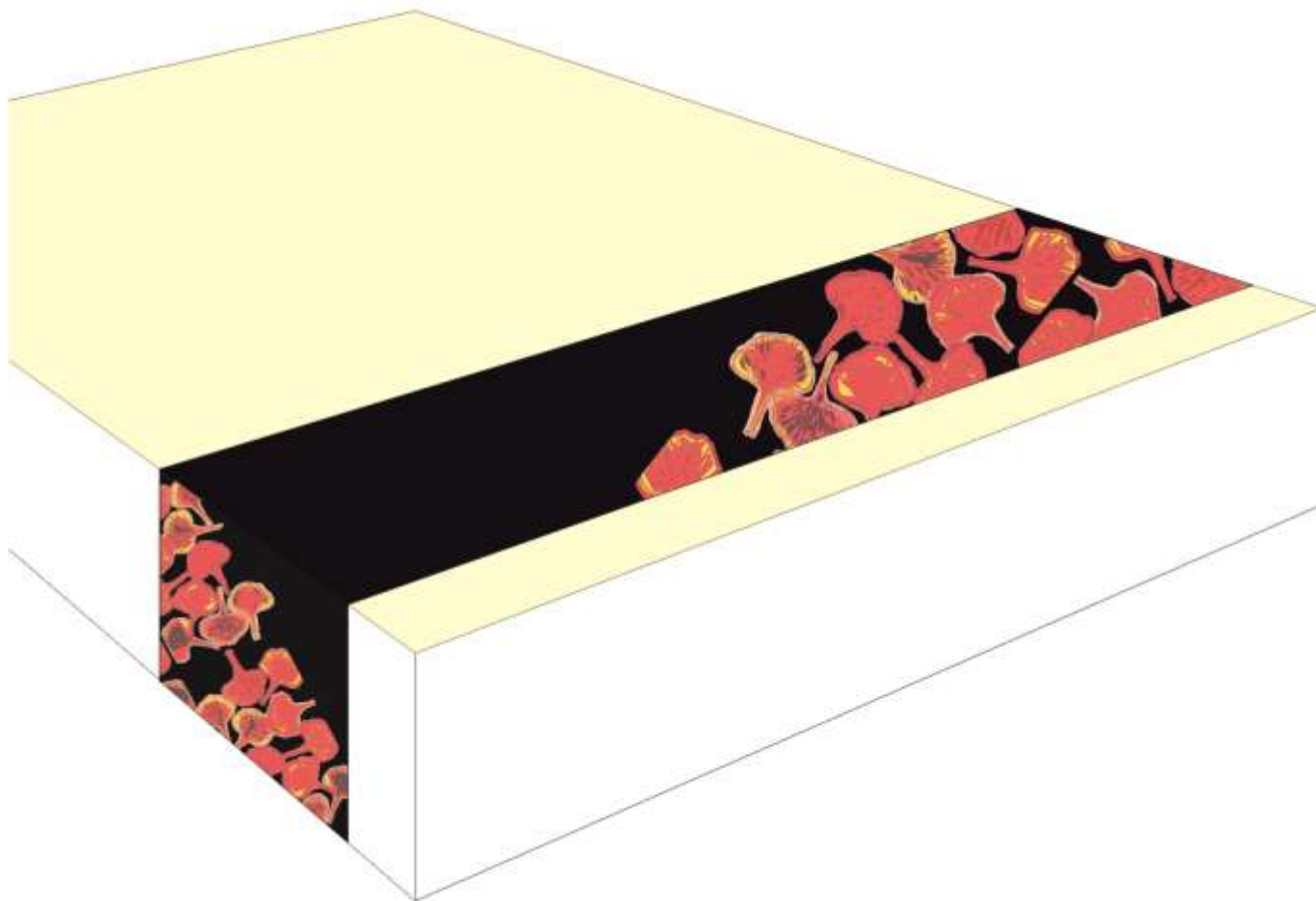

Laboratorio

Cundinamarca

Línea

Producto

Throw

Pieza

Materias Primas
Tela sobre tela

Paleta Color



Costo

31-10-2013

Fecha

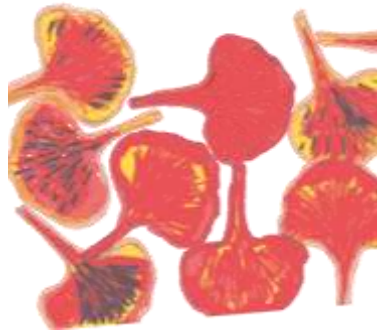

Laboratorio

Cundinamarca
Línea

Producto
Cojin

Pieza

Materias Primas
Tela sobre tela

Paleta Color



Costo

31-10-2013

Fecha





Laboratorio

Cundinamarca

Línea

Producto

Cojin

Pieza

Materias Primas
Lana o Tela sobre tela

Paleta Color



Costo

31-10-2013

Fecha



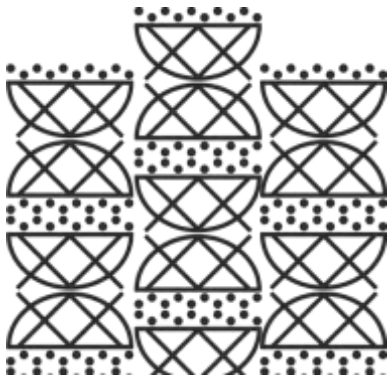

Laboratorio

Cundinamarca
Línea

Producto
Cojin

Pieza

Materias Primas
Lana o Tela sobre tela

Paleta Color



Costo

31-10-2013

Fecha





Laboratorio

Cundinamarca

Línea

Producto

Salero Pimentero

Pieza

Materias Primas

Sal aglutinada con acrílico
autopolimerizante

Paleta Color



Costo

31-10-2013

Fecha

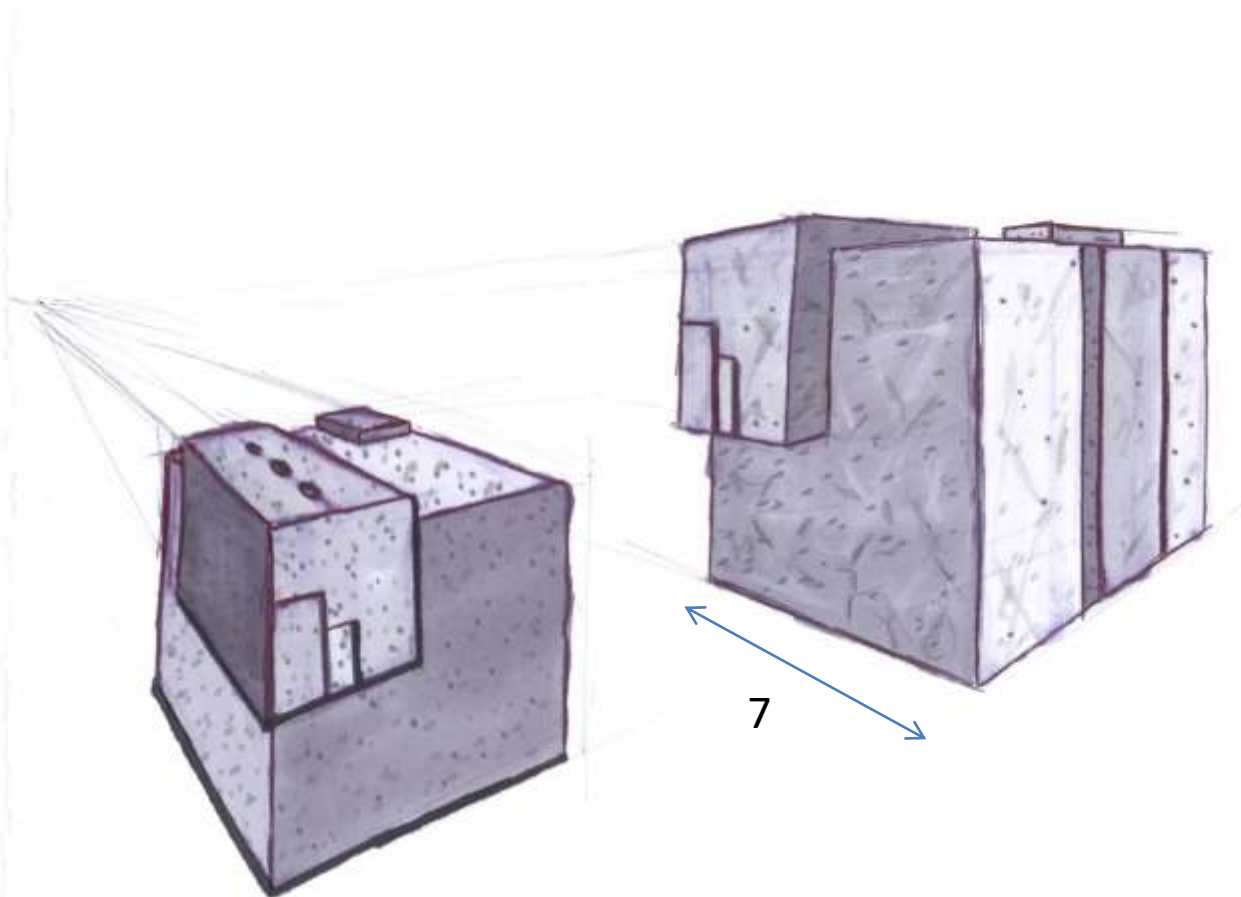

Theris Lila Couture



Laboratorio

Cundinamarca

Línea

Producto

Pasaboquero

Pieza

Materias Primas

Vidrio

Paleta Color



120000

Costo

31-10-2013

Fecha



Laboratorio
Cundinamarca - Fúquene

Diseñador:

Margarita Spanger Díaz

Línea

Decoración

Producto

**Juego de
Contenedores**

Pieza: Canastos multiusos

Materias Primas

Junco y/o Enea

Paleta Color



70.000 – 35.000 – 25.000

Costo

Octubre 30 de 2013

Fecha

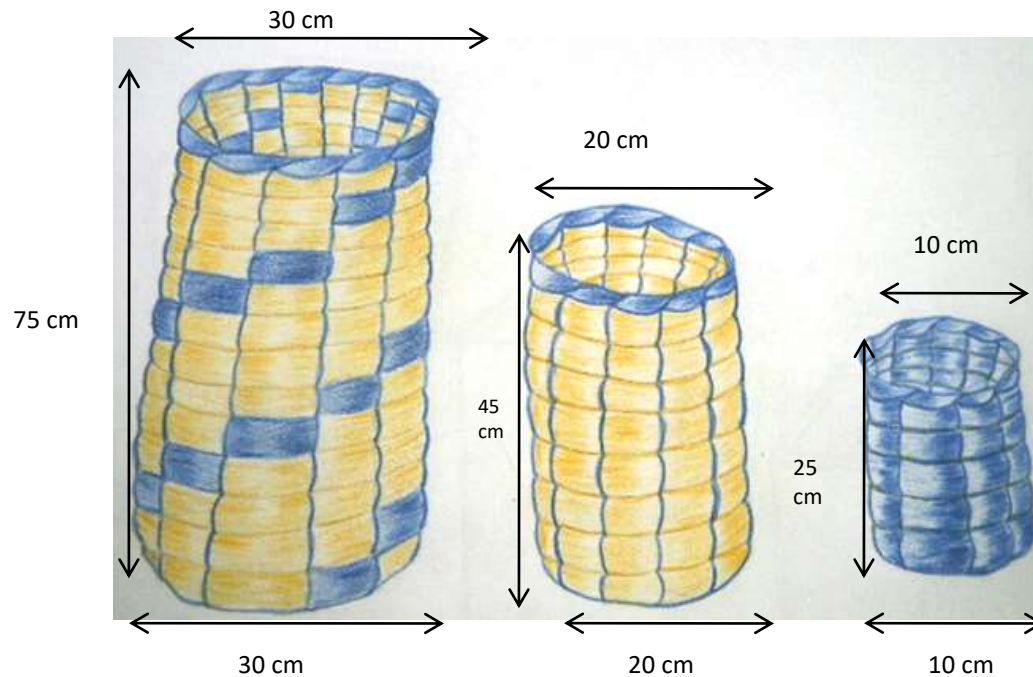

Nota: Tanto los colores como el precio están sujetos a modificaciones, porque la Comunidad inicia este proceso de color, también puede ser modificado el tamaño de acuerdo a los molde que están hechos.

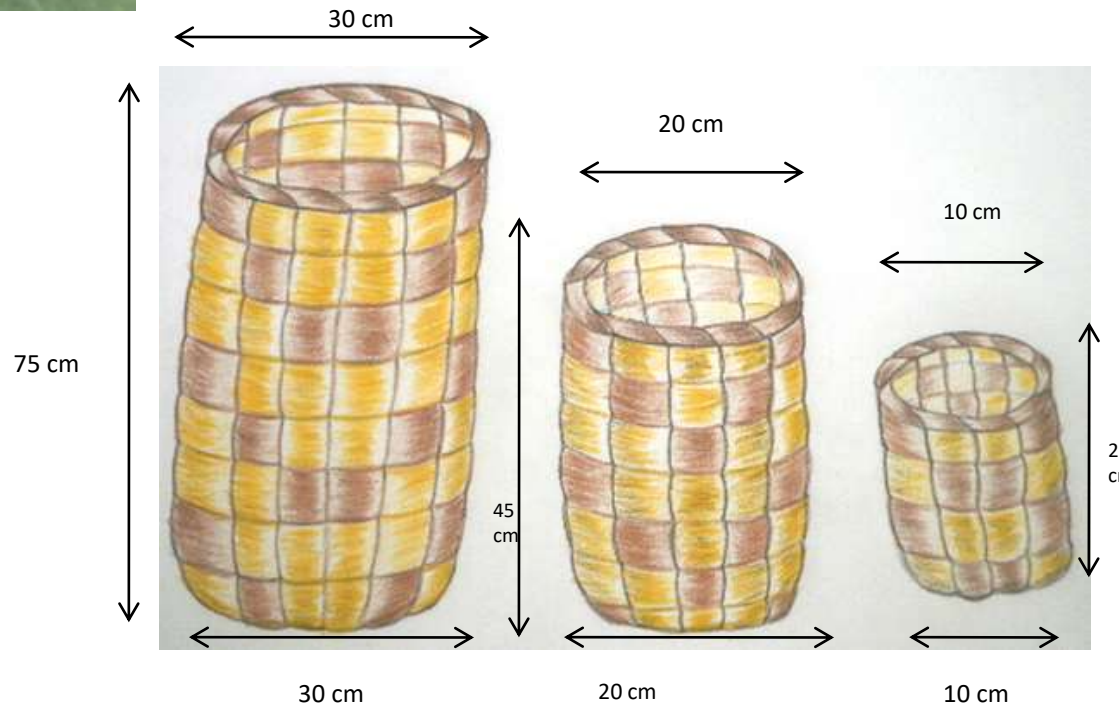

Laboratorio
Cundinamarca - Fúquene
 Diseñador:
Margarita Spanger Díaz
 Línea
Decoración
 Producto
**Juego de
 Contenedores**

Pieza: Canastos multiusos

Materias Primas

Junco y/o Enea

Paleta Color



25
cm

70.000 – 35.000 – 25.000

Costo

Octubre 30 de 2013

Fecha

Nota: Tanto los colores como el precio están sujetos a modificaciones, porque la Comunidad inicia este proceso de color, también puede ser modificado el tamaño de acuerdo a los molde que están hechos.

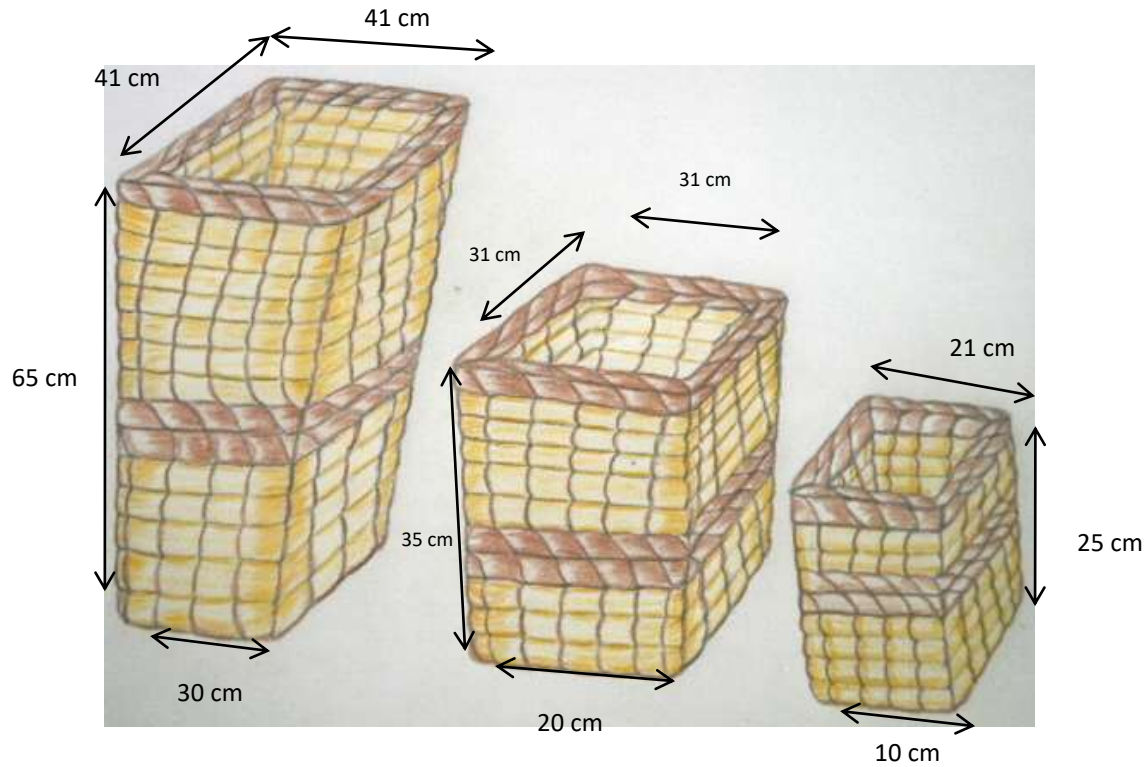

Ficha técnica

Labo **artesanías de colombia**

Cundinamarca Fúquene

Diseñador

Margarita Spanger Díaz

Línea

Decoración

Producto

Juego de Contenedores

Accesorios

Pieza

Canastos multiusos

Materias Primas
Junco y/o Enea

Paleta Color



70.000 – 35.000 - 25.000

Costo

Octubre 30 de 2013

Fecha



Ficha técnica



35 cm

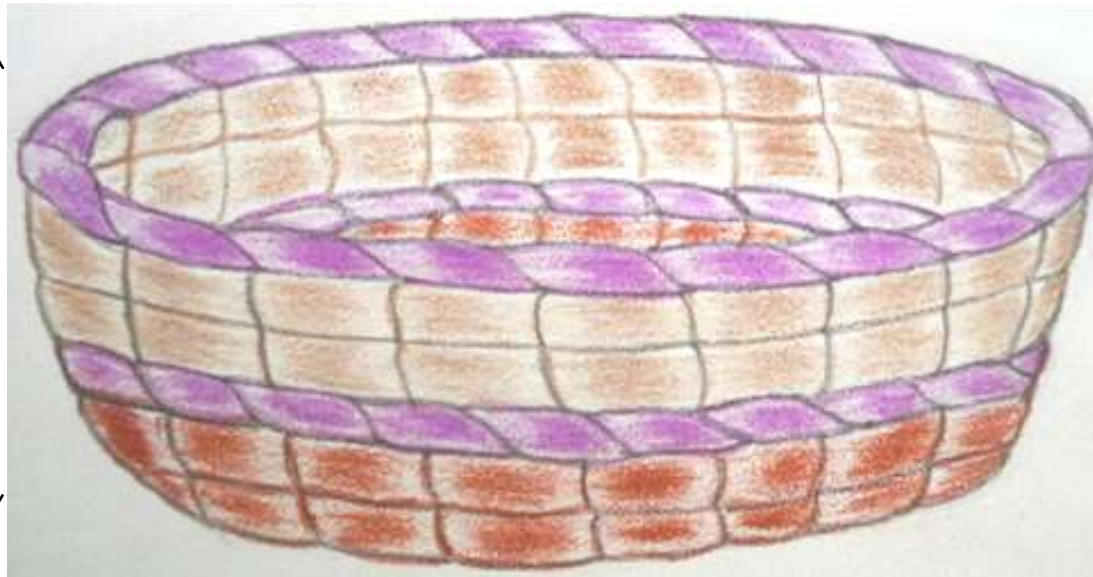
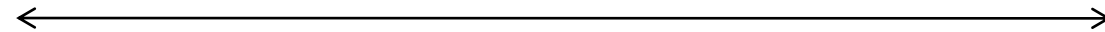

15 cm



30 cm



Nota: Tanto los colores como el precio están sujetos a modificaciones, porque la Comunidad inicia este proceso de color, también puede ser modificado el tamaño de acuerdo a los molde que están hechos.

Laboratorio
Cundinamarca – Fúquene
Diseñador
Margarita Spanger Díaz
Línea
Panera
Producto
Pieza Cesto para el pan

Materias Primas

Junco y/o Enea

Paleta Color



25.000

Costo

Fecha: Octubre 30 de 2013



25 cm



15 cm

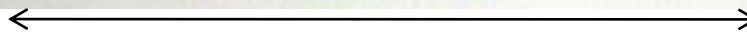

20 cm

Nota: Tanto los colores como el precio están sujetos a modificaciones, porque la Comunidad inicia este proceso de color, también puede ser modificado el tamaño de acuerdo a los molde que están hechos.

Ficha técnica



Laboratorio: **Cundinamarca**

Fúquene

Diseñador: **Margarita Spanger Díaz**

Línea

Panera

Producto

Cesto para el pan

Pieza

Cesto multiusos

Materias Primas

Junco y/o Enea

Paleta Color



Costo

20.000

Octubre 30 de 2013

Fecha

Laboratorio Cundinamarca

Fúquene

Diseñador: **Margarita Spanger Díaz**

Decoración

Línea

Producto

Cojín

Pieza

Cojín cuadrado

Materias Primas

Lana Natural 100%

Paleta Color



50.000

Costo

Octubre 30 de 2013

Fecha

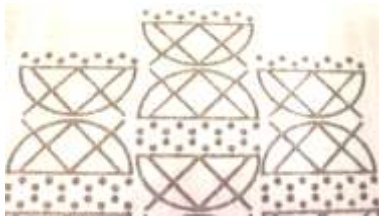

56 cm

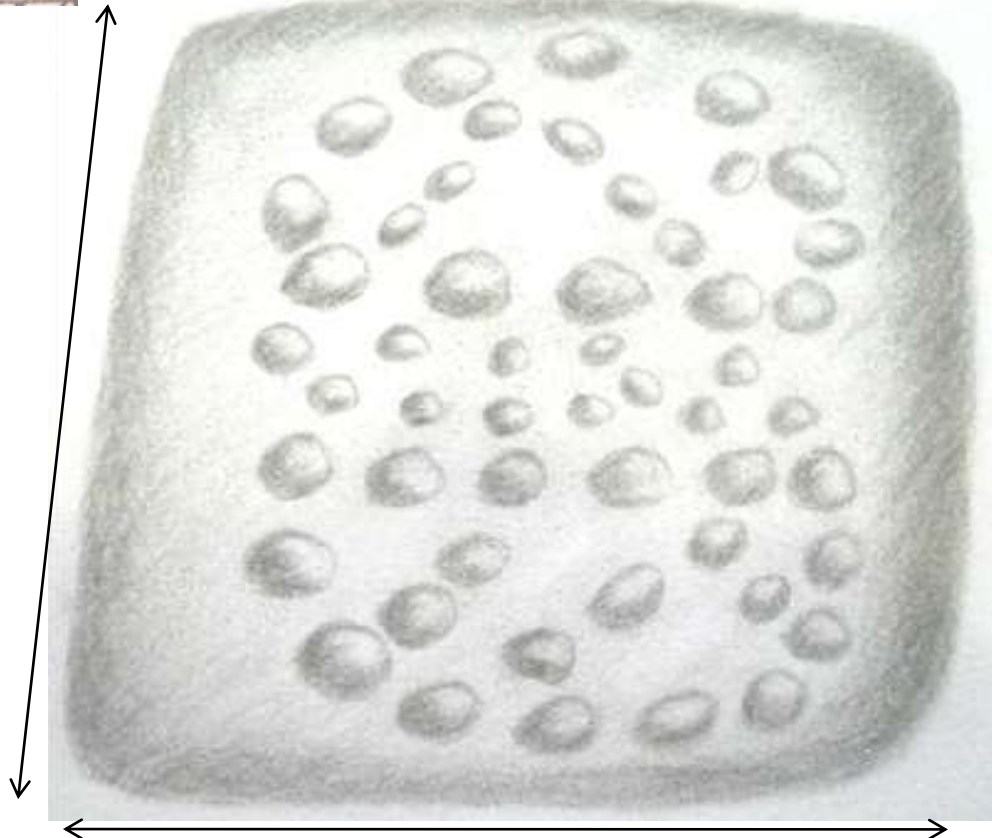

56 cm

Nota: El cojín tendrá variación de color y tamaño, según el pantone 2014. El costo puede variar según el proceso de tinturado que se realice.

Decoración

Línea

Cojín

Producto

Cojín Cuadrado

Pieza

Materias Primas

Lana Natural 100%

Paleta Color



50.000

Costo

Octubre 30 de 2013

Fecha

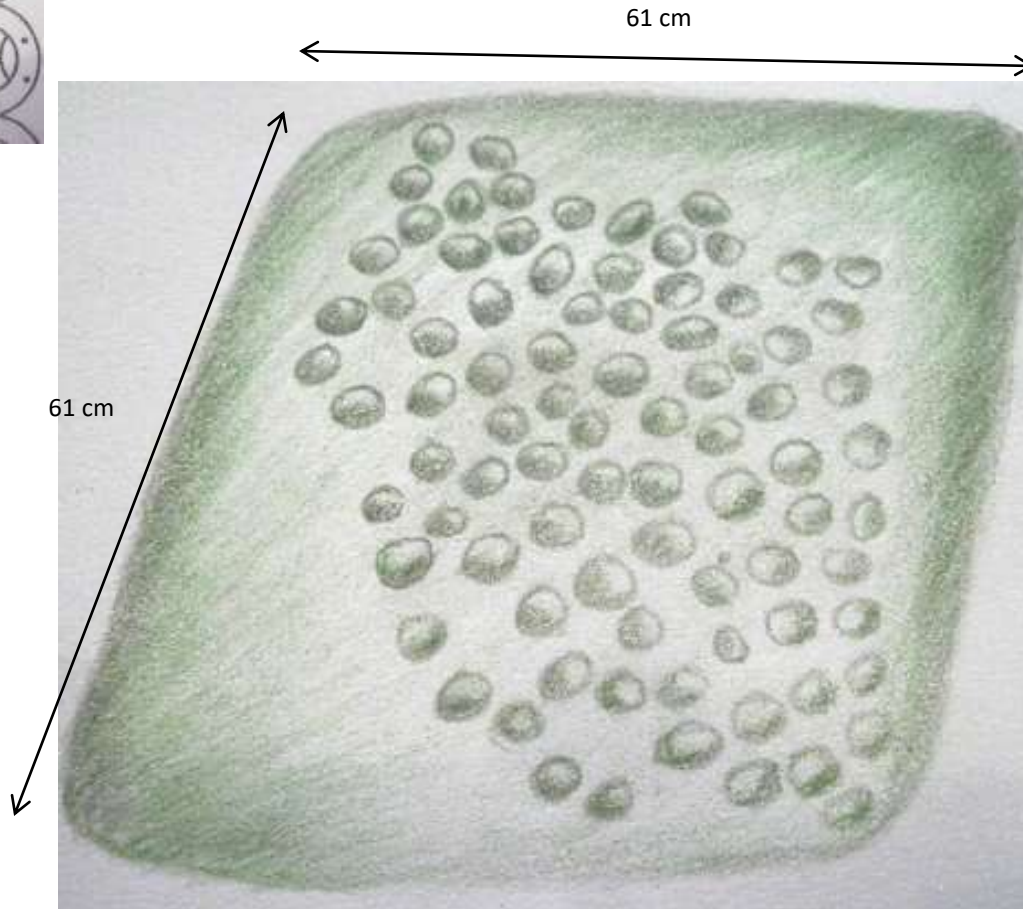
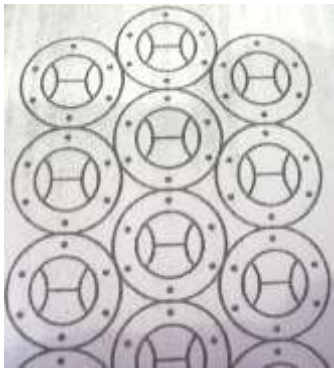

Nota: El cojín tendrá variación de color y tamaño, según el pantone 2014. El costo puede variar, según el proceso de tinturado que se realice