



**CONVENIO SENA-ARTESANIAS DE COLOMBIA S.A.
1996.**

FICHAS DE DISEÑO

TEJEDURIA EN HILAZA DE ALGODON. MUNICIPIO DE SAN JACINTO. BOLIVAR.

PATRICIA VALENZUELA O.

Bogotá 1996



Ministerio de Desarrollo Económico

artesanías de Colombia



REFERENTE DE DISEÑO

Fecha: ENE/97

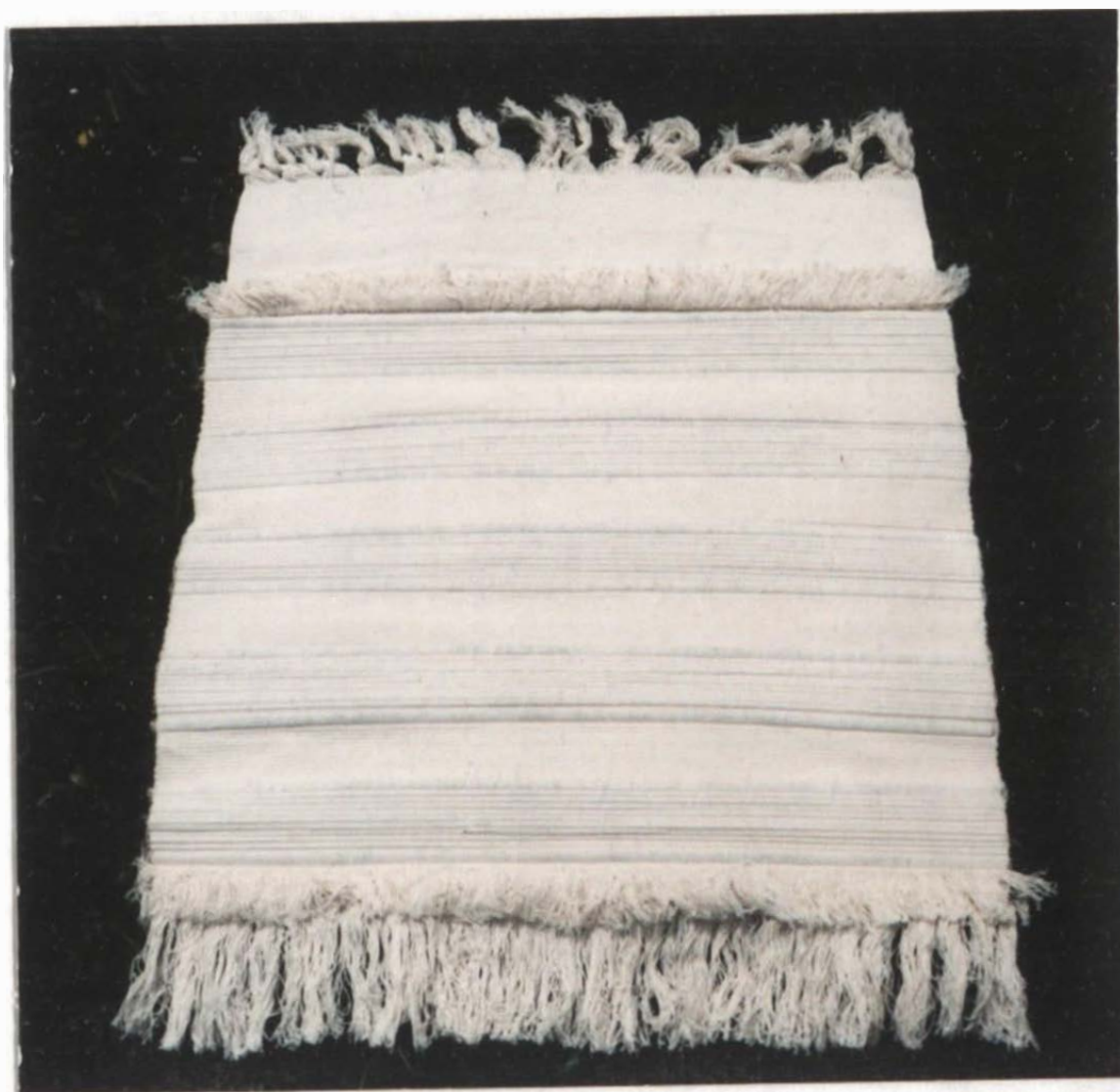

Pieza: DIVISORIA.	Identidad: TRADICIONAL.
Nombre:	Artesano:
Materia Prima: HILAZA DE ALGODON.	Tipo de Población: RURAL.
Oficio: TEJEDURIA.	Departamento: BOLIVAR.
Técnica: TELAR VERTICAL.	Localidad: SAN JACINTO.
Función: UTILITARIA-DECORATIVA.	Precio:



Ministerio de Desarrollo Económico

artesanías de Colombia



PROPUESTA DE DISEÑO

Vista anterior

Fecha: ENE/97

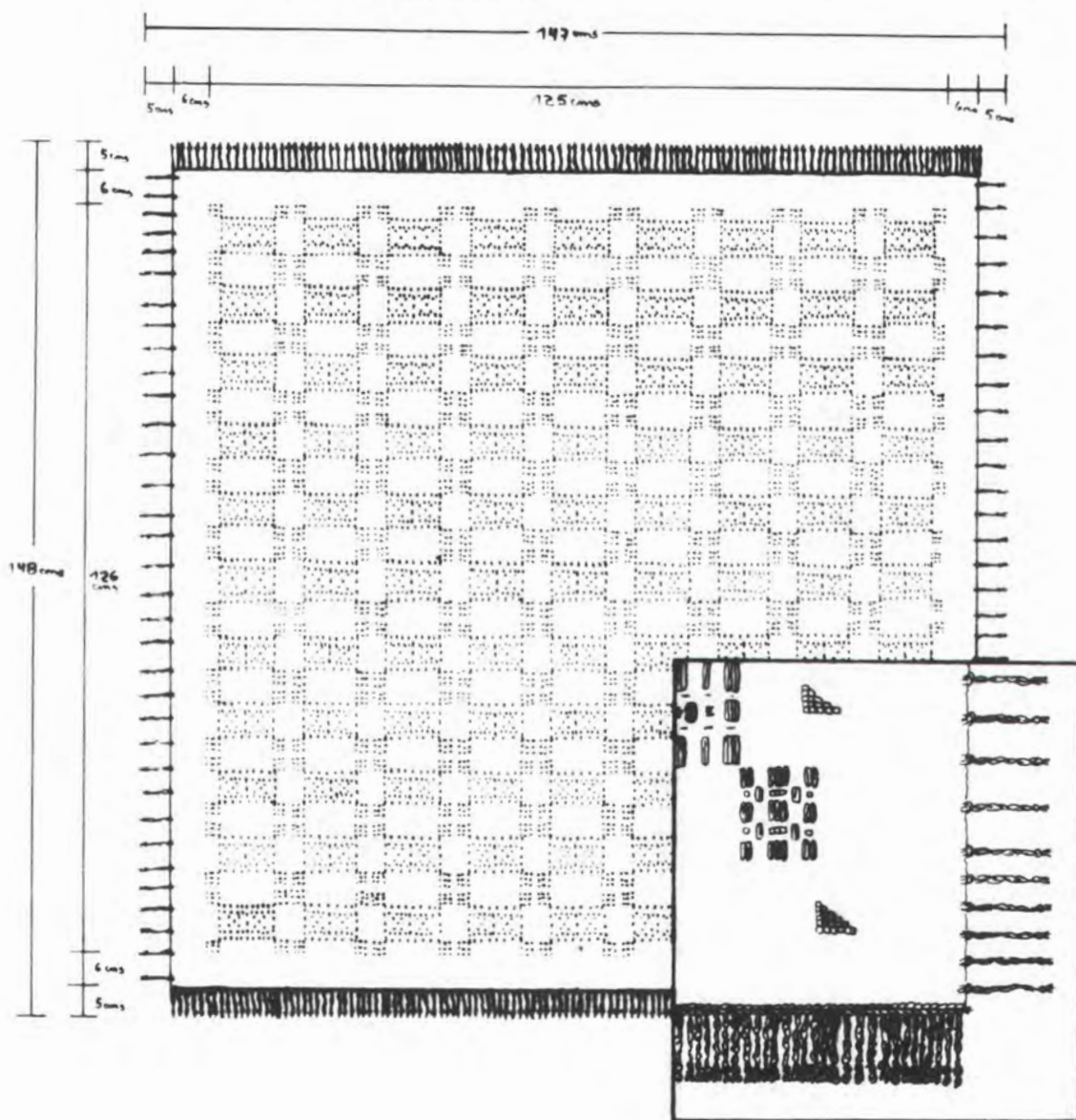

Esc: 1:1250 cms

Plano: MANTEL.	Fecha del referente:
Nombre: NATUSAN.	Tipo de Asesoría: LINEA DE PRODUCTO.
Materia Prima: HILAZA DE ALGODON.	Diseñador: PATRICIA VALENZUELA O.
Ocio: TEJEDURIA.	Artesano: NELLY GARCIA.
Técnica: TELAR VERTICAL.	Departamento: BOLIVAR.
Función: UTILITARIA.	Localidad: SAN JACINTO.



Ministerio de Desarrollo Económico

artesanías de Colombia



PROPUESTA DE DISEÑO

Fecha: ENE/97

Vista posterior

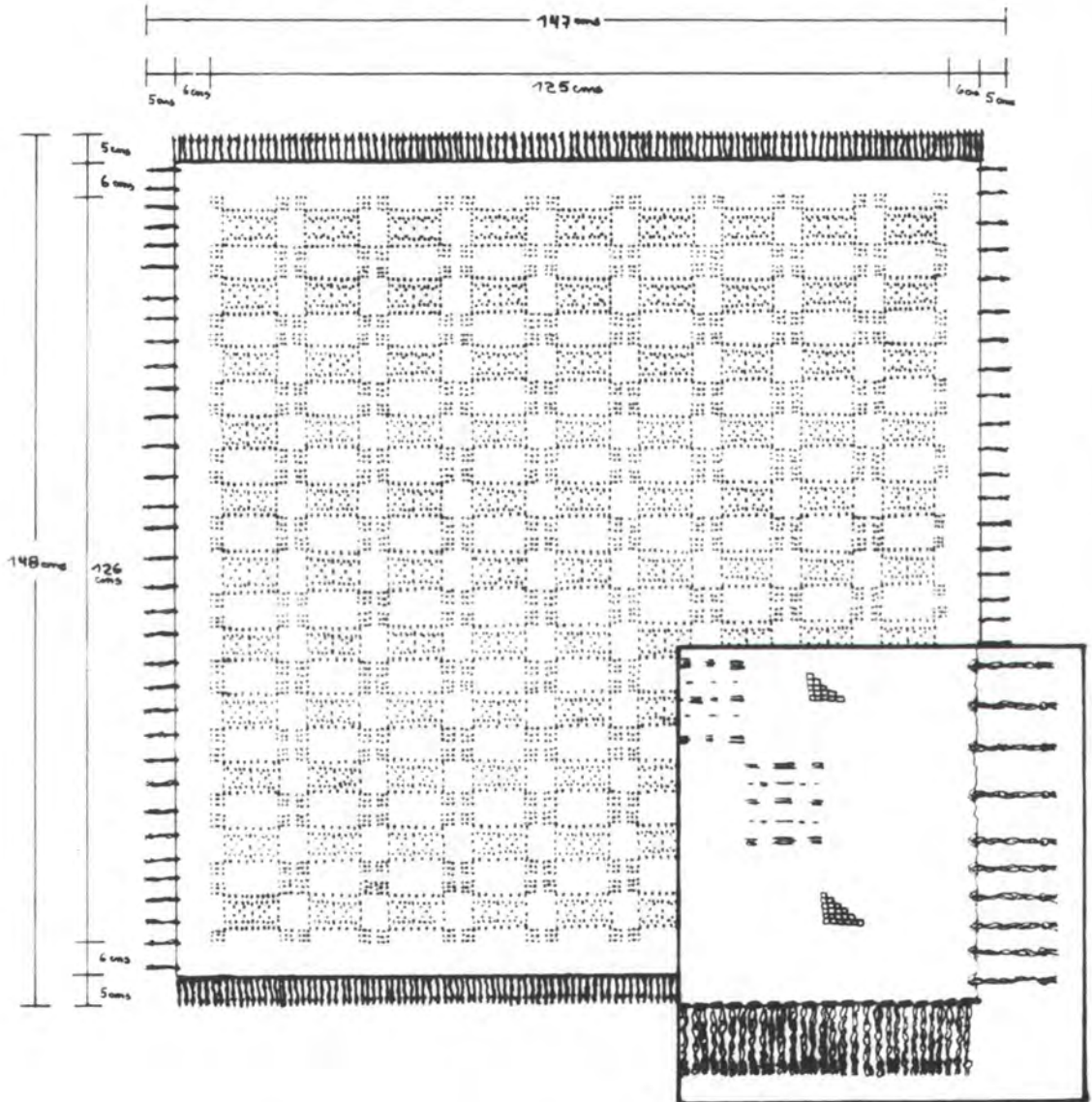

Escala: 1:1250

Plano: MANTEL.	Fecha del referente:
Nombre: NATUSAN.	Tipo de Accesorio: LINEA DE PRODUCTO.
Materia Prima: HILAZA DE ALGODON.	Diseñador: PATRICIA VALENZUELA O.
Oficio: TEJEDURIA.	Artesano: NELLY GARCIA.
Técnicas: TELAR VERTICAL.	Departamento: BOLIVAR.
Función: UTILITARIA.	Localidad: SAN JACINTO.



Ministerio de Desarrollo Económico

artesanías de colombia



PROPUESTA DE DISEÑO

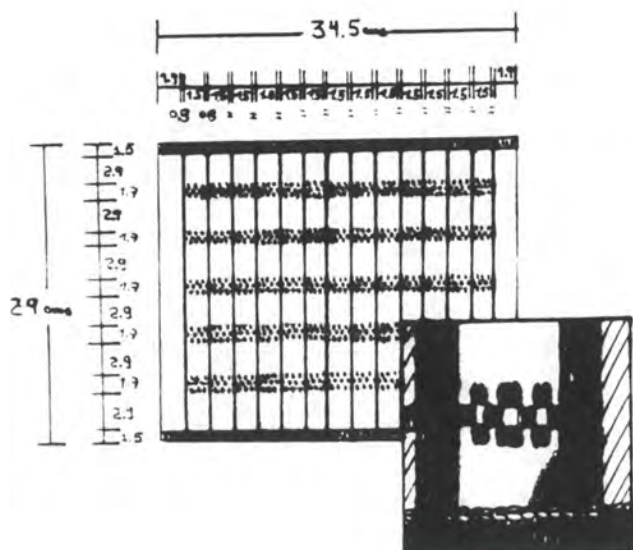

Fecha: ENE/97

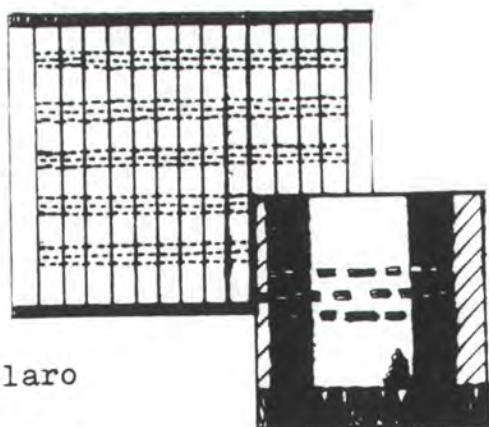

Vista anterior



Vista posterior

-  color crema claro
-  color crema oscuro
-  color café oscuro

Esc: 1:750 cm

Pieza: INDIVIDUAL.

Nombre: VIVISAN.

Materia Prima: HILAZA DE ALGODON.

Oficio: TEJEDURIA.

Técnica: TELAR VERTICAL.

Función: UTILITARIA.

Fecha del referente: DIC/96.

Tipo de Asociación: LINEA DE PRODUCTO.

Diseñador: PATRICIA VALENZUELA O.

Artesana: GLADYS BARRETO.

Departamento: BOLIVAR.

Localidad: SAN JACINTO.



Ministerio de Desarrollo Económico

artesanías de colombia



PROPUESTA DE DISEÑO

Fecha: ENE/97

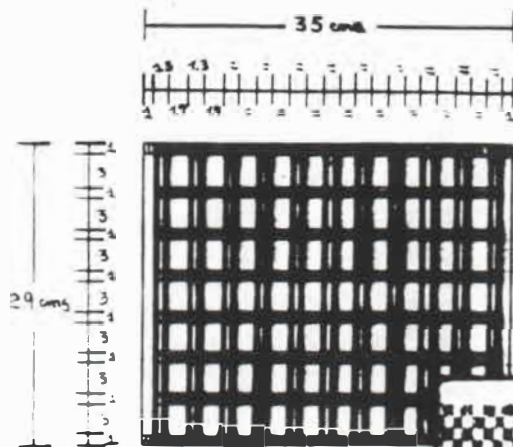

Vista anterior

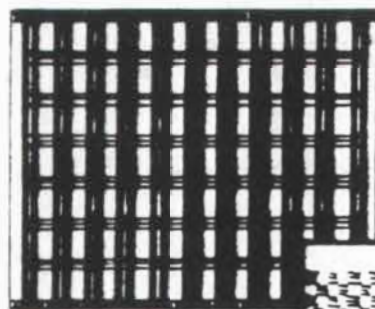

Vista posterior



color rosado claro



color crudo



color rosado oscuro

Escala: 1:750 cms

Plaza: INDIVIDUAL.	Fecha del referente: DIC/96.
Nombre: VIVISAN.	Tipo de Asesoría: LINEA DE PRODUCTO.
Materia Prima: HILAZA DE ALGODON.	Diseñador: PATRICIA VALENZUELA O.
Oficio: TEJEDURIA.	Artesano: ROSA ESCANDON.
Técnica: TELAR VERTICAL.	Departamento: BOLIVAR.
Función: UTILITARIA.	Localidad: SAN JACINTO.



Ministerio de Desarrollo Económico

artesanias de colombia



PROPUESTA DE DISEÑO

Fecha: ENE/97

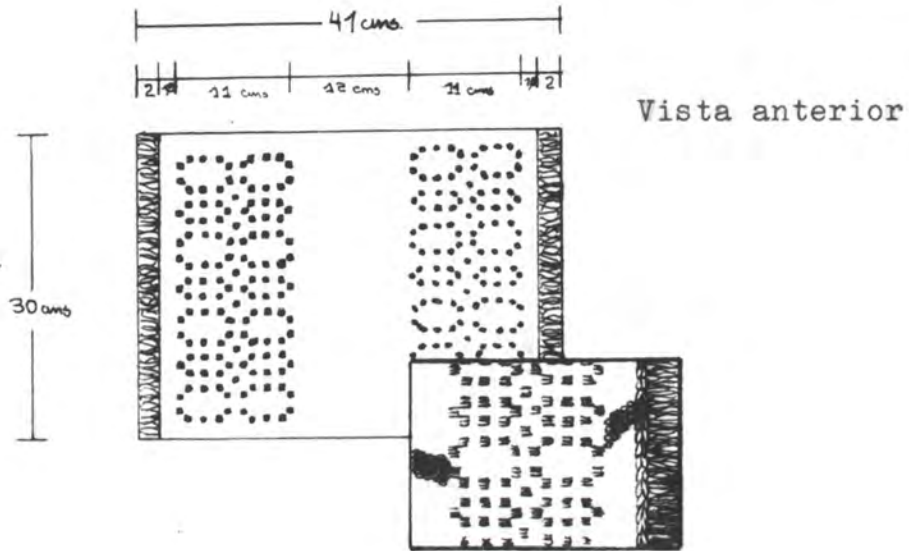

Vista anterior

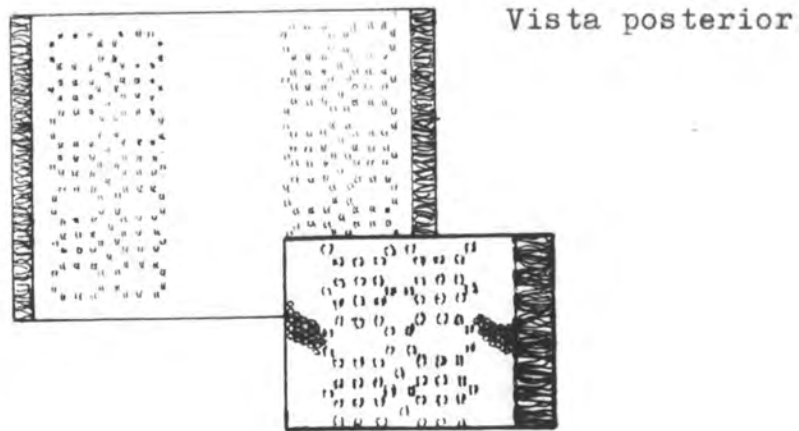

Vista posterior

Esc: 1:750 cms

Pieza: INDIVIDUAL.	Fecha del referente: DIC/96.
Nombre: NATUSAN.	Tipo de Asesoría: LINEA DE PRODUCTO.
Materia Prima: HILAZA DE ALGODON.	Diseñador: PATRICIA VALENZUELA O.
Oficio: TEJEDURIA.	Artesano: NELIDA CARVAL.
Técnica: TELAR VERTICAL.	Departamento: BOLIVAR.
Función: UTILITARIA.	Localidad: SAN JACINTO.



Ministerio de Desarrollo Económico

artesanias de colombia



PROPUESTA DE DISEÑO

Fecha: ENE/97

Vista anterior

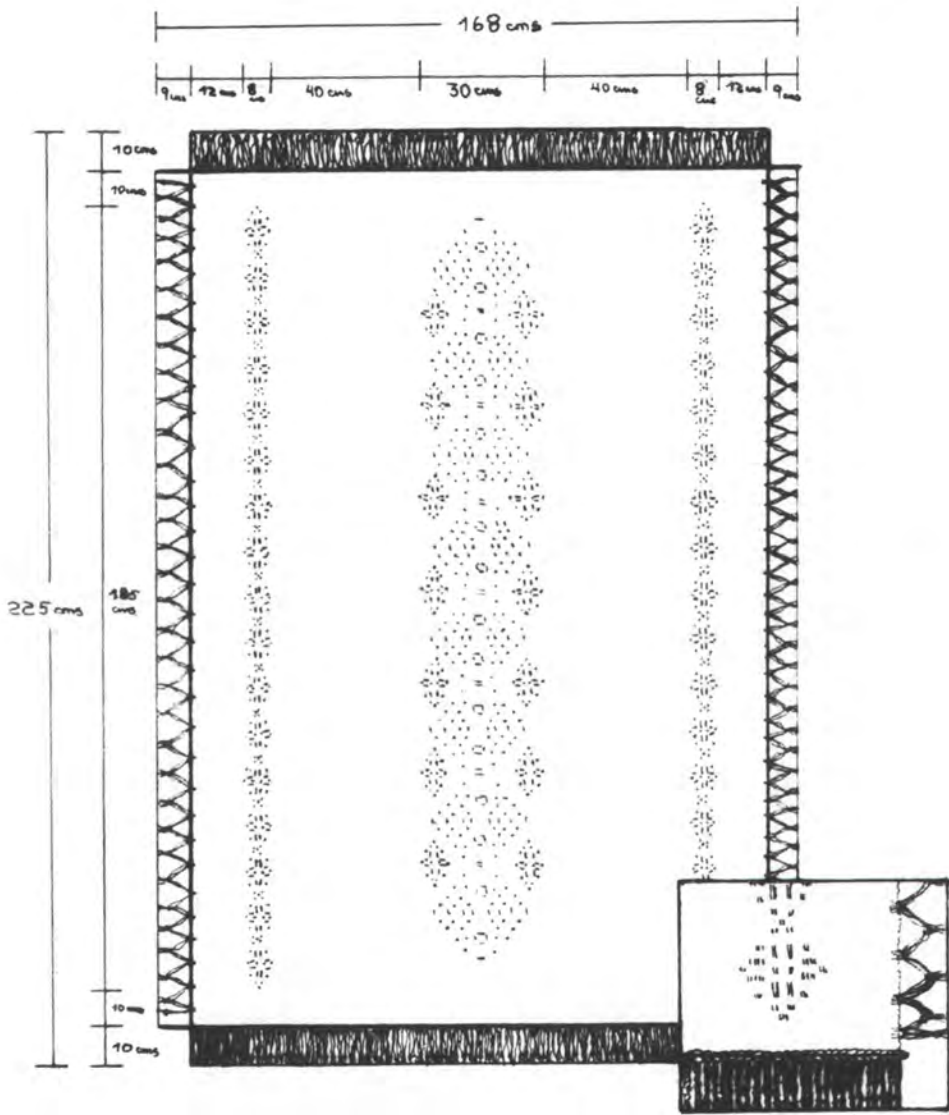

Esc: 1:20 cms

Pieza: CUBRELECHO.	Fecha del referente: DIC/96.
Nombre: NATUSAN.	Tipo de Asesoría: LINEA DE PRODUCTO.
Materia Prima: HILAZA DE ALGODON.	Diseñador: PATRICIA VALENZUELA O.
Oficio: TEJEDURIA.	Artesano: JUDITH YEPES GUZMAN.
Técnica: TELAR VERTICAL.	Departamento: BOLIVAR.
Función: UTILITARIA.	Localidad: SAN JACINTO.



Ministerio de Desarrollo Económico

artesanias de colombia



PROPUESTA DE DISEÑO

Fecha: ENE/97

Vista posterior

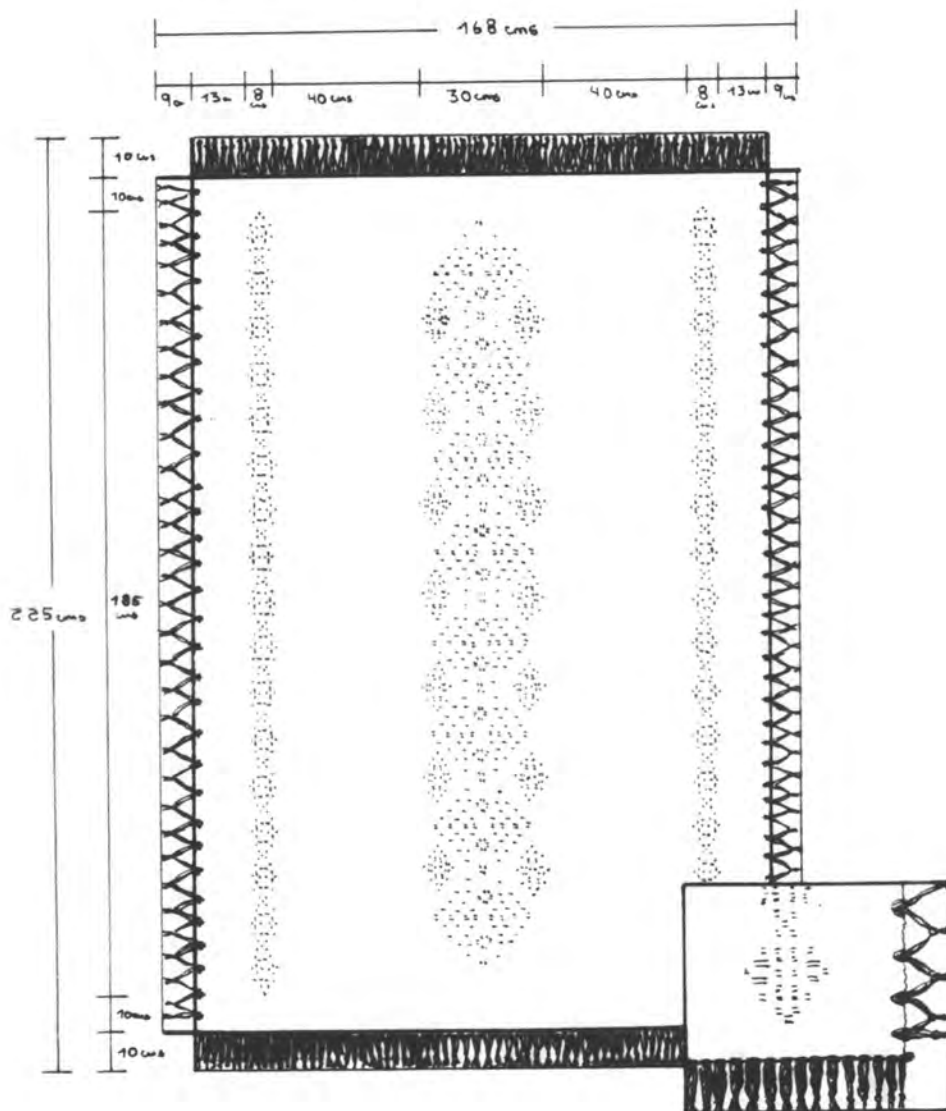

Esc: 1:20 cms

Pieza: CUBRELECHO.

Fecha del referente: DIC/96.

Nombre: NATUSAN.

Tipo de Asesoría: LINEA DE PRODUCTO.

Materia Prima: HILAZA DE ALGODON.

Diseñador: PATRICIA VALENZUELA O.

Oficio: TEJEDURIA.

Artésano: JUDITH YEPES GUZMAN.

Técnica: TELAR VERTICAL.

Departamento: BOLIVAR.

Función: UTILITARIA.

Localidad: SAN JACINTO.



Ministerio de Desarrollo Económico

artesanías de colombia



PROPUESTA DE DISEÑO

Fecha: ENE/97

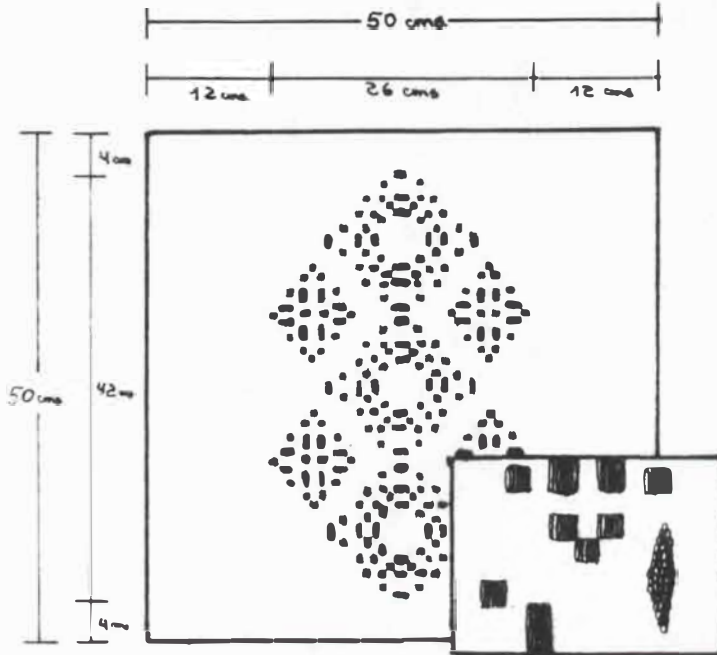

Vista anterior

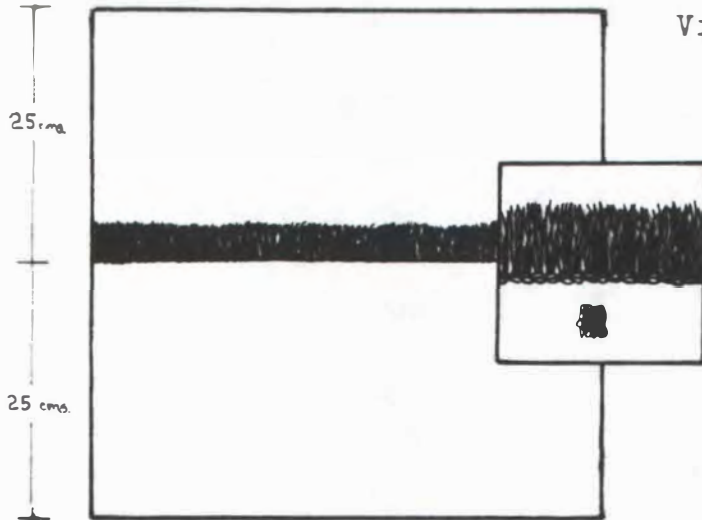

Vista posterior

Esc: 1:750 cms

Plaza: COJIN.	Fecha del referente:
Nombre:	Tipo de Asearía: LINEA DE PRODUCTO.
Materia Prima: HILAZA DE ALGODON.	Diseñador: PATRICIA VALENZUELA O.
Oficio: TEJEDURIA.	Artesano: JUDITH YEPES GUZMAN.
Técnica: TELAR VERTICAL.	Departamento: BOLIVAR.
Función: UTILITARIA.	Localidad: SAN JACINTO.



Ministerio de Desarrollo Económico

artesanías de colombia



PROPUESTA DE DISEÑO

Fecha: ENE/97

Vista anterior.

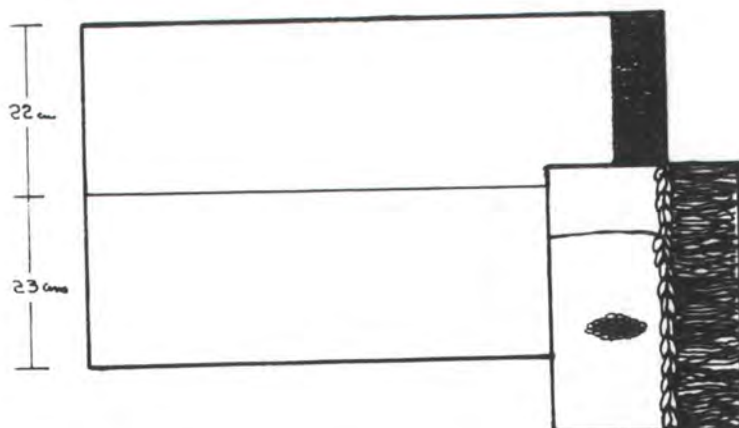
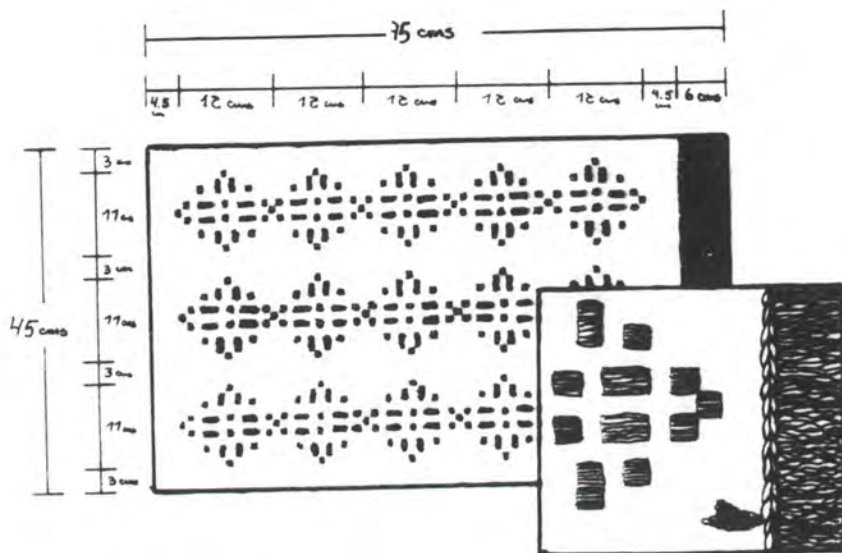

Vista posterior

Esc: 1:10 cms

Pieza: FUNDA.	Fecha del referente:
Nombre:	Tipo de Asesoría: LINEA DE PRODUCTO.
Materia Prima: HILAZA DE ALGODON.	Diseñador: PATRICIA VALENZUELA O.
Oficio: TEJEDURIA.	Artesano: JUDITH YEPES GUZMAN.
Técnica: TELAR VERTICAL.	Departamento: BOLIVAR.
Función: UTILITARIA.	Localidad: SAN JACINTO.



Ministerio de Desarrollo Económico

artesanías de colombia



PROPUESTA DE DISEÑO

Fecha: ENE/97

Vista anterior = Vista posterior

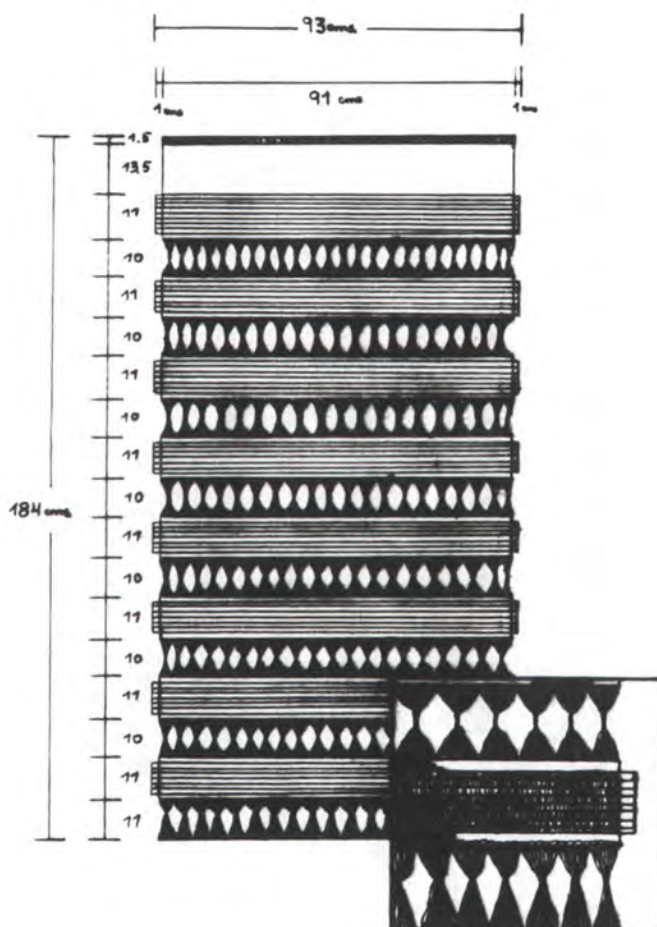

Esc: 1:20 cms

Pieza: DIVISORIA No 1.

Fecha del referente:

Nombre: DIVISAN.

Tipo de Asesoría: LINEA DE PRODUCTO.

Materia Prima: HILAZA DE ALGODON.

Diseñador: PATRICIA VALENZUELA O.

Oficio: TEJEDURIA.

Artesano: HELENA VAZQUEZ.

Técnica: TELAR VERTICAL.

Departamento: BOLIVAR.

Función: UTILITARIA-DECORATIVA.

Localidad: SAN JACINTO.



Ministerio de Desarrollo Económico

artesanías de colombia



PROPUESTA DE DISEÑO

Fecha: ENE/97

Vista anterior

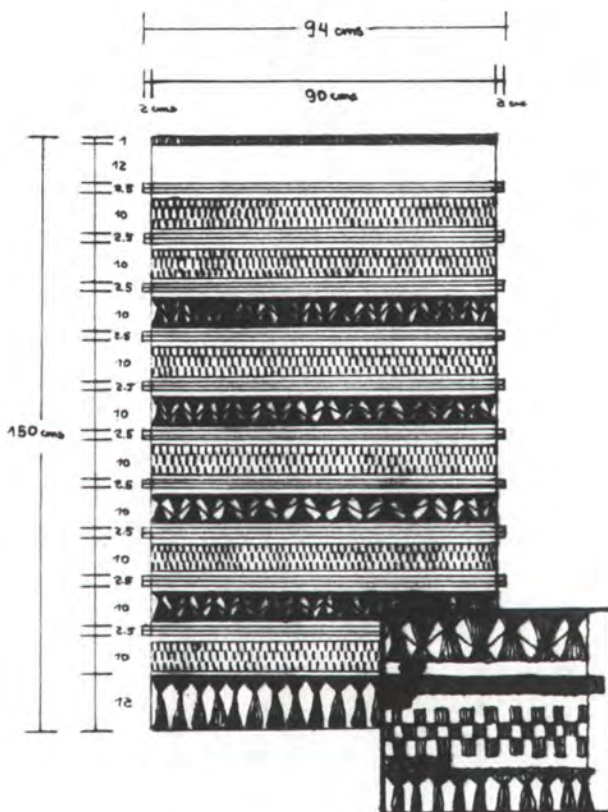

Esc: 1:20 cms

Pieza: DIVISORIA No 2.	Fecha del referente:
Nombre: DIVISAN.	Tipo de Asesoría: LINEA DE PRODUCTO.
Materia Prima: HILAZA DE ALGODON.	Diseñador: PATRICIA VALENZUELA O.
Oficio: TEEDURIA.	Artesano: ROCIO SOLAR.
Técnica: TELAR VERTICAL.	Departamento: BOLIVAR.
Función: UTILITARIA-DECORATIVA.	Localidad: SAN JACINTO.



Ministerio de Desarrollo Económico

artesanias de colombia



PROPUESTA DE DISEÑO

Fecha: ENE/97

Vista posterior

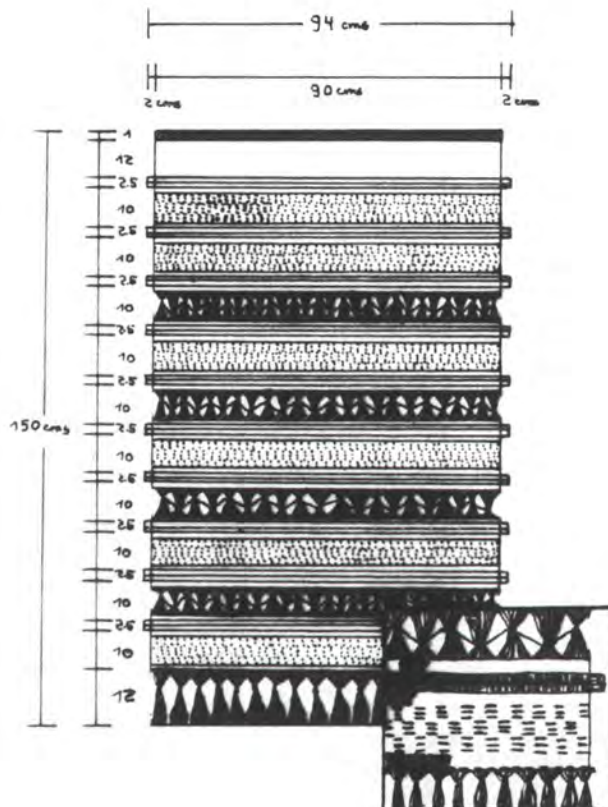

Esc: 1:20 cms

Pieza: DIVISORIA No 2.	Fecha del referente:
Nombre: DIVISAN.	Tipo de Asesoría: LINEA DE PRODUCTO.
Materia Prima: HILAZA DE ALGODON.	Diseñador: PATRICIA VALENZUELA O.
Oficio: TEJEDURIA.	Artesano: ROCIO SOLAR.
Técnica: TELAR VERTICAL.	Departamento: BOLIVAR.
Función: UTILITARIA-DECORATIVA.	Localidad: SAN JACINTO.



Ministerio de Desarrollo Económico

artesanías de colombia



PROPUESTA DE DISEÑO

Fecha ENE/97

Vista anterior

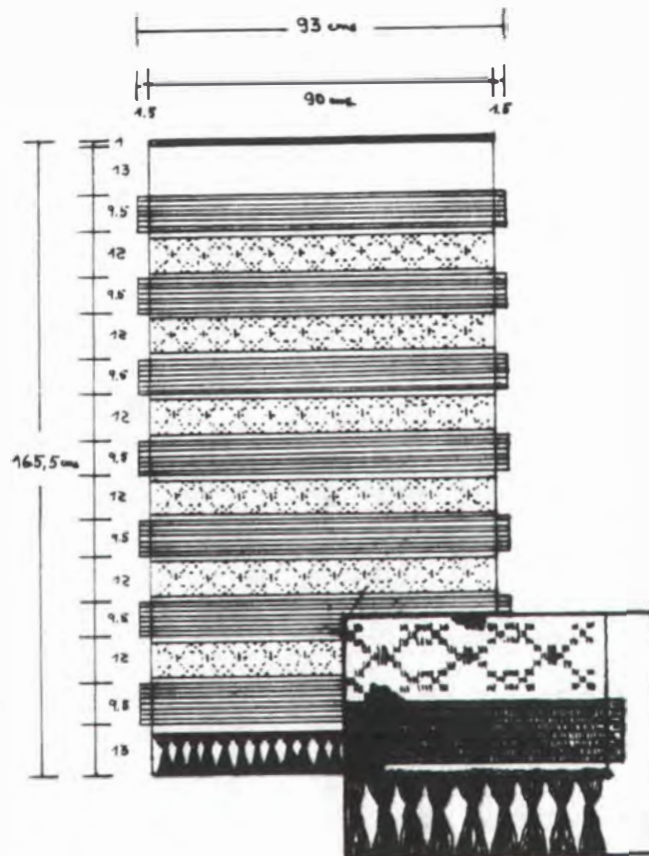

Esc: 1:20 cms

Pieza: DIVISORIA No 3.	Fecha del referente:
Nombre: DIVISAN.	Tipo de Asesoría: LINEA DE PRODUCTO.
Materia Prima: HILAZA DE ALGODON.	Diseñador: PATRICIA VALENZUELA O.
Oficio: TEJEDURIA.	Artesano: GUADALUPE GRACIELA.
Técnica: TELAR VERTICAL.	Departamento: BOLIVAR.
Función: UTILITARIA-DECORATIVA.	Localidad: SAN JACINTO.



Ministerio de Desarrollo Económico

artesanías de colombia



PROPUESTA DE DISEÑO

Fecha: ENE/97

Vista posterior

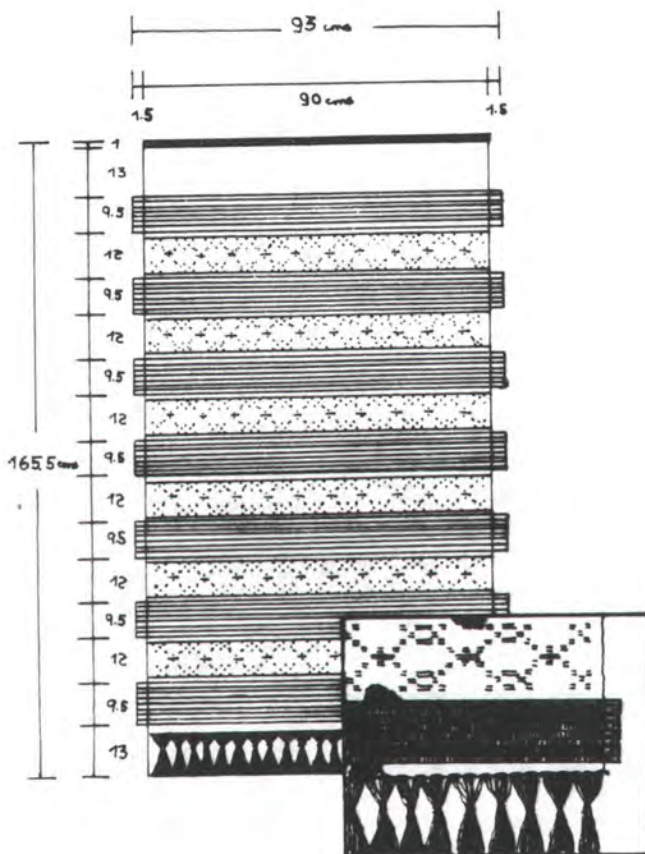

Esc: 1:20 cms

Pieza: DIVISORIA No 3.	Fecha del referente:
Nombre: DIVISAN.	Tipo de Asesoría: LINEA DE PRODUCTO.
Materia Prima: HILAZA DE ALGODON.	Diseñador: PATRICIA VALENZUELA O.
Oficio: TEJEDURIA.	Artesano: GUADALUPE GRACIELA.
Técnica: TELAR VERTICAL.	Departamento: BOLIVAR.
Función: UTILITARIA-DECORATIVA.	Localidad: SAN JACINTO.



Ministerio de Desarrollo Económico

artesanias de colombia



PROPUESTA DE DISEÑO

Vista anterior = Vista posterior

Fecha: ENE/97

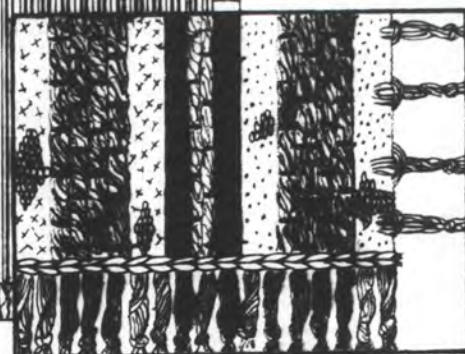
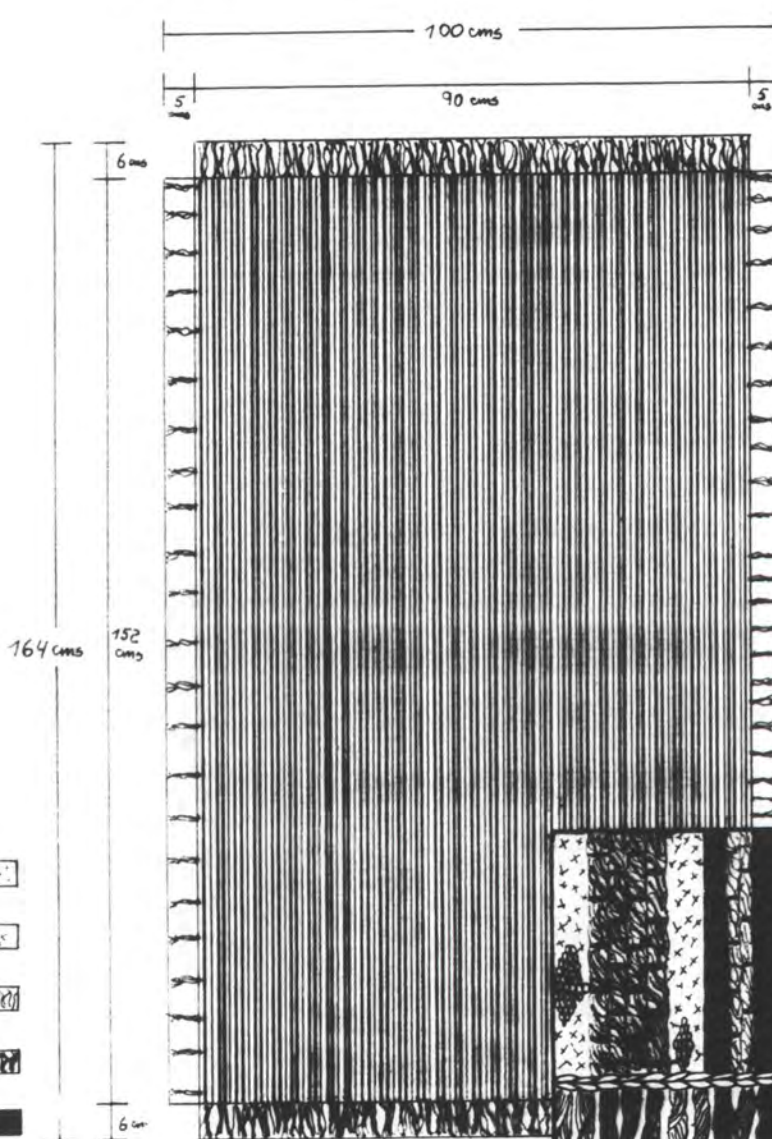

Esc: 1:1250ms

Pieza: MANTA.	Fecha del referente:
Nombre: COCOSAN.	Tipo de Asesoría: LINEA DE PRODUCTO.
Materia Prima: HILAZA DE ALGODON.	Diseñador: PATRICIA VALENZUELA O.
Oficio: TEJEDURIA.	Artesano: CENITH MORENO.
Técnica: TELAR VERTICAL.	Departamento: BOLIVAR.
Función: UTILITARIA.	Localidad: SAN JACINTO.



Ministerio de Desarrollo Económico

artesanias de colombia



MUESTRA DE DISEÑO

Fecha: ENE/97



Pieza: MANTEL.	Precio de la muestra: \$100.000. (20.000)
Nombre: NATUSAN.	Precio sugerido: \$50.000. (100.000)
Materia Prima: HILAZA, ALGODON TI 20/2 y 8/2	Costo de producción:
Oficio: TEJEDURIA.	Capacidad de producción: 1X10 DIAS.
Técnica: TELAR VERTICAL.	Departamento: BOLIVAR.
Función: UTILITARIA.	Municipio: SAN JACINTO.
Rango: DECORACION.	Vereda:
Número de tamaños: 1/2	Dirección: COOP. DE ARTESANOS, SECTOR:
Peso de la muestra: 840 Grs.	Teléfono: 956-868055 / LA VARIANTE.
Artesano: NELLY GARCIA.	Diseñador: PATRICIA VALENZUELA O.



Ministerio de Desarrollo Económico

artesanías de colombia



MUESTRA DE DISEÑO



Fecha: ENE/ 97

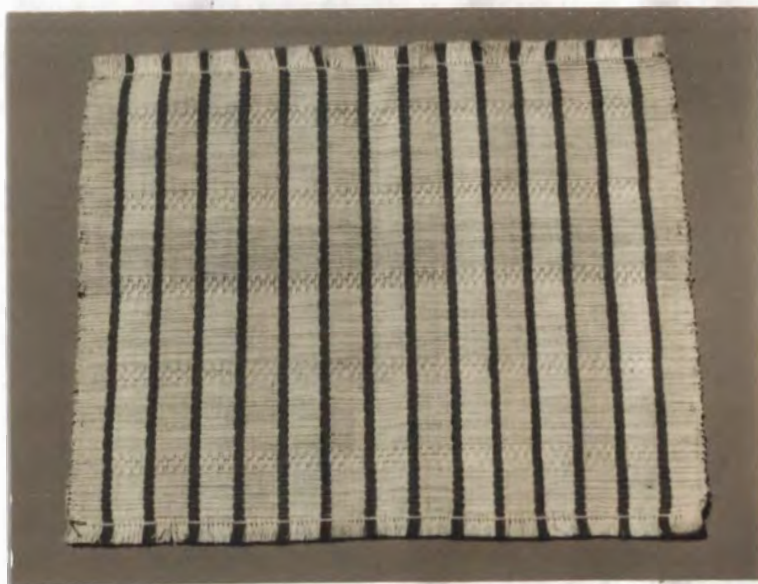

Pieza: INDIVIDUAL.	Precio de la muestra: \$8.000. (7000)
Nombre: VIVISAN.	Precio sugerido: \$4.500. (7000)
Materia Prima: HILAZA, ALGODON TI 20/2	Costo de producción:
Oficio: TEJEDURIA.	Capacidad de producción: 1XDIA.
Técnica: TELAR VERTICAL.	Departamento: BOLIVAR.
Función: UTILITARIA.	Municipio: SAN JACINTO.
Rango: DECORACION.	Vereda:
Número de tamaños: 1/3	Dirección: COOP. DE ARTESANOS, SECTOR:
Peso de la muestra: 40 Grs.	Teléfono: 956-868055 / LA VARIANTE.
Artesano: GLADYS BARRETO.	Diseñador: PATRICIA VALENZUELA O.



Ministerio de Desarrollo Económico

artesanias de colombia



MUESTRA DE DISEÑO

Fecha: ENE/97



Pieza: INDIVIDUAL.	Precio de la muestra: \$8.000. (7000)
Nombre: VIVISAN.	Precio sugerido: \$4.500. (7.000)
Materia Prima: HILAZA, ALGODON TI: 20/2	Costo de producción:
Oficio: TEJEDURIA.	Capacidad de producción: 1XDIA.
Técnica: TELAR VERTICAL.	Departamento: BOLIVAR.
Función: UTILITARIA.	Municipio: SAN JACINTO.
Rango: DECORACION.	Vereda:
Número de tamaños: 1/3	Dirección: COOP. DE ARTESANOS, SECTOR:
Peso de la muestra: 45 Grs.	Teléfono: 956-868055 /LA VARIANTE.
Artesano: ROSA ESCANDON.	Diseñador: PATRICIA VALENZUELA O.



Ministerio de Desarrollo Económico

artesanias de colombia



MUESTRA DE DISEÑO



Fecha: ENE/97

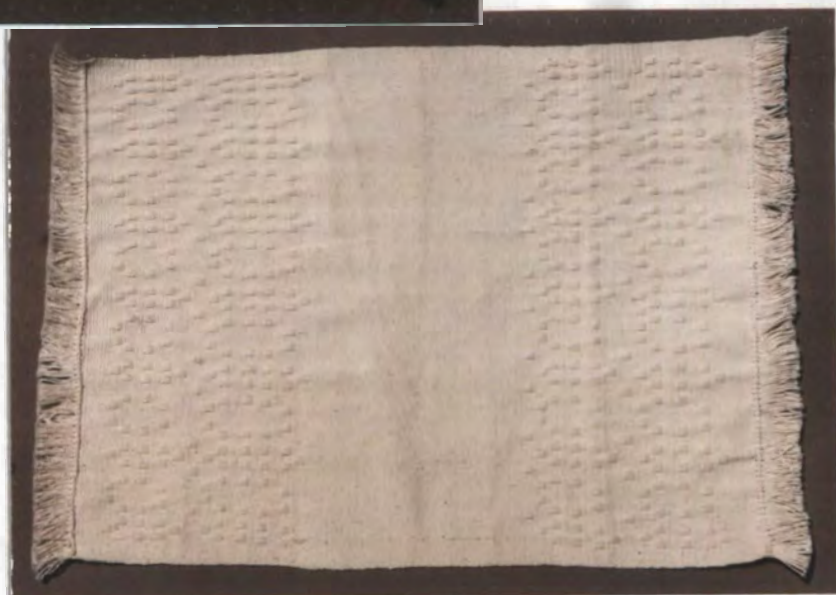

Pieza: INDIVIDUAL.	Precio de la muestra: \$4.500. (4.000)
Nombre: NATUSAN.	Precio sugerido: \$5.000. (6000)
Materia Prima: HILAZA, ALGODON TI 8/2	Costo de producción:
Oficio: TEJEDURIA.	Capacidad de producción: 1X1 DIA.
Técnica: TELAR VERTICAL.	Departamento: BOLIVAR.
Función: UTILITARIA.	Municipio: SAN JACINTO.
Rango: DECORACION.	Vereda:
Número de tamaños: 1/3	Dirección: VILLA BETTY SECTOR: LA VARIAN
Peso de la muestra: 45 Grs.	Teléfono: 956-868041 TE
Artesano: NELIDA CARVAL.	Diseñador: PATRICIA VALENZUELA O.



Ministerio de Desarrollo Económico
artesanias de colombia



MUESTRA DE DISEÑO

Fecha: ENE/97



Pieza: CUBRELECHO.	Precio de la muestra: \$120.000. (100.000)
Nombre: NATUSAN.	Precio sugerido: \$75.000. (120.000).
Materia Prima: HILAZA, ALGODON TI 8/2	Costo de producción:
Oficio: TEJEDURIA.	Capacidad de producción: 1X40 DIAS.
Técnica: TELAR VERTICAL.	Departamento: BOLIVAR.
Función: UTILITARIA.	Municipio: SAN JACINTO.
Rango: DECORACION.	Vereda:
Número de tamaños: 1/3	Dirección: VILLA BETTY, SECTOR: LA VARIAN
Peso de la muestra: 1525 Grs.	Teléfono: 956-868041
Artesano: JUDITH YEPES GUZMAN.	Diseñador: PATRICIA VALENZUELA O.



Ministerio de Desarrollo Económico

artesanias de colombia



MUESTRA DE DISEÑO

Fecha: ENE/97



Pieza: COJIN.	Precio de la muestra:
Nombre:	Precio sugerido:
Materia Prima: HILAZA, ALGODON TI 8/2	Costo de producción:
Oficio: TEJEDURIA.	Capacidad de producción:
Técnica: TELAR VERTICAL.	Departamento: BOLIVAR.
Función: UTILITARIA.	Municipio: SAN JACINTO.
Rango: DECORACION.	Vereda:
Número de tamaños: 1/3	Dirección: VILLA BETTY SECTOR: LA VARIANTE
Peso de la muestra: 250 Grs.	Teléfono: 956-868041
Artesano: JUDITH YEPES GUZMAN.	Diseñador: PATRICIA VALENZUELA O.



Ministerio de Desarrollo Económico

artesanias de colombia



MUESTRA DE DISEÑO

Fecha: ENE/97



Pieza: FUNDA.

Nombre:

Materia Prima: HILAZA DE ALGODON TI 8/2

Oficio: TEJEDURIA.

Técnica: TELAR VERTICAL.

Función: UTILITARIA.

Rango: DECORACION.

Número de tamaños: 1/3

Peso de la muestra: 265 Grs.

Artesano: JUDITH YEPES GUZMAN.

Precio de la muestra:

Precio sugerido:

Costo de producción:

Capacidad de producción:

Departamento: BOLIVAR.

Municipio: SAN JACINTO.

Vereda:

Dirección: VILLA BETTY SECTOR: LA VARIANTE.

Teléfono: 956-868041

Diseñador: PATRICIA VALENZUELA O.



Ministerio de Desarrollo Económico

artesanias de colombia



MUESTRA DE DISEÑO

Fecha: ENE/97

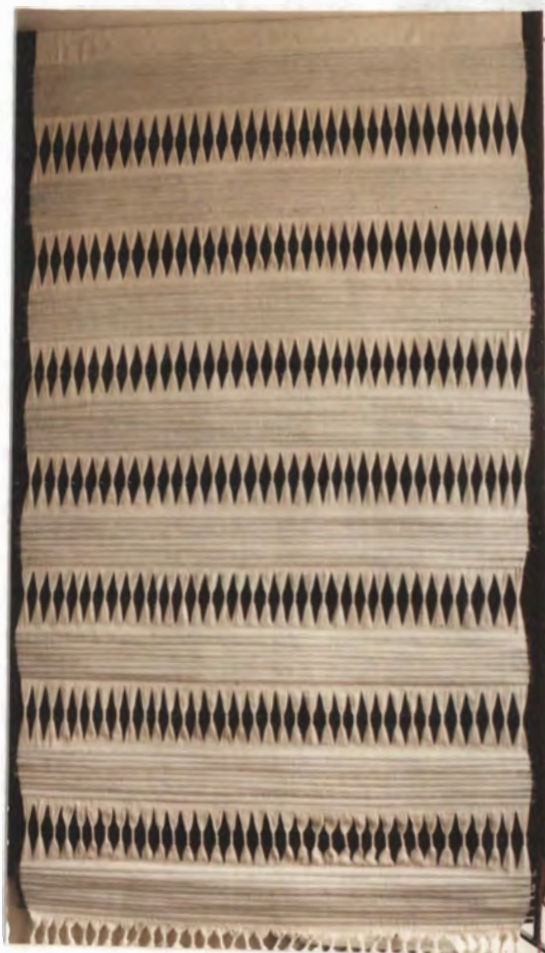

Pieza: DIVISORIA No1.	Precio de la muestra: \$45.000. (\$35.000)
Nombre: DIVISAN.	Precio sugerido: \$75.000.
Materia Prima: HILAZA, ALGODON TI 8/2.	Costo de producción:
Oficio: TEJEDURIA.	Capacidad de producción: 1X3 DIAS.
Técnica: TELAR VERTICAL.	Departamento: BOLIVAR.
Función: UTILITARIA-DECORATIVA.	Municipio: SAN JACINTO.
Rango: DECORACION.	Vereda:
Número de tamaños: 3/4.	Dirección: COOP. DE ARTESANOS, SECTOR:
Peso de la muestra:	Teléfono: 956-868055 / LA VARIANTE.
Artesano: HELENA VAZQUEZ.	Diseñador: PATRICIA VALENZUELA O.



Ministerio de Desarrollo Económico

artesanias de colombia



MUESTRA DE DISEÑO



Fecha: ENE/97

Pieza: DIVISORIA No2.	Precio de la muestra: \$50.000. (\$40.000.)
Nombre: DIVISAN.	Precio sugerido: \$65.000.
Materia Prima: HILAZA, ALGODON TI 8/2.	Costo de producción:
Oficio: TEJEDURIA.	Capacidad de producción: 1X4 1/2 DIAS.
Técnica: TELAR VERTICAL.	Departamento: BOLIVAR.
Función: UTILITARIA-DECORATIVA.	Municipio: SAN JACINTO.
Rango: DECORACION	Vereda:
Número de tamaños: 3/3.	Dirección: COOP. DE ARTESANOS, SECTOR,
Peso de la muestra:	Teléfono: 956-868055 / LA VARIANTE.
Artesano: ROCIO SOLAR.	Diseñador: PATRICIA VALENZUELA O.



Ministerio de Desarrollo Económico

artesanias de colombia



MUESTRA DE DISEÑO



Fecha: ENE /97

Pieza: DIVISORIA No 3.	Precio de la muestra: \$50.000. (\$40.000.)
Nombre: DIVISAN.	Precio sugerido: \$65.000.
Materia Prima: HILAZA, ALGODON TI 8/2.	Costo de producción:
Oficio: TEJEDURIA.	Capacidad de producción: 1X4 DIAS.
Técnica: TELAR VERTICAL.	Departamento: BOLIVAR.
Función: UTILITARIA-DECORATIVA.	Municipio: SAN JACINTO.
Rango: DECORACION.	Vereda:
Número de tamaños: 3/3.	Dirección: COOP. DE ARTESANOS, SECTOR;
Peso de la muestra:	Teléfono: 956/868055 / LA VARIANTE.
Artesano: GUADALUPE GRACIELA.	Diseñador: PATRICIA VALENZUELA O.



Ministerio de Desarrollo Económico

artesanias de colombia



MUESTRA DE DISEÑO

Fecha: ENE/97



Pieza: MANTA.	Precio de la muestra: \$ 70.000. (50.000)
Nombre: COCOSAN.	Precio sugerido: \$ 40.000. (30000)
Materia Prima: HILAZA, ALGOLON TI 20/2 y	Costo de producción:
Oficio: TEJEDURIA. 8/4	Capacidad de producción: 1X12 DIAS.
Técnica: TELAR VERTICAL.	Departamento: BOLIVAR.
Función: UTILITARIA.	Municipio: SAN JACINTO.
Rango: DECORACION.	Vereda:
Número de tamaños: 1/3	Dirección: COOP. DE ARTESANOS, SECTOR:
Peso de la muestra: 950 Grs.	Teléfono: 956-868055 / LA VARIANTE.
Artesano: GENITH MORENO.	Diseñador: PATRICIA VALENZUELA O.