



**EXPEDICIÓN ORINOCO 2022**

**FICHAS TÉCNICAS Y PLANOS TÉCNICOS DE DISEÑO  
DEPARTAMENTO DEL META**

**CLAUDIA MARCELA MEJÍA SÁNCHEZ  
CONTRATO: ADC-2022-145**

**SUBGERENCIA DE DESARROLLO Y FORTALECIMIENTO DEL SECTOR  
ARTESANAL**

**ARTESANÍAS DE COLOMBIA S.A. BIC  
Villavicencio, Meta**

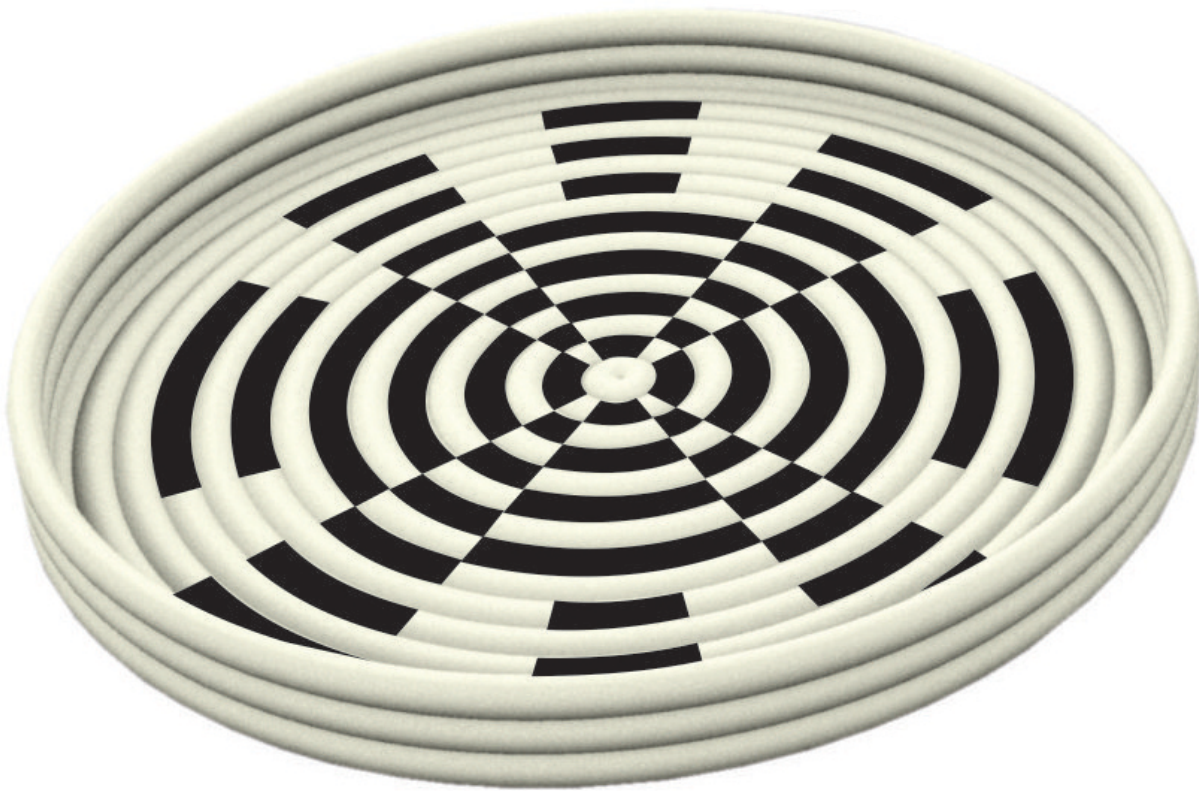

1	Contenedor	Fibra	100%
No.	Pieza	Material	Cant. o %
Tabla de Componentes			

**Nombre de la Pieza:** CONTENEDOR CIRCULAR CUMARE SIKUANI NEGRO **Referencia:** 11-30-LAB-004-A **Hoja No.** 01

**Oficio:** Tejeduría **Técnica:** Tejido en rollo **Materia Prima:** Cumare

**Especificaciones Técnicas:** Contenedor circular tejido en cumare, tejido en rollo, alma de moriche, color natural y negro.

<b>Color:</b> Natural y negro		<b>Capacidad de Producción / mes:</b> 24		<b>Dimensiones Generales (mm)</b>			
<b>Peso (gr.):</b> 370 gr	<b>Precio Unitario:</b> \$ 85.000	<b>Precio por mayor:</b> \$		<b>Largo:</b>	<b>Ancho:</b>	<b>Alto:</b> 7 cm	<b>Diámetro:</b> 40 cm
<b>Artesano:</b> Celmira Gaitán		<b>Teléfono:</b> 3203094212		<b>Departamento:</b> Meta		<b>Municipio:</b> Puerto Gaitán	
<b>Grupo o Taller:</b> Artesanías Indígenas Wacoyo		<b>Certificado Hecho a Mano</b> Si No X		<b>Localidad</b> <input type="checkbox"/> <b>Vereda</b> <input type="checkbox"/> <b>Resguardo</b> <input checked="" type="checkbox"/> Wacoyo - Sikuaní			

**Observaciones:**

**Responsable:** Claudia Mejía

**Dibujante:** Claudia Mejía

**Aprobado por:** Jose Argotty

**Fecha:** 20/09/22

Referente(s)

Línea

Muestra

Terminada  
En proceso

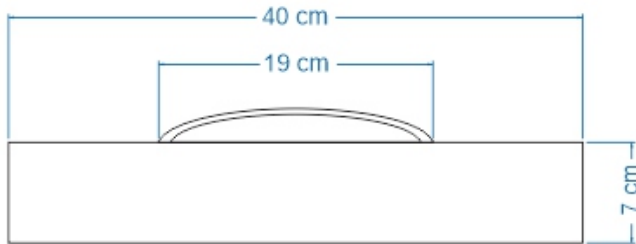

VISTA FRONTAL

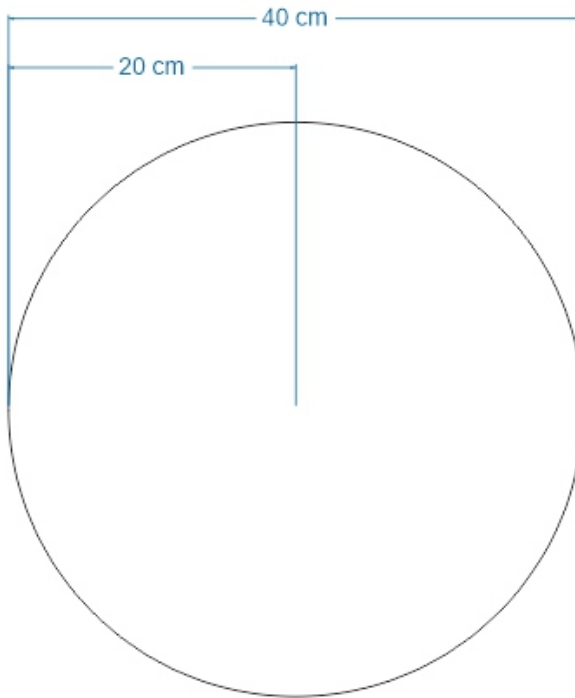

1	Contenedor	Fibra	100%
No.	Pieza	Material	Cant. o %
Tabla de Componentes			

Nombre de la Pieza: CONTENEDOR CIRCULAR CUMARE SIKUANI NEGRO Referencia: 11-30-LAB-004-A Hoja No. 02

Oficio: Tejeduría Técnica: Tejido en rollo Materia Prima: Cumare

Especificaciones Técnicas: Contenedor circular tejido en cumare, tejido en rollo, alma de moriche, color natural y negro.

Color: Natural y negro			Capacidad de Producción / mes: 24		Dimensiones Generales (mm)			
Peso (gr.): 370 gr	Precio Unitario: \$ 85.000	Precio por mayor: \$	Largo:	Ancho:	Alto:	Diámetro:		
					7 cm	40 cm		

Artesano: Celmira Gaitán Teléfono: 3203094212

Grupo o Taller: Artesanías Indígenas Wacoyo Departamento: Meta Municipio: Puerto Gaitán

Certificado Hecho a Mano Si No X Localidad  Vereda  Resguardo  Wacoyo - Sikuaní

Observaciones:

Responsable: Claudia Mejía Dibujante: Claudia Mejía

Aprobado por: Jose Argotty Fecha: 20/09/22 Referente(s)  Línea  Muestra



1	Contenedor	Fibra	100%
No.	Pieza	Material	Cant. o %
<b>Tabla de Componentes</b>			

**Nombre de la Pieza:** CONTENEDOR CIRCULAR ASAS CUMARE SIKUANI NEGRO **Referencia:** 11-30-LAB-004-B **Hoja No.** 03

**Oficio:** Tejeduría **Técnica:** Tejido en rollo **Materia Prima:** Cumare

**Especificaciones Técnicas:** Contenedor circular con asas, tejido en cumare, tejido en rollo, alma de moriche, color natural y negro.

<b>Color:</b> Natural y negro		<b>Capacidad de Producción / mes:</b> 24		<b>Dimensiones Generales (mm)</b>			
<b>Peso (gr.):</b> 470 gr	<b>Precio Unitario:</b> \$ 100.000	<b>Precio por mayor:</b> \$		<b>Largo:</b>	<b>Ancho:</b>	<b>Alto:</b>	<b>Diámetro:</b>
Artesano: Celmira Gaitán		Teléfono: 3203094212				7 cm	40 cm
<b>Grupo o Taller:</b> Artesanías Indígenas Wacoyo				<b>Departamento:</b> Meta		<b>Municipio:</b> Puerto Gaitán	
<b>Certificado Hecho a Mano</b> Si No X				<b>Localidad</b> <input type="checkbox"/> <b>Vereda</b> <input type="checkbox"/> <b>Resguardo</b> <input checked="" type="checkbox"/> Wacoyo - Sikuaní			

**Observaciones:**

**Responsable:** Claudia Mejía

**Dibujante:** Claudia Mejía

**Aprobado por:** Jose Argotty

**Fecha:** 20/09/22

Referente(s)

Línea

Muestra

Terminada  
En proceso



Ficha de Producto y Planos Técnicos  
Carta

CODIGO: FORCVS 14A V03  
FECHA: 16/06/2014

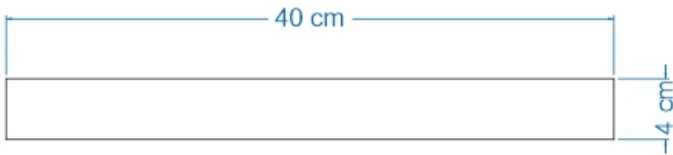

VISTA FRONTAL

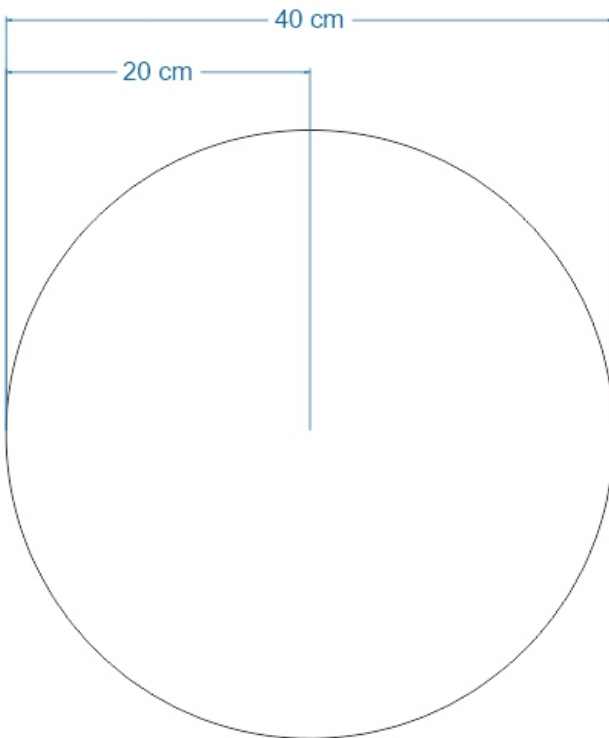

1	Contenedor	Fibra	100%
No.	Pieza	Material	Cant. o %
Tabla de Componentes			

Nombre de la Pieza: CONTENEDOR CIRCULAR ASAS CUMARE SIKUANI NEGRO Referencia: 11-30-LAB-004-B Hoja No. 04  
Oficio: Tejeduría Técnica: Tejido en rollo Materia Prima: Cumare

Especificaciones Técnicas: Contenedor circular con asas, tejido en cumare, tejido en rollo, alma de moriche, color natural y negro.

Color: Natural y negro	Capacidad de Producción / mes: 24	Dimensiones Generales (mm)				
Peso (gr.): 470 gr	Precio Unitario: \$ 100.000	Precio por mayor: \$	Largo:	Ancho:	Alto:	Diámetro:
					7 cm	40 cm

Artesano: Celmira Gaitán Teléfono: 3203094212  
Grupo o Taller: Artesanías Indígenas Wacoyo Departamento: Meta Municipio: Puerto Gaitán  
Certificado Hecho a Mano Si No X Localidad  Vereda  Resguardo  Wacoyo - Sikuaní

Observaciones:

Responsable: Claudia Mejía Dibujante: Claudia Mejía  
Aprobado por: Jose Argotty Fecha: 20/09/22 Referente(s)  Línea  Muestra

Terminada  
En proceso

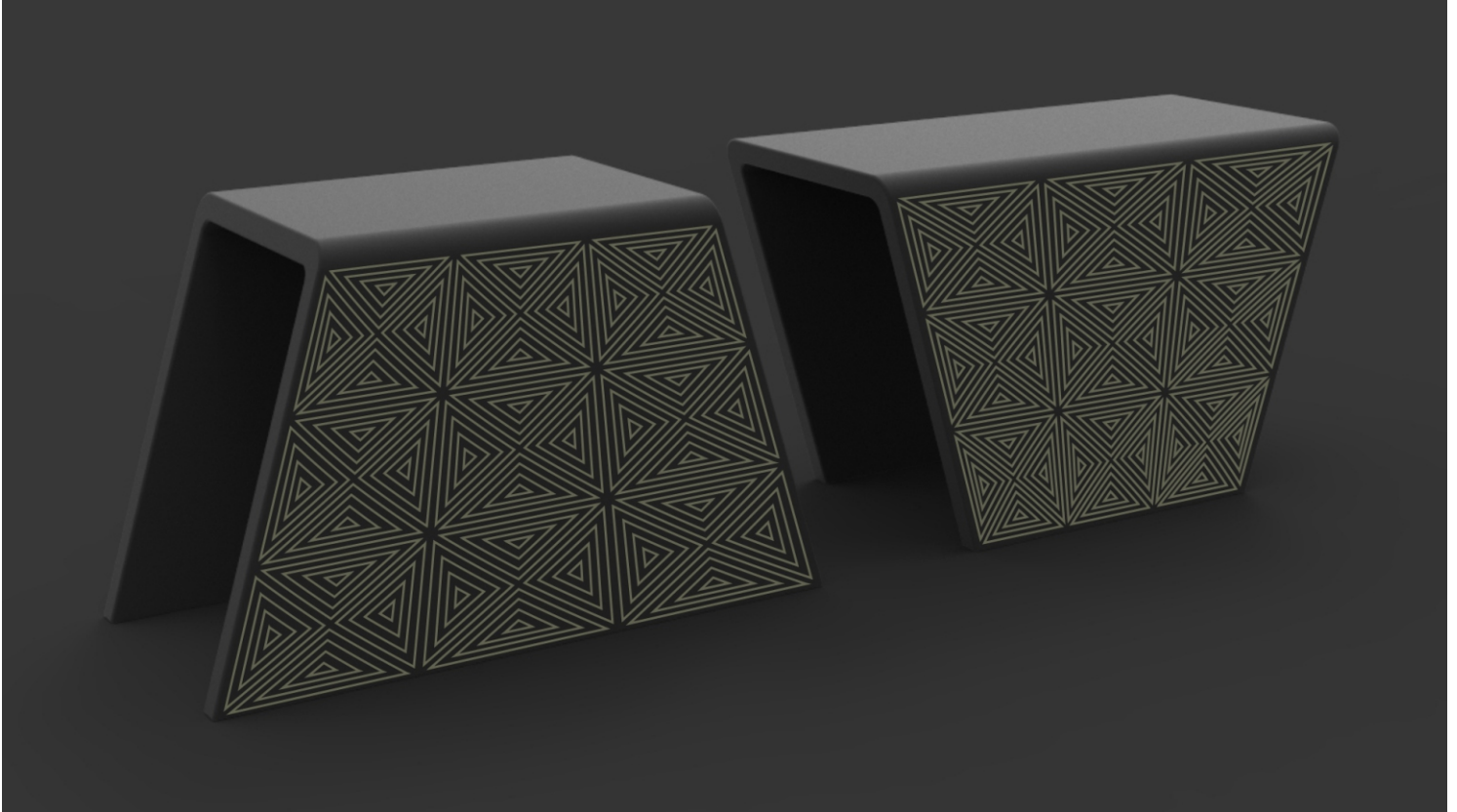

1	Banco	Madera	100%
No.	Pieza	Material	Cant. o %
Tabla de Componentes			

**Nombre de la Pieza:** BANCO PENSADOR MADERA SIKUANI **Referencia:** 11-30-LAB-002-A **Hoja No.** 05

**Oficio:** Trabajo en madera **Técnica:** Talla **Materia Prima:** Madera machaco y saladillo

**Especificaciones Técnicas:** Banco ceremonial pensador Sikuni, talla en madera, color negro y natural.

<b>Color:</b> Natural y negro	<b>Capacidad de Producción / mes:</b> 24	<b>Dimensiones Generales (mm)</b>				
<b>Peso (gr.):</b> 4000 gr	<b>Precio Unitario:</b> \$ 250.000	<b>Precio por mayor:</b> \$	<b>Largo:</b> 50 cm	<b>Ancho:</b> 24 cm	<b>Alto:</b> 32 cm	<b>Diámetro:</b>

**Artesano:** Ramiro Moreno **Teléfono:** 3124137217

**Grupo o Taller:** Kajuyali **Departamento:** Meta **Municipio:** Puerto Gaitán

**Certificado Hecho a Mano** Si No X **Localidad**  **Vereda**  **Resguardo**  Wacoyo - Sikuni

**Observaciones:**

**Responsable:** Claudia Mejía **Dibujante:** Claudia Mejía

**Aprobado por:** Jose Argotty **Fecha:** 20/09/22 **Referente(s)**  **Línea**  **Muestra**

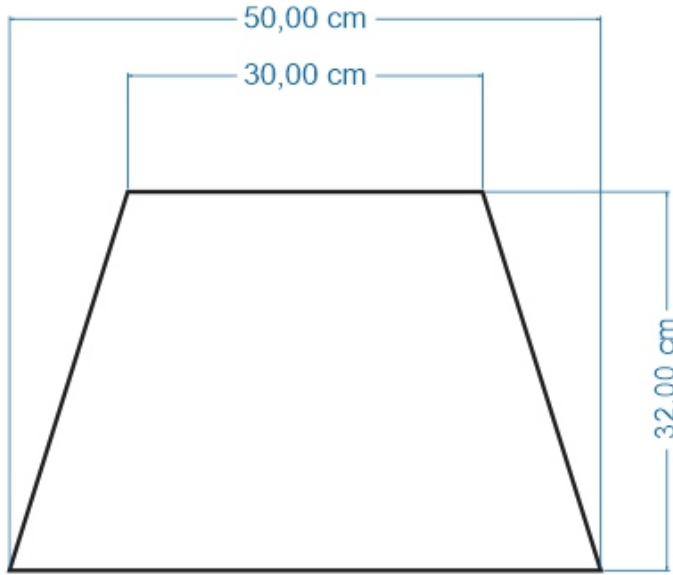

VISTA FRONTAL

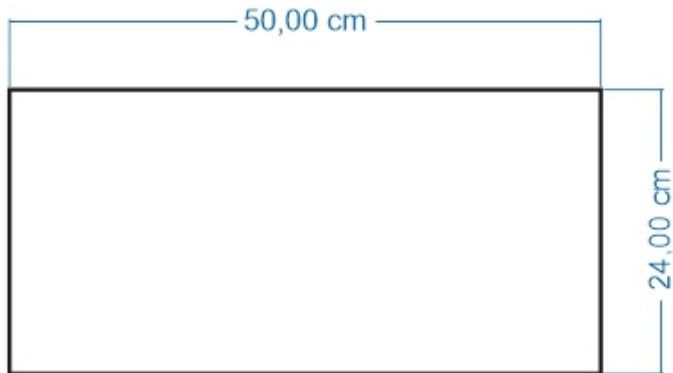

VISTA SUPERIOR

1	Banco	Madera	100%
No.	Pieza	Material	Cant. o %
Tabla de Componentes			

Nombre de la Pieza: BANCO PENSADOR MADERA SIKUANI Referencia: 11-30-LAB-002-A Hoja No. 06

Oficio: Trabajo en madera Técnica: Talla Materia Prima: Madera machaco y saladillo

Especificaciones Técnicas: Banco ceremonial pensador Sikuani, talla en madera, color negro y natural.

Color: Natural y negro	Capacidad de Producción / mes: 24	Dimensiones Generales (mm)				
Peso (gr.): 4000 gr	Precio Unitario: \$ 250.000	Precio por mayor: \$	Largo: 50 cm	Ancho: 24 cm	Alto: 32 cm	Diámetro:

Artesano: Ramiro Moreno Teléfono: 3124137217

Grupo o Taller: Kajuyali Departamento: Meta Municipio: Puerto Gaitán

Certificado Hecho a Mano Si No X Localidad  Vereda  Resguardo  Wacoyo - Sikuani

Observaciones:

Responsable: Claudia Mejía Dibujante: Claudia Mejía

Aprobado por: Jose Argotty Fecha: 20/09/22 Referente(s)  Línea  Muestra

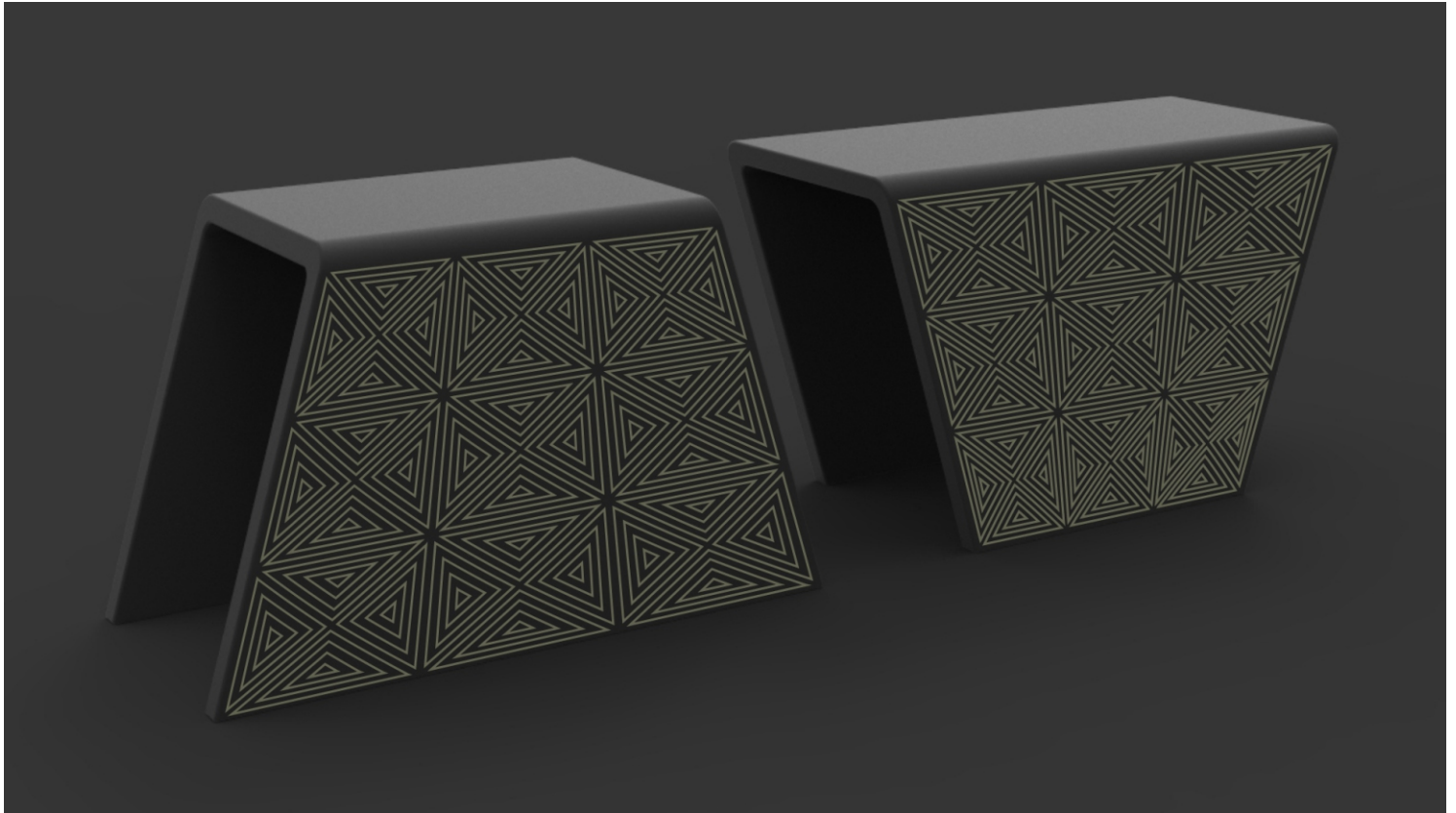

1	Banco	Madera	100%
No.	Pieza	Material	Cant. o %
Tabla de Componentes			

**Nombre de la Pieza:** BANCO PENSADOR MADERA SIKUANI INVERTIDO **Referencia:** 11-30-LAB-002-B **Hoja No.** 07

**Oficio:** Trabajo en madera **Técnica:** Talla **Materia Prima:** Madera machaco y saladillo

**Especificaciones Técnicas:** Banco ceremonial pensador Sikuani, talla en madera, color negro y natural.

<b>Color:</b> Natural y negro	<b>Capacidad de Producción / mes:</b> 24	<b>Dimensiones Generales (mm)</b>				
<b>Peso (gr.):</b> 4000 gr	<b>Precio Unitario:</b> \$ 250.000	<b>Precio por mayor:</b> \$	<b>Largo:</b> 50 cm	<b>Ancho:</b> 24 cm	<b>Alto:</b> 32 cm	<b>Diámetro:</b>
<b>Artesano:</b> Ramiro Moreno		<b>Teléfono:</b> 3124137217				
<b>Grupo o Taller:</b> Kajuyali			<b>Departamento:</b> Meta		<b>Municipio:</b> Puerto Gaitán	
<b>Certificado Hecho a Mano</b> Si No X			<b>Localidad</b> <input type="checkbox"/> <b>Vereda</b> <input type="checkbox"/> <b>Resguardo</b> <input checked="" type="checkbox"/> Wacoyo - Sikuani			

**Observaciones:**

**Responsable:** Claudia Mejía

**Dibujante:** Claudia Mejía

**Aprobado por:** Jose Argotty

**Fecha:** 20/09/22

Referente(s)

Línea

Muestra

Terminada  
En proceso



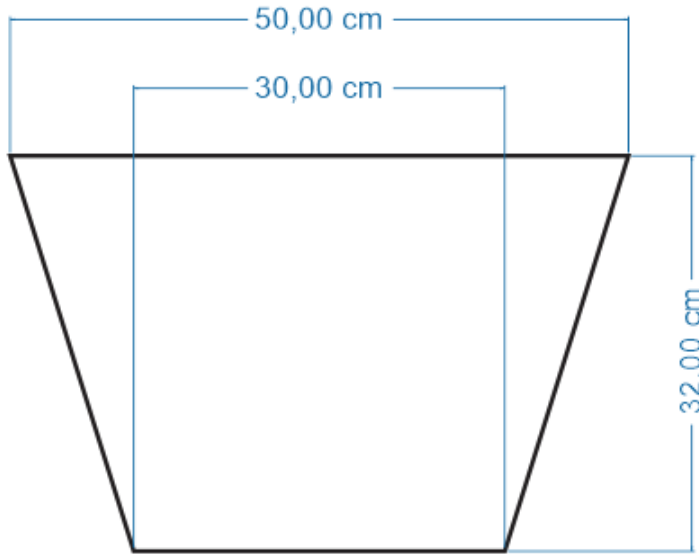

VISTA FRONTAL

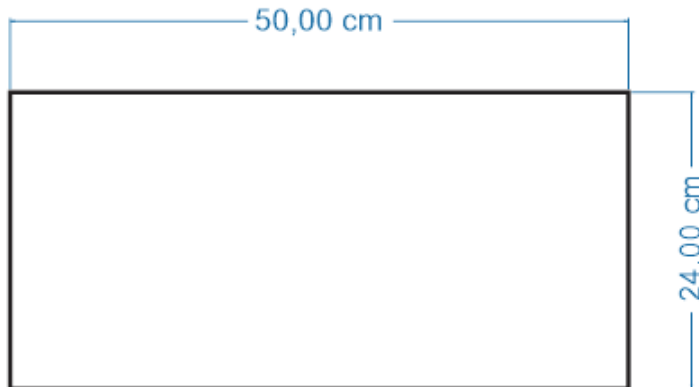

VISTA SUPERIOR

1	Banco	Madera	100%
No.	Pieza	Material	Cant. o %
Tabla de Componentes			

**Nombre de la Pieza:** BANCO PENSADOR MADERA SIKUANI INVERTIDO **Referencia:** 11-30-LAB-002-B **Hoja No.** 08

**Oficio:** Trabajo en madera **Técnica:** Talla **Materia Prima:** Madera machaco y saladillo

**Especificaciones Técnicas:** Banco ceremonial pensador Sikuani, talla en madera, color negro y natural.

<b>Color:</b> Natural y negro	<b>Capacidad de Producción / mes:</b> 24	<b>Dimensiones Generales (mm)</b>				
<b>Peso (gr.):</b> 4000 gr	<b>Precio Unitario:</b> \$ 250.000	<b>Precio por mayor:</b> \$	<b>Largo:</b> 50 cm	<b>Ancho:</b> 24 cm	<b>Alto:</b> 32 cm	<b>Diámetro:</b>

**Artesano:** Ramiro Moreno **Teléfono:** 3124137217

**Grupo o Taller:** Kajuyali **Departamento:** Meta **Municipio:** Puerto Gaitán

**Certificado Hecho a Mano** Si No X **Localidad**  **Vereda**  **Resguardo**  Wacoyo - Sikuani

**Observaciones:**

**Responsable:** Claudia Mejía **Dibujante:** Claudia Mejía

**Aprobado por:** Jose Argotty **Fecha:** 20/09/22 **Referente(s)**  **Línea**  **Muestra**

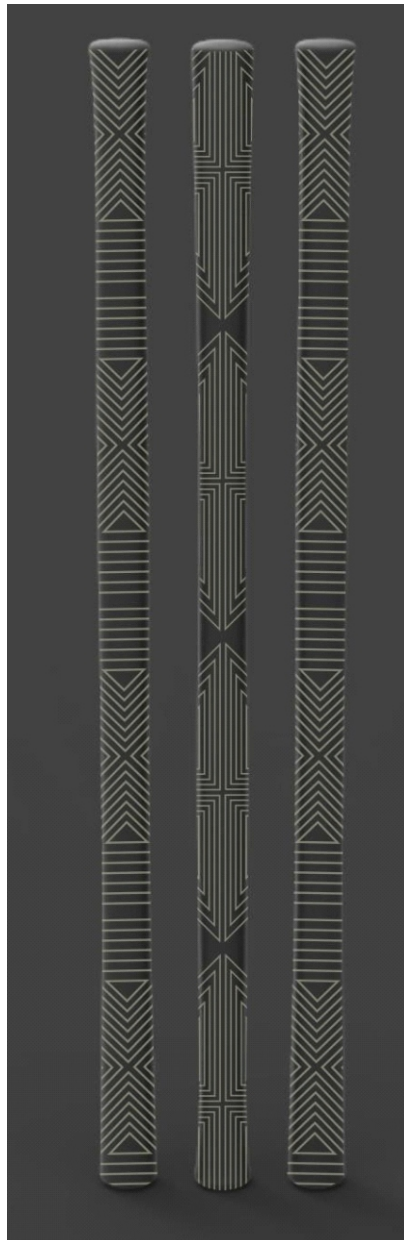

1	Bastón	Madera	100%
No.	Pieza	Material	Cant. o %
Tabla de Componentes			

**Nombre de la Pieza:** BASTONES MADERA SIKUANI

**Referencia:** 11-30-LAB-001-A **Hoja No.** 09

**Oficio:** Trabajo en madera

**Técnica:** Talla

**Materia Prima:** Madera machaco y saladillo

**Especificaciones Técnicas:** Bastón ceremonial Sikuani, talla en madera, color negro y natural.

**Color:** Natural y negro

**Capacidad de Producción / mes:** 24

**Dimensiones Generales (mm)**

**Peso (gr.):** 1300 gr

**Precio Unitario:** \$ 120.000

**Precio por mayor:** \$

**Largo:**

**Ancho:**

**Alto:**  
120 cm

**Diámetro:**  
6 cm

**Artesano:** Ramiro Moreno

**Teléfono:** 3124137217

**Grupo o Taller:** Kajuyali

**Departamento:** Meta

**Municipio:** Puerto Gaitán

**Certificado Hecho a Mano** Si No  X

**Localidad**  **Vereda**  **Resguardo**  Wacoyo - Sikuani

**Observaciones:**

**Responsable:** Claudia Mejía

**Dibujante:** Claudia Mejía

**Aprobado por:** Jose Argotty

**Fecha:** 20/09/22

Referente(s)

Línea  X

Muestra  X

Terminada  
En proceso



VISTA FRONTAL

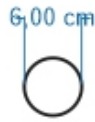

VISTA SUPERIOR

1	Bastón	Madera	100%
No.	Pieza	Material	Cant. o %
Tabla de Componentes			

**Nombre de la Pieza:** BASTONES MADERA SIKUANI **Referencia:** 11-30-LAB-001-A **Hoja No.** 10

**Oficio:** Trabajo en madera **Técnica:** Talla **Materia Prima:** Madera machaco y saladillo

**Especificaciones Técnicas:** Bastón ceremonial Sikuani, talla en madera, color negro y natural.

<b>Color:</b> Natural y negro	<b>Capacidad de Producción / mes:</b> 24	<b>Dimensiones Generales (mm)</b>			
<b>Peso (gr.):</b> 1300 gr	<b>Precio Unitario:</b> \$ 120.000	<b>Precio por mayor:</b> \$	<b>Largo:</b>	<b>Ancho:</b>	<b>Alto:</b> 120 cm
					<b>Diámetro:</b> 6 cm

<b>Artesano:</b> Ramiro Moreno	<b>Teléfono:</b> 3124137217	<b>Departamento:</b> Meta		<b>Municipio:</b> Puerto Gaitán
<b>Grupo o Taller:</b> Kajuyali		<b>Localidad</b> <input type="checkbox"/> <b>Vereda</b> <input type="checkbox"/> <b>Resguardo</b> <input checked="" type="checkbox"/> Wacoyo - Sikuani		
<b>Certificado Hecho a Mano</b> Si No X				

**Observaciones:**

<b>Responsable:</b> Claudia Mejía	<b>Dibujante:</b> Claudia Mejía	<b>Fecha:</b> 20/09/22	<b>Referente(s)</b> <input type="checkbox"/> <b>Línea</b> <input checked="" type="checkbox"/> <b>Muestra</b> <input checked="" type="checkbox"/> <input type="checkbox"/>
<b>Aprobado por:</b> Jose Argotty			

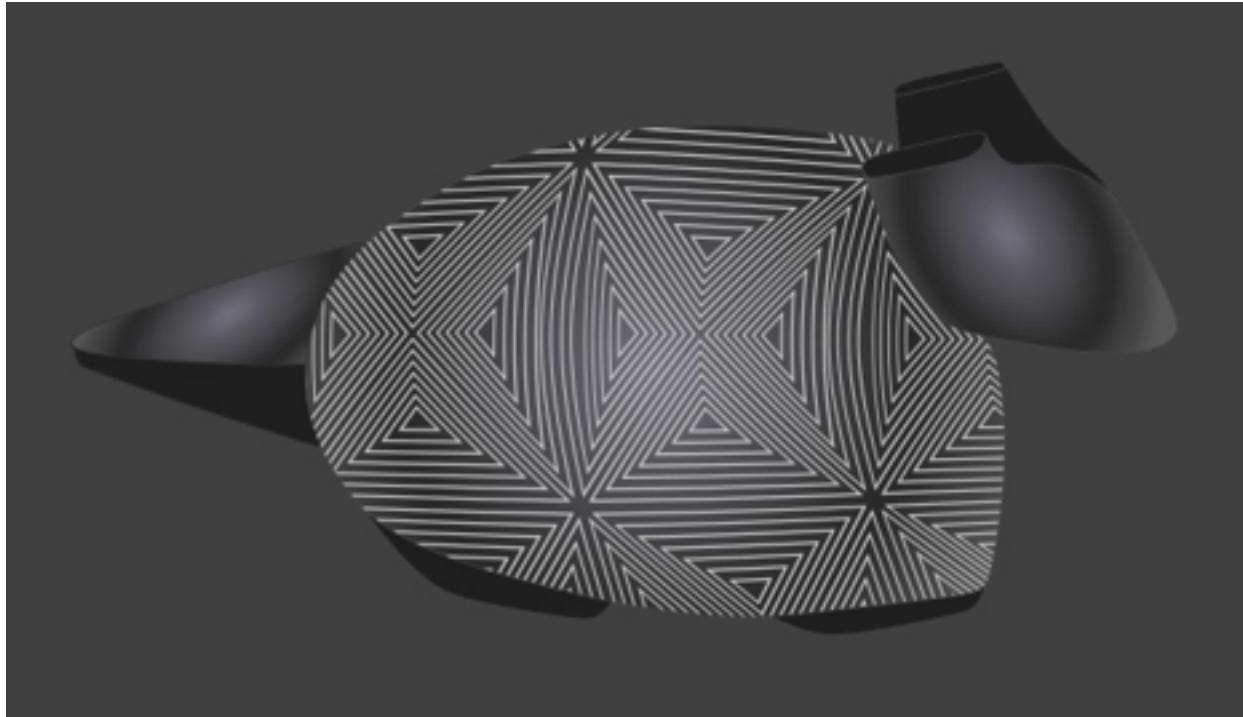

1	Cachicamo	Madera	100%
No.	Pieza	Material	Cant. o %
Tabla de Componentes			

**Nombre de la Pieza:** SOUVENIR MADERA SIKUANI CACHICAMO **Referencia:** 11-30-LAB-003-A **Hoja No.** 11

**Oficio:** Trabajo en madera **Técnica:** Talla **Materia Prima:** Madera machaco y saladillo

**Especificaciones Técnicas:** Souvenir Cachicamo Sikuani, talla en madera, color negro y natural.

<b>Color:</b> Natural y negro	<b>Capacidad de Producción / mes:</b> 20	<b>Dimensiones Generales (mm)</b>				
<b>Peso (gr.):</b> 2500 gr	<b>Precio Unitario:</b> \$ 60.000	<b>Precio por mayor:</b> \$	<b>Largo:</b> 40 cm	<b>Ancho:</b> 12 cm	<b>Alto:</b> 15 cm	<b>Diámetro:</b>
<b>Artesano:</b> Jose Gregorio Garrido Yepes		<b>Teléfono:</b> 3128394413				
<b>Grupo o Taller:</b> Artesanías Indígenas Wacoyo			<b>Departamento:</b> Meta		<b>Municipio:</b> Puerto Gaitán	
<b>Certificado Hecho a Mano</b> Si No X			<b>Localidad</b> <input type="checkbox"/> <b>Vereda</b> <input type="checkbox"/> <b>Resguardo</b> <input checked="" type="checkbox"/> Wacoyo - Sikuani			

**Observaciones:**

**Responsable:** Claudia Mejía **Dibujante:** Claudia Mejía

**Aprobado por:** Jose Argotty **Fecha:** 20/09/22 Referente(s)  Línea  Muestra

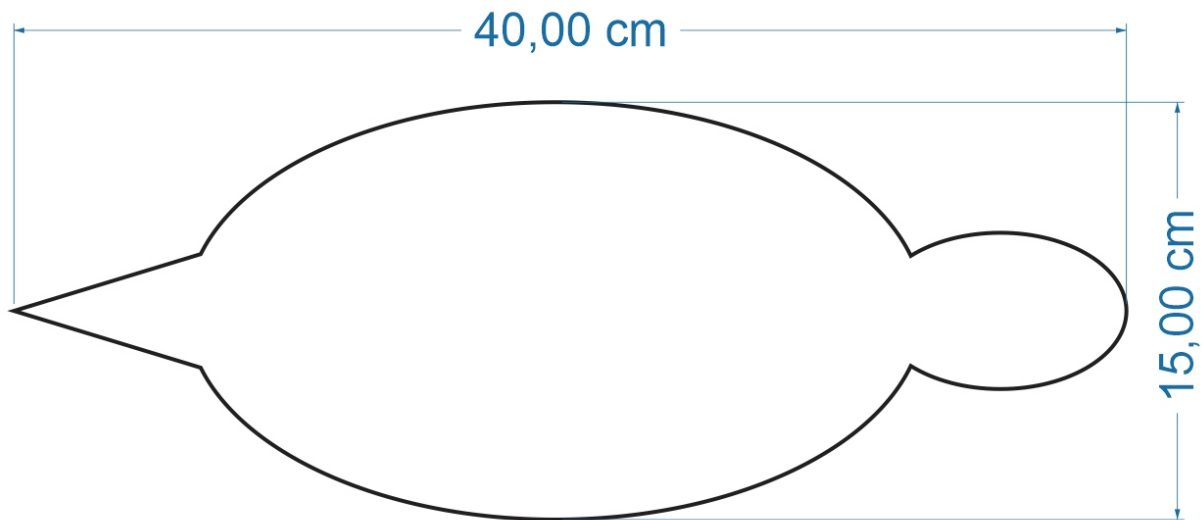

1	Cachicamo	Madera	100%
No.	Pieza	Material	Cant. o %
<b>Tabla de Componentes</b>			

**Nombre de la Pieza:** SOUVENIR MADERA SIKUANI CACHICAMO **Referencia:** 11-30-LAB-003-A **Hoja No.** 12

**Oficio:** Trabajo en madera **Técnica:** Talla **Materia Prima:** Madera machaco y saladillo

**Especificaciones Técnicas:** Souvenir Cachicamo Sikuani, talla en madera, color negro y natural.

<b>Color:</b> Natural y negro	<b>Capacidad de Producción / mes:</b> 20	<b>Dimensiones Generales (mm)</b>				
<b>Peso (gr.):</b> 2500 gr	<b>Precio Unitario:</b> \$ 60.000	<b>Precio por mayor:</b> \$	<b>Largo:</b> 40 cm	<b>Ancho:</b> 12 cm	<b>Alto:</b> 15 cm	<b>Diámetro:</b>
<b>Artesano:</b> Jose Gregorio Garrido Yepes		<b>Teléfono:</b> 3128394413				
<b>Grupo o Taller:</b> Artesanías Indígenas Wacoyo			<b>Departamento:</b> Meta		<b>Municipio:</b> Puerto Gaitán	
<b>Certificado Hecho a Mano</b> Si No X			<b>Localidad</b> <input type="checkbox"/> <b>Vereda</b> <input type="checkbox"/> <b>Resguardo</b> <input checked="" type="checkbox"/> Wacoyo - Sikuani			

**Observaciones:**

**Responsable:** Claudia Mejía **Dibujante:** Claudia Mejía

**Aprobado por:** Jose Argotty **Fecha:** 20/09/22 Referente(s)  Línea  Muestra



1	Cachirre	Madera	100%
No.	Pieza	Material	Cant. o %
Tabla de Componentes			

**Nombre de la Pieza:** SOUVENIR MADERA SIKUANI CACHIRRE **Referencia:** 11-30-LAB-003-B **Hoja No.** 13

**Oficio:** Trabajo en madera **Técnica:** Talla **Materia Prima:** Madera machaco y saladillo

**Especificaciones Técnicas:** Souvenir Cachirre Sikuaní, talla en madera, color negro y natural.

<b>Color:</b> Natural y negro	<b>Capacidad de Producción / mes:</b> 20	<b>Dimensiones Generales (mm)</b>				
<b>Peso (gr.):</b> 2500 gr	<b>Precio Unitario:</b> \$ 60.000	<b>Precio por mayor:</b> \$	<b>Largo:</b> 40 cm	<b>Ancho:</b> 12 cm	<b>Alto:</b> 15 cm	<b>Diámetro:</b>
<b>Artesano:</b> Jose Gregorio Garrido Yepes		<b>Teléfono:</b> 3128394413				
<b>Grupo o Taller:</b> Artesanías Indígenas Wacoyo			<b>Departamento:</b> Meta		<b>Municipio:</b> Puerto Gaitán	
<b>Certificado Hecho a Mano</b> Si No X			<b>Localidad</b> <input type="checkbox"/> <b>Vereda</b> <input type="checkbox"/> <b>Resguardo</b> <input checked="" type="checkbox"/> Wacoyo - Sikuaní			

**Observaciones:**

**Responsable:** Claudia Mejía **Dibujante:** Claudia Mejía

**Aprobado por:** Jose Argotty **Fecha:** 20/09/22 **Referente(s)**  **Línea**  **Muestra**

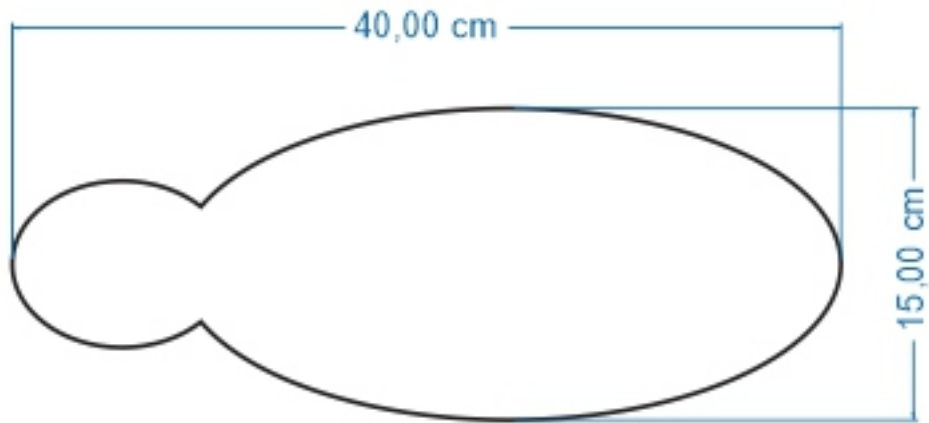

1	Cachirre	Madera	100%
No.	Pieza	Material	Cant. o %
<b>Tabla de Componentes</b>			

**Nombre de la Pieza:** SOUVENIR MADERA SIKUANI CACHIRRE **Referencia:** 11-30-LAB-003-B **Hoja No.** 14

**Oficio:** Trabajo en madera **Técnica:** Talla **Materia Prima:** Madera machaco y saladillo

**Especificaciones Técnicas:** Souvenir Cachirre Sikuaní, talla en madera, color negro y natural.

<b>Color:</b> Natural y negro	<b>Capacidad de Producción / mes:</b> 20	<b>Dimensiones Generales (mm)</b>				
<b>Peso (gr.):</b> 2500 gr	<b>Precio Unitario:</b> \$ 60.000	<b>Precio por mayor:</b> \$	<b>Largo:</b> 40 cm	<b>Ancho:</b> 12 cm	<b>Alto:</b> 15 cm	<b>Diámetro:</b>
<b>Artesano:</b> Jose Gregorio Garrido Yepes		<b>Teléfono:</b> 3128394413				
<b>Grupo o Taller:</b> Artesanías Indígenas Wacoyo			<b>Departamento:</b> Meta		<b>Municipio:</b> Puerto Gaitán	
<b>Certificado Hecho a Mano</b> Si No X			<b>Localidad</b> <input type="checkbox"/> <b>Vereda</b> <input type="checkbox"/> <b>Resguardo</b> <input checked="" type="checkbox"/> Wacoyo - Sikuaní			

**Observaciones:**

**Responsable:** Claudia Mejía **Dibujante:** Claudia Mejía

**Aprobado por:** Jose Argotty **Fecha:** 20/09/22 Referente(s)  Línea  Muestra

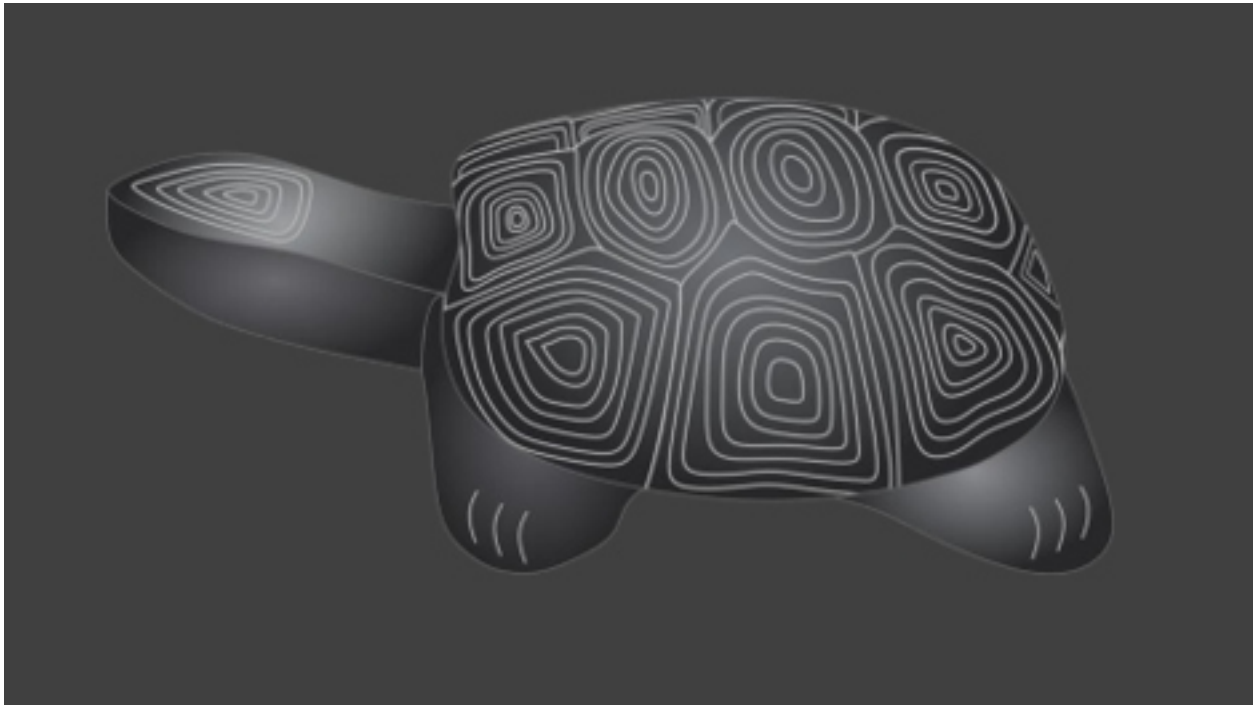

1	Morroco	Madera	100%
No.	Pieza	Material	Cant. o %
Tabla de Componentes			

**Nombre de la Pieza:** SOUVENIR MADERA SIKUANI MORROCO **Referencia:** 11-30-LAB-003-C **Hoja No.** 15  
**Oficio:** Trabajo en madera **Técnica:** Talla **Materia Prima:** Madera machaco y saladillo

**Especificaciones Técnicas:** Souvenir Morroco Sikvani, talla en madera, color negro y natural.

<b>Color:</b> Natural y negro	<b>Capacidad de Producción / mes:</b> 20	<b>Dimensiones Generales (mm)</b>				
<b>Peso (gr.):</b> 2500 gr	<b>Precio Unitario:</b> \$ 60.000	<b>Precio por mayor:</b> \$	<b>Largo:</b> 40 cm	<b>Ancho:</b> 12 cm	<b>Alto:</b> 15 cm	<b>Diámetro:</b>
<b>Artesano:</b> Jose Gregorio Garrido Yepes		<b>Teléfono:</b> 3128394413				
<b>Grupo o Taller:</b> Artesanías Indígenas Wacoyo			<b>Departamento:</b> Meta		<b>Municipio:</b> Puerto Gaitán	
<b>Certificado Hecho a Mano</b> Si No X			<b>Localidad</b> <input type="checkbox"/> <b>Vereda</b> <input type="checkbox"/> <b>Resguardo</b> <input checked="" type="checkbox"/> Wacoyo - Sikvani			

**Observaciones:**

**Responsable:** Claudia Mejía **Dibujante:** Claudia Mejía  
**Aprobado por:** Jose Argotty **Fecha:** 20/09/22 Referente(s)  Línea  Muestra



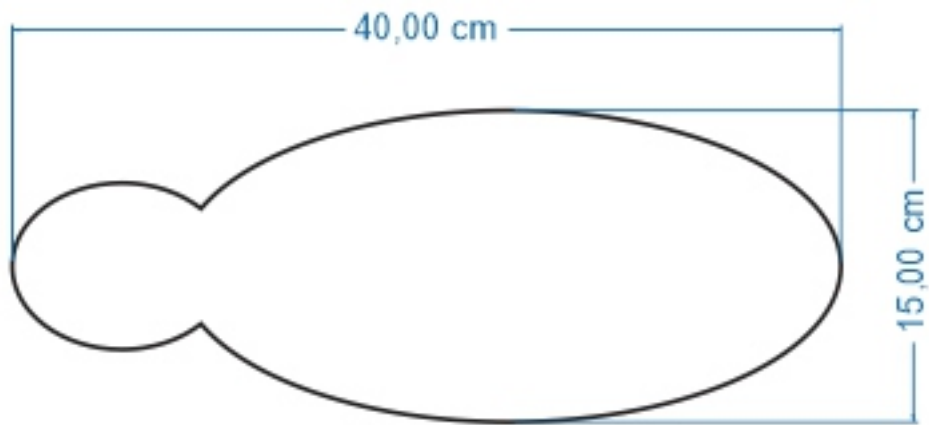

1	Morroco	Madera	100%
No.	Pieza	Material	Cant. o %
Tabla de Componentes			

**Nombre de la Pieza:** SOUVENIR MADERA SIKUANI MORROCO **Referencia:** 11-30-LAB-003-C **Hoja No.** 16  
**Oficio:** Trabajo en madera **Técnica:** Talla **Materia Prima:** Madera machaco y saladillo

**Especificaciones Técnicas:** Souvenir Morroco Sikuaní, talla en madera, color negro y natural.

<b>Color:</b> Natural y negro	<b>Capacidad de Producción / mes:</b> 20	<b>Dimensiones Generales (mm)</b>				
<b>Peso (gr.):</b> 2500 gr	<b>Precio Unitario:</b> \$ 60.000	<b>Precio por mayor:</b> \$	<b>Largo:</b> 40 cm	<b>Ancho:</b> 12 cm	<b>Alto:</b> 15 cm	<b>Diámetro:</b>
<b>Artesano:</b> Jose Gregorio Garrido Yepes		<b>Teléfono:</b> 3128394413				
<b>Grupo o Taller:</b> Artesanías Indígenas Wacoyo			<b>Departamento:</b> Meta		<b>Municipio:</b> Puerto Gaitán	
<b>Certificado Hecho a Mano</b> Si No X			<b>Localidad</b> <input type="checkbox"/> <b>Vereda</b> <input type="checkbox"/> <b>Resguardo</b> <input checked="" type="checkbox"/> Wacoyo - Sikuaní			

**Observaciones:**

**Responsable:** Claudia Mejía **Dibujante:** Claudia Mejía  
**Aprobado por:** Jose Argotty **Fecha:** 20/09/22 **Referente(s)**  **Línea**  **Muestra**