



artesanías
de colombia



EXPEDICIÓN **ORINOCO**
RECORRIENDO IDENTIDADES ANCESTRALES

Análisis de las unidades productivas relacionadas con el grupo de oficios de trabajos en madera, no maderables, frutos secos en los departamentos de Arauca, Casanare, Guainía y Meta.

2022

Jornada de mejoramiento – General - Virtual

#	Modalidad de atención	Fechas
1	Conferencias especializadas	MAYO 3, 10, 17,24
2	Asesorías personalizadas especializadas	MAYO 31, JUNIO 7,14, 21

Temas priorizados:

- Generalidades de la madera
- Afilado de herramientas no especializadas (cuchillos) y especializadas.
- Secado artesanal y almacenamiento básico.
 - Inmunización.
- Acabados naturales, pulido y aprovechamiento de lijas (productos de formatos pequeño y mediano).
- Acabados con productos industriales.

Clase práctica- requiere aviso previo de instrumentos para la sesión.

Jornada de mejoramiento – Presencial - Casanare

Temas priorizados:

#	Modalidad de atención
2	Asesorías puntuales presenciales especializadas para maderas, no maderables, totumo

- Verificación y adaptación de herramientas, refuerzo de afilado.
 - Elaboración herramienta básica para totumo – buril.
 - Verificación de secado.
- Corrección de defectos de materia prima.
- Perfeccionamiento de modelado y grabado (texturas).
 - Pulido.
 - Acabado natural.
- Acabado productos industriales.

Sesiones presenciales.



ENCUENTRO YOPAL

Aguazul
 Villanueva
 Monterrey
 Tauramena
 Sabanalarga

(Aprox. 2 horas de Yopal)

ENCUENTRO PAZ DE ARIPORO

Pore
 S. Luis de Palenque
 Trinidad
 Nunchía

REFERENCIAS DE PRODUCTOS INICIALES

No
maderables:
Cacota de
palma, palma
macanilla.

Frutos secos:
Totumo



REFERENCIAS DE PRODUCTOS INICIALES

No
maderables:
Cacota de
palma, palma
macanilla.

Frutos secos:
Totumo
Cáscara de
naranja

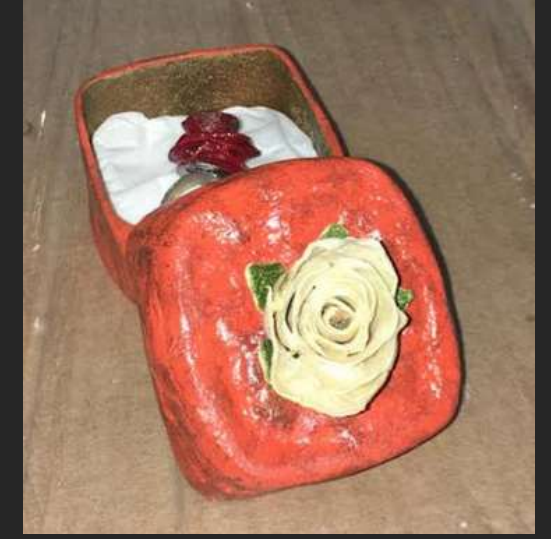

**REFERENCIAS
DE
PRODUCTOS
INICIALES**

**No
maderables:**
Cacota de
palma, palma
macanilla.

Frutos secos:
Totumo



REFERENCIAS DE PRODUCTOS INICIALES

Madera,
Palma de
macanilla

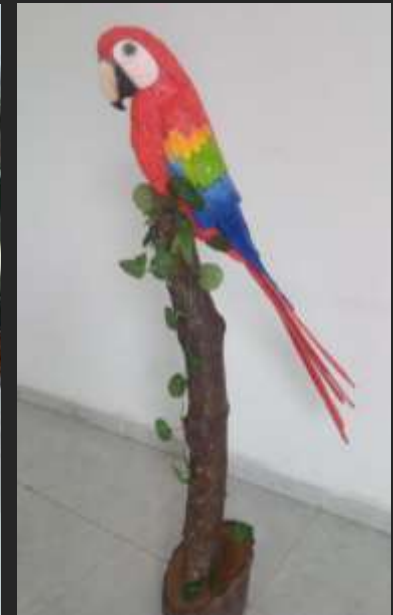

REFERENCIAS DE PRODUCTOS INICIALES

Madera

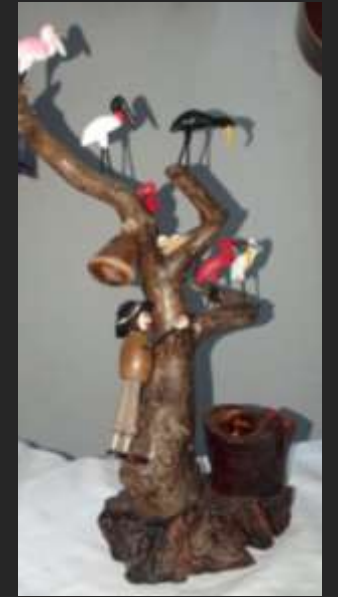

REFERENCIAS DE PRODUCTOS INICIALES



Madera





REFERENCIAS DE PRODUCTOS INICIALES

Madera



REFERENCIAS DE PRODUCTOS INICIALES

Madera

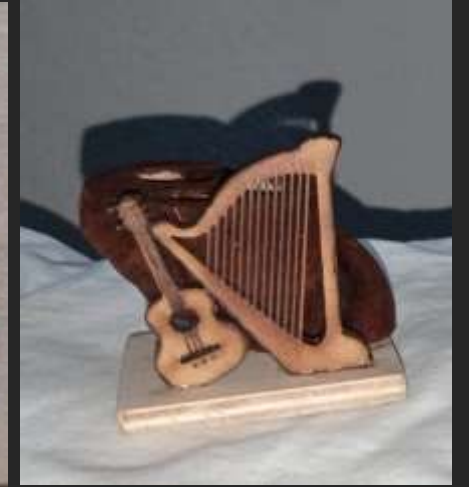

REFERENCIAS DE PRODUCTOS INICIALES

Madera



REFERENCIAS DE PRODUCTOS INICIALES

Madera



REFERENCIAS DE PRODUCTOS INICIALES

Madera



**Jornada de mejoramiento –
Asesoría personalizadas**

Unidad productiva # 1:

NOMBRE: Ernesto Moreno Vargas

MUNICIPIO: Cumaral

DEPARTAMENTO: Meta

Elaboración de artesanías en cacota de palma, semillas duras y material de arrastre de ríos.

Alcance:

- Acabado productos , incluyendo aprovechamiento de productos a base de agua.
- Ensamble de módulos para contenedores – fruteros, base para contenedores (pegue y/o traslape)



Unidad productiva # 2:

NOMBRE: José Garrido – Pueblo Sikuani

MUNICIPIO: Puerto Gaitán – Resguardo Wacoyo.

DEPARTAMENTO: Meta

Elaboración en madera de figuras animales, banco tradicional, canoas.

Alcance:

- Mantenimiento y cuidado de herramientas básicas de talla en madera.
- Secado de la madera.
- Procesos de inmunizado.
- Acabados de la madera.



Unidad productiva # 3:

NOMBRE: Cledis Emilsen Riveros R

MUNICIPIO: Yopal

DEPARTAMENTO: Casanare

Elaboración de contenedores en totumo.
Grabado y pirograbado.

Alcance:

- Revisar ensamble.
- Mejorar grabado, textura.
- Pulir modelado.
- Acabado.



Unidad productiva # 4:

NOMBRE: Nancy Ofelia Agudelo Calle

MUNICIPIO: Acacías

DEPARTAMENTO: Meta

Elaboración de contenedores en totumo, atrapasueños, otros decorativos.

Alcance:

- Mantenimiento y cuidado de herramientas básicas.
- Técnicas de transformación.
- Experimentación con tejido.
- Acabado con materiales naturales e industriales.



Unidad productiva # 5:

NOMBRE: John Jairo Bernal Morales

MUNICIPIO: Pore

DEPARTAMENTO: Casanare

Elaboración de producto souvenir - Garceros

Alcance:

- Perfeccionamiento de modelado.
- Verificación y adaptación de herramientas.
- Acabado natural.



Unidad productiva # 6:

NOMBRE: Luz Angela Páez

MUNICIPIO: Yopal

DEPARTAMENTO: Casanare

Elaboración de productos souvenir – solitario.
Figura de aves.

Alcance:

- Perfeccionamiento de modelado.
- Verificación y adaptación de herramientas.
- Acabado natural.



Unidad productiva # 7:

NOMBRE: Lida Naranjo – Creaciones
Artesanales Paz de Ariporo CREAMPAZ
MUNICIPIO: Paz de Ariporo
DEPARTAMENTO: Casanare

Elaboración de productos souvenir,
figura de animales en cedro.

Alcance:

- Perfeccionamiento de modelado cachicamo y chigüiro.
- Mejoramiento talla – textura.
- Verificación y adaptación de herramientas.
- Acabado natural.



Unidad productiva # 8:

NOMBRE: Ferney Gaitán - Pueblo Piapoco. Asociación Tzaze

MUNICIPIO: Inírida

DEPARTAMENTO: Guainía

Trabajo con balsa, palo boya, chicle, amarillo, zazafrás.
Talla de figuras decorativas, bancos zoomorfos, llaveros,
figura de animales.

Alcance:

- Revisión de herramientas y alistamiento.
- Secado de la madera.
- Pulido.
- Pintura con tintes vegetales y minerales, tintillas.
- Acabados de la madera natural e industrial.

