



artesanías de colombia



**MINISTERIO DE DESARROLLO ECONOMICO
ARTESANIAS DE COLOMBIA S.A.**

**COMPILACIÓN MUESTRAS RESULTANTES DEL
TALLER INTERNACIONAL DE DISEÑO DE JOYAS
MAESTRO: ALFONSO SOTO SORIA**

PATRICIA HENAO

**CONVENIO DE COOPERACIÓN ENTRE EMPRESA
NACIONAL MINERA-MINERCOL L TDA. Y
ARTESANIAS DE COLOMBIA S.A.
CON EL APOYO DE LA COMISION NACIONAL DE
REGALIAS**

SANTAFE DE BOGOTA D.C. NOVIEMBRE DE 2001



artesanías de colombia

CECILIA DUQUE DUQUE
Gerente General
Artesanías de Colombia S.A.

CARMEN INES CRUZ
Subgerente de Desarrollo

MARIA TERESA MARROQUIN
Directora Cooperación Internacional

LYDA DEL CARMEN DIAZ LOPEZ
Coordinadora Centro de Diseño para la
Artesanía y las PYMES - Bogotá

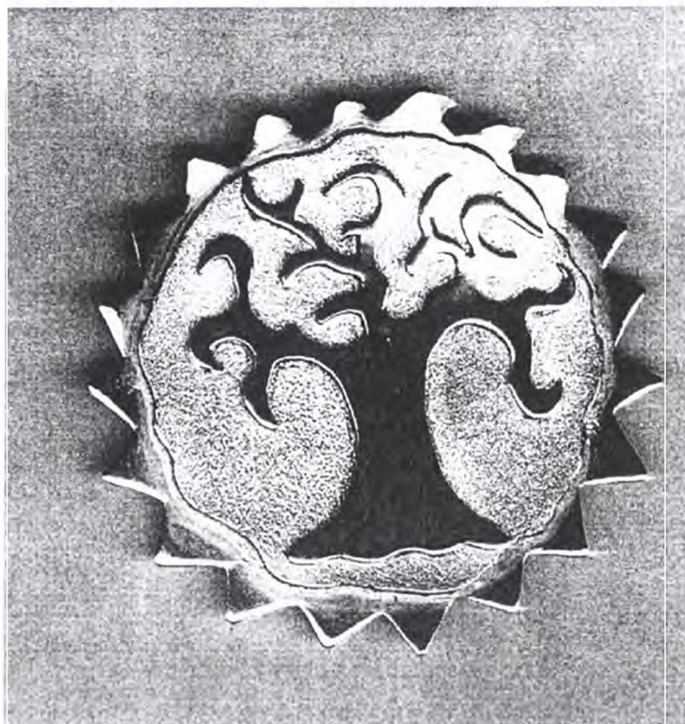

Pieza :Prendedor	Línea:Suntuaria	Artisanos:Angela Maria Mazo Escobar
Nombres:Principio Vital	Referencia: MPM449	
Oficio: Orfebre	Diámetro: 2 Largo: 5cm	Departamento:Antioquia
Técnica: Calado,Mateado,Hilado,Tall.	Peso plata[gr] :7.8 Peso oro[gr]5 9.1	Localidad:Medellin
Recurso Natural:Oro y Plata	Piedra: Ancho: c.m Alto:	Vereda:
Materia prima:Oro y Plata	Certificado Hecho a Mano: Sí <input type="checkbox"/> No <input type="checkbox"/>	Tipo de Población:Urbana

Mercado Objetivo: Poder adquisitivo medio-alto y alto	Costo \$214.240	Preco \$276.900
Producción/Mes: 15	Unitario:	Unitario:
Empaque:	P. Mayor:	P. Mayor:
Embalaje:	Empaque:	Empaque:

Observaciones: Trabajos realizados durante el Taller de pensamiento y creatividad.

Responsables: Patricia henao Fecha: Diciembre 2001

Sistema de referencia 05330501 Tipo de ficha: Referente(s) Muestra Línea Empaque

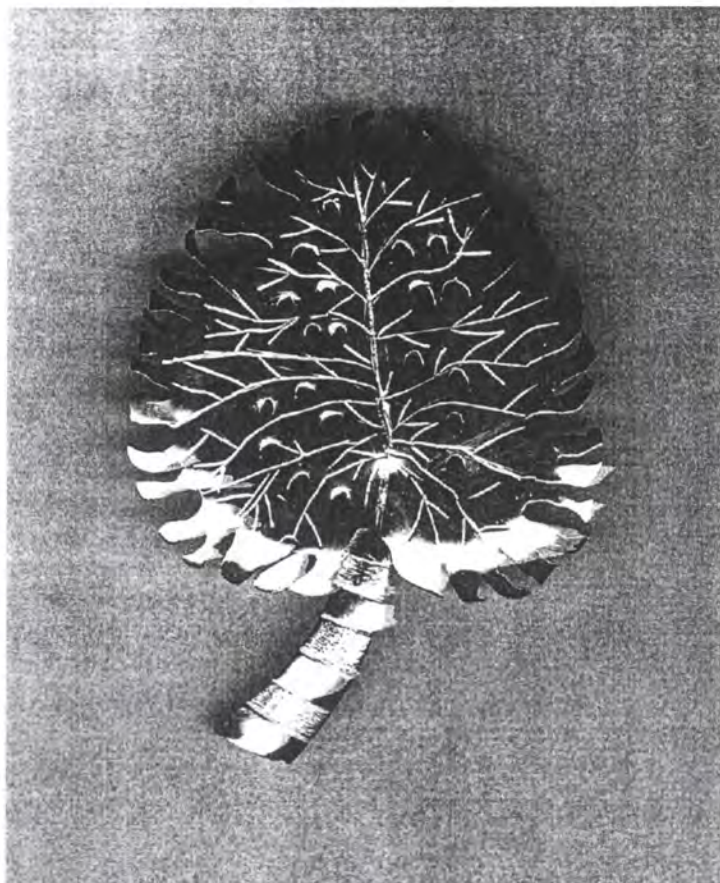

Pieza Pendiente	Línea: Suntuaria	Artesanos: Acesoio Palacio Valoyes
Nombres: Gorro de Obispo	Referencia: MPM454	
Oficio: Joyero	Diámetro: Largo: 3.5cm	Departamento: Antioquia
Técnica: Armado	Peso plata(gr) : 7.2 Peso oro(gr) 5.9	Localidad: Medellín
Recurso Natural: Oro y Plata	Piedra: Ancho: 2.5cm Alto:	Vereda:
Materia prima: Oro y Plata	Certificado Hecho a Mano: <input checked="" type="checkbox"/> Sí <input type="checkbox"/> No	Tipo de Población: Urbana

Mercado Objetivo: Poder adquisitivo medio-alto y alto	Costo \$600.000	Precio \$900.000
Producción/Mes: 60	Unitario:	Unitario:
Empaque:	P. Mayor:	P. Mayor:
Embalaje:	Empaque:	Empaque:

Observaciones: Trabajos realizados durante el Taller de pensamiento y creatividad

Responsables: Patricia Henao Fecha: Diciembre 2001

Sistema de referencia 05331201 Tipo de ficha: Referente(s) Muestra Línea Empaque 2

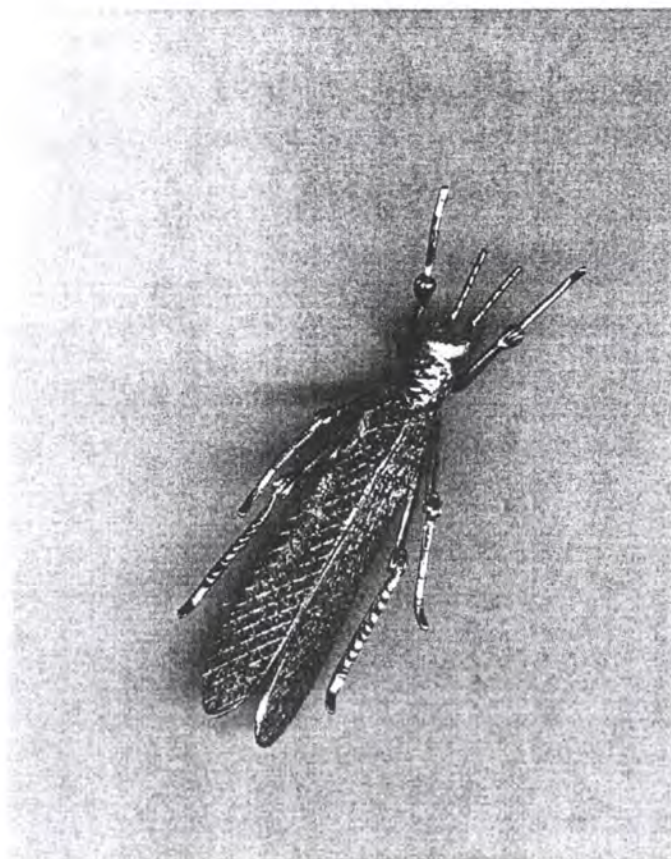

Pieza :Prendedor	Línea:Suntuaria	Artesanos:Omar Nieto Orozco
Nombres:Grillo	Referencia: MPM444	
Oficio: Joyero	Diámetro:12 Largo: 3cm	Departamento:Antioquia
Técnica: Armado y Casting	Peso plata(gr) :12 Peso oro(gr) 6	Localidad:Medellin
Recurso Natural:Oro y Plata	Piedra: Ancho: 1cm Alto:	Vereda:
Materia prima:Oro y Plata	Certificado Hecho a Mano: <input checked="" type="checkbox"/> Sí <input type="checkbox"/> No	Tipo de Población:Urbana

Mercado Objetivo: Poder adquisitivo medio-alto y alto	Costo \$185.000	Precio \$300.000
Producción/Mes:25	Unitario:	Unitario:
Empaque:	P. Mayor:	P. Mayor:
Embalaje:	Empaque:	Empaque:

Observaciones:Trabajos realizados durante el Taller de pensamiento y creatividad

Responsables: Patricia henao Fecha:Diciembre 2001

Sistema de referencia 05331101 Tipo de ficha: Referente(s) Muestra Línea Empaque 3



Pieza :Prendedor	Línea:Suntuaria	Artesanos:Alvaro Manjarres Almendrales
Nombres:GUacamalla	Referencia: MPM435	
Oficio: Orfebre	Diámetro: Largo: 5cm	Departamento: Bolivar
Técnica: Filigrana	Peso plata(gr) :4.5 Peso oro(gr)5	Localidad:Mompox
Recurso Natural:Oro y Plata	Piedra: Ancho: c.m Alto:	Vereda:
Materia prima:Oro y Plata	Certificado Hecho a Mano: <input checked="" type="checkbox"/> Sí <input type="checkbox"/> No	Tipo de Población:Urbana

Mercado Objetivo: Poder adquisitivo medio-alto y alto	Costo \$140.000	Precio \$215.000
Producción/Mes:25	Unitario:	Unitario:
Empaque:	P. Mayor:	P. Mayor:
Embalaje:	Empaque:	Empaque:

Observaciones: Trabajos realizados durante el Taller de pensamiento y creatividad

Responsables: Patricia henao Fecha: Diciembre 2001

Sistema de referencia 05331001 Tipo de ficha: Referente(s) Muestra Línea Empaque 4



Pieza Gargantilla	Línea: Suntuaria	Artesanos Guillermo Leon Vanegas
Nombres: Cafetalito	Referencia: MPM466	
Oficio: Orfebre	Diámetro: 14 Largo:	Departamento: Antioquia
Técnica: Armado y Filigrana	Peso plata (gr): 6 Peso oro (gr) 9.5	Localidad: Medellín
Recurso Natural: Oro y Plata	Piedra: Ancho: 1.5cm Alto:	Vereda:
Materia prima: Oro y Plata	Certificado Hecho a Mano: <input checked="" type="checkbox"/> Sí <input type="checkbox"/> No	Tipo de Población: Urbana

Mercado Objetivo: Poder adquisitivo medio-alto y alto	Costo \$225.000	Precio \$350.000
Producción/Mes: 20	Unitario:	Unitario:
Empaque:	P. Mayor:	P. Mayor:
Embalaje:	Empaque:	Empaque:

Observaciones: Trabajos realizados durante el Taller de pensamiento y creatividad

Responsables: Patricia Henao Fecha: Diciembre 2001

Sistema de referencia 05331201 Tipo de ficha: Referente(s) Muestra Línea Empaque

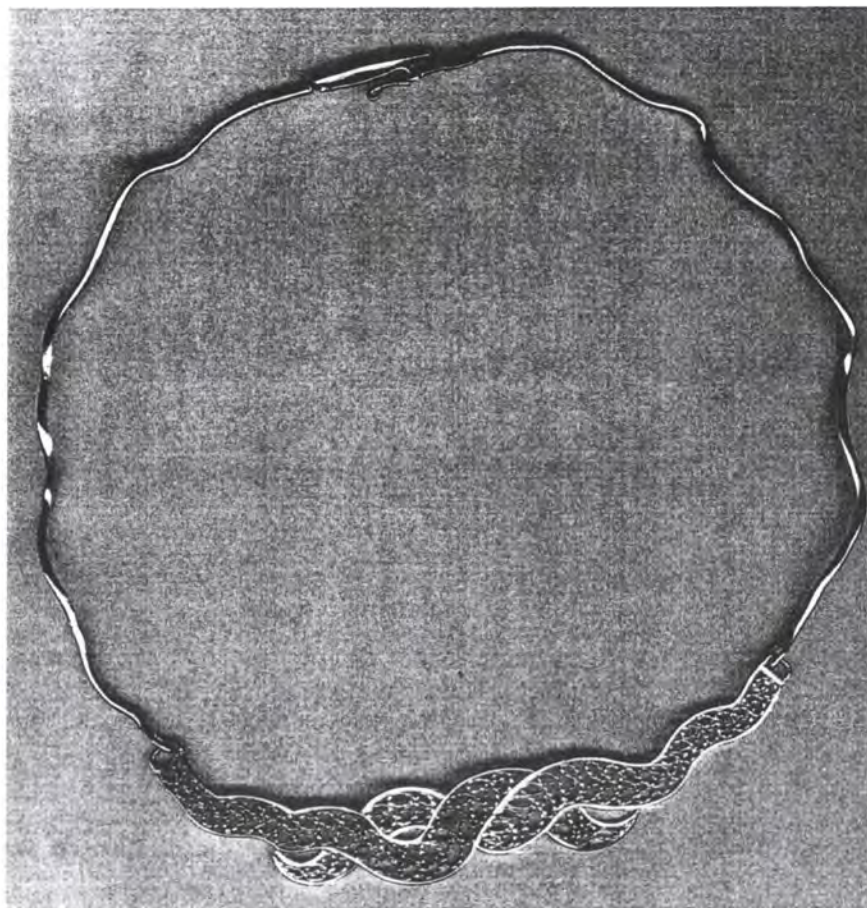

Pieza :Gargantilla	Línea:Suntuaria	Artesanos:Alvaro Manjarres Almendrales
Nombres:Entrelasados	Referencia: MPM436	
Oficio: Orfebre	Diámetro: 14 c.m Largo: 30cm	Departamento: Bolivar
Técnica: Filigrana	Peso plata(gr) :11.5Peso oro(gr)10gr	Localidad:Mompox
Recurso Natural:Oro y Plata	Piedra: Ancho: c.m Alto:	Vereda:
Materia prima:Oro y Plata	Certificado Hecho a Mano: Sí <input checked="" type="checkbox"/> No <input type="checkbox"/>	Tipo de Población:Urbana

Mercado Objetivo: Poder adquisitivo medio-alto y alto	Costo \$283.000	Precio \$365.000
Producción/Mes:25	Unitario:	Unitario:
Empaque:	P. Mayor:	P. Mayor:
Embalaje:	Empaque:	Empaque:

Observaciones:Trabajos realizados durante el Taller de pensamiento y creatividad.

Responsables: Patricia henao Fecha:Diciembre 2001

Sistema de referencia 0 5 3 3 1 3 0 1 Tipo de ficha: Referente(s) Muestra Línea Empaque

6

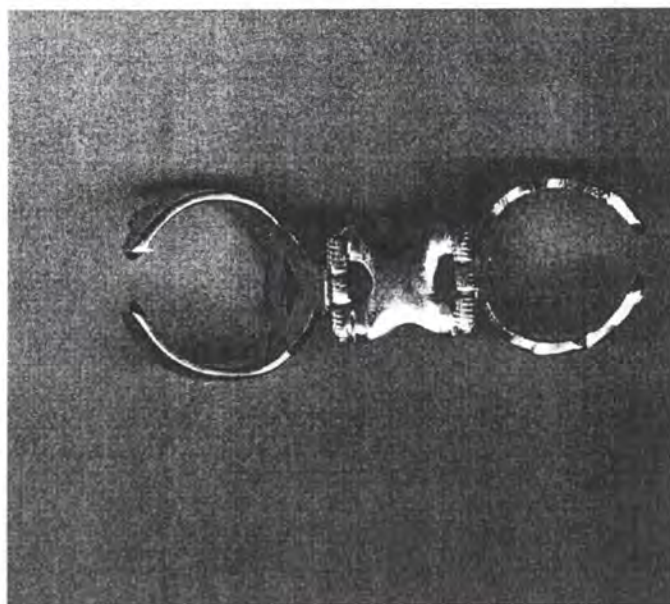

Pieza :Tensor Pañuelo	Línea:Suntuaria	Artisanos:Juan Camilo Bula
Nombres: Soles	Referencia: MP440	
Oficio: Aprendiz	Diámetro: 1 c.m	Largo: 3cm
Técnica: Calado	Peso plata(gr) :15.7	Peso oro(gr)3.0gr
Recurso Natural: Plata y oro	Piedra:	Ancho: c.m
Materia prima: Plata y oro	Certificado Hecho a Mano: Sí <input checked="" type="checkbox"/> No <input type="checkbox"/>	Alto:cm Vereda:
		Tipo de Población:Urbana

Mercado Objetivo: Poder adquisitivo medio-alto y alto	Costo \$100.000	Precio \$150.000
Producción/Mes:30	Unitario:	Unitario:
Empaque:	P. Mayor:	P. Mayor:
Embalaje:	Empaque:	Empaque:

Observaciones:Trabajos realizados durante el Taller de pensamiento y creatividad

Responsables: Patricia henao Fecha:Diciembre 2001

Sistema de referencia 05330301 Tipo de ficha: Referente(s) Muestra Línea Empaque 7



Pieza :Gargantilla	Línea:Suntuaria	Artisanos:Aecasio Palacio Valoyes
Nombres: Sol y Luna	Referencia: MPM452	
Oficio: Joyero	Diámetro: Largo: 28cm	Departamento:Antioquia
Técnica Armado	Peso plata(gr) :6 Peso oro(gr) 18	Localidad:Medellin
Recurso Natural:Oro y Plata	Piedra: Ancho: 2.5cm Alto:	Vereda:
Materiaprima:Oro y Plata	Certificado Hecho a Mano: Sí <input checked="" type="checkbox"/> No <input type="checkbox"/>	Tipo de Población:Urbana

Mercado Objetivo: Poder adquisitivo medio-alto y alto	Costo \$700.000	Precio \$1.000.000
Producción/Mes: 50	Unitario:	Unitario:
Empaque:	P. Mayor:	P. Mayor:
Embalaje:	Empaque:	Empaque:

Observaciones: Trabajos realizados durante el Taller de pensamiento y creatividad

Responsables: Patricia Henao Fecha: Diciembre 2001

Sistema de referencia 05330201 Tipo de ficha: Referente(s) Muestra Línea Empaque

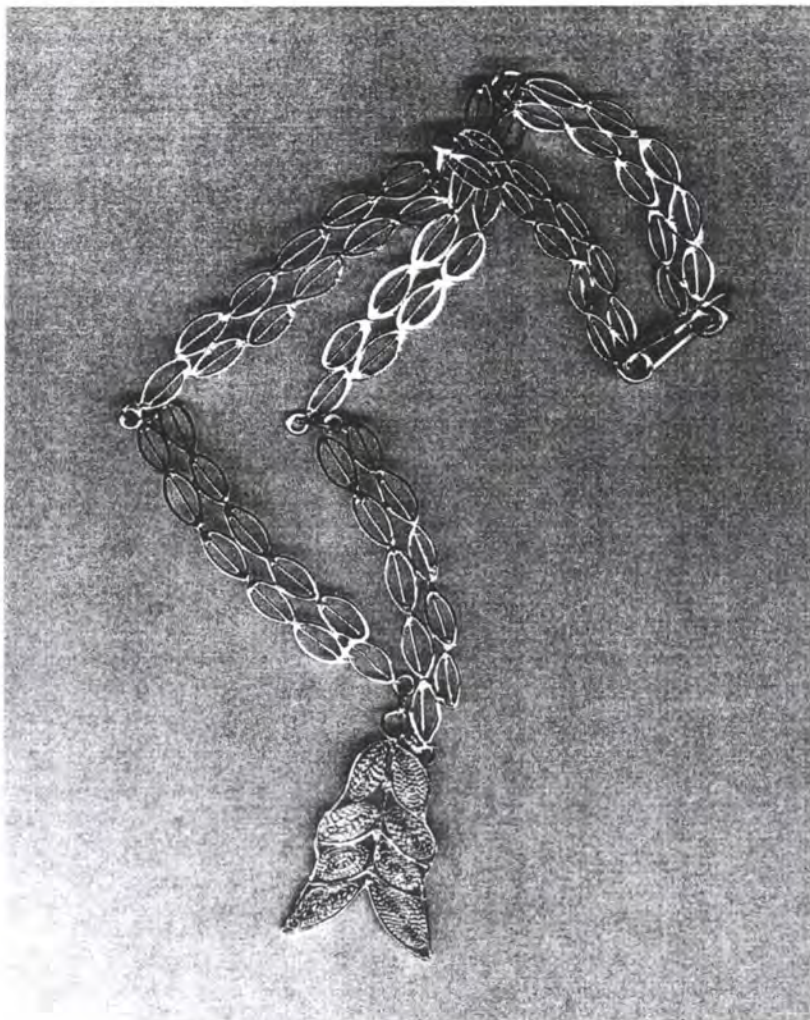

Pieza :Cadena	Línea:Suntuaria	Artisanos:Paula Andrea Muños
Nombres: Silvestre	Referencia: MPB0065	
Oficio:Orfebre	Diámetro: 1c.m Largo: cm	Departamento: Antioquia
Técnica: Filigrana	Peso plata(gr) :15.5Peso oro(gr)gr	Localidad:Medellin
Recurso Natural: Plata	Piedra: Ancho: c.m Alto:cm	Vereda:
Materia prima: Plata	Certificado Hecho a Mano: <input checked="" type="checkbox"/> Sí <input type="checkbox"/> No	Tipo de Población:Urbana

Mercado Objetivo: Poder adquisitivo medio-alto y alto	Costo \$75.000	Precio \$115.000
Producción/Mes:30	Unitario:	Unitario:
Empaque:	P. Mayor:	P. Mayor:
Embalaje:	Empaque:	Empaque:

Observaciones:Trabajos realizados durante el Taller de pensamiento y creatividad.

Responsables: Patricia henco Fecha:Diciembre 2001

Sistema de referencia 05330401 Tipo de ficha: Referente(s) Muestra Línea Empaque

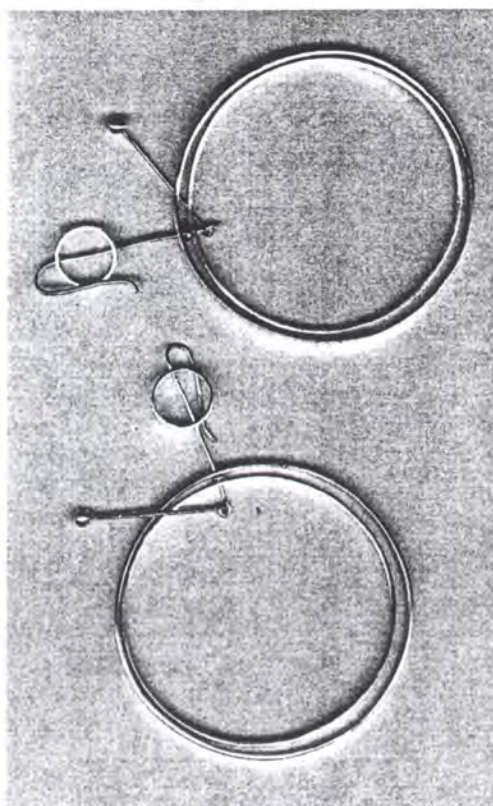

Pieza :Aretes	Línea:Suntuaria	Artisanos:Doris Helena Muñeton
Nombres:pendulo	Referencia: MPM447	
Oficio: Orfebre	Diámetro: 2c.m Largo: 3cm	Departamento: Antioquia
Técnica: Armado	Peso plata(gr) :6.7 Peso oro(gr)10.9.gr	Localidad:Medellin
Recurso Natural: oro y Plata	Piedra: Ancho: c.m Alto:	Vereda:
Materia prima:Oro y Plata	Certificado Hecho a Mano: Sí <input checked="" type="checkbox"/> No <input type="checkbox"/>	Tipo de Población:Urbana
Mercado Objetivo: Poder adquisitivo medio-alto y alto	Costo \$700.000	Precio \$940.000
Producción/Mes:45	Unitario:	Unitario:
Empaque:	P. Mayor:	P. Mayor:
Embalaje:	Empaque:	Empaque:

Observaciones:Trabajos realizados durante el Taller de pensamiento y creatividad

Responsables: Patricia henao Fecha:Diciembre 2001

Sistema de referencia 05330501 Tipo de ficha: Referente(s) Muestra Línea Empaque

10

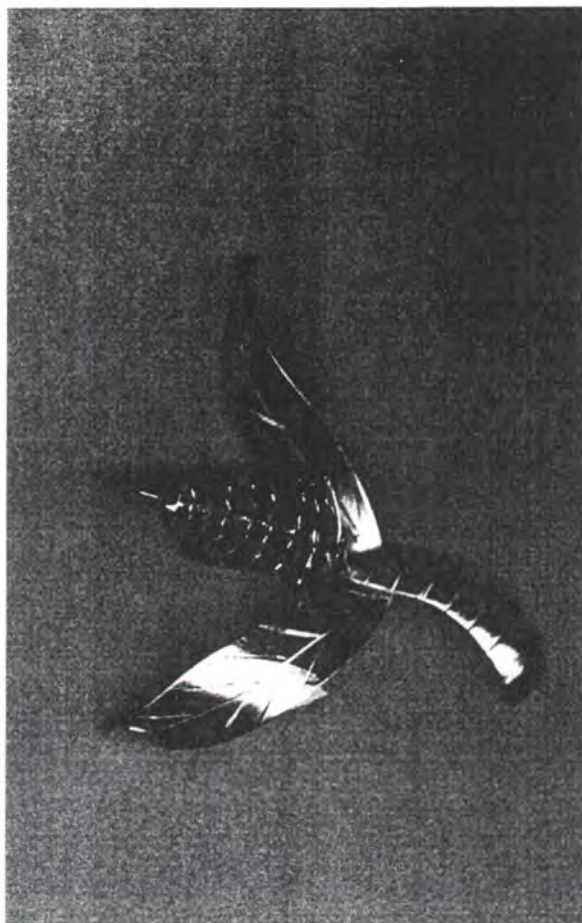

Pieza :Prendedor	Línea:Suntuaria	Artesanos:Aecasio Palacio Valoyes
Nombres: Misterio Profundo	Referencia: MPM453	
Oficio: Joyero	Diámetro: Largo: 2.5cm	Departamento:Antioquia
Técnica: Hilo, Filigrana y Armado	Peso plata(gr): Peso oro(gr)514.2	Localidad:Medellin
Recurso Natural:Oro	Piedra: Ancho: c.m3 Alto:	Vereda:
Materia prima:Oro	Certificado Hecho a Mano: Sí <input checked="" type="checkbox"/> No <input type="checkbox"/>	Tipo de Población:Urbana

Mercado Objetivo: Poder adquisitivo medio-alto y alto	Costo \$600.000	Precio \$900.000
Producción/Mes: 80	Unitario:	Unitario:
Empaque:	P. Mayor:	P. Mayor:
Embalaje:	Empaque:	Empaque:

Observaciones: Trabajos realizados durante el Taller de pensamiento y creatividad

Responsables: Patricia henao Fecha: Diciembre 2001

Sistema de referencia 05330701 Tipo de ficha: Referente(s) Muestra Línea Empaque

11

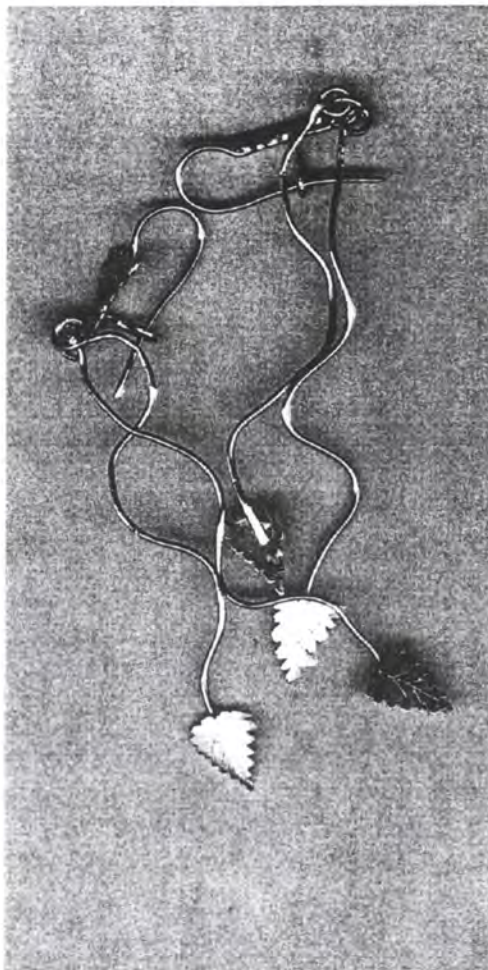

Pieza :Aretes	Línea:Suntuaria	Artisanos:Angela María Mazo Escobar
Nombres: Otoño	Referencia: MPM448	
Oficio: Orfebre	Diámetro: Largo: 6cm	Departamento:Antioquia
Técnica: Hilo, Calado, Talla.	Peso plata(gr) :7.8 Peso oro(gr)59.1	Localidad:Medellin
Recurso Natural:Oro y Plata	Piedra: Ancho: c.m Alto:	Vereda:
Materia prima:Oro y Plata	Certificado Hecho a Mano: Sí <input checked="" type="checkbox"/> No <input type="checkbox"/>	Tipo de Población:Urbana
Mercado Objetivo: Poder adquisitivo medio-alto y alto	Costo \$64.400	Precio \$95.000
Producción/Mes: 30	Unitario:	Unitario:
Empaque:	P. Mayor:	P. Mayor:
Embalaje:	Empaque:	Empaque:

Observaciones:Trabajos realizados durante el Taller de pensamiento y creatividad

Responsables: Patricia henao

Fecha:Diciembre 2001

Sistema de referencia 05330601 Tipo de ficha: Referente(s) Muestra Línea Empaque

12

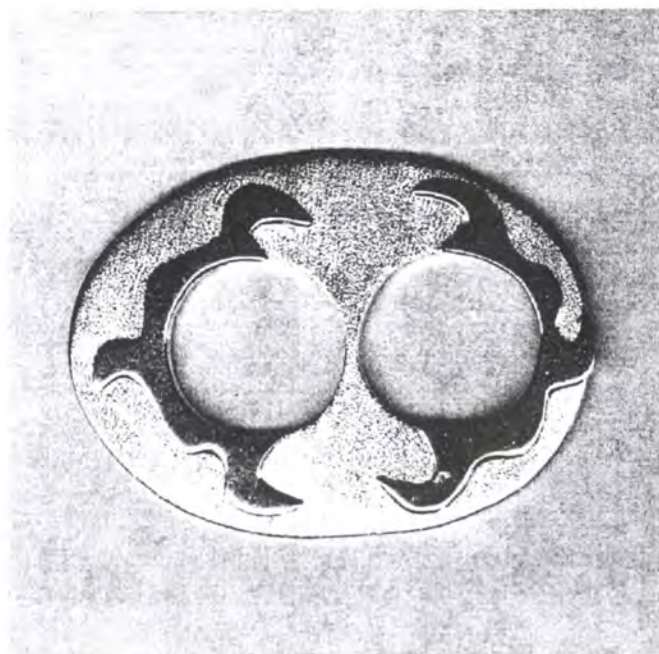

Pieza :Arillo	Línea:Suntuaria	Artisanos:Juan Camilo Bula
Nombres:Medioevo	Referencia: MPM439	
Oficio: Apendiz	Diámetro: 1c.m	Largo: 3cm
Técnica: Calado	Peso plata(gr) :13.3	Peso oro(gr).gr
Recurso Natural: Plata	Piedra:	Ancho: c.m
Materia prima: Plata	Certificado Hecho a Mano: Sí <input checked="" type="checkbox"/> No <input type="checkbox"/>	Alto: 2cm
		Vereda:
		Tipo de Población: Urbana

Mercado Objetivo: Poder adquisitivo medio-alto y alto	Costo \$30.000	Precio \$30.000
Producción/Mes:30	Unitario:	Unitario:
Empaque	P. Mayor:	P. Mayor:
Embalaje	Empaque:	Empaque:

Observaciones: Trabajos realizados durante el Taller de pensamiento y creatividad.

Responsables: Patricia henao Fecha: Diciembre 2001

Sistema de referencia 05330801 Tipo de ficha: Referente(s) Muestra Línea Empaque



Pieza :Collar	Línea:Suntuaria	Artesanos: Jorge Augusto Mejia
Nombres:Sello Amor	Referencia: MPM450	
Oficio: Orfebreria	Diámetro: Largo:22 cm	Departamento:Antioquia
Técnica: Montaje Hilo	Peso plata(gr)25.4 Peso oro(gr)10.9	Localidad:Medellin
Recurso Natural:Oro y Plata	Piedra: Ancho: 0.5 Alto:	Vereda:
Materia prima:Oro y Plata	Certificado Hecho a Mano:Sí <input checked="" type="checkbox"/> No <input type="checkbox"/>	Tipo de Población:Urbana

Mercado Objetivo: Poder adquisitivo medio-alto y alto	Costo \$275.000	Precio \$345.000
Producción/Mes:30	Unitario:	Unitario:
Empaque:	P. Mayor:	P. Mayor:
Embalaje:	Empaque:	Empaque:

Observaciones:Trabajos realizados durante el Taller de pensamiento y creatividad.

Responsables: Patricia henao Fecha:Diciembre 2001

Sistema de referencia 0 5 3 3 0 4 0 1 Tipo de ficha: Referente(s) Muestra Línea Empaque

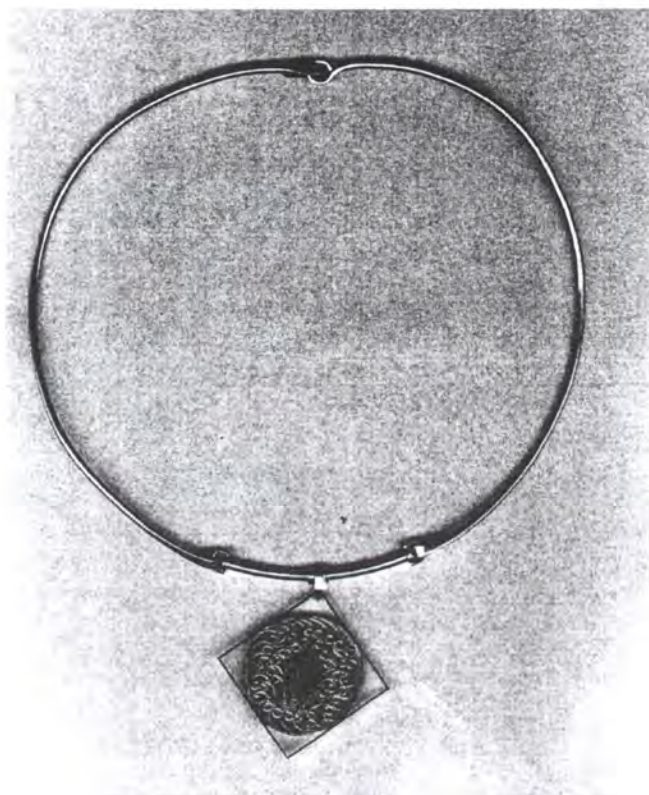

Piez :Gargantilla	Línea:Suntuaria	Artesanos:Armando Acuña
Nombres:Mompox2	Referencia: MPB00003	
Oficio: Joyería	Diámetro: 15 c.m	Largo: 25cm
Técnica: Fillgrana	Peso plata(gr):14.2	Peso oro(gr):11.29
Recurso Natural: oro y Plata	Piedra:	Ancho: c.m
Materia prima:Oro y Plata	Certificado Hecho a Mano: Sí <input checked="" type="checkbox"/> No <input type="checkbox"/>	Alto: Vereda:
		Tipo de Población:Urbana
Mercado Objetivo: Poder adquisitivo medio-alto y alto	Costo \$353.817	Precio \$533.557
Producción/Mes:15	Unitario:	Unitario:
Empaque:	P. Mayor:	P. Mayor:
Embalaje:	Empaque:	Empaque:

Observaciones:Trabajos realizados durante el Taller Internacional de Diseño dictado por el Maestro Alfonso Soto Soria

Responsables: Patricia henao

Fecha:Noviembre 2001

Sistema de referencia M P B D O O 3 Tipo de ficha: Referente(s) Muestra Línea Empaque

16



Piez :Gargantilla	Línea:Suntuaria	Artisanos:Armando Acuña
Nombres:Mompox2	Referencia: MPB00003	
Oficio: Joyería	Diámetro: 15 c.m	Largo: 25cm
Técnica: Filigrana	Peso plata(gr) :14.2	Peso oro(gr):11.29
Recurso Natural: oro y Plata	Piedra:	Ancho: c.m
Materia prima:Oro y Plata	Certificado Hecho a Mano: Sí <input checked="" type="checkbox"/> No <input type="checkbox"/>	Alto: Vereda:
		Tipo de Población:Urbana

Mercado Obietivo: Poder adquisitivo medio-alto y alto	Costo \$353.817	Precio \$533.557
Producción/Mes:15	Unitario:	Unitario:
Empaque:	P. Mayor:	P. Mayor:
Embalaje:	Empaque:	Empaque:

Observaciones:Trabajos realizados durante el Taller Internacional de Diseño dictado por el Maestro Alfonso Soto Soria

Responsables: Patricia henao

Fecha:Noviembre 2001

sistema de referencia M P B D O O 3 Tipo de ficha: Referente(s) Muestra Línea Empaque

17

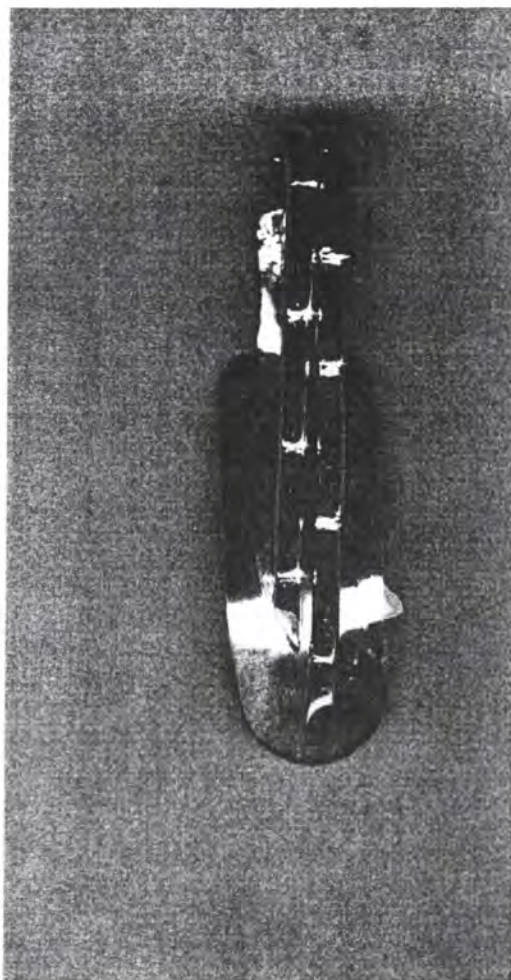

Pieza : Pisa Corbatas	Línea:Suntuaria	Artesanos: Manuel Varon Muños	
Nombres:Caña de Azucar	Referencia: MPB000		
Oficio: Joyeria	Diámetro: Largo:2 cm	Departamento:Antioquia	
Técnica: Armado	Peso plata(gr) 1.6 Peso oro(gr) 6.3	Localidad:Medellin	
Recurso Natural:Oro y Plata	Piedra: Ancho: 0.5 Alto:	Vereda:	
Materia prima:Oro y Plata	Certificado Hecho a Mano: Sí <input checked="" type="checkbox"/> No <input type="checkbox"/>	Tipo de Población:Urbana	
Mercado Objetivo: Poder adquisitivo medio-alto y alto	Costo \$300.000	Precio \$460.000	
Producción/Mes:40	Unitario:	Unitario:	
Empaque:	P. Mayor:	P. Mayor:	
Embalaje:	Empaque:	Empaque:	

Observaciones:Trabajos realizados durante el Taller Internacional de Diseño dictado por el Maestro Alfonso Soto Soria

Responsables: Patricia henao

Fecha:Diciembre 2001

Sistema de referencia Tipo de ficha: Referente(s) Muestra Línea Empaque

18



Pieza : Aretes	Línea:Suntuaria	Artisanos: Manuel Varon Muños
Nombres:Capacho de Guadua	Referencia: MPB000	
Oficio: Joyería	Diámetro: Largo:3 cm	Departamento:Antioquia
Técnica: Armado	Peso plata(gr) Peso oro(gr)4.6	Localidad:Medellin
Recurso Natural:Oro	Piedra: Ancho: 0.5 Alto:	Vereda:
Materia prima:Oro	Certificado Hecho a Mano: Sí <input checked="" type="checkbox"/> No <input type="checkbox"/>	Tipo de Población:Urbana
Mercado Objetivo: Poder adquisitivo medio-alto y alto	Costo \$130.000	Precio \$210.000
Producción/Mes:40	Unitario:	Unitario:
Empaque:	P. Mayor:	P. Mayor:
Embalaje:	Empaque:	Empaque:

Observaciones:Trabajos realizados durante el Taller Internacional de Diseño dictado por el Maestro Alfonso Soto Soria

Responsables: Patricia henao Fecha:Diciembre 2001

Sistema de referencia Tipo de ficha: Referente(s) Muestra Línea Empaque

19



Pieza :Anillo	Línea:Suntuaria	Artesanos:Paula Andrea Muños
Nombres: Entrelazado	Referencia: MPB0064	
Oficio:Orfebre	Díámetro: 1c.m Largo: cm	Departamento: Antioquia
Técnica: Filigrana	Peso plata(gr) :6.5 Peso oro(gr)3.5.0gr	Localidad:Medellin
Recurso Natural: Plata y oro	Piedra: Ancho: c.m Alto:cm	Vereda:
Materia prima: Plata y oro	Certificado Hecho a Mano: Sí <input checked="" type="checkbox"/> No <input type="checkbox"/>	Tipo de Población:Urbana

Mercado Objetivo: Poder adquisitivo medio-alto y alto	Costo \$160.000	Precio \$240.000
Producción/Mes:30	Unitario:	Unitario:
Empaque:	P. Mayor:	P. Mayor:
Embalaje:	Empaque:	Empaque:

Observaciones:Trabajos realizados durante el Taller de Personalización Diseñado por el Maestro Alfonso Soto Soria

Responsables: Patricia henao Fecha:Diciembre 2001

Sistema de referencia 05331501 Tipo de ficha: Referente(s) Muestra Línea Empaque

20

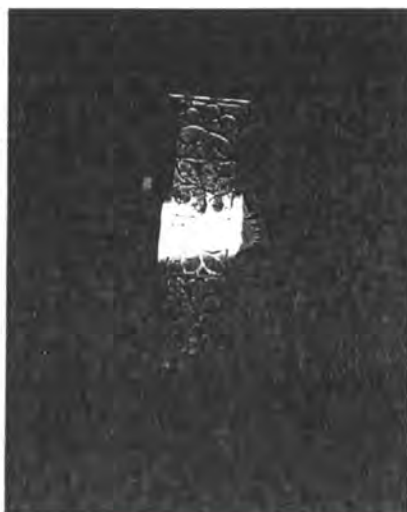

Pieza: anillo	Línea: Suntuaria	Artesanos: Javier Santos
Nombres: Tesoro de mompox	Referencia: MPB0024	
Oficio: Joyería	Diámetro: 1.5 c.m	Largo: Departamento: Cundinamarca
Técnica: Armado filigrana	Peso plata(gr):	Peso oro(gr): 35gr Localidad: Bogota
Recurso Natural: oro	Piedra:	Ancho: 1 c.m Alto: Vereda:
Materia prima: Oro	Certificado Hecho a Mano: <input checked="" type="checkbox"/> Sí <input type="checkbox"/> No	Tipo de Población: Urbana

Proceso de Produccion: El modulo se realizo en tecnica de ensamble y filigrana. Son fundidos y soldados.

Observaciones: Esta es una impresion a escala no se hicieron planos tecnicos, pero la reproduccion se puede hacer en base a esta imagen.

Observaciones: Trabajos realizados durante el Taller Internacional de Diseño dictado por el Maestro Alfonso Soto Soria

Responsables: Patricia henao Fecha: Diciembre 2001

Sistema de referencia Tipo de ficha: Referente(s) Muestra Línea Empaque

21

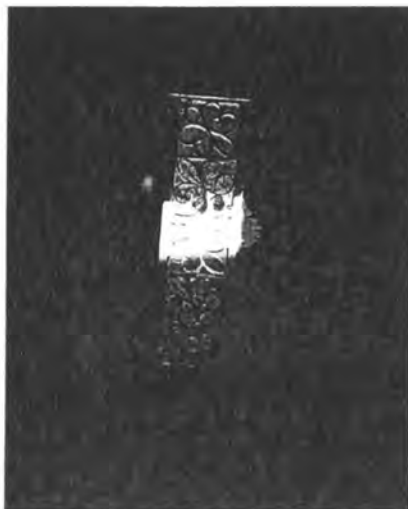

Pieza: anillo	Línea: Suntuaria	Artesanos: Javier Santos
Nombres: Tesoro de mompox	Referencia: MPB0024	
Oficio: Joyería	Diámetro: 1.5 c.m	Largo: Departamento: Cundinamarca
Técnica: Armado filigrana	Peso plata(gr):	Peso oro(gr): 35gr Localidad: Bogota
Recurso Natural: oro	Piedra:	Ancho: 1 c.m Alto: Vereda:
Materia prima: Oro	Certificado Hecho a Mano: <input checked="" type="checkbox"/> Sí <input type="checkbox"/> No	Tipo de Población: Urbana

Mercado Objetivo: Poder adquisitivo medio-alto y alto	Costo \$10142.845	Precio \$1.723.455
Producción/Mes: 15	Unitario:	Unitario:
Empaque:	P. Mayor:	P. Mayor:
Embalaje:	Empaque:	Empaque:

Observaciones: Trabajos realizados durante el Taller Internacional de Diseño dictado por el Maestro Alfonso Soto Soria

Responsables: Patricia henao Fecha: Noviembre 2001

Sistema de referencia M P B D D 2 4 Tipo de ficha: Referente(s) Muestra Línea Empaque

22



Pieza: anillo	Línea: Suntuaria	Artesanos: Javier Santos
Nombres: Tesoro de mompox	Referencia: MPB0024	
Oficio: Joyería	Diámetro: 1.5 c.m	Largo: Departamento: Cundinamarca
Técnica: Armado filigrana	Peso plata(gr):	Peso oro(gr): 35gr Localidad: Bogota
Recurso Natural: oro	Piedra:	Ancho: 1 c.m Alto: Vereda:
Materia prima: Oro	Certificado Hecho a Mano: <input checked="" type="checkbox"/> Sí <input type="checkbox"/> No	Tipo de Población: Urbana

Mercado Objetivo: Poder adquisitivo medio-alto y alto	Costo \$10142.845	Precio \$1.723.455
Producción/Mes: 15	Unitario:	Unitario:
Empaque:	P. Mayor:	P. Mayor:
Embalaje:	Empaque:	Empaque:

Observaciones: Trabajos realizados durante el Taller Internacional de Diseño dictado por el Maestro Alfonso Soto Soria

Responsables: Patricia henao Fecha: Noviembre 2001

Sistema de referencia M P B 0 0 2 4 Tipo de ficha: Referente(s) Muestra Línea Empaque

73

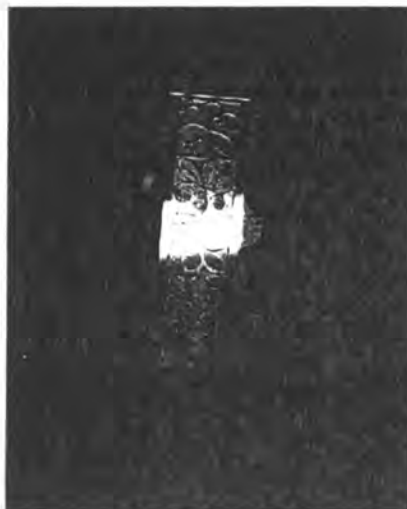

Pieza: anillo	Línea: Suntuaria	Artesanos: Javier Santos
Nombres: Tesoro de mompox	Referencia: MPB0024	
Oficio: Joyería	Diámetro: 1.5 c.m	Largo: Departamento: Cundinamarca
Técnica: Armado filigrana	Peso plata(gr):	Peso oro(gr): 35gr Localidad: Bogota
Recurso Natural: oro	Piedra:	Ancho: 1 c.m Alto: Vereda:
Materia prima: Oro	Certificado Hecho a Mano: <input checked="" type="checkbox"/> Sí <input type="checkbox"/> No	Tipo de Población: Urbana

Proceso de Produccion: El modulo se realizo en tecnica de ensamble y filigrana. Son fundidos y soldados.

Observaciones: Esta es una impresion a escala no se hicieron planos tecnicos, pero la reproduccion se puede hace en base a esta imagen.

Observaciones: Trabajos realizados durante el Taller Internacional de Diseño dictado por el Maestro Alfonso Soto Soria

Responsables: Patricia henao Fecha: Diciembre 2001

Sistema de referencia Tipo de ficha: Referente(s) Muestra Línea Empaque



Pieza: Argolla	Línea: Suntuaria	Artesanos: Gensy Contreras
Nombres: CADENA	Referencia: MPB 0004	
Oficio: Joyería	Diámetro: 2,5 c.m. Largo: 7 c.m.	Departamento: Cundinamarca
Técnica: Armado	Peso plata(gr): 14 Peso oro(gr):	Localidad: bogota
Recurso Natural: oro y plata	Piedra: Ancho: 3 c.m. Alto:	Vereda:
Materia prima: Oro y plata	Certificado Hecho a Mano: <input type="checkbox"/> Sí <input type="checkbox"/> No	Tipo de Población: Urbana
Mercado Objetivo: Poder adquisitivo medio-alto y alto	Costo \$142000	Precio \$215000.09
Producción/Mes: 15	Unitario:	Unitario:
Empaque:	P. Mayor:	P. Mayor:
Embalaje:	Empaque:	Empaque:

Observaciones: Trabajos realizados durante el Taller Internacional de Diseño dictado por el Maestro Alfonso Soto Soria

Responsables: Patricia henao Fecha: Noviembre 2001

Sistema de referencia 0 5 3 3 0 2 0 1 Tipo de ficha: Referente(s) Muestra Línea Empaque

25



Pieza: anillo	Línea: Suntuaria	Artesanos: Javier Santos
Nombres: Tesoro de mompox	Referencia: MPB0024	
Oficio: Joyería	Diámetro: 1.5 c.m	Largo: Departamento: Cundinamarca
Técnica: Armado filigrana	Peso plata(gr):	Peso oro(gr): 35gr Localidad: Bogota
Recurso Natural: oro	Piedra:	Ancho: 1 c.m Alto: Vereda:
Materia prima: Oro	Certificado Hecho a Mano: <input checked="" type="checkbox"/> Sí <input type="checkbox"/> No	Tipo de Población: Urbana

Mercado Objetivo: Poder adquisitivo medio-alto y alto	Costo \$10142.845	Precio \$1.723.455
Producción/Mes: 15	Unitario:	Unitario:
Empaque:	P. Mayor:	P. Mayor:
Embalaje:	Empaque:	Empaque:

Observaciones: Trabajos realizados durante el Taller Internacional de Diseño dictado por el Maestro Alfonso Soto Soria

Responsables: Patricia henao Fecha: Noviembre 2001

Sistema de referencia M P B 0 0 2 4 Tipo de ficha: Referente(s) Muestra Línea Empaque

26



Pieza: Argolla	Línea: Suntuaria	Artesanos: Gensy Contreras
Nombres: CADENA	Referencia: MPB 0004	
Oficio: Joyería	Diámetro: 2,5 c.m. Largo: 7 c.m.	Departamento: Cundinamarca
Técnica: Armado	Peso plata(gr): 14 Peso oro(gr):	Localidad: bogota
Recurso Natural: oro y plata	Piedra: Ancho: 3 c.m. Alto:	Vereda:
Materia prima: Oro y plata	Certificado Hecho a Mano: <input type="checkbox"/> Sí <input type="checkbox"/> No	Tipo de Población: Urbana
Mercado Objetivo: Poder adquisitivo medio-alto y alto	Costo \$142000	Precio \$215000.09
Producción/Mes: 15	Unitario:	Unitario:
Empaque:	P. Mayor:	P. Mayor:
Embalaje:	Empaque:	Empaque:

Observaciones: Trabajos realizados durante el Taller Internacional de Diseño dictado por el Maestro Alfonso Soto Soria

Responsables: Patricia henao Fecha: Noviembre 2001

Sistema de referencia 05330201 Tipo de ficha: Referente(s) Muestra Línea Empaque

27



Ficha de Producto

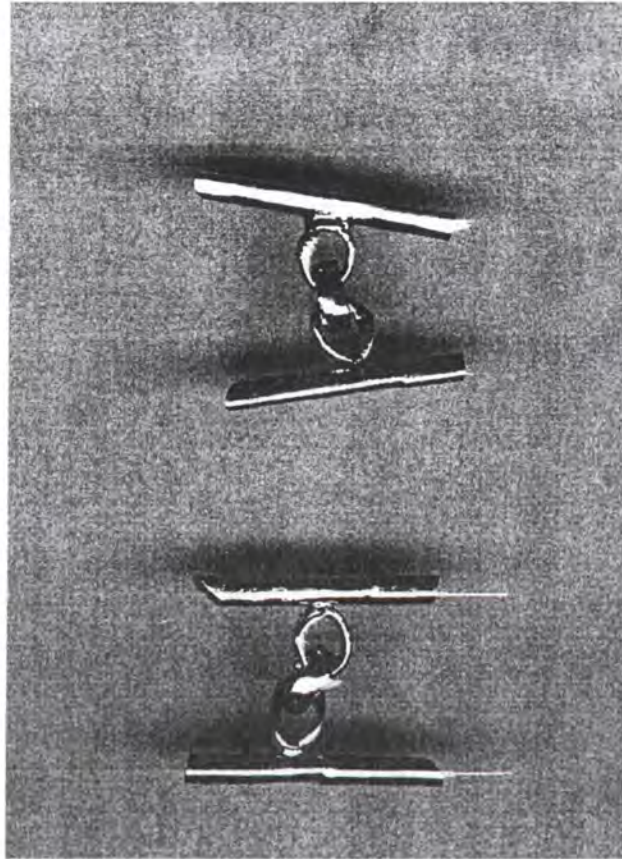

Pieza : Mancornas	Línea:Suntuaria	Artesanos: Manuel Varon Muños
Nombres:Caña de Azucar	Referencia: MPB000	
Oficio: Joyería	Diámetro: Largo:0.5 cm	Departamento:Antioquia
Técnica: Armado	Peso plata(gr) : Peso oro(gr)4.6	Localidad:Medellin
Recurso Natural:Oro	Piedra: Ancho: 0.5cm Alto:	Vereda:
Materia prima:Oro	Certificado Hecho a Mano: Sí <input checked="" type="checkbox"/> No <input type="checkbox"/>	Tipo de Población:Urbana

Mercado Objetivo: Poder adquisitivo medio-alto y alto	Costo \$120.000	Precio \$180.000
Producción/Mes:60	Unitario:	Unitario:
Empaque:	P. Mayor:	P. Mayor:
Embalaje:	Empaque:	Empaque:

Observaciones:Trabajos realizados durante el Taller Internacional de Diseño dictado por el Maestro Alfonso Soto Soria

Responsables: Patricia henao Fecha:Diciembre 2001

Sistema de referencia Tipo de ficha: Referente(s) Muestra Línea Empaque

28

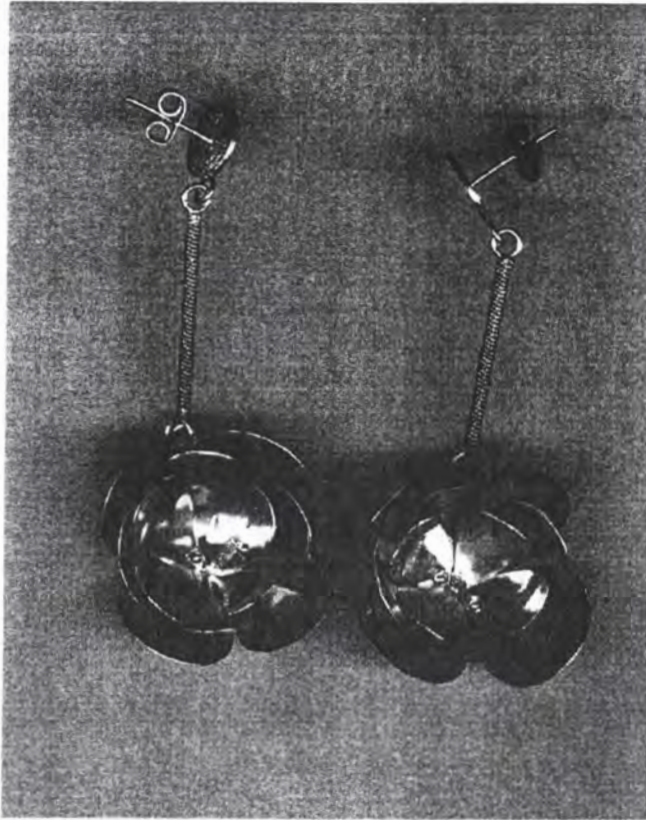

Pieza Aretes	Línea: Suntuaria	Artisanos: Guillermo Leon Vanegas
Nombres: Rosas	Referencia: MPB000	
Oficio: Orfebre	Diámetro: 14 Largo: 5 cm	Departamento: Antioquia
Técnica: Armado	Peso plata (gr): 6.2 Peso oro (gr): 10.9	Localidad: Medellín
Recurso Natural: Oro y Plata	Piedra: Ancho: 0.5cm Alto:	Vereda:
Materia prima: Oro y Plata	Certificado Hecho a Mano: <input checked="" type="checkbox"/> Sí <input type="checkbox"/> No	Tipo de Población: Urbana
Mercado Objetivo: Poder adquisitivo medio-alto y alto	Costo \$243.000	Precio \$365.000
Producción/Mes: 26	Unitario:	Unitario:
Empaque:	P. Mayor:	P. Mayor:
Embalaje:	Empaque:	Empaque:

Observaciones: Trabajos realizados durante el Taller Internacional de Diseño dictado por el Maestro Alfonso Soto Soria

Responsables: Patricia Henao Fecha: Diciembre 2001

Sistema de referencia Tipo de ficha: Referente(s) Muestra Línea Empaque



Pieza :Collar	Línea:Suntuaria	Artesanos:Edgar Madrid Cedeño
Nombres:Bosque	Referencia: MPB000	
Oficio: Orfebre y Armado	Diámetro: 14c.m Largo: 30cm	Departamento: Antioquia
Técnica: Cera perdida	Peso plata(gr) :14.7Peso oro(gr)29.gr	Localidad:Medellin
Recurso Natural: oro y Plata	Piedra: Ancho: c.m Alto:	Vereda:
Materia prima:Oro y Plata	Certificado Hecho a Mano: Sí <input checked="" type="checkbox"/> No <input type="checkbox"/>	Tipo de Población:Urbana

Mercado Objetivo: Poder adquisitivo medio-alto y alto	Costo \$1.610.000	Precio \$1.800.000
Producción/Mes:45	Unitario:	Unitario:
Empaque:	P. Mayor:	P. Mayor:
Embalaje:	Empaque:	Empaque:

Observaciones:Trabajos realizados durante el Taller Internacional de Diseño dictado por el Maestro Alfonso Soto Soria

Responsables: Patricia henao Fecha:Diciembre 2001

Sistema de referencia Tipo de ficha: Referente(s) Muestra Línea Empaque

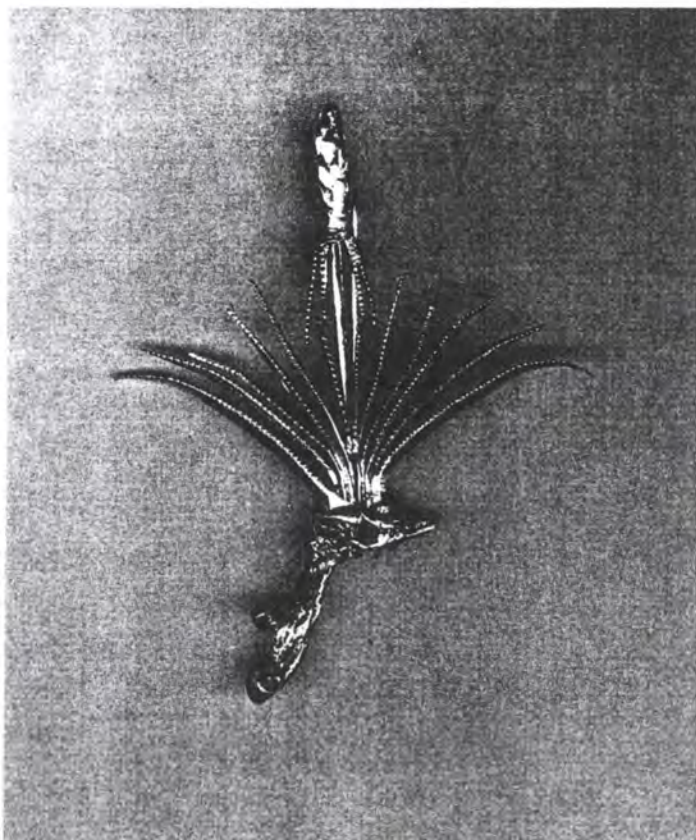

Pieza :Prendedor	Línea:Suntuaria	Artesanos:Omar Nieto Orozco
Nombres:Bromelia	Referencia: MPB000	
Oficio: Joyero	Diámetro:12 Largo: 5cm	Departamento:Antioquia
Técnica: Armado y Casting	Peso plata(gr) : Peso oro(gr) 19.6	Localidad:Medellin
Recurso Natural:Oro y Plata	Piedra: Ancho: 2.5cm Alto:	Vereda:
Materia prima:Oro y Plata	Certificado Hecho a Mano: Sí <input checked="" type="checkbox"/> No <input type="checkbox"/>	Tipo de Población:Urbana
Mercado Objetivo: Poder adquisitivo medio-alto y alto	Costo \$385.000	Precio \$687.000
Producción/Mes:25	Unitario:	Unitario:
Empaque:	P. Mayor:	P. Mayor:
Embalaje:	Empaque:	Empaque:

Observaciones:Trabajos realizados durante el Taller Internacional de Diseño dictado por el Maestro Alfonso Soto Soria

Responsables: Patricia henao

Fecha:Diciembre 2001

Sistema de referencia Tipo de ficha: Referente(s) Muestra Línea Empaque

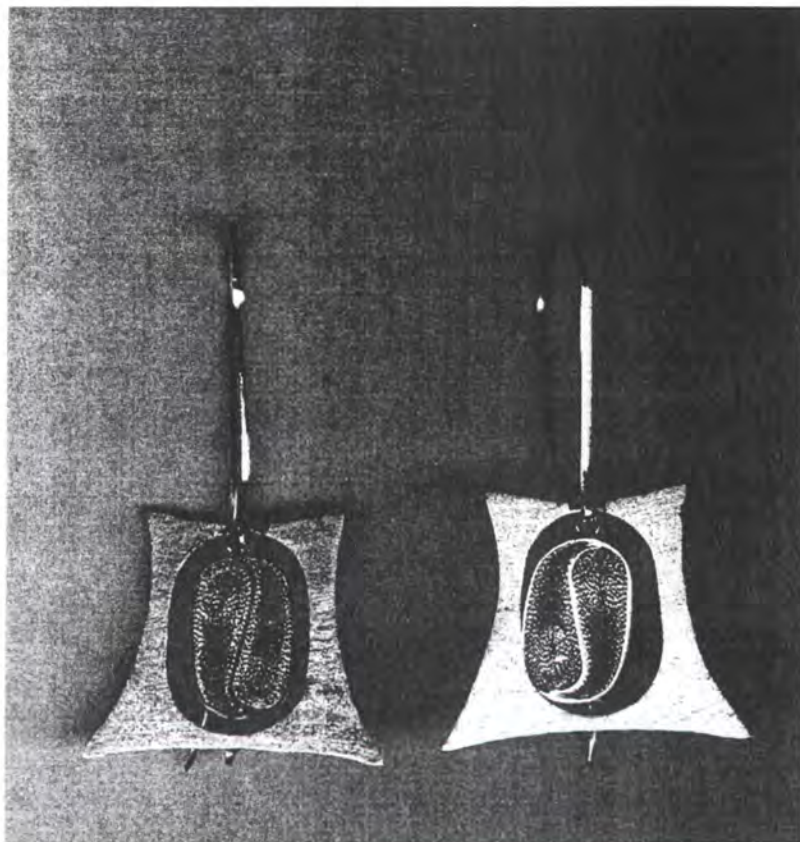

Pieza :Aretes	Línea:Suntuaria	ArtesanosRicardo Vanegas Gomes
Nombres:Cafetal	Referencia: MPB000	
Oficio: Orebre	Diámetro:12 Largo: 3cm	Departamento:Antioquia
Técnica: Armado y Filigrana	Peso plata(gr) :2.9 Peso oro(gr) 2.6	Localidad:Medellin
Recurso Natural:Oro y Plata	Piedra: Ancho: 1cm Alto:	Vereda:
Materia prima:Oro y Plata	Certificado Hecho a Mano: Sí <input checked="" type="checkbox"/> No <input type="checkbox"/>	Tipo de Población:Urbana

Mercado Objetivo: Poder adquisitivo medio-alto y alto	Costo \$85.000	Precio \$110.000
Producción/Mes:40	Unitario:	Unitario:
Empaque	P. Mayor:	P. Mayor:
Embalaje	Empaque:	Empaque:

Observaciones:Trabajos realizados durante el Taller Internacional de Diseño dictado por el Maestro Alfonso Soto Soria

Responsables: Patricia henao Fecha:Diciembre 2001

Sistema de referencia Tipo de ficha: Referente(s) Muestra Línea Empaque

32

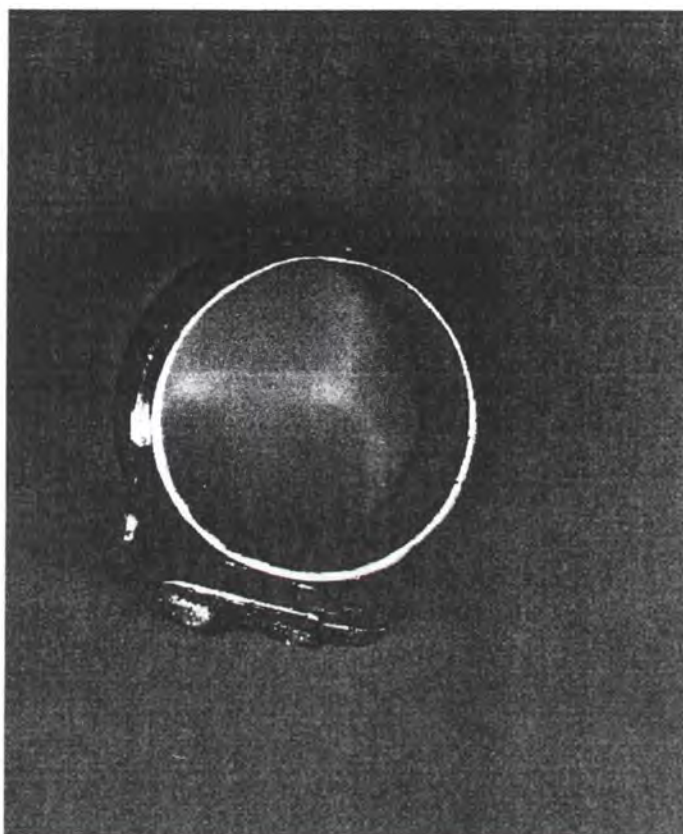

Pieza :Anillo	Línea:Suntuaria	ArtesanosRicardo Vanegas Gomes
Nombres:Cafetalito	Referencia: MPB000	
Oficio: Orfebre	Diámetro:12 Largo: 3cm	Departamento:Antioquia
Técnica: Armado y Filigrana	Peso plata(gr) :3 Peso oro(gr) 4.9	Localidad:Medellin
Recurso Natural:Oro y Plata	Piedra: Ancho: 1.5cm Alto:	Vereda:
Materia prima:Oro y Plata	Certificado Hecho a Mano: Sí <input checked="" type="checkbox"/> No <input type="checkbox"/>	Tipo de Población:Urbana

Mercado Objetivo: Poder adquisitivo medio-alto y alto	Costo \$80.000	Precio \$120.000
Producción/Mes:30	Unitario:	Unitario:
Empaque:	P. Mayor:	P. Mayor:
Embalaje:	Empaque:	Empaque:

Observaciones:Trabajos realizados durante el Taller Internacional de Diseño dictado por el Maestro Alfonso Soto Soria

Responsables: Patricia henao Fecha:Diciembre 2001

Sistema de referencia Tipo de ficha: Referente(s) Muestra Línea Empaque

33



Pieza :Tensor Pañuelo	Línea:Suntuaria	Artisanos:Juan Camilo Bula
Nombres: Soces	Referencia: MPB000	
Oficio: Aprendiz	Diámetro: 1c.m Largo: 3cm	Departamento: Antioquia
Técnica: Calado	Peso plata(gr) :15.7Peso oro(gr)3.0gr	Localidad:Medellin
Recurso Natural: Plata y oro	Piedra: Ancho: c.m Alto:cm	Vereda:
Materia prima: Plata y oro	Certificado Hecho a Mano: Sí <input checked="" type="checkbox"/> No <input type="checkbox"/>	Tipo de Población:Urbana
Mercado Objetivo: Poder adquisitivo medio-alto y alto	Costo \$100.000	Precio \$150.000
Producción/Mes:30	Unitario:	Unitario:
Empaque:	P. Mayor:	P. Mayor:
Embalaje:	Empaque:	Empaque:

Observaciones:Trabajos realizados durante el Taller Internacional de Diseño dictado por el Maestro Alfonso Soto Soria

Responsables: Patricia henao Fecha:Diciembre 2001

Sistema de referencia Tipo de ficha: Referente(s) Muestra Línea Empaque

34

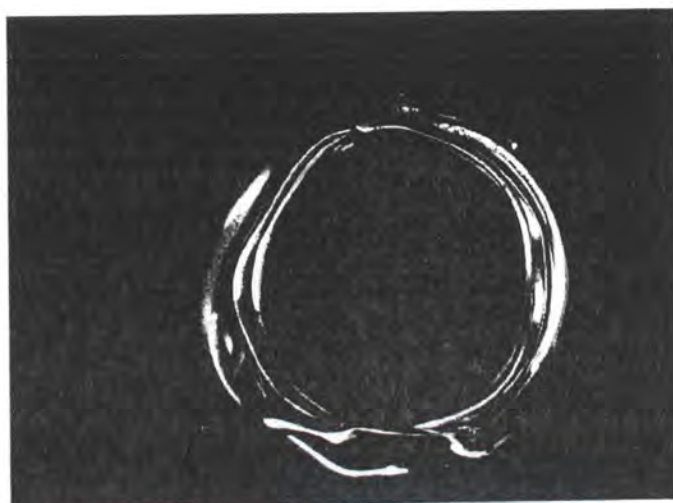

Pieza :Anillo	Línea:Suntuaria	Artesanos:Paula Andrea Muños
Nombres: Entrelazado	Referencia: MPM464	
Oficio:Orfebre	Diámetro: 1c.m Largo: cm	Departamento: Antioquia
Técnica: Filigrana	Peso plata(gr) :6.5 Peso oro(gr)3.5.0gr	Localidad:Medellin
Recurso Natural: Plata y oro	Piedra: Ancho: c.m Alto:cm	Vereda:
Materia prima: Plata y oro	Certificado Hecho a Mano: Sí <input checked="" type="checkbox"/> No <input type="checkbox"/>	Tipo de Población:Urbana

Mercado Objetivo: Poder adquisitivo medio-alto y alto	Costo \$160.000	Precio \$240.000
Producción/Mes:30	Unitario:	Unitario:
Empaque:	P. Mayor:	P. Mayor:
Embalaje:	Empaque:	Empaque:

Observaciones:Trabajos realizados durante el Taller Internacional de Diseño dictado por el Maestro Alfonso Soto Soria

Responsables: Patricia henao Fecha:Diciembre 2001.

Sistema de referencia 015333 Tipo de ficha: Referente(s) Muestra Línea Empaque 35

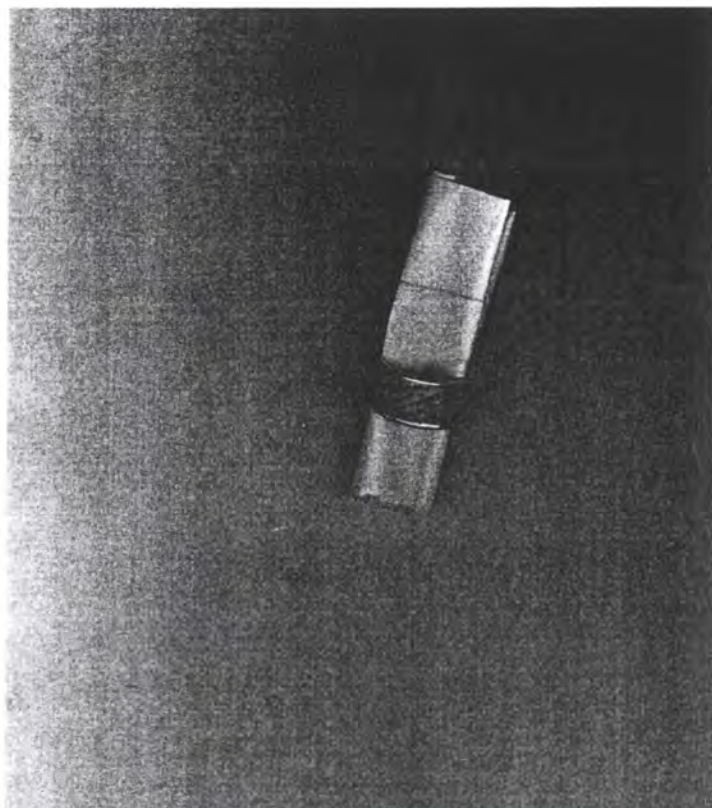

Pieza: anillo	Línea: Suntuaria	Artisanos: Mauricio Hernandez
Nombres: Tejido Conduo	Referencia: MPB35	
Oficio: Joyería	Diámetro: 4 c.m	Largo: Departamento: Cundinamarca
Técnica: Armado	Peso plata(gr):	Peso oro(gr): 9.9 Localidad: Bogota
Recurso Natural: oro	Piedra:	Ancho: 1 c.m Alto: Vereda:
Materia prima: Oro	Certificado Hecho a Mano: Sí <input checked="" type="checkbox"/> No <input type="checkbox"/>	Tipo de Población: Urbana
Mercado Objetivo: Poder adquisitivo medio-alto y alto	Costo \$220.000	Precio \$312.000
Producción/Mes: 15	Unitario:	Unitario:
Empaque:	P. Mayor:	P. Mayor:
Embalaje:	Empaque:	Empaque:

Observaciones: Trabajos realizados durante el Taller Internacional de Diseño dictado por el Maestro Alfonso Soto Soria

Responsables: Patricia henao

Fecha: Noviembre 2001

Sistema de referencia 05330201 Tipo de ficha: Referente(s) Muestra Línea Empaque

36

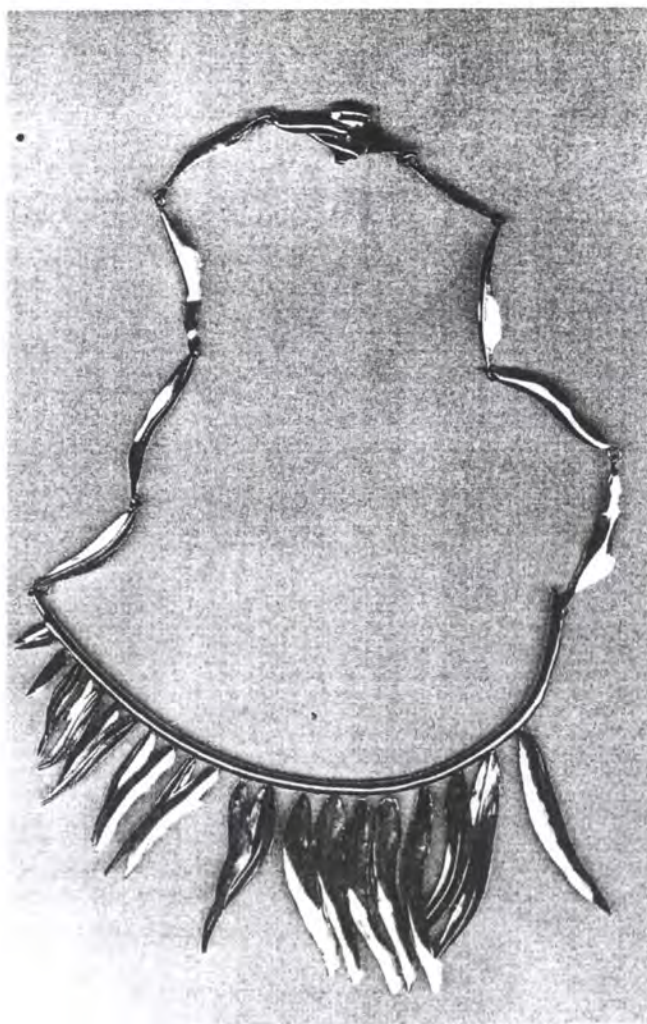

Pieza :Collar	Línea:Suntuaria	Artesanos:David Alejandro Restrepo
Nombres: Sueño de Palma	Referencia: MPB000	
Oficio: Joyero	Diámetro:12 Largo: 19cm	Departamento:Antioquia
Técnica: Armado	Peso plata(gr) :22.5Peso oro(gr) 21.5	Localidad:Medellin
Recurso Natural:Oro y Plata	Piedra: Ancho: 2.5cm Alto:	Vereda:
Materia prima:Oro y Plata	Certificado Hecho a Mano: Sí <input checked="" type="checkbox"/> No <input type="checkbox"/>	Tipo de Población:Urbana
Mercado Objetivo: Poder adquisitivo medio-alto y alto	Costo \$395.000	Precio \$595.000
Producción/Mes: 1.000	Unitario:	Unitario:
Empaque:	P. Mayor:	P. Mayor:
Embalaje:	Empaque:	Empaque:

Observaciones: Trabajos realizados durante el Taller Internacional de Diseño dictado por el Maestro Alfonso Soto Soria

Responsables: Patricia henao Fecha: Diciembre 2001

Sistema de referencia Tipo de ficha: Referente(s) Muestra Línea Empaque

37



Pieza :Brazalete	Línea:Suntuaria	Artesanos: Jorge Augusto Mejia
Nombres:Solar	Referencia: MPM451	
Oficio: Orfebreria	Diámetro:8 cm Largo:	Departamento:Antioquia
Técnica: Refundicion	Peso plata(gr)72.4 Peso oro(gr)9.8	Localidad:Medellin
Recurso Natural:Oro y Plata	Piedra: Ancho: 0.5 Alto:	Vereda:
Materia prima:Oro y Plata	Certificado Hecho a Mano: Sí <input checked="" type="checkbox"/> No <input type="checkbox"/>	Tipo de Población:Urbana
Mercado Objetivo: Poder adquisitivo medio-alto y alto	Costo \$390.000	Precio \$590.000
Producción/Mes:60	Unitario:	Unitario:
Empaque:	P. Mayor:	P. Mayor:
Embalaje:	Empaque:	Empaque:

Observaciones:Trabajos realizados durante el Taller Internacional de Diseño dictado por el Maestro Alfonso Soto Soria

Responsables: Patricia henao Fecha:Diciembre 2001

Sistema de referencia 0 5 3 3 Tipo de ficha: Referente(s) Muestra Línea Empaque

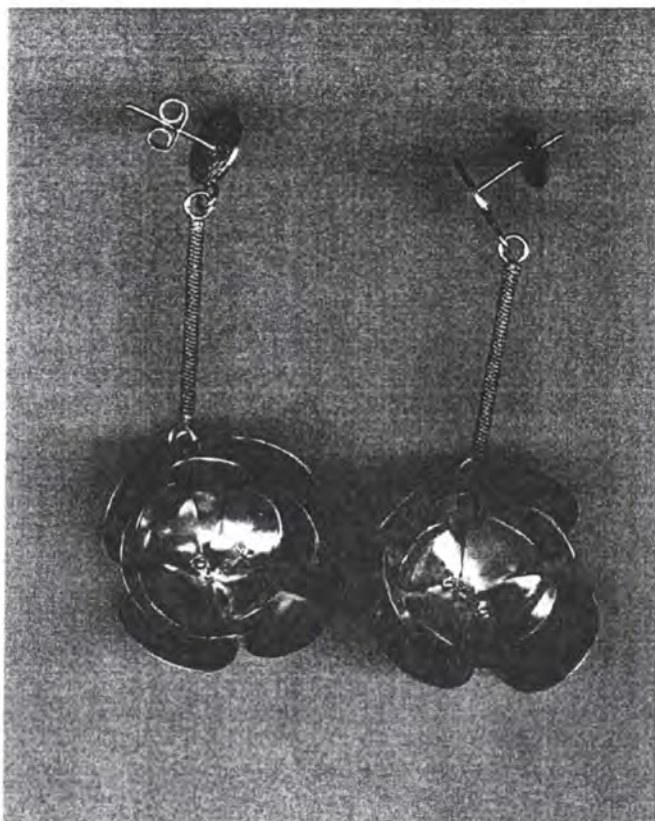

Pieza Aretes	Línea: Suntuaria	Artesanos Guillermo Leon Vanegas
Nombres: Rosas	Referencia: MPB000	
Oficio: Orfebre	Diámetro: 14 Largo: 5 cm	Departamento: Antioquia
Técnica: Armado	Peso plata (gr): 6.2 Peso oro (gr) 10.9	Localidad: Medellín
Recurso Natural: Oro y Plata	Piedra: Ancho: 0.5cm Alto:	Vereda:
Materia prima: Oro y Plata	Certificado Hecho a Mano: <input checked="" type="checkbox"/> Sí <input type="checkbox"/> No	Tipo de Población: Urbana

Mercado Objetivo: Poder adquisitivo medio-alto y alto	Costo \$243.000	Precio \$365.000
Producción/Mes: 26	Unitario:	Unitario:
Empaque:	P. Mayor:	P. Mayor:
Embalaje:	Empaque:	Empaque:

Observaciones: Trabajos realizados durante el Taller Internacional de Diseño dictado por el Maestro Alfonso Soto Soria

Responsables: Patricia Henao Fecha: Diciembre 2001

Sistema de referencia Tipo de ficha: Referente(s) Muestra Línea Empaque

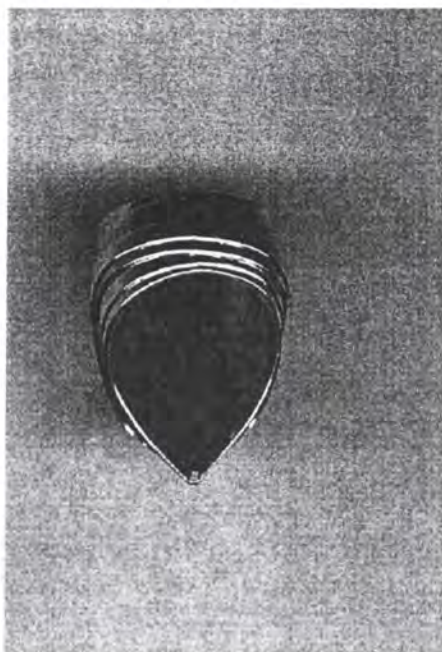

Pieza :Tensor Pañuelo	Línea:Suntuaria	Artesanos:Juan Camilo Bula
Nombres: Soces	Referencia: MPB000	
Oficio: Aprendiz	Diámetro: 1c.m	Largo: 3cm
Técnica: Calado	Peso plata(gr) :15.7	Peso oro(gr)3.0gr
Recurso Natural: Plata y oro	Piedra:	Ancho: c.m
Materia prima: Plata y oro	Certificado Hecho a Mano: Sí <input checked="" type="checkbox"/> No <input type="checkbox"/>	Alto:cm Vereda:
		Tipo de Población:Urbana
Mercado Objetivo: Poder adquisitivo medio-alto y alto	Costo \$100.000	Precio \$150.000
Producción/Mes:30	Unitario:	Unitario:
Empaque:	P. Mayor:	P. Mayor:
Embalaje:	Empaque:	Empaque:

Observaciones:Trabajos realizados durante el Taller Internacional de Diseño dictado por el Maestro Alfonso Soto Soria

Responsables: Patricia henao

Fecha:Diciembre 2001

Sistema de referencia

Tipo de ficha: Referente(s)

Muestra

Línea

Empaque

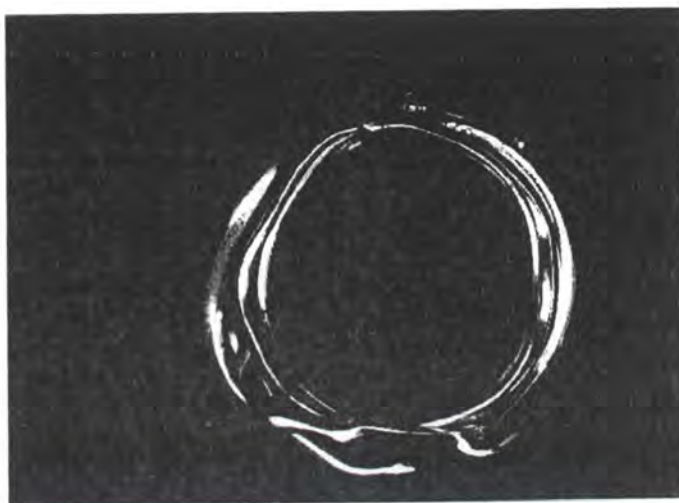

Pieza :Anillo	Línea:Suntuaria	Artisanos:Paula Andrea Muños
Nombres: Entrelazado	Referencia: MPM464	
Oficio:Orfebre	Diámetro: 1 c.m	Largo: cm
Técnica: Filigrana	Peso plata(gr) :6.5	Peso oro(gr)3.5.0gr
Recurso Natural: Plata y oro	Piedra:	Ancho: c.m
Materia prima: Plata y oro	Certificado Hecho a Mano: <input checked="" type="checkbox"/> Sí <input type="checkbox"/> No	Alto:cm Vereda:
		Tipo de Población:Urbana

Mercado Objetivo: Poder adquisitivo medio-alto y alto	Costo \$160.000	Precio \$240.000
Producción/Mes:30	Unitario:	Unitario:
Empaque:	P. Mayor:	P. Mayor:
Embalaje:	Empaque:	Empaque:

Observaciones:Trabajos realizados durante el.Taller Internacional de Diseño dictado por el Maestro Alfonso Soto Soria

Responsables: Patricia henao Fecha:Diciembre 2001

Sistema de referencia 0 5 3 3 Tipo de ficha: Referente(s) Muestra Línea Empaque 41

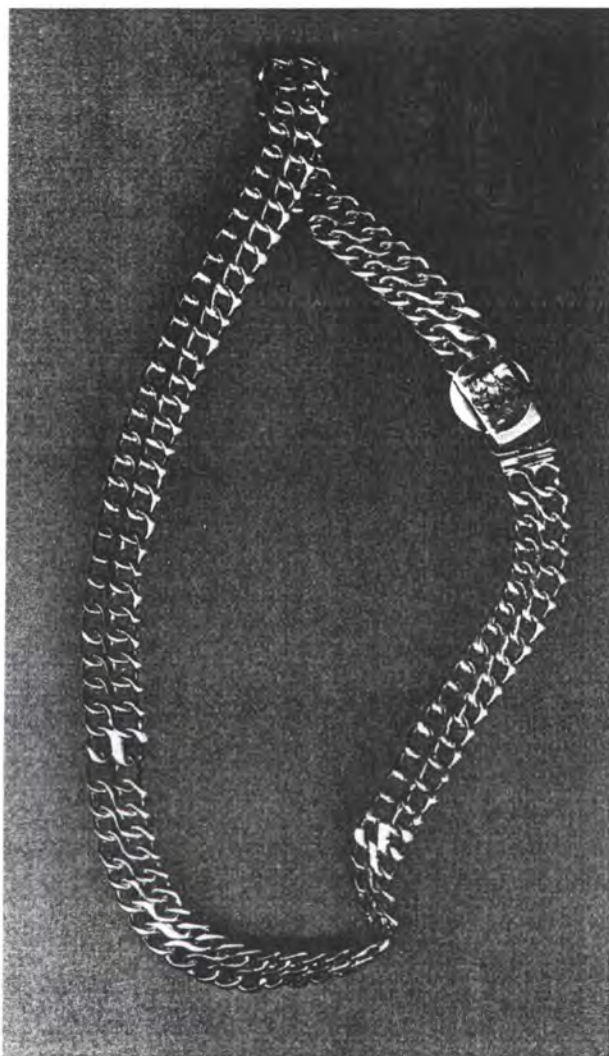

Piez Gargantilla	Línea: Suntuaria	Artesanos: van gustavo Garcia
Nombres: princesa Zora	Referencia: MPB0033	
Oficio: Joyería	Diámetro: 15 c.m	Largo: 22cm
Técnica: Armado	Peso plata(gr) : 47.7	Peso oro(gr): 9.5gr
Recurso Natural: oro y Plata	Piedra:	Ancho: 1 c.m
Materia prima: Oro y Plata	Certificado Hecho a Mano: <input checked="" type="checkbox"/> Sí <input type="checkbox"/> No	Vereda:
		Tipo de Población: Urbana

Mercado Objetivo: Poder adquisitivo medio-alto y alto	Costo \$411.326	Precio \$620.280.
Producción/Mes: 15	Unitario:	Unitario:
Empaque:	P. Mayor:	P. Mayor:
Embalaje:	Empaque:	Empaque:

Observaciones: Trabajos realizados durante el Taller Internacional de Diseño dictado por el Maestro Alfonso Soto Soria

Responsables: Patricia henao Fecha: Noviembre 2001

Sistema de referencia M P B 0 0 3 3 Tipo de ficha: Referente(s) Muestra Línea Empaque

42

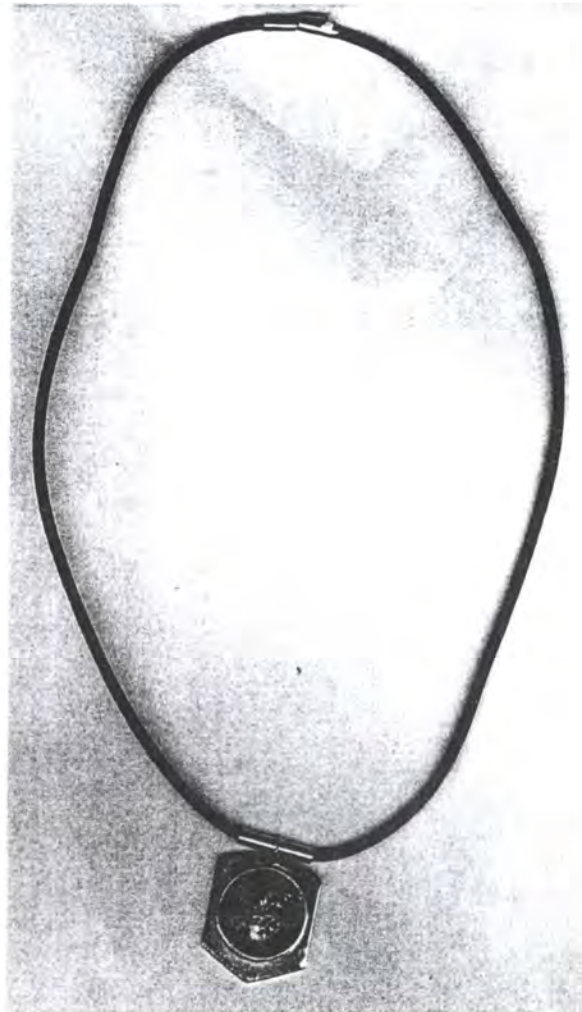

Piez dije	Línea: Suntuaria	Artesanos: ivonne Galeano
Nombres: popst-antique	Referencia: MPB006	
Oficio: Joyería	Diámetro: 3 c.m Largo: 5cm	Departamento: Cundinamarca
Técnica: Casting ,Pintura,Repujado	Peso plata(gr) Peso oro(gr):19.3	Localidad: Bogota
Recurso Natural: oro	Piedra: Ancho: Alto:	Vereda:
Materia prima: Oro	Certificado Hecho a Mano: Sí <input checked="" type="checkbox"/> No <input type="checkbox"/>	Tipo de Población: Urbana

Mercado Objetivo: Poder adquisitivo medio-alto y alto	Costo \$415.818	Precio \$627.050
Producción/Mes: 15	Unitario:	Unitario:
Empaque:	P. Mayor:	P. Mayor:
Embalaje:	Empaque:	Empaque:

Observaciones: Trabajos realizados durante el Taller Internacional de Diseño dictado por el Maestro Alfonso Soto Soria

Responsables: Patricia henao Fecha: Noviembre 2001

Sistema de referencia M P B D D O 6 Tipo de ficha: Referente(s) Muestra Línea Empaque

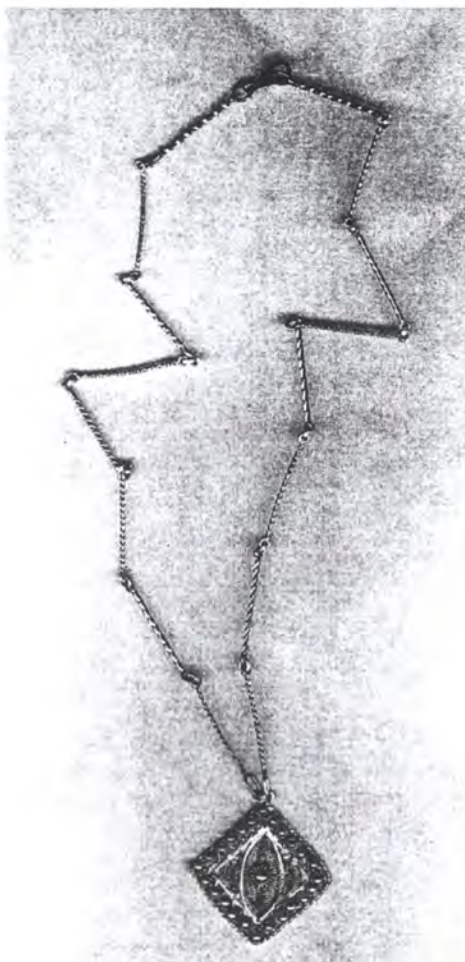

Piez Gargantilla	Línea: Suntuaria	Artesanos: Armando Acuña
Nombres: mopoxina 1	Referencia: MPB0003	
Oficio: Joyería	Diámetro: 15 c.m	Largo: 22cm
Técnica: Filigrana	Peso plata (gr): 14.2	Peso oro (gr): 11.29
Recurso Natural: oro y Plata	Piedra:	Ancho: 1 c.m
Materia prima: Oro y Plata	Certificado Hecho a Mano: <input checked="" type="checkbox"/> Sí <input type="checkbox"/> No	Vereda:
		Tipo de Población: Urbana

Mercado Objetivo: Poder adquisitivo medio-alto y alto	Costo \$353.817	Precio \$533.963
Producción/Mes: 15	Unitario:	Unitario:
Empaque:	P. Mayor:	P. Mayor:
Embalaje:	Empaque:	Empaque:

Observaciones: Trabajos realizados durante el Taller Internacional de Diseño dictado por el Maestro Alfonso Soto Soria

Responsables: Patricia Henao Fecha: Noviembre 2001

Sistema de referencia Tipo de ficha: Referente(s) Muestra Línea Empaque

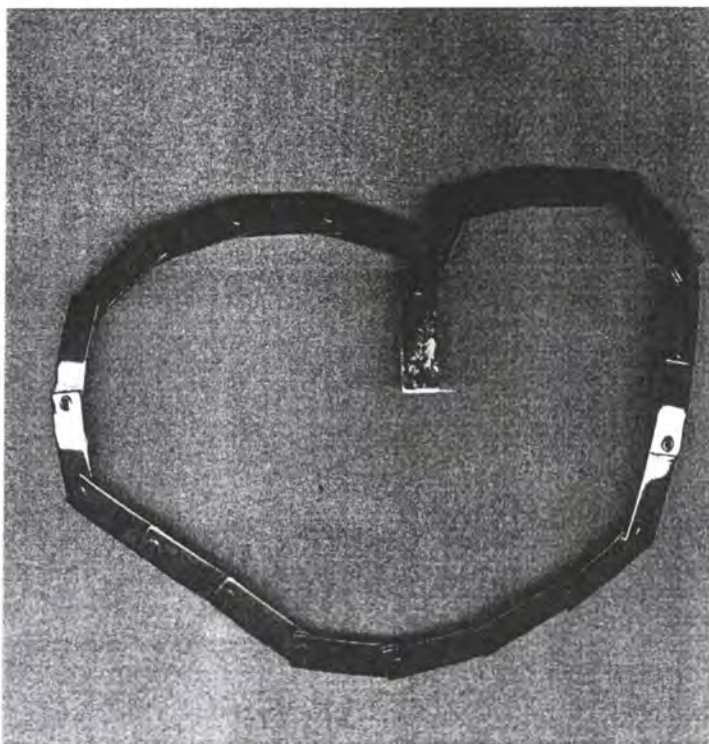

Piez :Gargantilla	Línea:Suntuaria	Artesanos:Ana lucia Martinez
Nombres:giros	Referencia: MPB00016	
Oficio: Joyería	Diámetro: 15 c.m Largo: 22cm	Departamento: Cundinamarca
Técnica: Armado	Peso plata(gr) :29.9Peso oro(gr):3	Localidad: Bogota
Recurso Natural: oro y Plata	Piedra: Ancho:1 c.m Alto:	Vereda:
Materia prima:Oro y Plata	Certificado Hecho a Mano: Sí <input checked="" type="checkbox"/> No <input type="checkbox"/>	Tipo de Población:Urbana

Mercado Objetivo: Poder adquisitivo medio-alto y alto	Costo \$181005	Precio \$272.956
Producción/Mes: 15	Unitario:	Unitario:
Empaque:	P. Mayor:	P. Mayor:
Embalaje:	Empaque:	Empaque:

Observaciones:Trabajos realizados durante el Taller Internacional de Diseño dictado por el Maestro Alfonso Soto Soria

Responsables: Patricia henao Fecha:Noviembre 2001

Sistema de referencia Tipo de ficha: Referente(s) Muestra Línea Empaque

45



Pieza: Anillo	Línea: Suntuaria	Artesanos: Nelson Campo
Nombres: CADENA	Referencia: MPB 022	
Oficio: Joyería	Diámetro: 2,5 c.m. Largo: 7 c.m.	Departamento: Cundinamarca
Técnica: Armado	Peso plata(gr): 14 Peso oro(gr):	Localidad: bogota
Recurso Natural: oro y plata	Piedra: Ancho: 3 c.m Alto:	Vereda:
Materia prima: Oro y plata	Certificado Hecho a Mano: <input type="checkbox"/> Sí <input type="checkbox"/> No	Tipo de Población: Urbana

Mercado Objetivo: Poder adquisitivo medio-alto y alto	Costo \$58890	Precio \$88.806.12
Producción/Mes: 15	Unitario:	Unitario:
Empaque:	P. Mayor:	P. Mayor:
Embalaje:	Empaque:	Empaque:

Observaciones: Trabajos realizados durante el Taller Internacional de Diseño dictado por el Maestro Alfonso Soto Soria

Responsables: Patricia henao Fecha: Noviembre 2001

Sistema de referencia 05330201 Tipo de ficha: Referente(s) Muestra Línea Empaque



Piez :Gargantilla	Línea:Suntuaria	Artesanos:Dairo Cuadro
Nombres:Ciudad perdida	Referencia: MPB00015	
Oficio: Joyería	Diámetro: 15 c.m Largo: 22cm	Departamento: Cundinamarca
Técnica: Armado Martillado	Peso plata(gr) :16 Peso oro(gr):13	Localidad: Bogota
Recurso Natural: oro y Plata	Piedra: Ancho:1 c.m Alto:	Vereda:
Materia prima:Oro y Plata	Certificado Hecho a Mano: <input checked="" type="checkbox"/> Sí <input type="checkbox"/> No	Tipo de Población:Urbana

Mercado Objetivo: Poder adquisitivo medio-alto y alto	Costo \$393.120	Precio \$592.824
Producción/Mes:15	Unitario:	Unitario:
Empaque:	P. Mayor:	P. Mayor:
Embalaje:	Empaque:	Empaque:

Observaciones:Trabajos realizados durante el Taller Internacional de Diseño dictado por el Maestro Alfonso Soto Soria

Responsables: Patricia henao Fecha:Noviembre 2001

Sistema de referencia Tipo de ficha: Referente(s) Muestra Línea Empaque

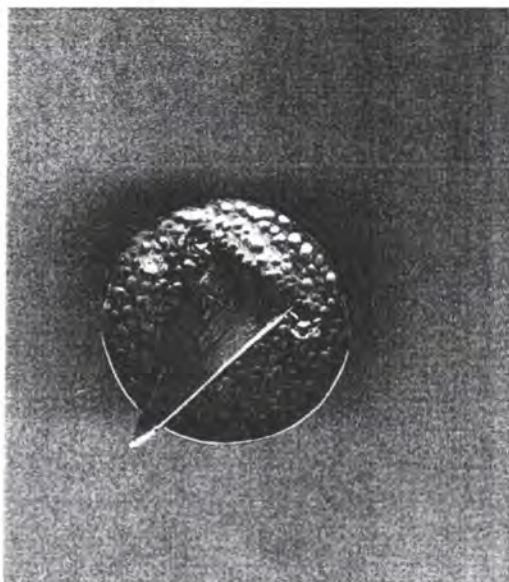

Pieza: Anillo	Línea: Suntuaria	Artisanos: Luz Elena Buitrago
Nombres: Intersección	Referencia: 59	
Oficio: Joyería	Diámetro: 2,5 c.m. Largo: 7 c.m.	Departamento: Quindío
Técnica: Armado	Peso plata(gr): 14 Peso oro(gr):	Localidad: Quimbaya
Recurso Natural:	Piedra: Ancho: 3 c.m. Alto:	Vereda:
Materia prima: Oro y plata	Certificado Hecho a Mano: <input type="checkbox"/> Sí <input type="checkbox"/> No	Tipo de Población: Urbana

Mercado Objetivo: Poder adquisitivo medio-alto y alto	Costo \$48.230,00	Precio \$62.699,00
Producción/Mes: 15	Unitario:	Unitario:
Empaque:	P. Mayor:	P. Mayor:
Embalaje:	Empaque:	Empaque:

Observaciones: Trabajos realizados durante el Taller Internacional de Diseño dictado por el Maestro Alfonso Soto Soria

Responsables: Jairo Barbosa Neira Fecha: Noviembre 2001

Sistema de referencia 05330201 Tipo de ficha: Referente(s) Muestra Línea Empaque



Pieza: Pulcera	Línea: Suntuaria	Artisanos: Gensy Contreras
Nombres: ARCOIRIS	Referencia: MPB005	
Oficio: Joyería	Diámetro: 10 c.m. Largo: 15 c.m.	Departamento: Cundinamarca
Técnica: Armado	Peso plata (gr): 14 Peso oro (gr):	Localidad: Bogota
Recurso Natural: oro y plata	Piedra: Ancho: c.m. Alto: Vereda:	
Materia prima: Oro y plata	Certificado Hecho a Mano: Sí <input checked="" type="checkbox"/> No <input type="checkbox"/>	Tipo de Población: Urbana
Mercado Objetivo: Poder adquisitivo medio-alto y alto	Costo \$345000	Precio \$520000
Producción/Mes: 15	Unitario:	Unitario:
Empaque:	P. Mayor:	P. Mayor:
Embalaje:	Empaque:	Empaque:

Observaciones: Trabajos realizados durante el Taller Internacional de Diseño dictado por el Maestro Alfonso Soto Soria

Responsables: Jairo Barbosa Neira Fecha: Noviembre 2001

Sistema de referencia 0 5 3 3 0 2 0 1 Tipo de ficha: Referente(s) Muestra Línea Empaque



Pieza: Anillo	Línea: Suntuaria	Artesanos: Luz Elena Buitrago
Nombres: Arcoiris	Referencia: 59	
Oficio: Joyería	Diámetro: 2,5 c.m. Largo: 7 c.m.	Departamento: Quindío
Técnica: Armado	Peso plata(gr): 14 Peso oro(gr):	Localidad: Quimbaya
Recurso Natural: oro y plata	Piedra: Ancho: 3 c.m. Alto:	Vereda:
Materia prima: Oro y plata	Certificado Hecho a Mano: <input checked="" type="checkbox"/> Sí <input type="checkbox"/> No	Tipo de Población: Urbana
Mercado Objetivo: Poder adquisitivo medio-alto y alto	Costo \$130000	Precio \$183.000
Producción/Mes: 15	Unitario:	Unitario:
Empaque:	P. Mayor:	P. Mayor:
Embalaje:	Empaque:	Empaque:

Observaciones: Trabajos realizados durante el Taller Internacional de Diseño dictado por el Maestro Alfonso Soto Soria

Responsables: Jairo Barbosa Neira Fecha: Noviembre 2001

Sistema de referencia 0 5 3 3 0 2 0 1 Tipo de ficha: Referente(s) Muestra Línea Empaque

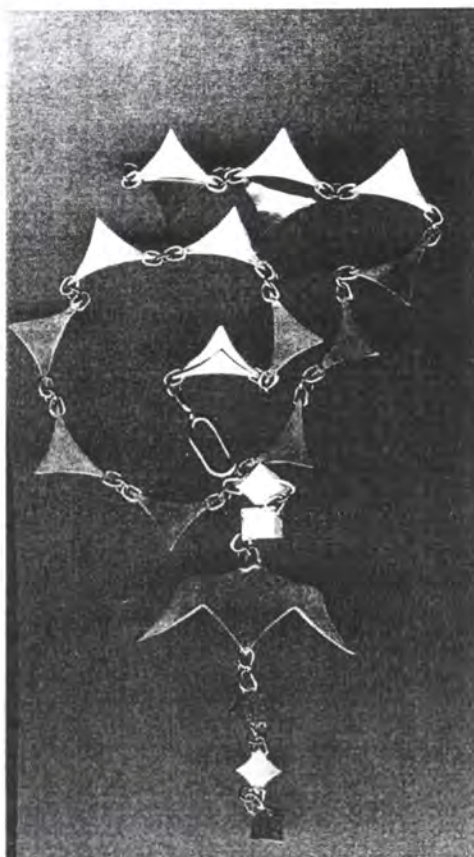

Medida :Tensor Pañuelo	Línea:Suntuaria	Artisanos:Juan Camilo Bula
Nombres: Soces	Referencia: MPB000	
Oficio: Aprendiz	Diámetro: 1c.m Largo: 3cm	Departamento: Antioquia
Técnica: Calado	Peso plata(gr) :15.7Peso oro(gr)3.0gr	Localidad:Medellin
Recurso Natural: Plata y oro	Piedra: Ancho: c.m Alto:cm	Vereda:
Materia prima: Plata y oro	Certificado Hecho a Mano: Sí <input checked="" type="checkbox"/> No <input type="checkbox"/>	Tipo de Población:Urbana

Mercado Objetivo: Poder adquisitivo medio-alto y alto	Costo \$100.000	Precio \$150.000
Producción/Mes:30	Unitario:	Unitario:
Empaque:	P. Mayor:	P. Mayor:
Embalaje:	Empaque:	Empaque:

Observaciones:Trabajos realizados durante el Taller Internacional de Diseño dictado por el Maestro Alfonso Soto Soria

Responsables: Patricia henao Fecha:Diciembre 2001

Sistema de referencia Tipo de ficha: Referente(s) Muestra Línea Empaque



Nombre: Gargantilla	Línea: Suntuaria	Artisanos: Ana Lucia Martinez
Nombres: giros	Referencia: MPB00016	
Oficio: Joyería	Diámetro: 15 c.m	Largo: 22cm
Técnica: Armado	Peso plata(gr) :29.9	Peso oro(gr):3
Recurso Natural: oro y Plata	Piedra:	Ancho: 1 c.m
Materia prima: Oro y Plata	Certificado Hecho a Mano: <input checked="" type="checkbox"/> Sí <input type="checkbox"/> No	Alto: Vereda:
		Tipo de Población: Urbana

Mercado Objetivo: Poder adquisitivo medio-alto y alto	Costo \$181005	Precio \$272.956
Producción/Mes: 15	Unitario:	Unitario:
Empaque:	P. Mayor:	P. Mayor:
Embalaje:	Empaque:	Empaque:

Observaciones: Trabajos realizados durante el Taller Internacional de Diseño dictado por el Maestro Alfonso Soto Soria

Responsables: Patricia Henao Fecha: Noviembre 2001

Sistema de referencia Tipo de ficha: Referente(s) Muestra Línea Empaque

52

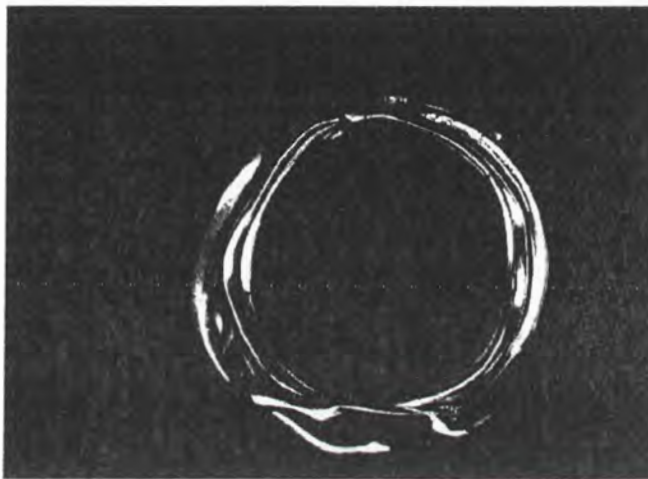

Nombre: Anillo	Línea: Suntuaria	Artesanos: Paula Andrea Muños
Nombre: Entrelazado	Referencia: MPB0064	
Oficio: Orfebre	Diámetro: 1 c.m Largo: cm	Departamento: Antioquia
Técnica: Filigrana	Peso plata(gr) :6.5 Peso oro(gr)3.5.0gr	Localidad: Medellín
Recurso Natural: Plata y oro	Piedra: Ancho: c.m Alto:cm	Vereda:
Materia prima: Plata y oro	Certificado Hecho a Mano: Sí <input checked="" type="checkbox"/> No <input type="checkbox"/>	Tipo de Población: Urbana

Mercado Objetivo: Poder adquisitivo medio-alto y alto	Costo \$160.000	Precio \$240.000
Producción/Mes: 30	Unitario:	Unitario:
Empaque:	P. Mayor:	P. Mayor:
Embalaje:	Empaque:	Empaque:

Observaciones: Trabajos realizados durante el Taller de personalización Diseñado por el Maestro Alfonso Soto Soria

Responsables: Patricia Henao Fecha: Diciembre 2001

Sistema de referencia 05331501 Tipo de ficha: Referente(s) Muestra Línea Empaque