



MINISTERIO DE DESARROLLO ECONOMICO

ARTESANIAS DE COLOMBIA S.A.

Cooperación Gobernación de Cundinamarca - Secretaría
de Desarrollo Económico

ASESORIA DE DISEÑO DESARROLLO DE PRODUCTO TENJO

SUSANA GUERRERO BRAVO
Asesora en Diseño

Bogotá enero, 2001



muñeco marioneta	Línea: Juguetería	Artesanos: Individuales
Artista: Julio Suescun	Referencia:	
Trabajo en madera	Largo(cm): Ancho(cm): Alto(cm):	Departamento: Cundinamarca
Herramienta: Torno, calado y ensamble	Diámetro(cm): Peso(gr):	Localidad: Tenjo
Materiales Naturales: Madera	Color:	Vereda:
Materia prima: Madera	Certificado Hecho a Mano Sí <input checked="" type="checkbox"/> No <input type="checkbox"/>	Tipo de Población: Rural

Grado Objetivo: Medio	Costo	Precio
Producción/Mes: Sin estipular	Unitario:	Unitario:
Empaque:	P. Mayor:	P. Mayor:
Envase:	Empaque:	Empaque:

Observaciones:

Responsable: Susana Guerrero Bravo Fecha: Mayo de 2000

Categoría Tipo de ficha: Referente(s) Muestra Línea Empaque



Nombre: muñeca marioneta	Línea: Juguetería	Artesanos: Individuales
Diseño: Julio Suescun	Referencia:	
Técnica: Trabajo en madera	Largo(cm): Ancho(cm): Alto(cm):	Departamento: Cundinamarca
Herramientas: Torno, calado y ensamble	Diámetro(cm): Peso(gr):	Localidad: Tenjo
Materiales Naturales: Madera	Color:	Vereda:
Materia prima: Madera	Certificado Hecho a Mano <input checked="" type="checkbox"/> Sí <input type="checkbox"/> No	Tipo de Población: Rural

Grado Objetivo: Medio	Costo	Precio
Frecuencia/Mes: Sin estipular	Unitario:	Unitario:
Paquete:	P. Mayor:	P. Mayor:
Envase:	Empaque:	Empaque:

Observaciones:

Artífice Responsable: Susana Guerrero Bravo Fecha: Mayo de 2000

Código de Referencia Tipo de ficha: Referente(s) Muestra Línea Empaque

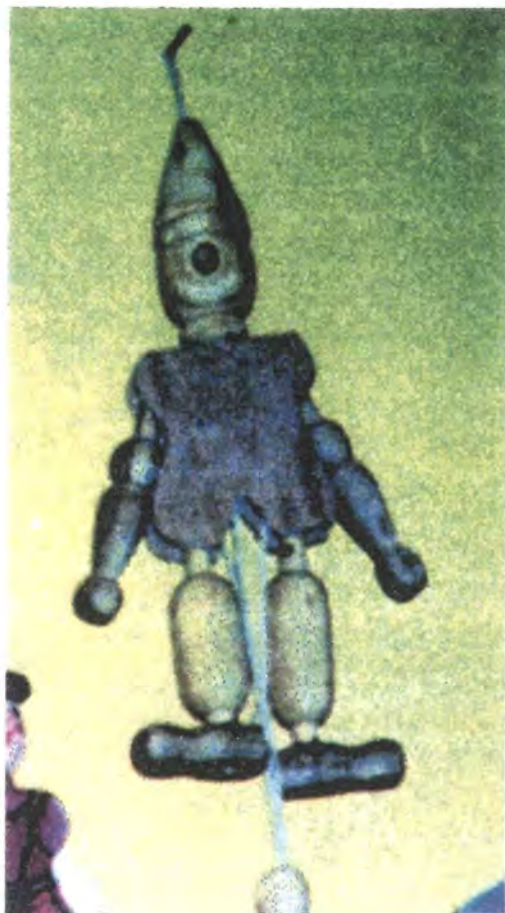

Nombre: muñeco marioneta crudo	Línea: Juguetería	Artesanos: Individuales	
Autores: Julio Suescun	Referencia:		
Técnica: Trabajo en madera	Largo(cm):	Ancho(cm):	Alto(cm):
Proceso: Torno, calado y ensamble	Diámetro(cm):	Peso(gr):	
Materiales Naturales: Madera	Color:	Vereda:	
Materia prima: Madera	Certificado Hecho a Mano <input checked="" type="checkbox"/> Sí <input type="checkbox"/> No	Tipo de Población: Rural	

Grado Objetivo: Medio	Costo	Precio
Frecuencia/Mes: Sin estipular	Unitario:	Unitario:
Paquete:	P. Mayor:	P. Mayor:
Embalaje:	Empaque:	Empaque:

Observaciones:

Responsable: Susana Guerrero Bravo Fecha: Mayo de 2000

Referencia Tipo de ficha: Referente(s) Muestra Línea Empaque

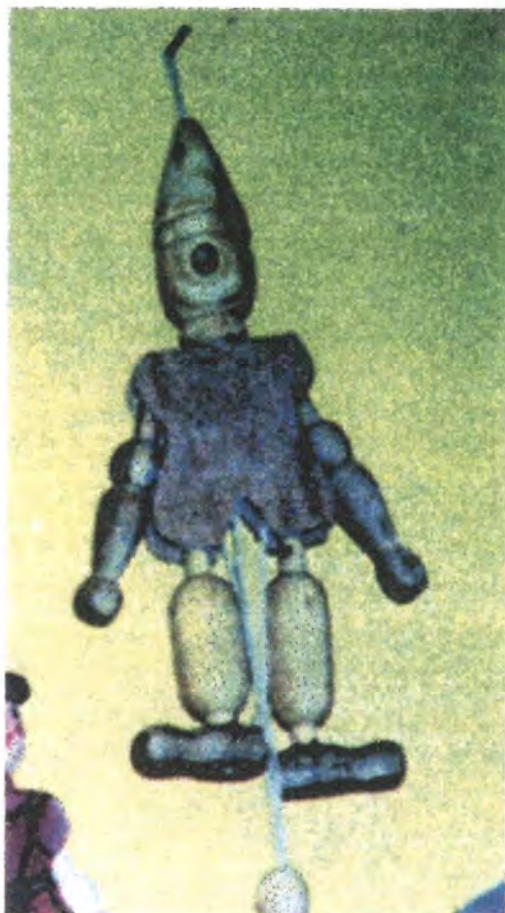

Nombre: muñeco marioneta crudo	Línea: Juguetería	Artesanos: Individuales	
Nombre: Julio Suescun	Referencia:		
Material: Trabajo en madera	Largo(cm):	Ancho(cm):	Alto(cm):
Técnica: Torno, calado y ensamble	Diámetro(cm):	Peso(gr):	
Materiales Naturales: Madera	Color:	Vereda:	
Materia prima: Madera	Certificado Hecho a Mano <input checked="" type="checkbox"/> Sí <input type="checkbox"/> No	Tipo de Población: Rural	

Grado Objetivo: Medio	Costo	Precio
Frecuencia/Mes: Sin estipular	Unitario:	Unitario:
Paquete:	P. Mayor:	P. Mayor:
Embalaje:	Empaque:	Empaque:

Observaciones:



Responsable: Susana Guerrero Bravo Fecha: Mayo de 2000

Referencia Tipo de ficha: Referente(s) Muestra Línea Empaque

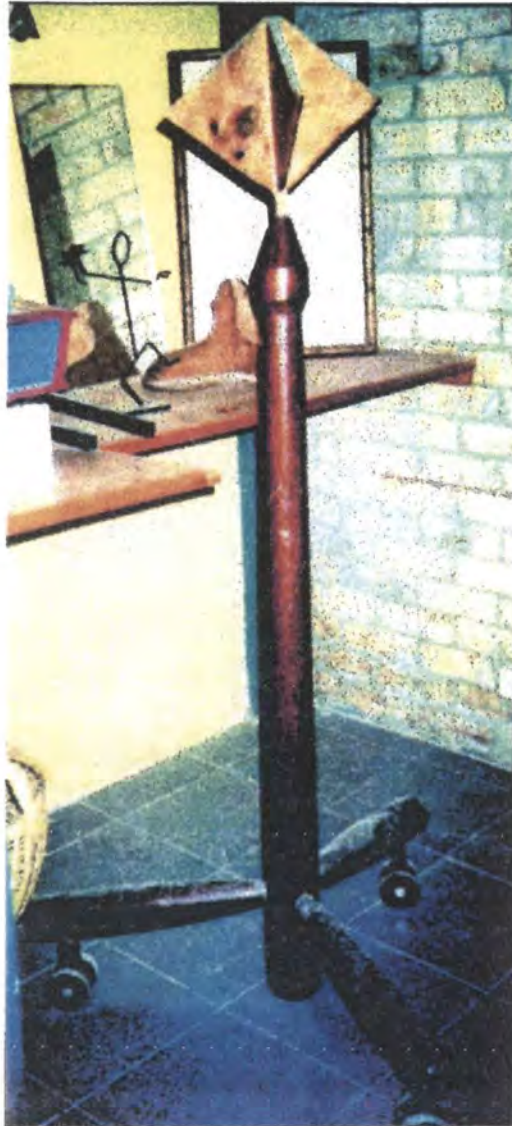

Artista: Perchero	Línea: Utilitario	Artesanos: Individuales	
Artista: Julio Suescun	Referencia:		
Técnica: Trabajo en madera	Largo(cm):	Ancho(cm):	Alto(cm):
Materiales Naturales: Madera	Diámetro(cm):	Peso(gr):	Departamento: Cundinamarca
Materia prima: Madera	Color:	Localidad: Tenjo	
	Certificado Hecho a Mano <input checked="" type="checkbox"/> Sí <input type="checkbox"/> No	Vereda:	
		Tipo de Población: Rural	

Grado Objetivo: Medio	Costo	Precio
Frecuencia/Mes: Sin estipular	Unitario:	Unitario:
Paquete:	P. Mayor:	P. Mayor:
Embalaje:	Empaque:	Empaque:

Observaciones:	
Responsable: Susana Guerrero Bravo	Fecha: Mayo de 2000

Referencia Tipo de ficha: Referente(s) Muestra Línea Empaque

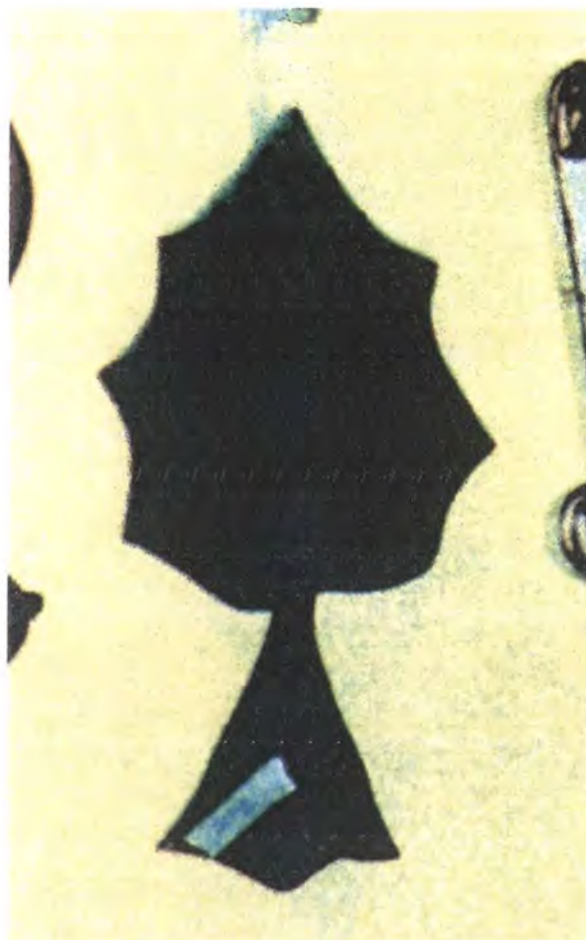

Hoja	Línea: Decorativa	Artesanos: Individuales
Diseño: Julio Suescun	Referencia:	
Trabajo en madera	Largo(cm): Ancho(cm): Alto(cm):	Departamento: Cundinamarca
Técnica: Calado y pintado	Diámetro(cm): Peso(gr):	Localidad: Tenjo
Materiales Naturales: Madera	Color:	Vereda:
Materia prima: Madera	Certificado Hecho a Mano <input checked="" type="checkbox"/> Sí <input type="checkbox"/> No	Tipo de Población: Rural

Objetivo: Medio	Costo	Precio
Producción/Mes: Sin estipular	Unitario:	Unitario:
Empaque:	P. Mayor:	P. Mayor:
Envase:	Empaque:	Empaque:

Observaciones:

Responsable: Susana Guerrero Bravo Fecha: Mayo de 2000

Referencia Tipo de ficha: Referente(s) Muestra Línea Empaque



Artista: Repisa	Línea: Utilitaria	Artesanos: Individuales	
Nombre: Julio Suescun	Referencia:		
Técnica: Trabajo en madera	Largo(cm):	Ancho(cm):	Departamento: Cundinamarca
Proceso: Calado, ensamblaje	Diámetro(cm):	Peso(gr):	Localidad: Tenjo
Materiales Naturales: Madera	Color:	Vereda:	
Materia prima: Madera	Certificado Hecho a Mano: <input checked="" type="checkbox"/> Sí <input type="checkbox"/> No	Tipo de Población: Rural	

Nivel de Objetivo: Medio	Costo	Precio
Frecuencia/Mes: Sin estipular	Unitario:	Unitario:
Alcance:	P. Mayor:	P. Mayor:
Detalle:	Empaque:	Empaque:

Observaciones:



Responsable: Susana Guerrero Bravo Fecha: Mayo de 2000

Referencia Tipo de ficha: Referente(s) Muestra Línea Empaque

ARTESANIAS DE COLOMBIA
 Centro de Documentación CENDAB



Nombre: Gallina	Línea: Decorativa	Artesanos: Individuales	
Diseño: Julio Suescun	Referencia:		
Técnica: Trabajo en madera	Largo(cm):	Ancho(cm):	Alto(cm):
Proceso: Calado, ensamblaje y pintura	Díámetro(cm):	Peso(gr):	Departamento: Cundinamarca
Materiales Naturales: Madera	Color:	Localidad: Tenjo	
Materia prima: Madera	Certificado Hecho a Mano: <input checked="" type="checkbox"/> Sí <input type="checkbox"/> No	Vereda:	
		Tipo de Población: Rural	

Nivel Objetivo: Medio	Costo	Precio
Frecuencia/Mes: Sin estipular	Unitario:	Unitario:
Paquete:	P. Mayor:	P. Mayor:
Material:	Empaque:	Empaque:

Observaciones:



Responsable: Susana Guerrero Bravo Fecha: Mayo de 2000

Código de Referencia Tipo de ficha: Referente(s) Muestra Línea Empaque

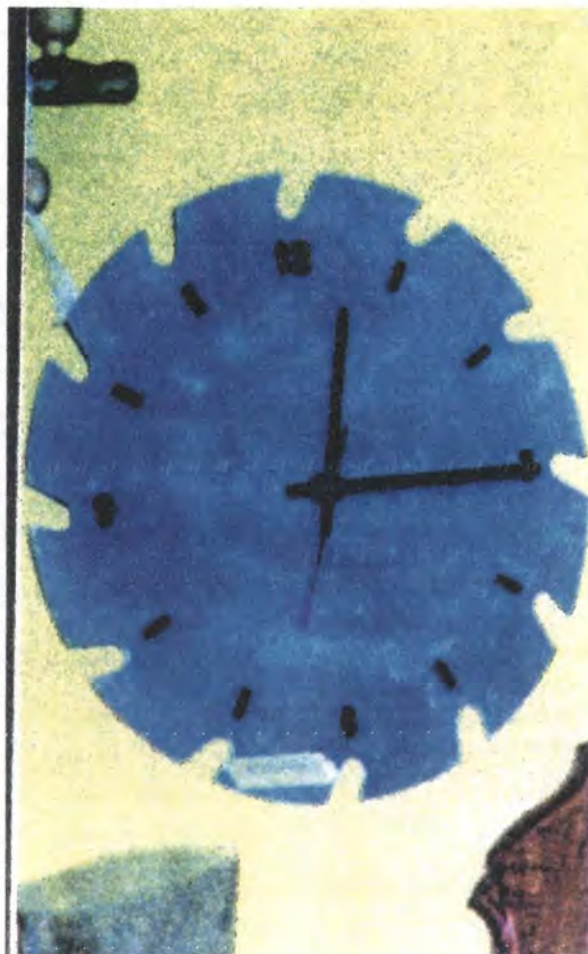

Reloj	Línea: Utilitaria	Artesanos: Individuales
Diseño: Julio Suescun	Referencia:	
Trabajo en madera	Largo(cm): Ancho(cm): Alto(cm):	Departamento: Cundinamarca
Técnica: Calado y pintura	Diámetro(cm): Peso(gr):	Localidad: Tenjo
Materiales Naturales: Madera	Color:	Vereda:
Primera: Madera	Certificado Hecho a Mano: Sí <input checked="" type="checkbox"/> No <input type="checkbox"/>	Tipo de Población: Rural

Objetivo: Medio	Costo	Precio
Producción/Mes: Sin estipular	Unitario:	Unitario:
Material:	P. Mayor:	P. Mayor:
Embalaje:	Empaque:	Empaque:

Observaciones:

Artífice: Susana Guerrero Bravo Fecha: Mayo de 2000

Referencia Tipo de ficha: Referente(s) Muestra Línea Empaque



Recuerdos	Línea: Decorativa	Artesanos: Individuales
Artista: Sandra Espitia	Referencia:	
Material: Porcelanicrom	Largo(cm): Ancho(cm): Alto(cm):	Departamento: Cundinamarca
Técnica: Modelado	Diámetro(cm): Peso(gr):	Localidad: Tenjo
Color: Naturales:	Color:	Vereda:
Material prima: Porcelanicrom	Certificado Hecho a Mano <input checked="" type="checkbox"/> Sí <input type="checkbox"/> No	Tipo de Población: Rural

Objetivo: Medio bajo	Costo	Precio
Frecuencia: Sin especificar	Unitario:	Unitario:
Precio:	P. Mayor:	P. Mayor:
Envase:	Empaque:	Empaque:

Observaciones:



Artista responsable: Susana Guerrero Bravo Fecha: Mayo de 2000

Referencia Tipo de ficha: Referente(s) Muestra Línea Empaque



Adorno	Línea: Decorativa	Artesanos: Individuales	
Diseñadora: Sandra Espitia	Referencia:		
Materia: Porcelanicrom	Largo(cm):	Ancho(cm):	Alto(cm):
Técnica: Modelado	Diámetro(cm):	Peso(gr):	
Recursos Naturales:	Color:	Vereda:	
Materia prima: Porcelanicrom	Certificado Hecho a Mano <input checked="" type="checkbox"/> Sí <input type="checkbox"/> No		Tipo de Población: Rural

Grado Objetivo: Medio bajo	Costo	Precio
Producción/Mes: Sin especificar	Unitario:	Unitario:
Envase:	P. Mayor:	P. Mayor:
Acabado:	Empaque:	Empaque:

Observaciones:

Responsable: Susana Guerrero Bravo Fecha: Mayo de 2000

Referencia Tipo de ficha: Referente(s) Muestra Línea Empaque

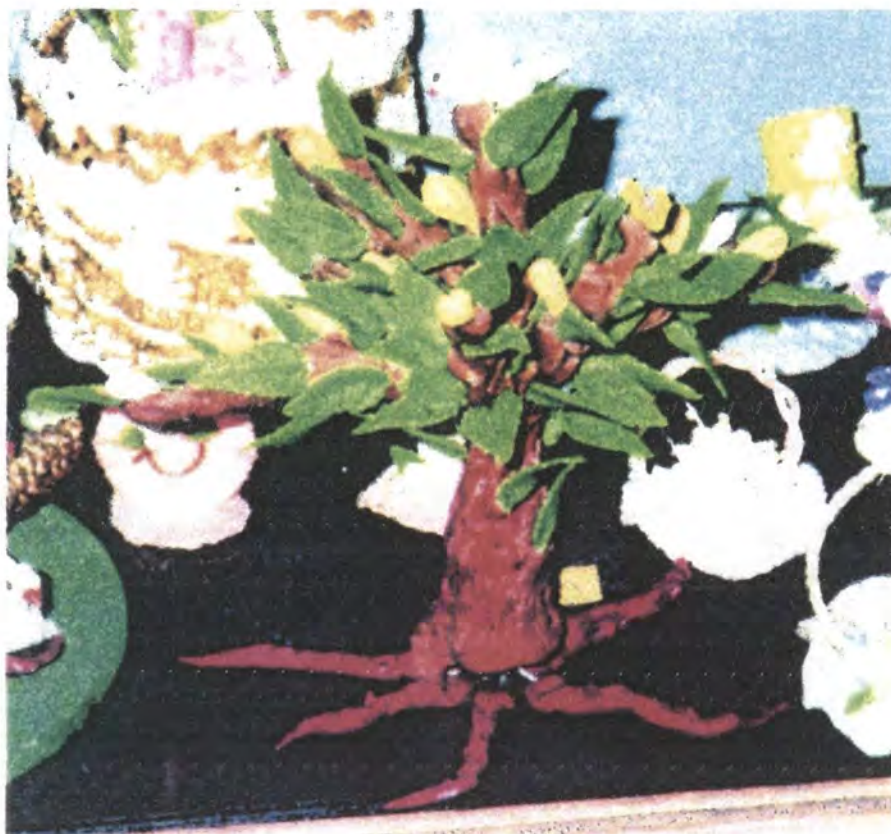

Nombre: Adorno arbol	Línea: Decorativa	Artesanos: Individuales
Artífices: Sandra Espitia	Referencia:	
Materia: Porcelanicrom	Largo(cm): Ancho(cm): Alto(cm):	Departamento: Cundinamarca
Técnica: Modelado	Diámetro(cm): Peso(gr):	Localidad: Tenjo
Recursos Naturales:	Color:	Vereda:
Materia prima: Porcelanicrom	Certificado Hecho a Mano <input checked="" type="checkbox"/> Sí <input type="checkbox"/> No	Tipo de Población: Rural
Nivel Objetivo: Medio bajo	Costo	Precio
Frecuencia/Mes: Sin especificar	Unitario:	Unitario:
Paquete:	P. Mayor:	P. Mayor:
Embalaje:	Empaque:	Empaque:

Observaciones:

Responsable: Susana Guerrero Bravo Fecha: Mayo de 2000

Referencia Tipo de ficha: Referente(s) Muestra Línea Empaque



Animales ceramicos	Línea: Decorativa	Artesanos: Individuales
Artista: Estela Morales	Referencia:	
Materia: Ceramica	Largo(cm): Ancho(cm): Alto(cm):	Departamento: Cundinamarca
Técnica: Modelado, moldeado.	Diámetro(cm): Peso (gr):	Localidad: Tenjo
Materiales Naturales: Arcilla	Color:	Vereda:
Materia prima: Arcilla	Certificado Hecho a Mano <input type="checkbox"/> Sí <input type="checkbox"/> No <input type="checkbox"/>	Tipo de Población: Rural

Objetivo: Mercado local	Costo	Precio
Frecuencia: Sin especificar	Unitario:	Unitario:
Unidad de Medida:	P. Mayor:	P. Mayor:
Embalaje:	Empaque:	Empaque:

Observaciones:

Responsable: Susana Guerrero Bravo Fecha: Mayo de 2000

Categoría Tipo de ficha: Referente(s) Muestra Línea Empaque



Material: Papel hecho a mano	Línea: Utilitaria	Artesanos: Madres cabeza de familia	
Procesos: Madres cabeza de Familia	Referencia:		
Técnica: Cartonaje y papelería	Largo(cm):	Ancho(cm):	Departamento: Cundinamarca
Acabado: Prensado	Diámetro (cm):	Peso (gr):	Localidad: Tenjo
Materiales: Papeles Naturales: Papel	Color:	Vereda:	
Materia prima: Papel reciclado	Certificado Hecho a Mano <input checked="" type="checkbox"/> Sí <input type="checkbox"/> No	Tipo de Población: Rural	

Estado Objetivo: Medio alto y alto	Costo	Precio
Frecuencia/Mes: sin especificar	Unitario:	Unitario:
Envase:	P. Mayor:	P. Mayor:
Envase:	Empaque:	Empaque:

Observaciones:

Responsable: Susana Guerrero Bravo Fecha: Mayo de 2000

Referencia Tipo de ficha: Referente(s) Muestra Línea Empaque



Papel hecho a mano	Línea: Utilitaria	Artesanos: Madres cabeza de familia
Es: Madres cabeza de Familia	Referencia:	
Cartonaje y papelería	Largo(cm): Ancho(cm): Alto(cm):	Departamento: Cundinamarca
Es: Prensado	Diámetro(cm): Peso(gr):	Localidad: Tenjo
Materiales Naturales: Papel	Color:	Vereda:
Materiales primos: Papel reciclado	Certificado Hecho a Mano <input checked="" type="checkbox"/> Sí <input type="checkbox"/> No	Tipo de Población: Rural

Objetivo: Medio alto y alto	Costo	Precio
Producción/Mes: sin especificar	Unitario:	Unitario:
Unidad:	P. Mayor:	P. Mayor:
Embalaje:	Empaque:	Empaque:

Observaciones:

Artífice: Susana Guerrero Bravo Fecha: Mayo de 2000

Referencia Tipo de ficha: Referente(s) Muestra Línea Empaque



Objeto: Escultura en piedra	Línea: Decorativa	Artesanos: Individual
Artífices: Vidal Gonzales Bernal	Referencia:	
Técnica: Talla en Piedra	Largo(cm):	Ancho(cm):
Procesos Naturales: Piedra Muñeca	Alto(cm):	Departamento: Cundinamarca
Materia prima: Piedra	Diámetro(cm):	Peso(gr):
	Color:	Localidad: Tenjo
	Certificado Hecho a Mano <input checked="" type="checkbox"/> Sí <input type="checkbox"/> No	Vereda:
		Tipo de Población: Rural

Estado Objetivo: Medio alto y alto	Costo	Precio
Frecuencia/Mes: sin especificar	Unitario:	Unitario:
Paquete:	P. Mayor:	P. Mayor:
Alfabetaje:	Empaque:	Empaque:

Observaciones:

Responsable: Susana Guerrero Bravo Fecha: Mayo de 2000

Referencia Tipo de ficha: Referente(s) Muestra Línea Empaque