

Ministerio de Comercio, Industria y Turismo
Artesanías de Colombia S.A.
Centro Colombiano de Diseño para la Artesanía y las Pymes.

Proyecto empresarial de innovación y desarrollo técnico

**Diseño e Innovación Tecnológica aplicados en el
proceso de desarrollo del sector artesanal y la
ejecución del plan de transferencia aprobado por el
SENA”**

**Asesoría para el desarrollo de líneas de
producto a partir del rediseño y/o
diversificación del producto artesanal en
Córdoba, Nariño**

**Anexo
Fichas de diseño y planos técnicos**

**Karol Liliana Suarez Solarte
Diseñador Industrial**

Convenio de cooperación y asistencia técnica y financiera No.
2051720 entre el SENA – FONADE y Artesanías de Colombia



Atuendo

Mochila



Dimensiones: 40 x 25 cm



FORMATO

Ficha de Dibujo y Planos Técnicos

CODIGO: FORASD 07

FECHA: 2004 06 04

VERSION 1

Página 1 de 2

Subgerencia de Desarrollo - Centro de Diseño para la Artesanía y las Pymes

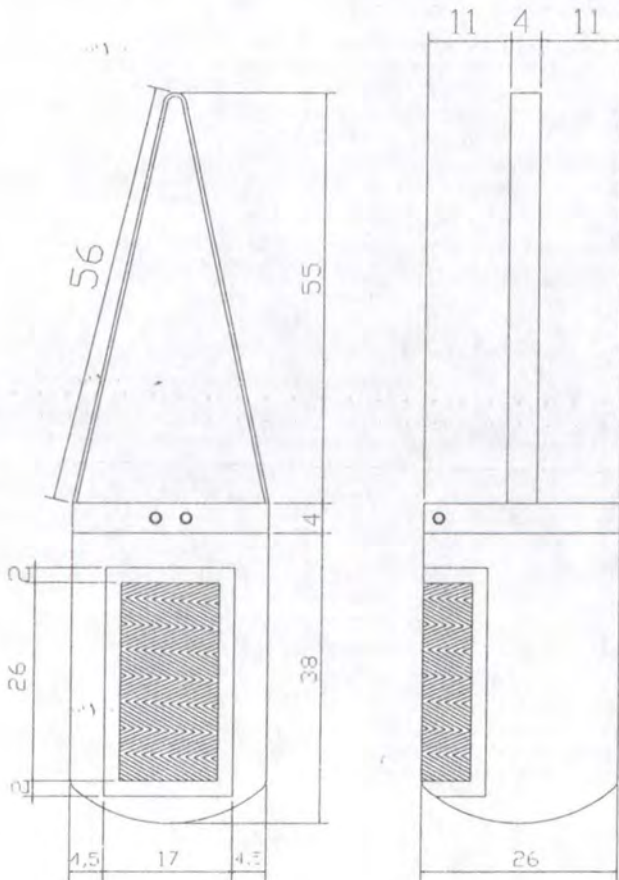

Nombre: MOCHILA	Línea: BOLSOS	ESC. (Cm):	PL.
Descripción: MOCHILA ATUENDO	Referencia:		
Materia: TEJEDURIA EN LANA	Materia Prima: LANA		
Técnica: BORDADO - CROCHET			

Proceso de Producción:
 Se comienza con la tela primavera se inicia el proceso de bordado, dejando un cm para lo que corresponde a la confección.
 De manera alterna se teje en crochet la base de 25 cm y el correspondiente cuerpo de 55 cm de alto.
 Una vez elaboradas las piezas en lana se procede al armado de las piezas con tela dril en el proceso de confección.

Observaciones:

Responsable: D.I. Karol Liliana Suárez Solarte Fecha: Noviembre de 2006

Referente(s)

- Muestra
- Línea
- Empaque
- Otros



FORMATO

**Ficha de
Producto**

CODIGO: FORASD 08

FECHA: 2004 06 04

VERSION: 1

Página 1 de 2

Subgerencia de Desarrollo - Centro de Diseño para la Artesanía y las Pymes



Nombre: Mochila	Artesano:
Nombre: Mochila Atuendo	Grupo: AMUINTRA
Técnica: Tejeduría	Departamento: Nariño
Técnica: Bordado - Crochet	Ciudad: Córdoba
Materia Prima: Lana	Localidad/vereda: Córdoba
Certificado Hecho a Mano: <input type="checkbox"/> Sí <input checked="" type="checkbox"/> No	Resguardo:

Dimensiones Generales:		Producción mes: 12 unidades
Alto (cm)	Dímetro (cm) 25	Precio en Bogotá:
Ancho (cm)	Peso (gr) 250	Unitario \$ 40.000
Profundidad (cm) 40	Color Rojo/ lana natural	Por mayor \$

Observaciones:

Responsable: D.I. Karol Liliana Suárez Solarte

Fecha: Noviembre de 2006

Referente(s)

Muestra
 Línea
 Empaque

Atuendo

Bolso Unisex

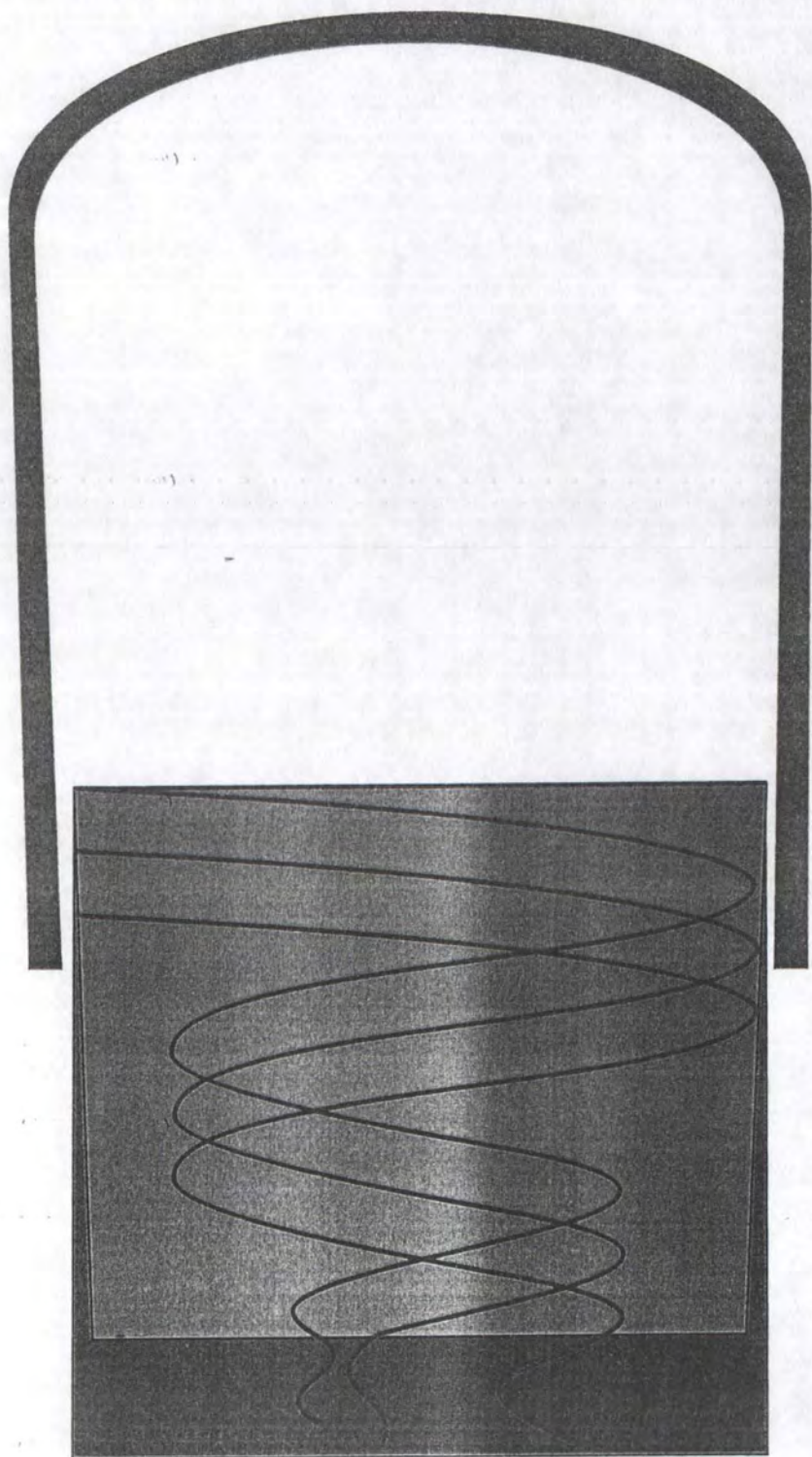

Dimensiones: 30 x 33 cm
15 cm de ancho



FORMATO

Ficha de
Dibujo y Planos
Técnicos

CODIGO: FORASD 07

FECHA: 2004 06 04

VERSION 1

Página 1 de 2

Subgerencia de Desarrollo - Centro de Diseño para la Artesanía y las Pymes

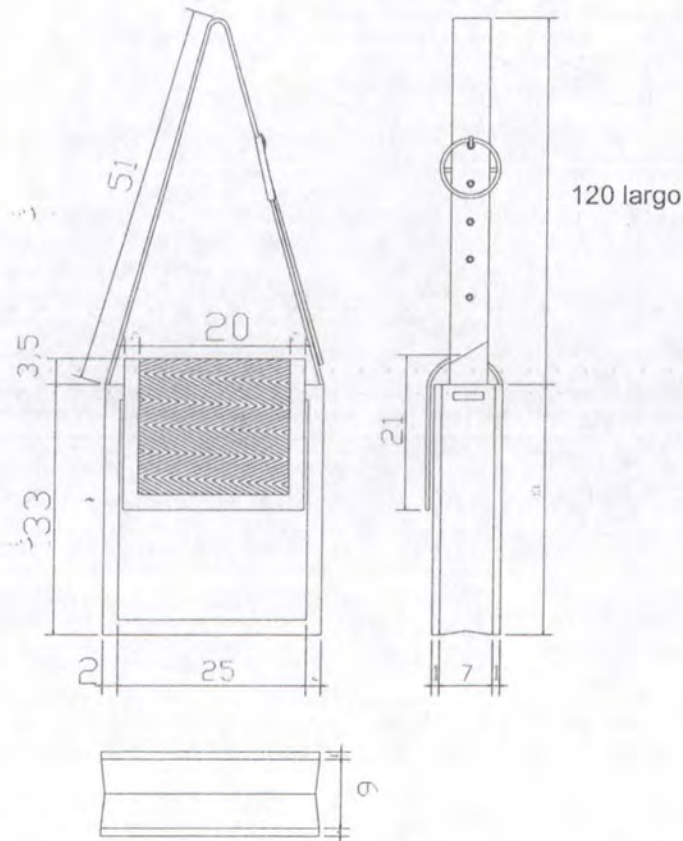

Pieza: BOLSO	Línea: BOLSOS	ESC. (Cm):	PL.
Nombre: BOLSO UNISEX ATUENDO	Referencia:		
Oficio: TEJEDURIA EN LANA	Materia Prima: LANA		
Técnica: BORDADO - CROCHET			

Proceso de Producción:

Se toma la tela primavera se inicia el proceso de bordado, dejando un cm para lo que corresponde a la confección.

Se teje en crochet dos tapas de 30 x 33 para la parte frontal y posterior del bolso.

Una vez elaboradas las piezas en lana se procede al armado de las piezas con tela drill en proceso de confección.

Observaciones:

Se puede utilizar entretela para la correa y odena o caucho espuma para la parte frontal y posterior del bolso

Responsable: D.J. Karol Liliana Suárez Solarte Fecha: Noviembre de 2006

Referente(s)

Muestra Línea Empaque



FORMATO

**Ficha de
Producto**

CODIGO: FORASD 08

FECHA: 2004 06 04

VERSION: 1

Página 1 de 2

Subgerencia de Desarrollo - Centro de Diseño para la Artesanía y las Pymes



Pieza: Bolso Unisex	Artesano:
Nombre: Bolso Atuendo	Grupo: AMUINTRA
Oficio: Tejeduría	Departamento: Nariño
Técnica: Bordado - Crochet	Ciudad: Córdoba
Materia Prima: Lana	Localidad/vereda: Córdoba
Certificado Hecho a Mano: Si <input type="checkbox"/> No <input checked="" type="checkbox"/>	Resguardo:
Dimensiones Generales:	Produccion mes: 20 unidades
Largo (cm) 50	Diametro (cm)
Ancho (cm) 20	Peso (gr) 350
Alto (cm) 45	Color Rojo/ lana natural
	Precio en Bogota:
	Unitario \$ 45.000
	Por mayor \$
Observaciones:	
Responsable: D.I. Karol Liliana Suárez Solarte	Fecha: Noviembre de 2006

Referente(s)



Muestra



Línea



Empaque



Atuendo

Bolso de Compras



Dimensiones: 45 x 50 cm
20 cm de ancho



FORMATO
 Ficha de
Dibujo y Planos
Técnicos

CODIGO: FORASD 07

FECHA: 2004 06 04

VERSION 1

Página 1 de 2

Subgerencia de Desarrollo - Centro de Diseño para la Artesanía y las Pymes

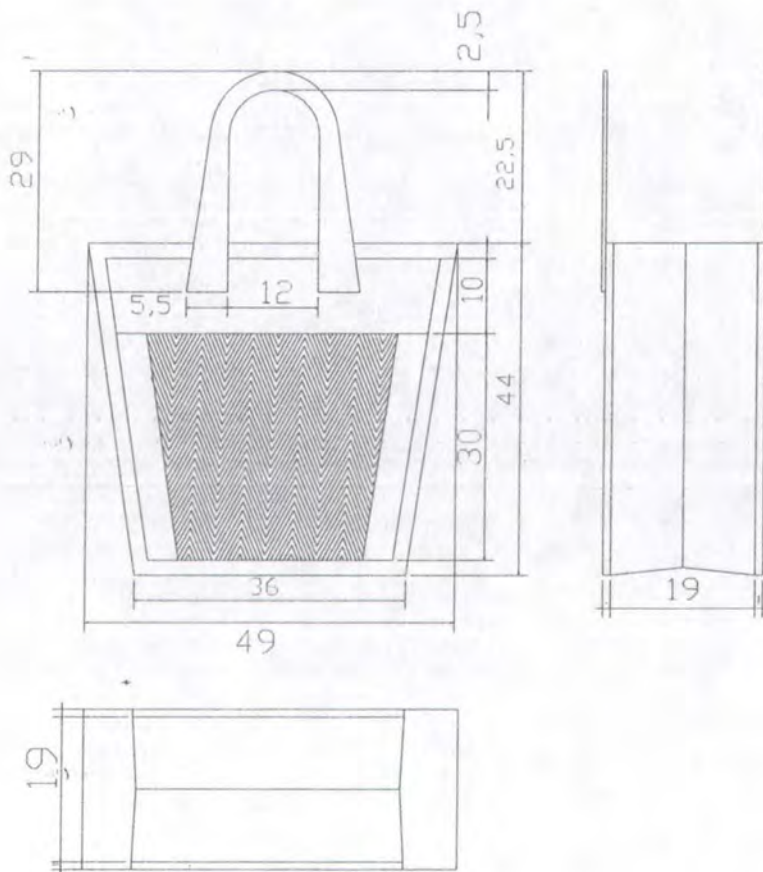

Pieza: BOLSO	Línea: BOLSOS	ESC. (Cm): PL.
Nombre: BOLSO DE COMPRAS ATUENDO	Referencia:	
Oficio: TEJEDURÍA EN LANA	Materia Prima: LANA	
Técnica: BORDADO - CROCHET		

Proceso de Producción:
 Sobre la tela primavera se inicia el proceso de bordado de la parte frontal del bolso,
 dejando un cm para lo que corresponde a la confección posterior del bolso.
 De manera alterna se teje en crochet la tapa posterior del bolso.
 Una vez elaboradas las piezas en lana se procede al armado de las piezas con tela drill
 al proceso de confección.

Observaciones:
 Se puede utilizar entretela para la correa y
 odena o caucho espuma para la parte frontal
 y posterior del bolso

Responsable: D.I. Karol Liliana Suárez Solarte Fecha: Noviembre de 2006

Referente(s)

Muestra Línea Empaque



Ministerio de Comercio, Industria y Turismo
Artesanías de Colombia S.A.

FORMATO

Ficha de
Producto

CODIGO: FORASD 08

FECHA: 2004 06 04

VERSION: 1

Página 1 de 2

Subgerencia de Desarrollo - Centro de Diseño para la Artesanía y las Pymes



Nombre: Bolso de Compras	Artresano:
Nombre: Bolso Atuendo	Grupo: AMUINTRA
Técnica: Tejeduría	Departamento: Nariño
Técnica: Bordado - Crochet	Ciudad: Córdoba
Materia Prima: Lana	Localidad/vereda: Córdoba
Certificado Hecho a Mano Si <input type="checkbox"/> No <input checked="" type="checkbox"/>	Resguardo:

Dimensiones Generales:		Produccion mes: 8 unidades
Alargo (cm) 50	Diametro (cm)	Precio en Bogota:
Ancho (cm) 20	Peso (gr) 1000 gms	Unitario \$ 55.000
Alto (cm) 45	Color Rojo/ lana natural	Por mayor \$

Observaciones:

Responsable: D.I. Karol Liliana Suárez Solarte

Fecha: Noviembre de 2006

Referente(s)



Muestra



Línea



Empaque

