



artesanías de colombia

MINISTERIO DE DESARROLLO ECONOMICO

ARTESANÍAS DE COLOMBIA S.A.

**ASESORÍA Y CAPACITACION TÉCNICA EN EL EJE CAFETERO
PROYECTO SENA Y CORPORACIÓN PARA EL DESARROLLO DE
LAS MICROEMPRESAS - DEPARTAMENTO DE CALDAS**

**Asesoría en diseño en el oficio de tejeduría en el
municipio de Riosucio, Caldas**

Anexo

Fichas de producto y planos técnicos

SILVIA ARANGO ALVAREZ

Diseñadora Textil

SANTAFÉ DE BOGOTÁ D.C., ABRIL 17 DE 2000

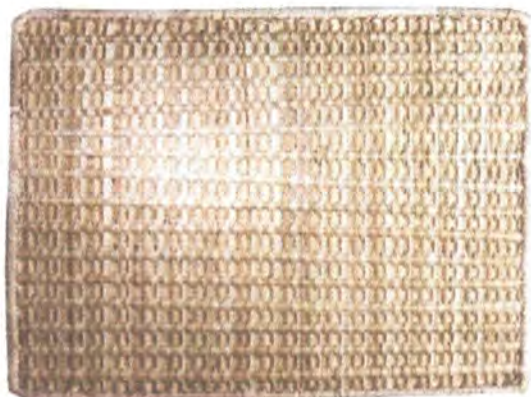

HAZ



ENVÉS

INDIVIDUAL	LÍNEA: AMBIENTES-COMEDOR	ARTESANO: MARIA ALICIA GAÑAN	
RE: EMBERA	REFERENCIA: RC04	DEPARTAMENTO: CALDAS	
TEJEDURÍA	LARGO(CM):40 ANCHO(CM):30 ALTO(CM):0,5	CIUDAD/MUNICIPIO: RIOSUCIO	
CA: BASE DE CESTERIA	DIÁMETRO(CM): PESO (GR):80 -150	LOCALIDAD/VEREDA: SAN MARCOS	
MATERIAL NATURAL: CAÑABRAVA	COLOR:	RESGUARDO: CAÑAMOMO-LOMAPRIETA	
CA PRIMA: COGOLLO - VARILLA	CERTIFICADO HECHO A MANO: SI <input checked="" type="checkbox"/> NO <input type="checkbox"/>	TIPO DE POBLACIÓN: INDÍGENA	

GRADO OBJETIVO: MEDIO - ALTO	COSTO	PRECIO
PRODUCCIÓN / MES: 40	UNITARIO:	UNITARIO: \$ 6.000
PAQUETE:	P.MAYOR:	P.MAYOR:
EMPAQUE:	EMPAQUE:	EMPAQUE:

REMARKS:

RESPONSABLE: D. T. SILVIA ARANGO ALVAREZ FECHA: MARZO 2000



CATEGORÍA REFERENCIA: 1 7 2 0 0 4 1 3 TIPO DE FICHA: REFERENTE(S) MUESTRA LÍNEA: EMPAQUE

DETALLE TEJIDO

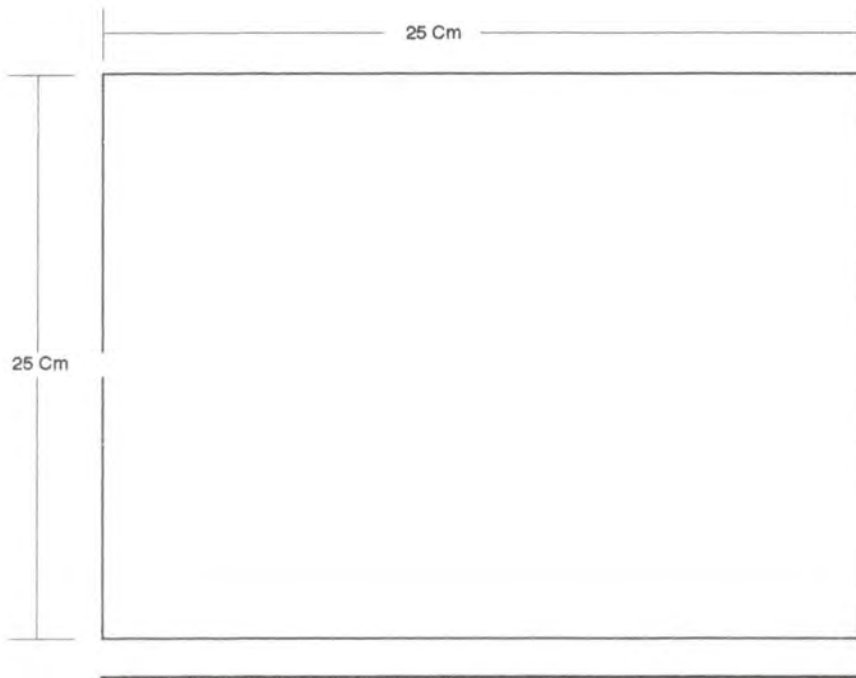

HAZ



ENVÉS

INDIVIDUAL	REFERENCIA: RC04	Esc. (CM): 4:1	PL /
RE: EMBERA	LÍNEA: AMBIENTES / COMEDOR		
OD: TEJEDURÍA	RECURSO NATURAL: ARUNDO DONAX (CAÑABRAVA)		
CA: BASE CESTERÍA	MATERIA PRIMA: COGOLLO / VARILLA		

PROCESO DE PRODUCCIÓN:

OBSERVACIONES:

--

RESPONSABLE: D.T. SILVIA ARANGO ALVAREZ FECHA: MARZO 2000



HAZ



ENVÉS

PORTACALIENTE	LÍNEA: AMBIENTES / COMEDOR	ARTESANO: MIGUEL ANGEL TAPASCO	
ORIGEN: EMBERA	REFERENCIA: RC01	DEPARTAMENTO: CALDAS	
TEJEDURÍA	LARGO (CM):25	ÁNCHO (CM): 25	ALTO (CM): 0,5
TECNIKA: BASE CESTERÍA	DIÁMETRO (CM)	PESO (GR): 70	CIUDAD/MUNICIPIO: RIOSUCIO
MATERIAL: CAÑABRAVA	COLOR: AMARILLO ORO	LOCALIDAD/VEREDA: SAN MARCOS	
TIPO DE MATERIAL: CAÑABRAVA	CERTIFICADO HECHO A MANO: SI <input checked="" type="checkbox"/> NO <input type="checkbox"/>	RESGUARDO: CAÑAMOMO - LOMAPRIETA	
TIPO DE MATERIAL: COGOLLO / VARILLA			TIPO DE POBLACIÓN: INDIGENA

GRUPO OBJETIVO: MEDIO - ALTO	COSTO	PRECIO
PRODUCCIÓN / MES: 200	UNITARIO: \$ 3.000	UNITARIO: \$ 4.000
UNIDAD DE MEDIDA:	P.MAYOR	P.MAYOR
EMPAQUE:	EMPAQUE:	EMPAQUE:

REMARKS:

RESPONSABLE: D. T. SILVIA ARANGO ALVAREZ

FECHA: MARZO 2000



REFERENCIA

TIPO DE FICHA: REFERENTE(S) MUESTRA LINEA EMPAQUE

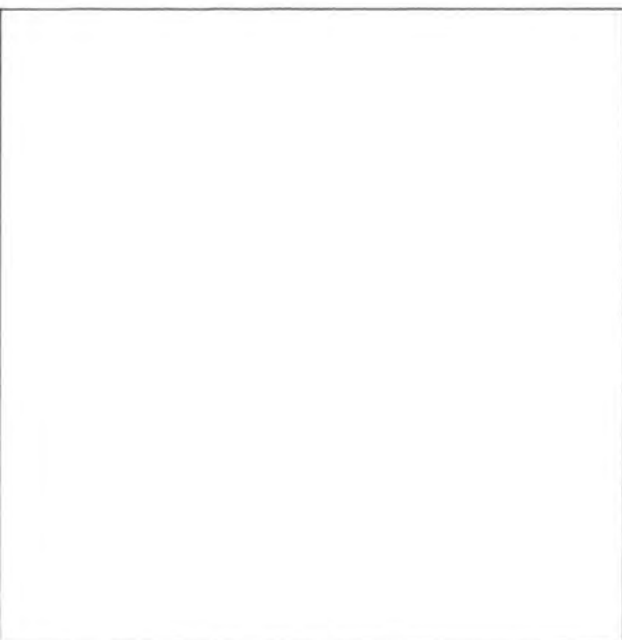

DETALLE TEJIDO

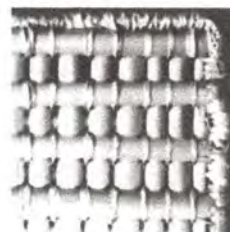

HAZ

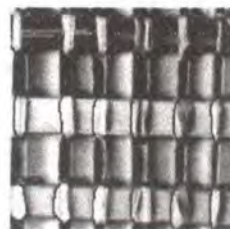

ENVÉS

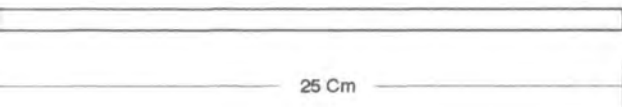

PORTACALIENTE	REFERENCIA: RC01	Esc. (CM): 3:1	PL. /
LINEA: EMBERA	LÍNEA: AMBIENTES / COMEDOR		
TEJEDURÍA	RECURSO NATURAL: ARUNDO DONAX(CAÑABRAVA)		
BASE CESTERÍA	MATERIA PRIMA: COGOLLO / VARILLA		

PROCESO DE PRODUCCIÓN:
SELECCIONAN LAS VARILLAS DE CAÑABRAVA, POSTERIOR A LO CUAL SE EMPIEZA LA
ELABORACIÓN DEL TEJIDO SUPERPONIENDO ALTERNADAMENTE LAS VARILLAS AL RADIO INICIAL
Y SE CIERRE LAS BORDAS POR MEDIO DE COGOLLO DE CAÑABRAVA

OBSERVACIONES:

ELABORADO POR: RESPONSABLE: D.I. SILVIA ARANGO ALVAREZ	FECHA: MARZO 2000
--	-------------------



HAZ



ENVÉS

PORTACALIENTES	LÍNEA: AMBIENTES-COMEDOR	ARTESANO: MARIA ALICIA GAÑAN
RE: SARGA	REFERENCIA: RCV02	DEPARTAMENTO: CALDAS
TEJEDURÍA	LARGO(CM):25 ANCHO(CM): 25 ALTO(CM): 0,5	CIUDAD/MUNICIPIO: RIOSUCIO
CA: SARGA SIMPLE	DIÁMETRO(CM): PESO (GR): 70	LOCALIDAD/VEREDA: SAN MARCOS
MATERIAL NATURAL: CAÑABRAVA	COLOR: AMARILLO ORO	RESGUARDO: CAÑAMOMO-LOMAPRIETA
CA PRIMA: VARILLA	CERTIFICADO HECHO A MANO: SI <input checked="" type="checkbox"/> NO <input type="checkbox"/>	TIPO DE POBLACIÓN: INDÍGENA

USO OBJETIVO: MEDIO - ALTO	COSTO	PRECIO
PRODUCCIÓN / MES:	UNITARIO:	UNITARIO: \$ 6.000
UNIDAD DE MEDIDA:	P.MAYOR:	P.MAYOR:
EMPAQUE:	EMPAQUE:	EMPAQUE:

NOTAS: TEJIDO UTILIZADO PARA LAS ESTERAS

RESPONSABLE: SILVIA ARANGO ALVAREZ FECHA: MARZO 2000

REFERENCIA: 1 7 2 0 0 2 2 3 TIPO DE FICHA: REFERENTE(S) MUESTRA LÍNEA: EMPAQUE

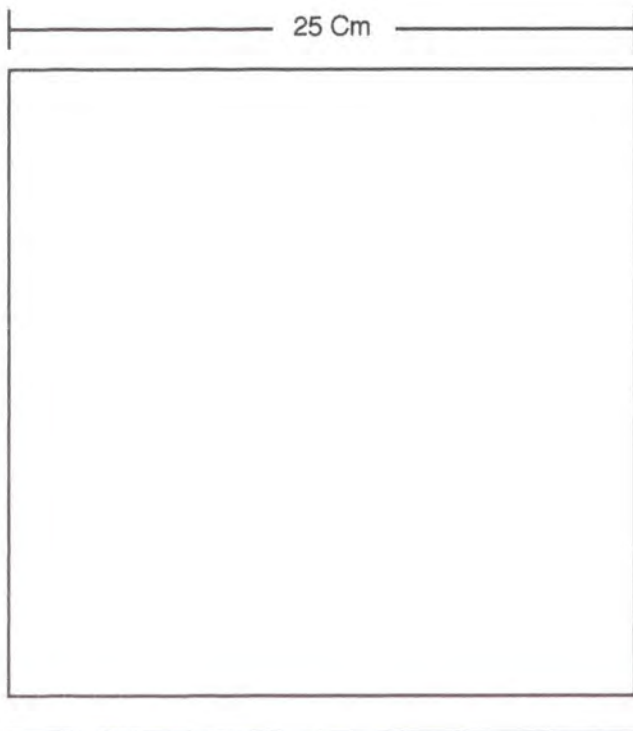

DETALLE TEJIDO

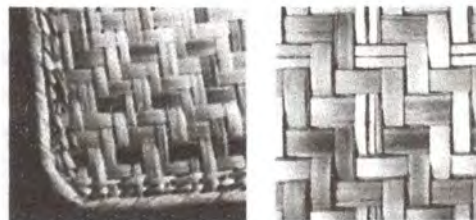

HAZ



ENVÉS

PORTACALIENTES	REFERENCIA: RCV02	ESC. (CM): 3:1	PL. /
E: SARG	LÍNEA: AMBIENTES / COMEDOR		
TEJEDURÍA	RECURSO NATURAL: ARUNDO DONAX(CAÑABRAVA)		
A: SARGA SIMPLE	MATERIA PRIMA: VARILLA		

ORDEN DE PRODUCCIÓN:

OBSERVACIONES:

ELABORABLE: D. I. SILVIA ARANGO ALVAREZ FECHA: MARZO 2000





INDIVIDUAL	LÍNEA: AMBIENTE / COMEDOR	ARTESANO: MARÍA ALICIA GAÑAN	
E: SARGA	REFERENCIA: RCV01	DEPARTAMENTO: CALDAS	
TEJEDURÍA	LARGO (CM): 30 ANCHO (CM): 40 ALTO (CM): 0,5	CIUDAD/MUNICIPIO: RIOSUCIO	
A: SARGA SENCILLA	DIAMETRO (CM)	PESO (GR): 100	LOCALIDAD/VEREDA: SAN MARCOS
NO NATURAL: CAÑABRAVA	COLOR: AMARILLO ORO	RESGUARDO: CAÑAMOMO - LOMAPRIETA	
PRIMA: VARILLA	CERTIFICADO HECHO A MANO: SI <input checked="" type="checkbox"/> NO <input type="checkbox"/>	TIPO DE POBLACIÓN: INDÍGENA	
DO OBJETIVO: MEDIO - ALTO	COSTO	PRECIO	
CCIÓN /MES: 200	UNITARIO:	UNITARIO: \$ 6.000	
JE:	P.MAYOR	P.MAYOR	
JE:	EMPAQUE:	EMPAQUE:	

ACIONES: EL MATERIAL ES TRATADO CON LA FRICCIÓN DE UNA PIEDRA PARA PRODUCIR
 TO DE APLANAMIENTO EN LA SUPERFICIE.

SABLE: D.I. SILVIA ARANGO ALVAREZ

FECHA: MARZO 2000

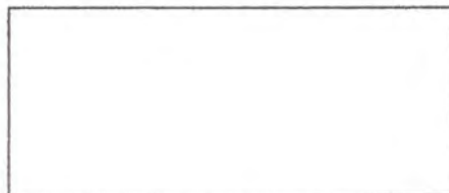

REFERENCIA

TIPO DE FICHA: REFERENTE(S) MUESTRA LINEA EMPAQUE

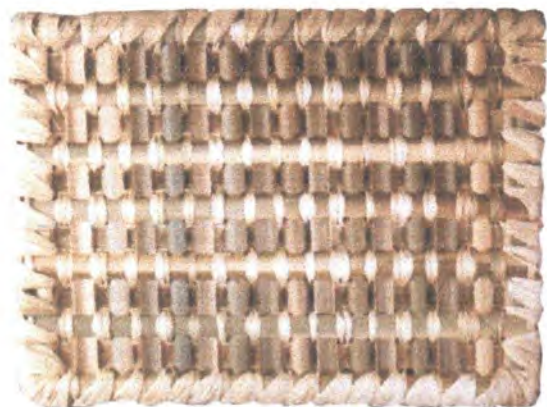

HAZ

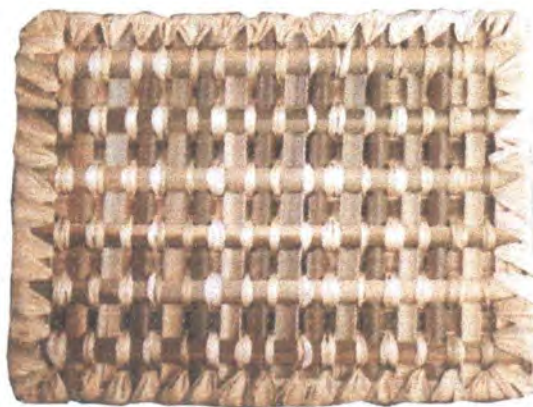

ENVÉS

PORTACALIENTE	LÍNEA: AMBIENTES-COMEDOR	ARTESANO: MARTHA LUCÍA GAÑAN
DE: GAÑAN	REFERENCIA: RC06	DEPARTAMENTO: CALDAS
TEJEDURÍA	LARGO(CM):25 ANCHO(CM):20 ALTO(CM):0,5	CIUDAD/MUNICIPIO: RIOSUCIO
MATERIAL: BASE DE CESTERIA	DIÁMETRO(CM): PESO (GR):90	LOCALIDAD/VEREDA: SAN LORENZO
MATERIAL NATURAL: CAÑABRAVA	COLOR: VERDE OLIVA - AMARILLO ORO	RESGUARDO: SAN LORENZO
MATERIAL PRIMARIO: COGOLLO - VARILLA	CERTIFICADO HECHO A MANO: SI <input checked="" type="checkbox"/> NO <input type="checkbox"/>	TIPO DE POBLACIÓN: INDÍGENA

OBJETIVO: MEDIO - ALTO	COSTO	PRECIO
PRODUCCIÓN / MES: 200	UNITARIO:	UNITARIO: \$ 3.000
VALOR:	P.MAYOR:	P.MAYOR:
EMPAQUE:	EMPAQUE:	EMPAQUE:

COMENTARIOS:

RESPONSABLE: SILVIA ARANGO ALVAREZ FECHA: MARZO 2000



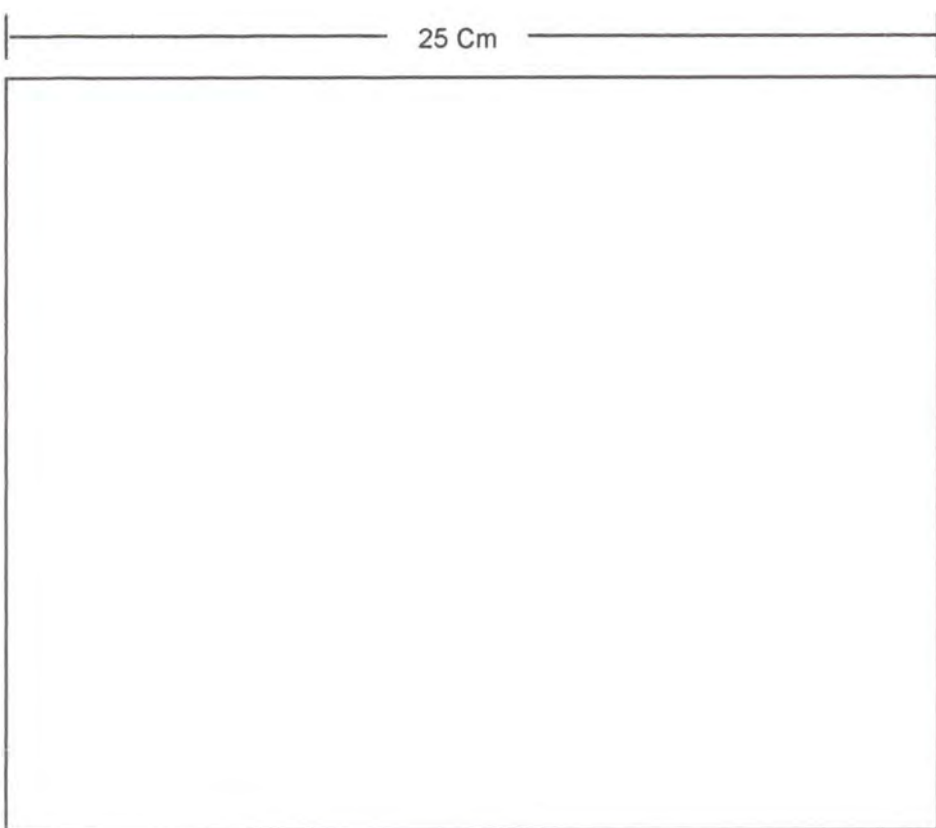

DETALLE DE TEJIDO

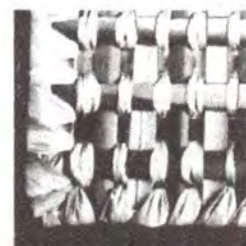

HAZ



ENVÉS



PORTACALIENTES	REFERENCIA: RC06	Esc. (CM): 3:1	PL. /
TEJEDURÍA	LÍNEA: AMBIENTES / COMEDOR		
TEJEDURÍA	RECURSO NATURAL: ARUNDO DONAX(CAÑABRAVA)		
TEJEDURÍA	MATERIA PRIMA: COGOLLO / VARILLA		

MODULO DE PRODUCCIÓN:

TÉCNICA EMPLEADA PARA LA ELABORACIÓN DE LAS BASES DE CANASTAS TRADICIONALES

PROCESO DE PRODUCCIÓN:

PROCESO DE PRODUCCIÓN:

PROCESO DE PRODUCCIÓN:

PROCESO DE PRODUCCIÓN:

PROCESO DE PRODUCCIÓN:

PROCESO DE PRODUCCIÓN:

PROCESO DE PRODUCCIÓN:

PROCESO DE PRODUCCIÓN:

OBSERVACIONES:

ELABORADO POR: D. I. SILVIA ARANGO ALVAREZ

FECHA: MARZO 2000

CÓDIGO DE REGIÓN: 1 7 2 0 0 6 1 3 0 3 1 7 REFERENTES PROPUESTA MUESTRA EMPAQUE

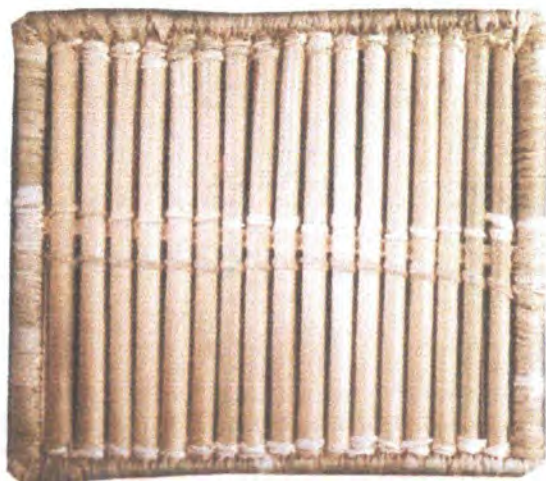

CATEGORIA: PORTACALIENTES	LÍNEA: AMBIENTES - COMEDOR	ARTESANO: MARTHA LUCIA GAÑAN
TIPO: CALADO	REFERENCIA: RC 07	DEPARTAMENTO: CALDAS
TEJEDURÍA: TEJEDURÍA	LARGO (CM): 20 ANCHO (CM): 22 ALTO (CM): 1	CIUDAD/MUNICIPIO: RIOSUCIO
TEJIDA: CALADOS	DIÁMETRO (CM) PESO (GR): 80	LOCALIDAD/VEREDA: SAN LORENZO
MATERIAL NATURAL: CAÑABRAVA	COLOR: AMARILLO ORO	RESGUARDO: SAN LORENZO
MATERIAL PRIMA: COGOLLO - VARILLA	CERTIFICADO HECHO A MANO: SI <input checked="" type="checkbox"/> NO <input type="checkbox"/>	TIPO DE POBLACIÓN: INDÍGENA

CATEGORIA OBJETIVO: MEDIO - ALTO	COSTO	PRECIO
PRODUCCIÓN MES: 200	UNITARIO:	UNITARIO: \$ 3.000
EMPAQUE:	P.MAYOR	P.MAYOR
EMPAQUE:	EMPAQUE:	EMPAQUE:

OBSERVACIONES:



RESPONSABLE: D. I. SILVIA ARANGO ALVAREZ FECHA: MARZO 2000

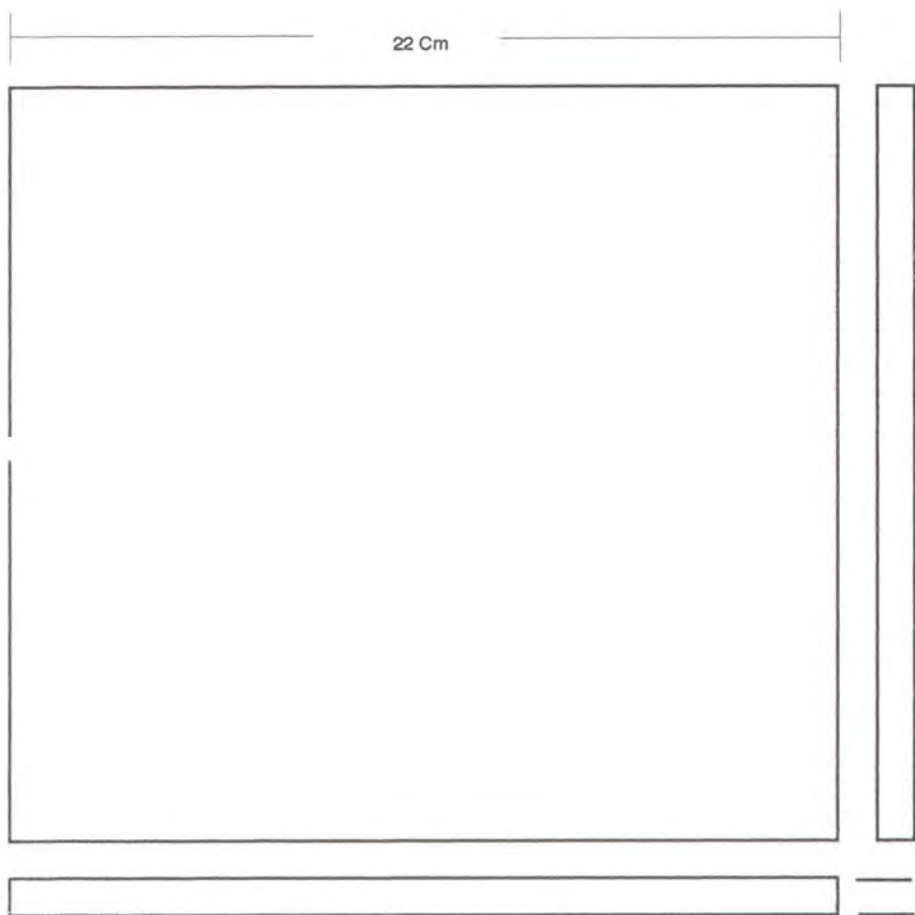

DETALLE TEJIDO



TIPO: PORTACALIENTES	REFERENCIA: RC 07	ESC.(CM): 2:1	PL. /
USO: CALADO	LÍNEA: AMBIENTES / COMEDOR		
TECNOLOGÍA: TEJEDURÍA	RECURSO NATURAL: ARUNDO DONAX(CAÑABRAVA)		
TECNIKA: CALADOS	MATERIA PRIMA: COGOLLO / VARILLA		

PROCESO DE PRODUCCIÓN:

ESTRUCTURA REFORZADA EN SUS BORDES/ POSEE POCO MANEJO DE TRAMA EL CUAL SE
 EMPLEA PARA FORTALECER LA PIEZA EN SU CENTRO/ CAUSA UN EFECTO INTERESANTE EN
 EL MANEJO ESTÉTICO DE LA TRANSPARENCIA

RESPONSABLE: D. I. SILVIA ARANGO ALVAREZ

FECHA: MARZO 2000

OBSERVACIONES:



HAZ



ENVÉS

INDIVIDUAL	LÍNEA: AMBIENTES-COMEDOR	ARTESANO: MARIA EDILMA RAMÍREZ		
TEJEDURÍA EN TELAR	REFERENCIA: RCT01	DEPARTAMENTO: CALDAS		
TEJEDURÍA EN TELAR	LARGO (CM): 30 ANCHO (CM): 40 ALTO (CM): 0,5	CIUDAD/MUNICIPIO: RIOSUCIO		
TEJEDURÍA EN TELAR	DIÁMETRO (CM): PESO (GR): 125	LOCALIDAD/VEREDA: SAN MARCOS		
MATERIAL: CAÑABRAVA	COLOR: NATURAL - GAMA VIOLETAS	RESGUARDO: CAÑAMOMO-LOMAPRIETA		
TEJEDURÍA EN TELAR	CERTIFICADO HECHO A MANO: SI <input checked="" type="checkbox"/> NO <input type="checkbox"/>	TIPO DE POBLACIÓN: INDÍGENA		

OBJETIVO: MEDIO - ALTO	COSTO	PRECIO
PRODUCCIÓN / MES:	UNITARIO:	UNITARIO: \$ 8.000
EMPAQUE:	P. MAYOR:	P. MAYOR:
EMPAQUE:	EMPAQUE:	EMPAQUE:

DESCRIPCIONES: TINTE NATURAL OBTENIDO A PARTIR DE MEZCLA DE FLORES

RESPONSABLE: D.T. SILVIA ARANGO ALVAREZ FECHA: MARZO 2000



IDENTIFICACIÓN: 1 7 1 9 0 1 1 3 TIPO DE FICHA: REFERENTE(S) MUESTRA LÍNEA EMPAQUE

DETALLE TEJIDO

HAZ

ENVÉS

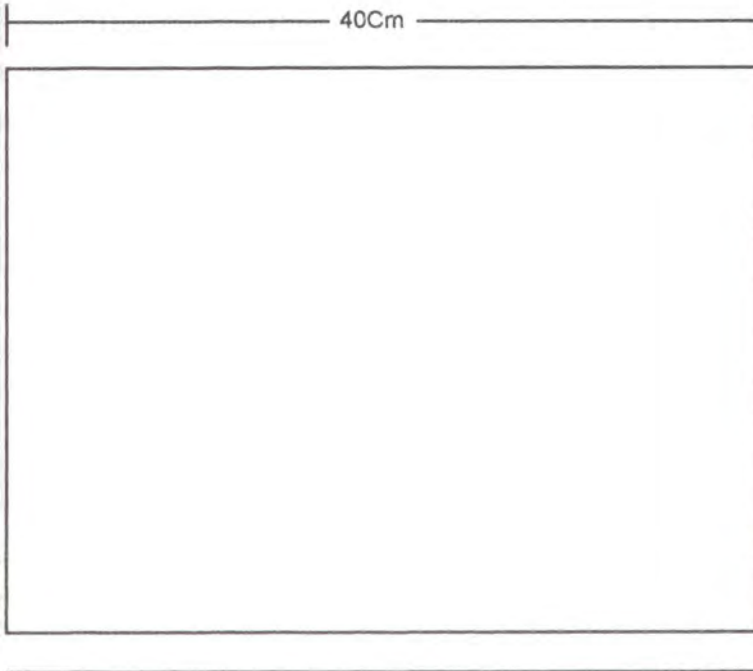

INDIVIDUAL	REFERENCIA: RCT01	ESC.(CM): 4:1	PL. /
E: ZIG ZAG	LÍNEA: AMBIENTES-COMEDOR		
TEJEDURÍA EN TELAR	RECURSO NATURAL: ARUNDO DONAX(CAÑABRAVA)		
A: SARGA QUEBRADA	MATERIA PRIMA: COGOLLO		

MODOS DE PRODUCCIÓN:

OBSERVACIONES:

ELABORABLE: D. T. SILVIA ARANGO ALVAREZ FECHA: MARZO 2000



INDIVIDUAL	LÍNEA: AMBIENTES-COMEDOR	ARTESANO: CELINA OSPINA		
DE: CALADO	REFERENCIA: RCM01	DEPARTAMENTO: CALDAS		
TEJEDURÍA	LARGO(CM):30 ANCHO(CM):40 ALTO(CM):0,2	CIUDAD/MUNICIPIO: RIOSUCIO		
TEJIDA: TRENZA PLANA(COSTURA)	DIÁMETRO(CM):	PESO (GR):70	LOCALIDAD/VEREDA: LAS ESTANCIAS	
MATERIAL NATURAL: CAÑABRAVA	COLOR: AMARILLO ORO	RESGUARDO: LA MONTAÑA		
FORMA PRIMARIA: CINTA	CERTIFICADO HECHO A MANO: SI <input checked="" type="checkbox"/> NO <input type="checkbox"/>	TIPO DE POBLACIÓN: INDÍGENA		

GRUPO OBJETIVO: MEDIO - ALTO	COSTO	PRECIO
PRODUCCIÓN / MES:	UNITARIO:	UNITARIO: \$ 5.000
VALOR UNITARIO:	P.MAYOR:	P.MAYOR:
EMPAQUE:	EMPAQUE:	EMPAQUE:

COMENTARIOS: LA COSTURA A MAQUINA SE DEBE MEJORAR



RESPONSABLE: SILVIA ARANGO ALVAREZ FECHA: MARZO 2000

DETALLE TEJIDO

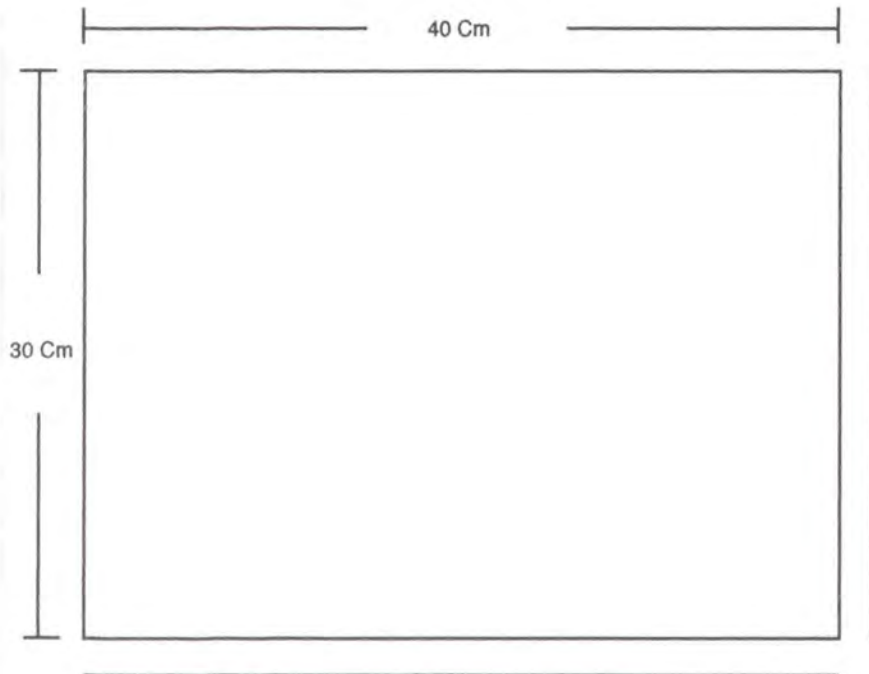

INDIVIDUAL	REFERENCIA:RCM01	ESC. (CM): 4:1	PL. /
E: CALADO	LÍNEA:AMBIENTES / COMEDOR		
TEJEDURÍA	RECURSO NATURAL:ARUNDO DONAX(CAÑABRAVA)		
A: TRENZA PLANA (COSTURA)	MATERIA PRIMA: CINTA		

MODULO DE PRODUCCIÓN:

OBSERVACIONES:

ELABORABLE: SILVIA ARANGO ALVAREZ FECHA: MARZO 2000





HAZ



ENVÉS

INDIVIDUAL	LÍNEA: AMBIENTES-COMEDOR	ARTESANO: MARTHA SHIRLEY TAPASCO		
DE: CHAMÍ	REFERENCIA:RC02	DEPARTAMENTO: CALDAS		
TEJEDURÍA	LARGO(CM): 30	ANCHO(CM): 40	ALTO(CM):0,5	CIUDAD/MUNICIPIO: RIOSUCIO
A: CUERPO CESTERÍA	DIÁMETRO(CM):	PESO (GR):80 -150	LOCALIDAD/VEREDA: SAN LORENZO	
SO NATURAL: CAÑABRAVA - PLÁTANO	COLOR:AMARILLO ORO - CAFÉ	RESGUARDO: SAN LORENZO		
A PRIMA: COGOLLO - VARILLA - GUASCA	CERTIFICADO HECHO A MANO:	SI <input checked="" type="checkbox"/>	NO <input type="checkbox"/>	TIPO DE POBLACIÓN: INDÍGENA

DO OBJETIVO: ALTO	COSTO	PRECIO
CCIÓN / MES: 12	UNITARIO:	UNITARIO:\$ 20.000
UE:	P.MAYOR:	P.MAYOR:
AJE:	EMPAQUE:	EMPAQUE:

ACIONES: TEJIDO DE NIVEL TÉCNICO COMPLEJIDAD 3

ONSABLE: SILVIA ARANGO ALVAREZ FECHA: MARZO 2000



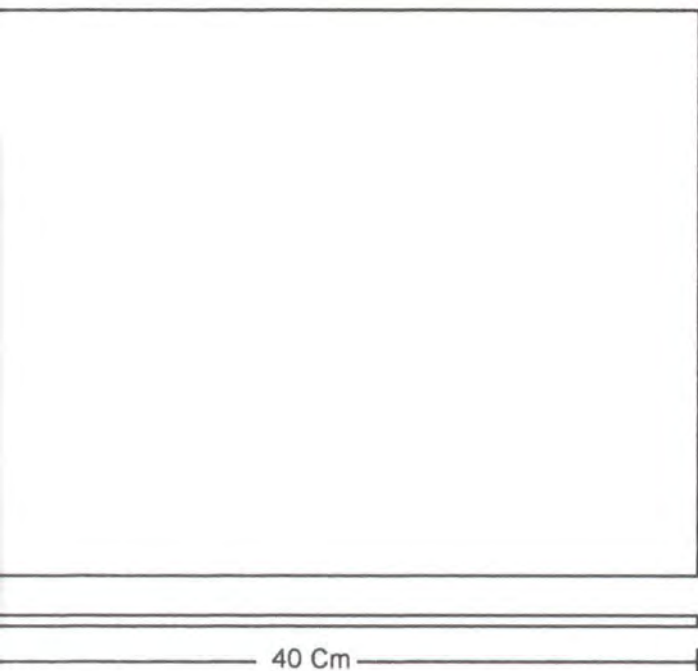

DETALLES TEJIDO



HAZ



ENVÉS

INDIVIDUAL	REFERENCIA: RC02	ESC.(CM): 4:1	PL.
NOMBRE: CHAMÍ	LÍNEA: AMBIENTES / COMEDOR		
CATEGORÍA: TEJEDURÍA	RECURSO NATURAL: ARUNDO DONAX(CAÑABRAVA)		
TECNOLOGÍA: BASE CESTERÍA	MATERIA PRIMA: COGOLLO / VARILLA/ GUASCA		

MODO DE PRODUCCIÓN:



OBSERVACIONES:

ELABORADO POR: D.T. SILVIA ARANGO ALVAREZ

FECHA: MARZO 2000

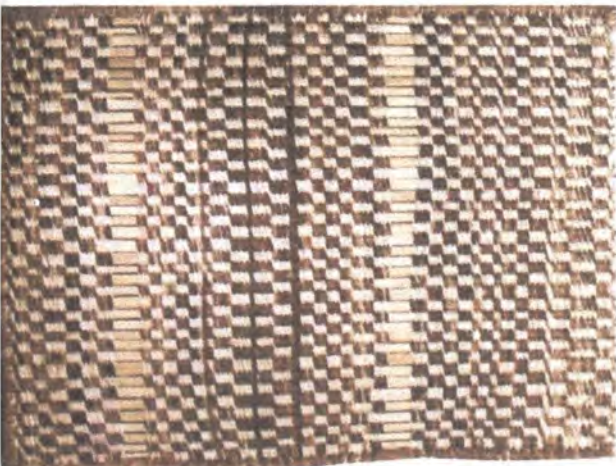

HAZ

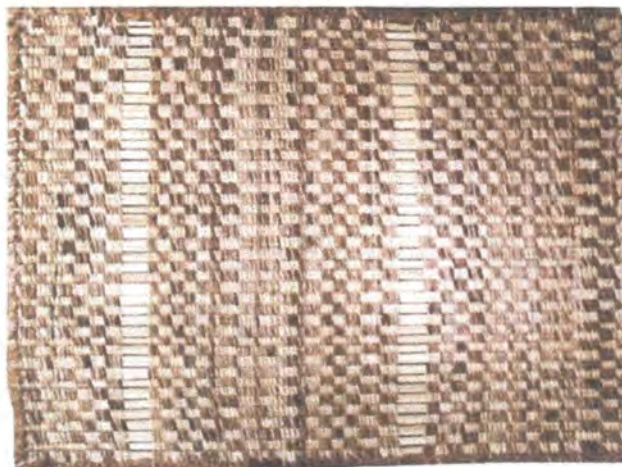

ENVÉS

INDIVIDUAL	LÍNEA: AMBIENTES-COMEDOR	ARTESANO: MARTHA SHIRLEY TAPASCO
RE: DAMERO	REFERENCIA: RC03	DEPARTAMENTO: CALDAS
TEJEDURÍA	LARGO(CM):30 ANCHO(CM):40 ALTO(CM):0,5	CIUDAD/MUNICIPIO: RIOSUCIO
CA: TRENZA SIMPLE	DIÁMETRO(CM): PESO (GR):80 -100	LOCALIDAD/VEREDA: SAN LORENZO
MATERIAL: CAÑABRAVA	COLOR: NATURAL AMARILLO ORO - CAFÉ	RESGUARDO: SAN LORENZO
CA PRIMA: COGOLLO - VARILLA	CERTIFICADO HECHO A MANO: SI <input checked="" type="checkbox"/> NO <input type="checkbox"/>	TIPO DE POBLACIÓN: INDÍGENA

UNIDAD OBJETIVO: ALTO	COSTO	PRECIO
PRODUCCIÓN / MES: 40	UNITARIO:	UNITARIO: \$ 6.000
UNIDAD:	P.MAYOR:	P.MAYOR:
EMPAQUE:	EMPAQUE:	EMPAQUE:

REMARKS:

RESPONSABLE: D.I. SILVIA ARANGO ALVAREZ FECHA: MARZO 2000

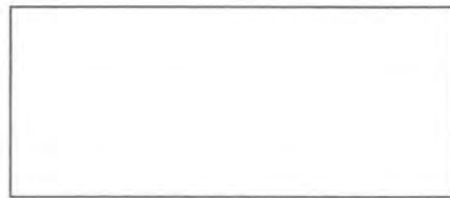

DETALLE TEJIDO

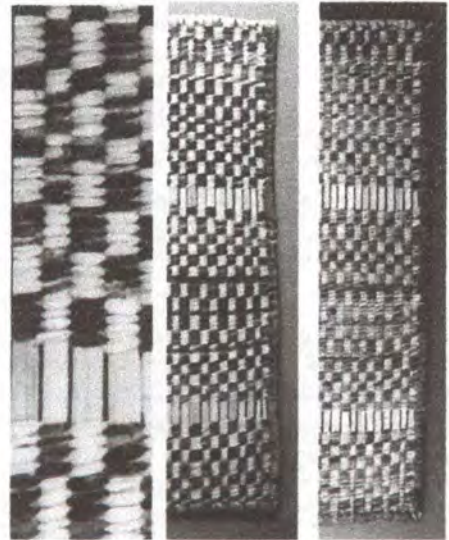
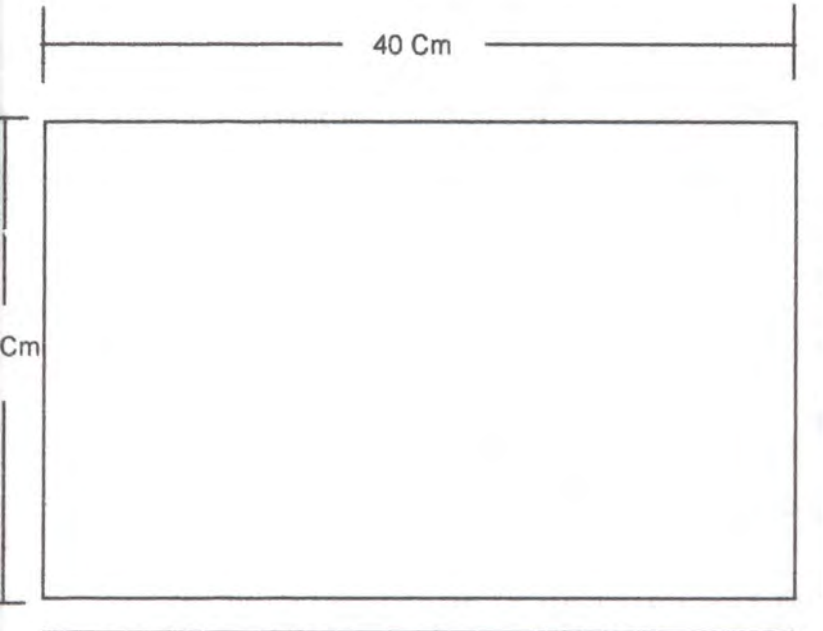

HAZ

ENVÉS

INDIVIDUAL	REFERENCIA: RC03	ESC. (CM): 4:1	PL /
E: DAMERO	LÍNEA: AMBIENTES / COMEDOR		
TEJEDURÍA	RECURSO NATURAL: ARUNDO DONAX(CAÑABRAVA)		
A: CUERPO DE CESTERÍA	MATERIA PRIMA: COGOLLO / VARILLA		

PROCESO DE PRODUCCIÓN:

OBSERVACIONES:

ELABORABLE: D.I. SILVIA ARANGO ALVAREZ FECHA: MARZO 2000



HAZ



ENVÉS

INDIVIDUAL	LÍNEA: AMBIENTES-COMEDOR	ARTESANO: MIGUEL ANGEL TAPASCO
RE: LOMAPRIETA	REFERENCIA: RC05	DEPARTAMENTO: CALDAS
TEJEDURÍA	LARGO(CM): 30 ANCHO(CM): 40 ALTO(CM): 0,5	CIUDAD/MUNICIPIO: RIOSUCIO
CA: CUERPO DE CESTERIA	DIÁMETRO(CM):	PESO (GR): 130 LOCALIDAD/VEREDA: SAN MARCOS
MATERIAL NATURAL: CAÑABRAVA - PLÁTANO	COLOR: AMARILLO ORO CAFÉ	RESGUARDO: CAÑAMOMO-LOMAPRIETA
CA PRIMA: COGOLLO - VARILLA- GUASCA	CERTIFICADO HECHO A MANO: SI <input checked="" type="checkbox"/> NO <input type="checkbox"/>	TIPO DE POBLACIÓN: INDÍGENA

TIPO DE OBJETIVO: MEDIO - ALTO	COSTO	PRECIO
PRODUCCIÓN / MES: 40	UNITARIO:	UNITARIO: \$ 4.000
EMPAQUE:	P.MAYOR:	P.MAYOR:
EMPAQUE:	EMPAQUE:	EMPAQUE:

CONSIDERACIONES: SEGÚN EL NÚMERO DE ARMANTES SE DETERMINAN LAS CALIDADES
 - MEDIO - FINO - EXTRAFINO

RESPONSABLE: D.I. SILVIA ARANGO ALVAREZ FECHA: MARZO 2000

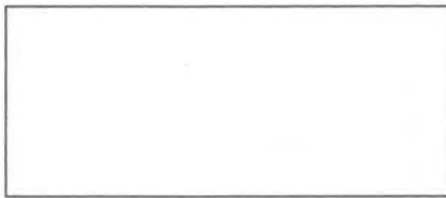

IDENTIFICACIÓN: 1 7 2 0 0 5 1 3 TIPO DE FICHA: REFERENTE(S) MUESTRA LÍNEA: EMPAQUE

DETALLE TEJIDO

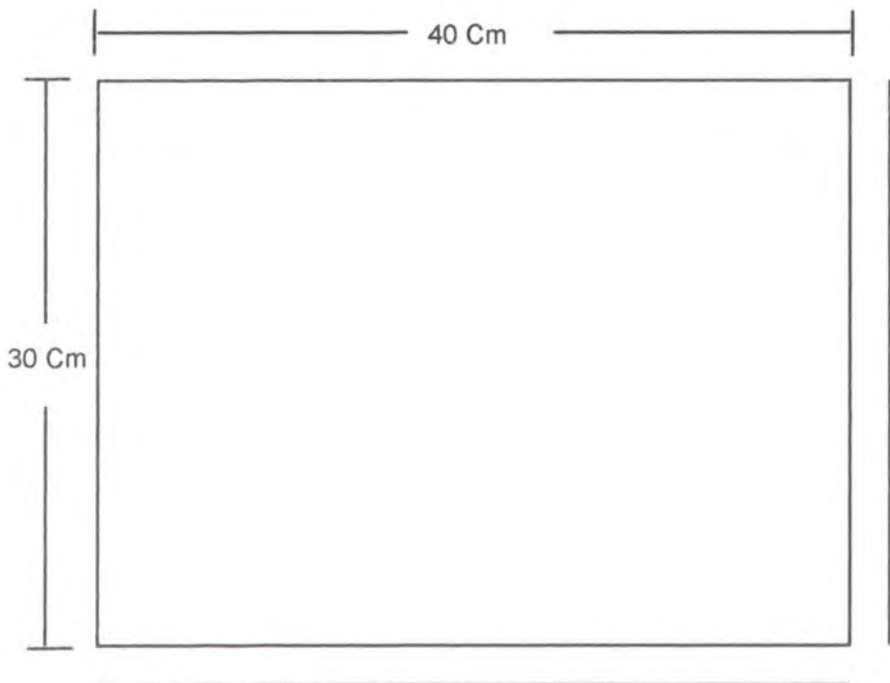

HAZ

ENVÉS

INDIVIDUAL	REFERENCIA: RC05	Esc. (CM): 4:1	PL. /
LOMAPRIETA	LÍNEA: AMBIENTES / COMEDOR		
TEJEDURÍA	RECURSO NATURAL: ARUNDO DONAX(CAÑABRAVA)/PLÁTANO		
CUERPO DE CESTERÍA	MATERIA PRIMA: COGOLLO - VARILLA- GUASCA		

PROCESO DE PRODUCCIÓN:

OBSERVACIONES:

RESPONSABLE: D. I. SILVIA ARANGO ALVAREZ

FECHA: MARZO 2000

PRODUCTOS TEJIDOS

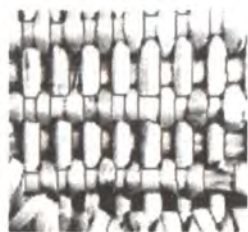

CONBEJUCO



HAZ

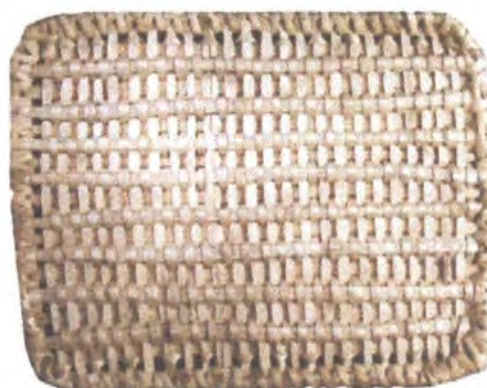

ENVÉS

PORTACALIENTE	LÍNEA: AMBIENTES-COMEDOR	ARTESANO: MELVA ROSA PESCADOR	
RE: BATERO	REFERENCIA:RB02	DEPARTAMENTO: CALDAS	
TEJEDURÍA	LARGO(CM):33 ANCHO(CM):26 ALTO(CM):1	CIUDAD/MUNICIPIO: RIOSUCIO	
CA: BASE DE CESTERIA	DIÁMETRO(CM): PESO (GR): 150	LOCALIDAD/VEREDA:EL SALADO	
SO NATURAL:BEJUCO	COLOR:AMARILLO PALIDO	RESGUARDO:LA MONTAÑA	
CA PRIMA:CESTILLO	CERTIFICADO HECHO A MANO: SI <input checked="" type="checkbox"/> NO <input type="checkbox"/>	TIPO DE POBLACIÓN:INDÍGENA	

GRADO OBJETIVO: MEDIO - ALTO	COSTO	PRECIO
PRODUCCIÓN / MES:	UNITARIO:	UNITARIO:\$ 5.000
UNIDAD DE MEDIDA:	P.MAYOR:	P.MAYOR:
EMPAQUE:	EMPAQUE:	EMPAQUE:

COMENTARIOS:

RESPONSABLE: SILVIA ARANGO ALVAREZ FECHA: MARZO 2000

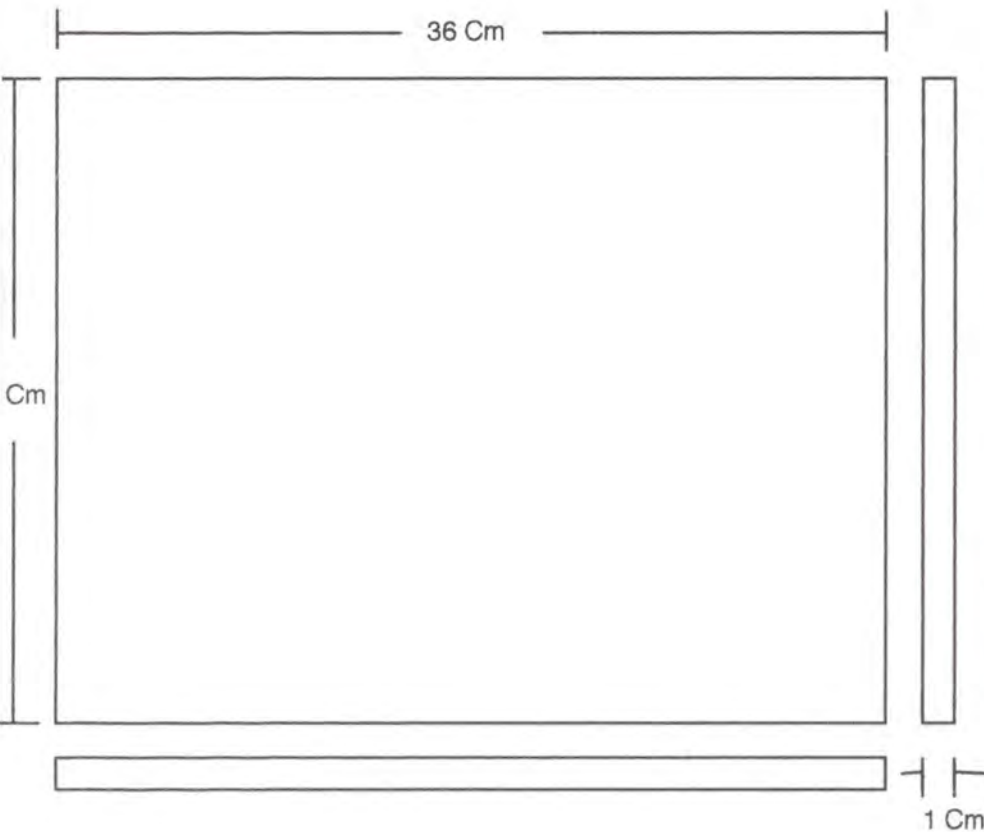

DETALLE TEJIDO

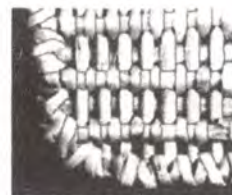

HAZ



ENVÉS

PORTACALIENTES	REFERENCIA:RB02	Esc. (CM): 3:1	PL. /
RE: BATERO	LÍNEA:AMBIENTES / COMEDOR		
D: TEJEDURÍA	RECURSO NATURAL:BEJUCO		
CA: BASE CESTERÍA	MATERIA PRIMA: BEJUCO		

PROCESO DE PRODUCCIÓN:

OBSERVACIONES:

RESPONSABLE: SILVIA ARANGO ALVAREZ

FECHA: MARZO 2000



HAZ



ENVÉS

PORTACALIENTES	LÍNEA: AMBIENTES-COMEDOR	ARTESANO: MELVA ROSA PESCADOR	
RE: INGRUMA	REFERENCIA: RB01	DEPARTAMENTO: CALDAS	
TEJEDURÍA	LARGO (CM): 25 ANCHO (CM): 25 ALTO (CM): 1	CIUDAD/MUNICIPIO: RIOSUCIO	
CA: BASE DE CESTERÍA	DIÁMETRO (CM):	PESO (GR): 120	LOCALIDAD/VEREDA: EL SALADO
RSO NATURAL: BEJUCO	COLOR: AMARILLO PÁLIDO	RESGUARDO: LA MONTAÑA	
IA PRIMA: CESTILLO	CERTIFICADO HECHO A MANO: SI <input checked="" type="checkbox"/> NO <input type="checkbox"/>	TIPO DE POBLACIÓN: INDÍGENA	

ADO OBJETIVO: MEDIO - ALTO	COSTO	PRECIO
DUCCIÓN / MES:	UNITARIO:	UNITARIO: \$ 5.000
QUE:	P.MAYOR:	P.MAYOR:
AJE:	EMPAQUE:	EMPAQUE:

Observaciones:

RESPONSABLE: SILVIA ARANGO ALVAREZ FECHA: MARZO 2000

DETALLE TEJIDO



HAZ



ENVÉS

PORTACALIENTE	REFERENCIA:RB01	Esc. (CM): 3:1	PL. /
LINEA: INGRUMA	LÍNEA: AMBIENTES / COMEDOR		
TEJEDURÍA	RECURSO NATURAL: BEJUCO CESTILLO		
BASE CESTERÍA	MATERIA PRIMA: BEJUCO		

PROCESO DE PRODUCCIÓN:



OBSERVACIONES:

RESPONSABLE: SILVIA ARANGO ALVAREZ

FECHA: MARZO 2000