

Ministerio de Desarrollo Económico  
artesanías de colombia

**MINISTERIO DE DESARROLLO ECONOMICO  
ARTESANIAS DE COLOMBIA S.A.**

**CONVENIO ARTESANIAS DE COLOMBIA - SENA  
Comunidades Waunanas de Papayo, San Bernardo,  
Docordó, Tiocirilio - CHOCO**

**TALLA EN MADERA  
CUADERNO DE DISEÑO**

**Anexo  
Fichas de Referentes**

**PATRICIA HERNANDEZ RANGEL  
Diseñadora Industrial**

**Santafé de Bogotá, Abril de 1998**



## REFERENTE DE DISEÑO

Pieza: BUQUE DE BALSO CON FIGURAS ANCESTRALES

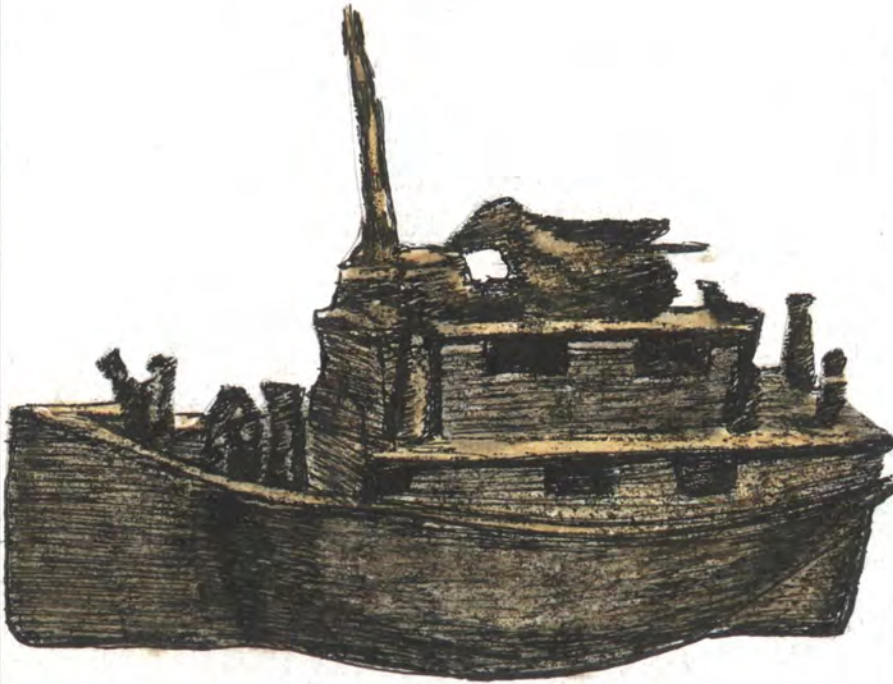

Fecha:

Referencia: 1

Tamaño:

Largo:

Ancho:

Alto:

Diámetro:

Peso:

Color:

Precio:

Nombre de Pieza: Buque de balsa

Función: Utilitaria - Ritual

Recurso Natural: Madera

Identidad: Indígena

Materia prima: Balsa

Rango:

Oficio: Carpintería

Capacidad de oferta:

Técnica: Talla en madera

Mercado Objetivo:

Comunidad: Waunana

Artesano:

Localidad:

Dirección:

Municipio: Río Docordó

Teléfono:

Departamento: Chocó

Registrado por:

Observaciones:

## REFERENTE DE DISEÑO

**Pieza:** FIGURAS ANCESTRALES TRIDIMENSIONALES TALLADAS

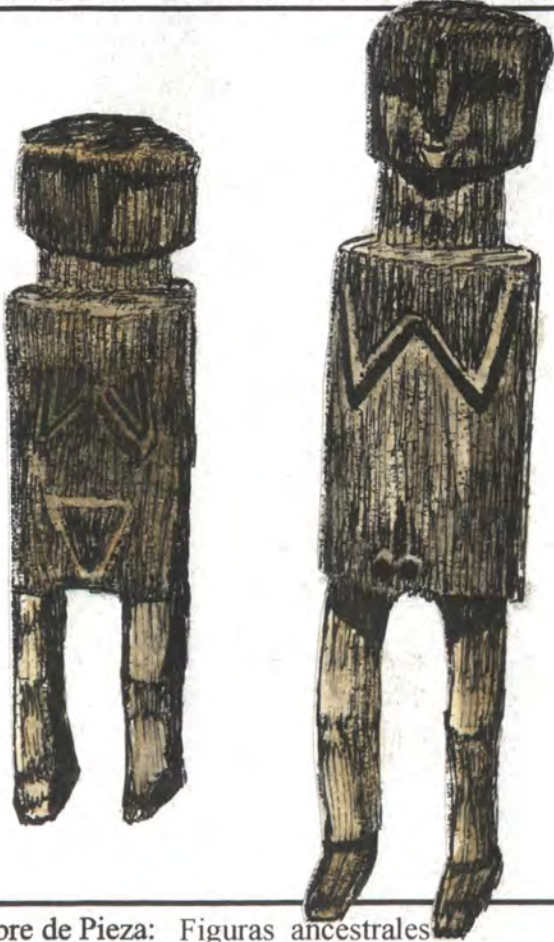

Fecha:

Referencia: 2

Tamaño:

Largo:

Ancho:

Alto: 30 y 20 cms.

Diámetro:

Peso:

Color:

Precio:

**Nombre de Pieza:** Figuras ancestrales

**Función:** Utilitaria - Ritual

**Recurso Natural:** Madera

**Identidad:** Indígena

**Materia prima:**

**Rango:**

**Oficio:** Carpintería

**Capacidad de oferta:**

**Técnica:** Talla en madera

**Mercado Objetivo:**

**Comunidad:** Waunana

**Artesano:**

**Localidad:**

**Dirección:**

**Municipio:** Río San Juan

**Teléfono:**

**Departamento:** Chocó

**Registrado por:**

**Observaciones:** La muestra está en el Museo Nacional



## REFERENTE DE DISEÑO

Pieza: TALLA ANTROPOMORFA



Fecha: Feb / 97

Referencia: 3

Tamaño:

Largo:

Ancho:

Alto: 35.5 cms.

Diámetro:

Peso:

Color:

Precio:

Nombre de Pieza: Bastón

Función: Utilitario - Ritual

Recurso Natural: Madera

Identidad: Indígena

Materia prima: Oquendo o Mare

Rango: Decoración - Colección

Oficio: Ebanistería

Capacidad de oferta:

Técnica: Talla en madera

Mercado Objetivo:

Comunidad: Waunana

Artesano:

Localidad: Docordó

Dirección:

Municipio:

Teléfono:

Departamento: Chocó

Registrado por: Patricia Hernández R.

Observaciones:

## REFERENTE DE DISEÑO

Pieza: **BASTON DE MANDO**



Fecha: Feb / 97

Referencia: 4

Tamaño:

Largo:

Ancho: 4 cms.

Alto: 80 cms.

Diámetro:

Peso:

Color:

Precio:

Nombre de Pieza: Bastón de mando

Función: Utilitaria - Ritual

Recurso Natural: Madera

Identidad: Indígena

Materia prima: Mue

Rango: Decorativo - Colección

Oficio: Carpintería

Capacidad de oferta:

Técnica: Talla en madera

Mercado Objetivo:

Comunidad: Waunana

Artesano:

Localidad: Docordó

Dirección:

Municipio:

Teléfono:

Departamento: Chocó

Registrado por: Patricia Hernández R.

Observaciones:

## REFERENTE DE DISEÑO

Pieza: TALLA EN MADERA



Fecha: Feb / 97

Referencia: 5

Tamaño:

Largo:

Ancho: 15 cms.

Alto: 35 cms.

Diámetro:

Peso:

Color:

Precio:

Nombre de Pieza: Talla

Función: Decorativa

Recurso Natural: Madera

Identidad: Indígena

Materia prima: Chachajo

Rango: Decorativo

Oficio: Carpintería

Capacidad de oferta:

Técnica: Talla en madera

Mercado Objetivo:

Comunidad: Waunana

Artesano:

Localidad: Papayo o San Bernardo

Dirección:

Municipio:

Teléfono:

Departamento: Chocó

Registrado por: Patricia Hernández R.

Observaciones:



## REFERENTE DE DISEÑO

**Pieza:** FIGURAS ANCESTRALES PLANAS TALLADAS



**Fecha:** Feb / 97

**Referencia:** 6

**Tamaño:**

**Largo:**

**Ancho:** 3 cms.

**Alto:** 30 cms.

**Diámetro:**

**Peso:**

**Color:**

**Precio:**

**Nombre de Pieza:** Figura ancestral

**Función:** Ritual

**Recurso Natural:** Madera

**Identidad:** Indígena

**Materia prima:** Balso

**Rango:** Decorativo

**Oficio:** Carpintería

**Capacidad de oferta:**

**Técnica:** Talla en madera

**Mercado Objetivo:**

**Comunidad:** Waunana

**Artesano:**

**Localidad:**

**Dirección:**

**Municipio:** Río Evari

**Teléfono:**

**Departamento:** Chocó

**Registrado por:** Patricia Hernández R.

**Observaciones:** La muestra está en el Museo Nacional

## REFERENTE DE DISEÑO

Pieza: FIGURA ANCESTRAL



Fecha:

Referencia: 7

Tamaño:

Largo: 30 a 60 cms.

Ancho:

Alto:

Diámetro:

Peso:

Color:

Precio:

Nombre de Pieza: Figura ancestral

Función: Ritual

Recurso Natural: Madera

Identidad: Indígena

Materia prima: Balso

Rango:

Oficio: Carpintería

Capacidad de oferta:

Técnica: Talla en madera

Mercado Objetivo:

Comunidad: Waunana

Artesano:

Localidad: Docordó

Dirección:

Municipio:

Teléfono:

Departamento: Chocó

Registrado por:

Observaciones: La muestra está en el Museo Nacional



## REFERENTE DE DISEÑO

Pieza: FIGURA ANCESTRAL



Fecha:

Referencia: 8

Tamaño:

Largo: 30 a 50 cms.

Ancho: 4 cms.

Alto:

Diámetro:

Peso:

Color:

Precio:

Nombre de Pieza: Figura Ancestral

Función: Utilitaria - Ritual

Recurso Natural: Madera

Identidad: Indígena

Materia prima: Madera

Rango:

Oficio: Carpintería

Capacidad de oferta:

Técnica: Talla en madera

Mercado Objetivo:

Comunidad: Waunana

Artesano:

Localidad: Río Docordó

Dirección:

Municipio:

Teléfono:

Departamento: Chocó

Registrado por: Patricia Hernández R.

Observaciones: La muestra está en el Museo Nacional

## REFERENTE DE DISEÑO

Pieza: FIGURA EN FORMA DE AVE



Fecha:

Referencia: 9

Tamaño:

Largo: 20 cms.

Ancho: 4 cms.

Alto:

Diámetro:

Peso:

Color:

Precio:

Nombre de Pieza: Ave

Función: Utilitaria

Recurso Natural: Madera

Identidad: Indígena

Materia prima: Madera

Rango:

Oficio: Carpintería

Capacidad de oferta:

Técnica: Talla en madera

Mercado Objetivo:

Comunidad: Waunana

Artesano:

Localidad: Río Docordó

Dirección:

Municipio:

Teléfono:

Departamento: Chocó

Registrado por:

Observaciones: La muestra está en el Museo Nacional

## REFERENTE DE DISEÑO

Pieza: **TABLA**



Fecha: Feb / 97

Referencia: 10

Tamaño:

Largo: 30 a 100 cms.

Ancho: 5 a 20 cms.

Alto:

Diámetro:

Peso:

Color:

Precio:

Nombre de Pieza: Tabla

Función: Utilitaria - Ritual

Recurso Natural: Madera

Identidad: Indígena

Materia prima: Balso

Rango: Decorativo - Colección

Oficio: Carpintería

Capacidad de oferta:

Técnica: Talla en madera

Mercado Objetivo:

Comunidad: Waunana

Artesano:

Localidad: Río Evari

Dirección:

Municipio:

Teléfono:

Departamento: Chocó

Registrado por: Patricia Hernández R.

Observaciones: La muestra está en el Museo Nacional



## REFERENTE DE DISEÑO

Pieza: TABLA



Fecha: Feb / 97

Referencia: 11

Tamaño:

Largo: 30 a 100 cms.

Ancho: 5 a 20 cms.

Alto:

Diámetro:

Peso:

Color:

Precio:

Nombre de Pieza: Tabla

Función: Utilitaria - Ritual

Recurso Natural: Madera

Identidad: Indígena

Materia prima: Balso

Rango: Decorativo - Colección

Oficio: Carpintería

Capacidad de oferta:

Técnica: Talla en madera

Mercado Objetivo:

Comunidad: Waunana

Artesano:

Localidad: Río Evari

Dirección:

Municipio:

Teléfono:

Departamento: Chocó

Registrado por: Patricia Hernández R.

Observaciones: La muestra está en el Museo Nacional

## REFERENTE DE DISEÑO

Pieza: **TABLAS**

Fecha: Feb / 97

Referencia: 12

Tamaño:

Largo: 30 a 100 cms.

Ancho: 5 a 20 cms.

Alto:

Diámetro:

Peso:

Color:

Precio:



Nombre de Pieza: Tabla

Función: Utilitaria - Ritual

Recurso Natural: Madera

Identidad: Indígena

Materia prima: Balso

Rango: Decorativo - Colección

Oficio: Carpintería

Capacidad de oferta:

Técnica: Talla en madera

Mercado Objetivo:

Comunidad: Waunana

Artesano:

Localidad: Río Evari

Dirección:

Municipio:

Teléfono:

Departamento: Chocó

Registrado por: Patricia Hernández R.

Observaciones: La muestra está en el Museo Nacional

## REFERENTE DE DISEÑO

Pieza: BANCO DE JAIBANA



Fecha: Feb / 97

Referencia: 13

Tamaño:

Largo: 34 cms.

Ancho: 18 cms.

Alto: 7 cms.

Diámetro:

Peso:

Color:

Precio:

Nombre de Pieza: Banco de Jaibana

Función: Utilitaria - Ritual

Recurso Natural: Madera

Identidad: Indígena

Materia prima: Oquendo

Rango: Utilitario

Oficio: Carpintería

Capacidad de oferta:

Técnica: Talla en madera

Mercado Objetivo:

Comunidad: Waunana

Artesano:

Localidad: Río San Juan

Dirección:

Municipio:

Teléfono:

Departamento: Chocó

Registrado por: Patricia Hernández R.

Observaciones: La muestra está en el Museo Nacional



## REFERENTE DE DISEÑO

Pieza: BANCO CEREMONIAL



Fecha: Feb / 97

Referencia: 14

Tamaño:

Largo: 30 cms.

Ancho: 18 cms.

Alto: 25 cms.

Diámetro:

Peso:

Color:

Precio:

Nombre de Pieza: Banco ceremonial

Función: Utilitaria - Ritual

Recurso Natural: Madera

Identidad: Indígena

Materia prima: Guayacán

Rango: Utilitario

Oficio: Carpintería

Capacidad de oferta:

Técnica: Talla en madera

Mercado Objetivo:

Comunidad: Waunana

Artesano:

Localidad: Río San Juan

Dirección:

Municipio:

Teléfono:

Departamento: Chocó

Registrado por: Patricia Hernández R.

Observaciones:



## REFERENTE DE DISEÑO

Pieza: BANQUITOS



Fecha: Feb / 97

Referencia: 15

Tamaño:

Largo: 35 cms.

Ancho: 25 cms.

Alto: 15 a 20 cms.

Diámetro:

Peso:

Color:

Precio:

Nombre de Pieza: Banquitos

Función: Utilitaria - Ritual

Recurso Natural: Madera

Identidad: Indígena

Materia prima: Madera

Rango: Utilitario

Oficio: Carpintería

Capacidad de oferta:

Técnica: Talla en madera

Mercado Objetivo:

Comunidad: Waunana

Artesano:

Localidad: Río San Juan

Dirección:

Municipio:

Teléfono:

Departamento: Chocó

Registrado por: Patricia Hernández R.

Observaciones: La muestra está en el Museo Nacional

## REFERENTE DE DISEÑO

Pieza: CULEBRA



Fecha: Feb / 97

Referencia: 16

Tamaño:

Largo: 30 cms.

Ancho: 3.5 cms.

Alto: 2 cms.

Diámetro:

Peso:

Color:

Precio:

Nombre de Pieza: Culebra

Función: Ritual

Recurso Natural: Madera

Identidad: Indígena

Materia prima: Jibacomino

Rango: Decorativo - Colección

Oficio: Carpintería

Capacidad de oferta:

Técnica: Talla en madera

Mercado Objetivo:

Comunidad: Waunana

Artesano:

Localidad: Río San Juan

Dirección:

Municipio:

Teléfono:

Departamento: Chocó

Registrado por: Patricia Hernández R.

Observaciones:



## REFERENTE DE DISEÑO

Pieza: AVE



Fecha: Feb / 97

Referencia: 17

Tamaño:

Largo: 20 cms.

Ancho: 8 cms.

Alto: 10 cms.

Díámetro:

Peso:

Color:

Precio:

Nombre de Pieza: Ave

Función: Ritual

Recurso Natural: Madera

Identidad: Indígena

Materia prima: Balso

Rango: Decorativo - Colección

Oficio: Carpintería

Capacidad de oferta:

Técnica: Talla en madera

Mercado Objetivo:

Comunidad: Waunana

Artesano:

Localidad: Río San Juan

Dirección:

Municipio:

Teléfono:

Departamento: Chocó

Registrado por: Patricia Hernández R.

Observaciones: La muestra está en el Museo Nacional

## REFERENTE DE DISEÑO

Pieza: TORTUGA - PIEZA ZOOMORFA



Fecha: Feb / 97

Referencia: 18

Tamaño:

Largo: 25 cms.

Ancho: 17 cms.

Alto: 4 cms.

Diámetro:

Peso:

Color:

Precio:

Nombre de Pieza: Tortuga

Función: Ritual

Recurso Natural: Madera

Identidad: Indígena

Materia prima: Balso

Rango: Utilitario

Oficio: Carpintería

Capacidad de oferta:

Técnica: Talla en madera

Mercado Objetivo:

Comunidad: Waunana

Artesano:

Localidad: Río San Juan

Dirección:

Municipio:

Teléfono:

Departamento: Chocó

Registrado por: Patricia Hernández R.

Observaciones: La muestra está en el Museo Nacional

## REFERENTE DE DISEÑO

Pieza: **FLAUTA CEREMONIAL**



Fecha: Feb / 97

Referencia: 19

Tamaño:

Largo: 15 cms.

Ancho: 10 cms.

Alto:

Diámetro:

Peso:

Color:

Precio:

Nombre de Pieza: Flauta Ceremonial

Función: Utilitaria - Ritual

Recurso Natural: Madera

Identidad: Indígena

Materia prima: Jiguanegro

Rango: Utilitario

Oficio: Carpintería

Capacidad de oferta:

Técnica: Talla en madera

Mercado Objetivo:

Comunidad: Waunana

Artesano:

Localidad: Río San Juan

Dirección:

Municipio:

Teléfono:

Departamento: Chocó

Registrado por: Patricia Hernández R.

Observaciones: La muestra está en el Museo Nacional



## REFERENTE DE DISEÑO

Pieza: BATEA DE MADERA UTILIZADA COMO CUNA



Fecha: Feb / 97

Referencia: 20

Tamaño:

Largo: 60 cms.

Ancho: 35 cms.

Alto: 15 cms.

Diámetro:

Peso:

Color:

Precio:

Nombre de Pieza: Cuna Waunana

Función: Utilitaria

Recurso Natural: Madera

Identidad: Indígena

Materia prima: Oquendo o Mare

Rango: Utilitario

Oficio: Carpintería

Capacidad de oferta:

Técnica: Talla en madera

Mercado Objetivo:

Comunidad: Waunana

Artesano:

Localidad: Río San Juan

Dirección:

Municipio:

Teléfono:

Departamento: Chocó

Registrado por: Patricia Hernández R.

Observaciones: La muestra está en el Museo Nacional

## REFERENTE DE DISEÑO

Pieza: **ESPATULA - PALA PARA REVOLVER OLLAS**



Fecha: Feb / 97

Referencia: 21

Tamaño:

Largo: 120 cms.

Ancho: 15 cms.

Alto:

Diámetro:

Peso:

Color:

Precio:

Nombre de Pieza: Pala

Función: Utilitaria

Recurso Natural: Madera

Identidad: Indígena

Materia prima: Aceite

Rango: Utilitario

Oficio: Carpintería

Capacidad de oferta:

Técnica: Talla en madera

Mercado Objetivo:

Comunidad: Waunana

Artesano:

Localidad: Río San Juan

Dirección:

Municipio:

Teléfono:

Departamento: Chocó

Registrado por: Patricia Hernández R.

Observaciones: La muestra está en el Museo Nacional

## REFERENTE DE DISEÑO

Pieza: **MANO PARA MOLER CACAO**



Fecha: Feb / 97

Referencia: 22

Tamaño:

Largo:

Ancho: 8 cms.

Alto: 50 cms.

Diámetro:

Peso:

Color:

Precio:

Nombre de Pieza: Mano para moler

Función: Utilitaria

Recurso Natural: Madera

Identidad: Indígena

Materia prima: Mue

Rango: Utilitario

Oficio: Carpintería

Capacidad de oferta:

Técnica: Talla en madera

Mercado Objetivo:

Comunidad: Waunana

Artesano:

Localidad: Río San Juan

Dirección:

Municipio:

Teléfono:

Departamento: Chocó

Registrado por: Patricia Hernández R.

Observaciones: La muestra está en el Museo Nacional



## REFERENTE DE DISEÑO

Pieza: **MANO PARA MOLER CACAO**



Fecha: Feb / 97

Referencia: 23

Tamaño:

Largo: 40 cms.

Ancho:

Alto: 7 cms.

Diámetro:

Peso:

Color:

Precio:

Nombre de Pieza: Mano para moler

Función: Utilitaria

Recurso Natural: Madera

Identidad: Indígena

Materia prima: Madera

Rango: Utilitario

Oficio: Carpintería

Capacidad de oferta:

Técnica: Talla en madera

Mercado Objetivo:

Comunidad: Waunana

Artesano:

Localidad: Río San Juan

Dirección:

Municipio:

Teléfono:

Departamento: Chocó

Registrado por: Patricia Hernández R.

Observaciones: La muestra está en el Museo Nacional

## REFERENTE DE DISEÑO

Pieza: **ESPATULAS CON MANIJAS ZOOMORFAS**



Fecha: Feb / 97

Referencia: 24

Tamaño:

Largo:

Ancho:

Alto:

Diámetro:

Peso:

Color:

Precio:

Nombre de Pieza: Espátulas

Función: Utilitaria

Recurso Natural: Madera

Identidad: Indígena

Materia prima: Chachajo

Rango: Utilitario

Oficio: Carpintería

Capacidad de oferta:

Técnica: Talla en madera

Mercado Objetivo:

Comunidad: Waunana

Artesano:

Localidad: Río San Juan

Dirección:

Municipio:

Teléfono:

Departamento: Chocó

Registrado por: Patricia Hernández R.

Observaciones: La muestra está en el Museo Nacional

## REFERENTE DE DISEÑO

Pieza: TELA DE DAMAGUA CON DIBUJOS



Fecha: Feb / 97

Referencia: 25

Tamaño:

Largo:

Ancho:

Alto:

Diámetro:

Peso:

Color:

Precio:

Nombre de Pieza: Damagua

Función: Utilitaria

Recurso Natural: Madera

Identidad: Indígena

Materia prima: Damagua

Rango: Utilitario

Oficio: Carpintería

Capacidad de oferta:

Técnica: Talla en madera

Mercado Objetivo:

Comunidad: Waunana

Artesano:

Localidad:

Dirección:

Municipio:

Teléfono:

Departamento: Chocó

Registrado por: Patricia Hernández R.

Observaciones: