

MINISTERIO DE DESARROLLO ECONOMICO
artesanías de colombia s.a.

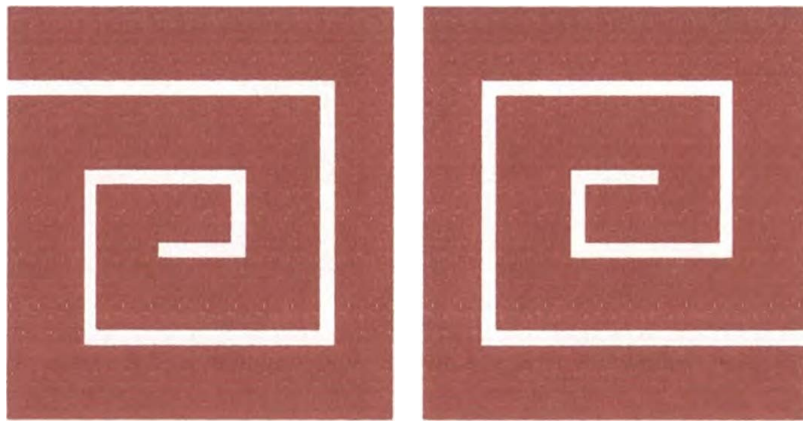

CATALOGO

Santafé de Bogota, febrero 1998



Ministerio de Desarrollo Económico
artesañas de colombia s.a.



NOMBRE: HAMACA
DESCRIPCION: HILAZA DE ALGODON
CAPACIDAD DE PRODUCCION: 500
ORIGEN: Colombia
PRECIO: EXW Santafé de Bogotá
MONEDA: Dólar Americano -
CERTIFICADO: Hecho a mano

REFERENCIA	DIMENSIONES	PRECIO EXW
1502026U	220 CMS. DE LARGO POR 140 CMS DE ANCHO. A RAYAS	47.29
1502025U	200 CMS. DE LARGO POR 130 CMS. DE ANCHO. BORDADA	49.45

e-mail: comercial@colomsat.net.co
Tel: 2859029-2840897
Fax: 2837547 - 2810917



Ministerio de Desarrollo Económico
artesañas de colombia s.a.



NOMBRE: MOLA CUNA

DESCRIPCION: _____

CAPACIDAD DE PRODUCCION MES: 500

ORIGEN: Colombia

PRECIO: EXW Santafé de Bogotá

MONEDA: Dólar Americano -

CERTIFICADO: Hecho a mano

REFERENCIA	DIMENSIONES	PRECIO EXW
11-02-013-U	30 CM LARGO X 17 CM ANCHO	6,96

e-mail: comercial@colomsat.net.co
Tel: 2859029-2840897
Fax: 2837547 - 2810917



Ministerio de Desarrollo Económico
artesañas de colombia s.a.



NOMBRE: CARPETA

DESCRIPCION: CAÑA FLECHA

CAPACIDAD DE PRODUCCION: 500

ORIGEN: Colombia

PRECIO: EXW Santafé de Bogotá

MONEDA: Dólar Americano -

CERTIFICADO: Hecho a mano

REFERENCIA	DIMENSIONES	PRECIO EXW
0204314U	40 CMS. DE ALTO POR 25 CMS. DE ANCHO	8.96

e-mail: comercial@colomsat.net.co

Tel: 2859029-2840897

Fax: 2837547 - 2810917



Ministerio de Desarrollo Económico
artesanías de colombia s.a.



NOMBRE: PAPELERA

DESCRIPCION: CAÑA FLECHA

CAPACIDAD DE PRODUCCION: .500

ORIGEN: Colombia

PRECIO: EXW Santafé de Bogotá

MONEDA: Dólar Americano -

CERTIFICADO: Hecho a mano

REFERENCIA	DIMENSIONES	PRECIO EXW
02-04507A	37 CMS. POR ANCHO POR 27 LARGO	13.14

e-mail: comercial@colomsat.net.co

Tel: 2859029-2840897

Fax: 2837547 - 2810917



Ministerio de Desarrollo Económico
artesañas de colombia s.a.



NOMBRE: CANASTO CUNDU
DESCRIPCION: CHOCOLATILLO. FLEXIBLE
CAPACIDAD DE PRODUCCION: .500
ORIGEN: Colombia
PRECIO: EXW Santafé de Bogotá
MONEDA: Dólar Americano -
CERTIFICADO: Hecho a mano

REFERENCIA	DIMENSIONES	PRECIO EXW
11-02-004-D	ENTRE 60 A 69 CEMS. DE ALTO	3.55

e-mail: comercial@colomsat.net.co

Tel: 2859029-2840897

Fax: 2837547 - 2810917



Ministerio de Desarrollo Económico
artesanías de colombia s.a.



NOMBRE: BANDEJA PESCADO

DESCRIPCION: CERAMICA NEGRA

CAPACIDAD DE PRODUCCION MES: 240

ORIGEN: Colombia

PRECIO: EXW Santafé de Bogotá

MONEDA: Dólar Americano -

CERTIFICADO: Hecho a mano

REFERENCIA	DIMENSIONES	PRECIO EXW
01-03-011-UJ	34 CM LARGO X 21 CM ANCHO.	4,95
01-03-011-B	47 CM LARGO X 24 CM ANCHO.	6,49

e-mail: comercial@colomsat.net.co

Tel: 2859029-2840897

Fax: 2837547 - 2810917



Ministerio de Desarrollo Económico
artesañas de colombia s.a.



NOMBRE: BANDEJA OVALADA

DESCRIPCION: CERAMICA NEGRA

CAPACIDAD DE PRODUCCION MES: 240

ORIGEN: Colombia

PRECIO: EXW Santafé de Bogotá

MONEDA: Dólar Americano -

CERTIFICADO: Hecho a mano

REFERENCIA	DIMENSIONES	PRECIO EXW
01-03-010-D	38 CM LARGO X 27 CM ANCHO	3,56

e-mail: comercial@colomsat.net.co

Tel: 2859029-2840897

Fax: 2837547 - 2810917



Ministerio de Desarrollo Económico
artesañas de colombia s.a.



NOMBRE: JUEGO DE TE

DESCRIPCION: CHAMBA - TOLIMA

CAPACIDAD DE PRODUCCION: 500

ORIGEN: Colombia

PRECIO: EXW Santafé de Bogotá

MONEDA: Dólar Americano -

CERTIFICADO: Hecho a mano

REFERENCIA	DIMENSIONES	PRECIO EXW
JUEGO TE	15 PIEZAS	26.00

e-mail: comercial@colomsat.net.co

Tel: 2859029-2840897

Fax: 2837547 - 2810917



Ministerio de Desarrollo Económico
artesañas de colombia s.a.



NOMBRE PLATO CHAROL

DESCRIPCION CERAMICA NEGRA

CAPACIDAD DE PRODUCCION MES 500

ORIGEN: Colombia

PRECIO EXW Santafé de Bogotá

MONEDA Dólar Americano -

CERTIFICADO Hecho a mano

REFERENCIA	DIMENSIONES	PRECIO EXW
01-03-106-11	18 CM DIAMETRO X 3 CM ALTO	1.55

e-mail: comercial@colomsat.net.co
Tel 2859029-2840897
Fax 2837547 - 2810917



Ministerio de Desarrollo Económico
artesañas de colombia s.a.



NOMBRE: CANDELABRO X 2

DESCRIPCION: CERAMICA NEGRA

CAPACIDAD DE PRODUCCION MES 240

ORIGEN: Colombia

PRECIO: EXW Santafè de Bogotá

MONEDA: Dólar Americano -

CERTIFICADO: Hecho a mano

REFERENCIA	DIMENSIONES	PRECIO EXW
01-02-454-A	24 CM ALTO	6,19

e-mail: comercial@colomsat.net.co

Tel: 2859029-2840897

Fax: 2837547 - 2810917



Ministerio de Desarrollo Económico
artesañas de colombia s.a.



NOMBRE: BANDEJA CON ASAS
DESCRIPCION: CERAMICA NEGRA
CAPACIDAD DE PRODUCCION MES: 240
ORIGEN: Colombia
PRECIO: EXW Santafé de Bogotá
MONEDA: Dólar Americano -
CERTIFICADO: Hecho a mano

REFERENCIA	DIMENSIONES	PRECIO EXW
01-03-010-D	38 CM LARGO X 27 CM ANCHO	3,56

e-mail: comercial@colomsat.net.co
Tel 2859029-2840897
Fax 2837547 - 2810917



Ministerio de Desarrollo Económico
artesañas de colombia s.a.



NOMBRE: OLLA CON TAPA Y BRASERO
DESCRIPCION: CERAMICA NEGRA
CAPACIDAD DE PRODUCCION MES: 240
ORIGEN: Colombia
PRECIO: EXW Santafé de Bogotá
MONEDA: Dólar Americano -
CERTIFICADO: Hecho a mano

REFERENCIA	DIMENSIONES	PRECIO EXW
01-03-098-U	26 CM ALTO X 30,5 CM DIAMETRO.	30,91
01-03-016-A	20 CM ALTO.	18,86

e-mail: comercial@colomsat.net.co
Tel: 2859029-2840897
Fax: 2837547 - 2810917



Ministerio de Desarrollo Económico
artesanías de colombia s.a.



NOMBRE: ALCANCIA RUSTICA

DESCRIPCION: CERAMICA ROJA

CAPACIDAD DE PRODUCCION MES: 240

ORIGEN: Colombia

PRECIO: EXW Santafé de Bogotá

MONEDA: Dólar Americano -

CERTIFICADO: Hecho a mano

REFERENCIA	DIMENSIONES	PRECIO EXW
ALCA-1	27 CM ALTO.	9,28

e-mail: comercial@colomsat.net.co
Tel: 2859029-2840897
Fax: 2837547 - 2810917



Ministerio de Desarrollo Económico
artesañas de colombia s.a.



NOMBRE: OCARINAS
DESCRIPCION: REPLICA PRECOLOMBINA
CAPACIDAD DE PRODUCCION: 1.000
ORIGEN: Colombia
PRECIO: EXW Santafé de Bogotá
MONEDA: Dólar Americano -
CERTIFICADO: Hecho a mano

REFERENCIA	DIMENSIONES	PRECIO EXW
O104198U	9 CMS. DE LARGO POR 5 CMS. DE ALTO	2.32

e-mail: comercial@colomsat.net.co
Tel: 2859029-2840897
Fax: 2837547 - 2810917



Ministerio de Desarrollo Económico
artesañas de colombia s.a.



NOMBRE: PORTAVASOS

DESCRIPCION: REPLICA PRECOLOMBINA

CAPACIDAD DE PRODUCCION: 2.000

ORIGEN: Colombia

PRECIO: EXW Santafé de Bogotá

MONEDA: Dólar Americano -

CERTIFICADO: Hecho a mano

REFERENCIA	DIMENSIONES	PRECIO EXW
PV 01 - 11	9 CMS. DE LARGO POR 9 CMS. DE ANCHO	4.25

e-mail: comercial@colomsat.net.co

Tel: 2859029-2840897

Fax: 2837547 - 2810917



Ministerio de Desarrollo Económico
artesañas de colombia s.a.



NOMBRE: MASCARAS

DESCRIPCION: REPLICA PRECOLOMBINA

CAPACIDAD DE PRODUCCION: 2.000

ORIGEN: Colombia

PRECIO: EXW Santafé de Bogotá

MONEDA: Dólar Americano -

CERTIFICADO: Hecho a mano

REFERENCIA	DIMENSIONES	PRECIO EXW
MAS- MINI	8 CMS. DE ALTO POR 9 CMS. DE ANCHO	5.95

e-mail: comercial@colomsat.net.co

Tel: 2859029-2840897

Fax: 2837547 - 2810917



Ministerio de Desarrollo Económico
artesanías de colombia s.a.



NOMBRE: BANDEJA GALLINA

DESCRIPCION: BARNIZ DE PASTO

CAPACIDAD DE PRODUCCION MES: 500

ORIGEN: Colombia

PRECIO: EXW Santafé de Bogotá

MONEDA: Dólar Americano -

CERTIFICADO: Hecho a mano

REFERENCIA	DIMENSIONES	PRECIO EXW
06-03-013-U	16 CM LARGO X 9 CM ANCHO.	8,19
06-03-013-A	28 CM LARGO X 15 CM ANCHO.	12,29
06-03-013-B	33 CM LARGO X 23 CM ANCHO	14,07

e-mail: comercial@colomsat.net.co

Tel: 2859029-2840897

Fax: 2837547 - 2810917



Ministerio de Desarrollo Económico
artesañas de colombia s.a.



NOMBRE: FRUTERO REDONDO
DESCRIPCION: BARNIZ DE PASTO
CAPACIDAD DE PRODUCCION MES: 200
ORIGEN: Colombia
PRECIO: EXW Santafé de Bogotá
MONEDA: Dólar Americano -
CERTIFICADO: Hecho a mano

REFERENCIA	DIMENSIONES	PRECIO EXW
1120	20 CM DIAMETRO X 4 CM ALTO	11.19

e-mail: comercial@colomsat.net.co
Tel: 2859029-2840897
Fax: 2837547 - 2810917



Ministerio de Desarrollo Económico
artesañas de colombia s.a.



NOMBRE: CANDELABRO MEDIA LUNA
DESCRIPCION: BARNIZ DE PASTO
CAPACIDAD DE PRODUCCION MES: 200
ORIGEN: Colombia
PRECIO: EXW Santafé de Bogotá
MONEDA: Dólar Americano -
CERTIFICADO: Hecho a mano

REFERENCIA	DIMENSIONES	PRECIO EXW
1021	13 CM LARGO X 6 CM ANCHO X 6 CM ALTO.	6,99
1022	17 CM LARGO X 6 CM ANCHO X 8 CM ALTO	8,39
1023	20 CM LARGO X 6 CM ANCHO X 9 CM ALTO	10,21

e-mail: comercial@colomsat.net.co
Tel. 2859029-2840897
Fax. 2837547 - 2810917



Ministerio de Desarrollo Económico
artesanas de colombia s.a.



01031

NOMBRE: CANDELERO REDONDO

DESCRIPCION: BARNIZ DE PASTO

CAPACIDAD DE PRODUCCION MES: 200

ORIGEN: Colombia

PRECIO: EXW Santafé de Bogotá

MONEDA: Dólar Americano -

CERTIFICADO: Hecho a mano

REFERENCIA	DIMENSIONES	PRECIO EXW
1031	15 CM DIAMETRO X 20 CM ALTO	13.91

e-mail: comercial@colomsat.net.co
Tel: 2859029-2840897
Fax: 2837547 - 2810917



Ministerio de Desarrollo Económico
artesañas de colombia s.a.



NOMBRE: JUEGO DE SERVILLETEROS

DESCRIPCION: BARNIZ DE PASTO

CAPACIDAD DE PRODUCCION MES: 200

ORIGEN: Colombia

PRECIO: EXW Santafé de Bogotá

MONEDA: Dólar Americano -

CERTIFICADO: Hecho a mano

REFERENCIA	DIMENSIONES	PRECIO EXW
1149	4,5 CM DIAMETRO X 4 CM ALTO	12,59

e-mail: comercial@colomsat.net.co
Tel 2859029-2840897
Fax: 2837547 - 2810917



Ministerio de Desarrollo Económico
artesañas de colombia s.a.



NOMBRE: POTE

DESCRIPCION: BARNIZ DE PASTO

CAPACIDAD DE PRODUCCION MES: 200

ORIGEN: Colombia

PRECIO: EXW Santafé de Bogotá

MONEDA: Dólar Americano -

CERTIFICADO: Hecho a mano

REFERENCIA	DIMENSIONES	PRECIO EXW
1080	14 CM DIAMETRO X 7 CM ALTO.	10,49

e-mail: comercial@colomsat.net.co

Tel: 2859029-2840897

Fax: 2837547 - 2810917



Ministerio de Desarrollo Económico
artesañas de Colombia s.a.



NOMBRE: BOMBONERA

DESCRIPCION: BARNIZ DE PASTO

CAPACIDAD DE PRODUCCION MES: 200

ORIGEN: Colombia

PRECIO: EXW Santafé de Bogotá

MONEDA: Dólar Americano -

CERTIFICADO: Hecho a mano

REFERENCIA	DIMENSIONES	PRECIO EXW
1161	13 CM LARGO X 13 CM ANCHO X 6 CM ALTO	16.51

e-mail: comercial@colomsat.net.co

Tel: 2859029-2840897

Fax: 2837547 - 2810917



Ministerio de Desarrollo Económico
artesanías de colombia s.a.



NOMBRE: JUEGO DE PORTAVASOS
DESCRIPCION: BARNIZ DE PASTO
CAPACIDAD DE PRODUCCION MES: 200
ORIGEN: Colombia
PRECIO: EXW Santafé de Bogotá
MONEDA: Dólar Americano -
CERTIFICADO: Hecho a mano

REFERENCIA	DIMENSIONES	PRECIO EXW
1079	10 CM DIAMETRO.	13.57

e-mail: comercial@colomsat.net.co
Tel: 2859029-2840897
Fax: 2837547 - 2810917



Ministerio de Desarrollo Económico
artesañas de colombia s.a.

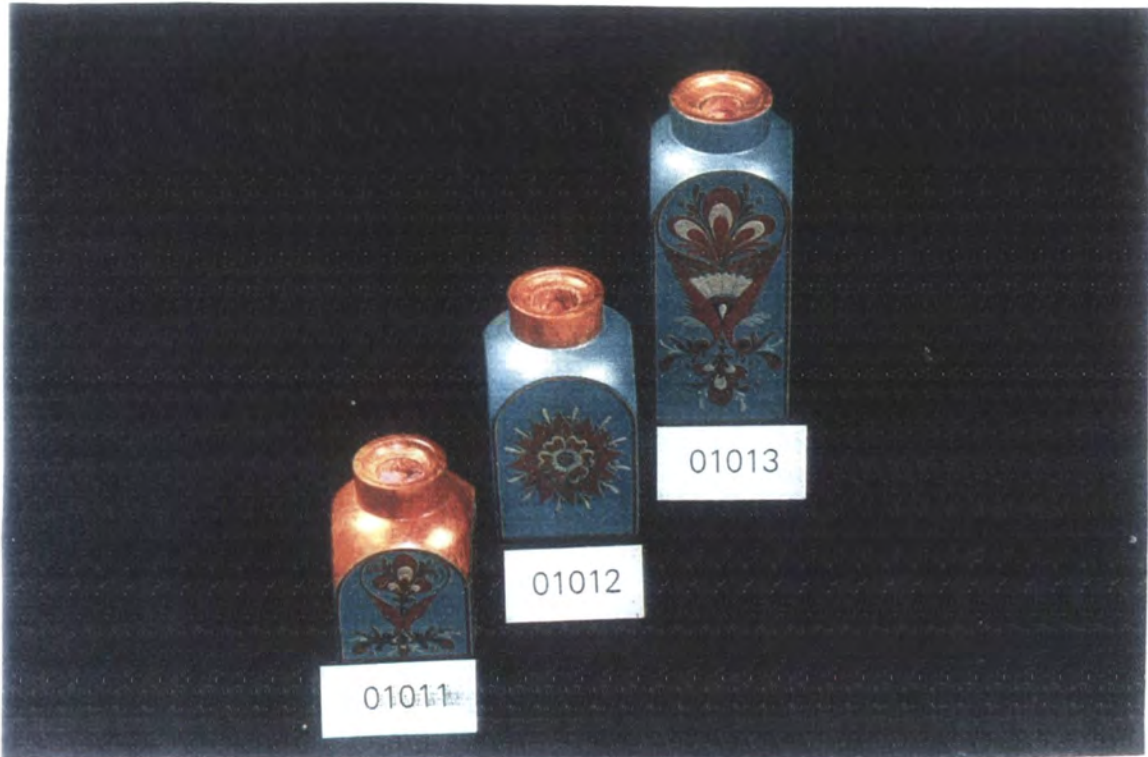

NOMBRE: CANDELARO
DESCRIPCION: BARNIZ DE PASTO
CAPACIDAD DE PRODUCCION MES: 200
ORIGEN: Colombia
PRECIO: EXW Santafé de Bogota
MONEDA: Dólar Americano -
CERTIFICADO: Hecho a mano

REFERENCIA	DIMENSIONES	PRECIO EXW
1011	9 CM ALTO	7,00

e-mail: comercial@colomsat.net.co
Tel: 2859029-2840897
Fax: 2837547 - 2810917



Ministerio de Desarrollo Económico
artesañas de colombia s.a.



NOMBRE: PORTALAPIZ CUADRADO
DESCRIPCION: BARNIZ DE PASTO
CAPACIDAD DE PRODUCCION MES: 500
ORIGEN: Colombia
PRECIO: EXW Santafé de Bogotá
MONEDA: Dólar Americano -
CERTIFICADO: Hecho a mano

REFERENCIA	DIMENSIONES	PRECIO EXW
06-04-028-11	6 CM ALTO .	5,00
06-04-028-A	10 CM ALTO.	6,95

e-mail: comercial@colomsat.net.co
Tel. 2859029-2840897
Fax. 2837547 - 2810917



NOMBRE: JOYERO MINI
 DESCRIPCION: BARNIZ DE PASTO
 CAPACIDAD DE PRODUCCION MES: 300
 ORIGEN: Colombia
 PRECIO: EXW Santafé de Bogotá
 MONEDA: Dólar Americano -
 CERTIFICADO: Hecho a mano

REFERENCIA	DIMENSIONES	PRECIO EXW
06-04-014-IJ	9 CM LARGO X 6.5 ANCHO X 6 CM ALTO.	8,94



Ministerio de Desarrollo Económico
artesañas de Colombia s.a.

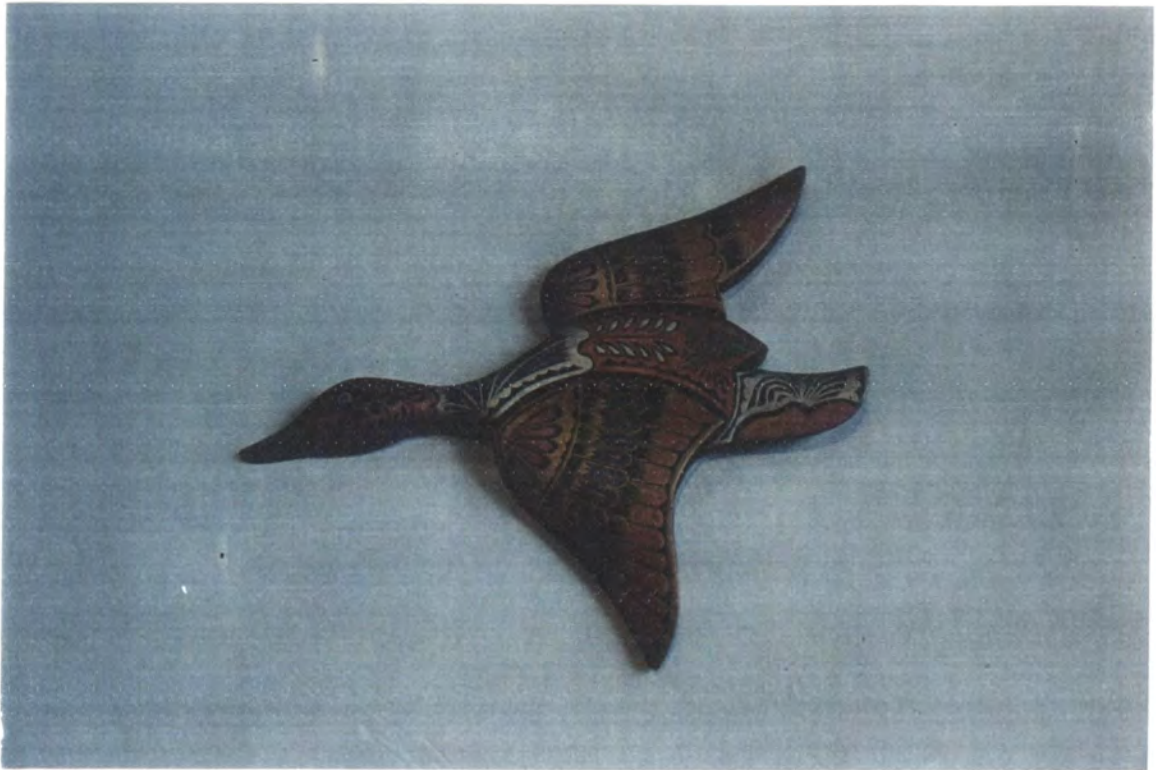

NOMBRE: PATO VOLADOR

DESCRIPCION: BARNIZ DE PASTO

CAPACIDAD DE PRODUCCION MES: 500

ORIGEN: Colombia

PRECIO: EXW Santafé de Bogotá

MONEDA: Dólar Americano -

CERTIFICADO: Hecho a mano

REFERENCIA	DIMENSIONES	PRECIO EXW
06-04-021-A	20 CM LARGO X 14 CM ANCHO	8,63

e-mail: comercial@colomsat.net.co
Tel: 2859029-2840897
Fax: 2837547 - 2810917



Ministerio de Desarrollo Económico
artesanas de colombia s.a.



NOMBRE: PORTALAPIZ TORNO
DESCRIPCION: BARNIZ DE PASTO
CAPACIDAD DE PRODUCCION MES: 600
ORIGEN: Colombia
PRECIO: EXW Santafé de Bogotá
MONEDA: Dólar Americano -
CERTIFICADO: Hecho a mano

REFERENCIA	DIMENSIONES	PRECIO EXW
06-04-029-A	6 CM ALTO	4,86
06-04-029-B	10 CM ALTO.	6,39

e-mail: comercial@colomsat.net.co
Tel. 2859029-2840897
Fax: 2837547 - 2810917



Ministerio de Desarrollo Económico
artesanas de colombia s.a.



NOMBRE: BARRIL

DESCRIPCION: BARNIZ DE PASTO

CAPACIDAD DE PRODUCCION MES: 500

ORIGEN: Colombia

PRECIO: EXW Santafé de Bogotá

MONEDA: Dólar Americano -

CERTIFICADO: Hecho a mano

REFERENCIA	DIMENSIONES	PRECIO EXW
06-04-004-B	12 CM ALTO X 7 CM DIAMETRO	11,97

e-mail: comercial@colomsat.net.co
Tel 2859029-2840897
Fax 2837547 - 2810917



Ministerio de Desarrollo Económico
artesanías de colombia s.a.



NOMBRE: PLATO
DESCRIPCION: BARNIZ DE PASTO
CAPACIDAD DE PRODUCCION MES: 200
ORIGEN: Colombia
PRECIO: EXW Santafé de Bogotá
MONEDA: Dólar Americano -
CERTIFICADO: Hecho a mano

REFERENCIA	DIMENSIONES	PRECIO EXW
06-04-026-B	20 CM DIAMETRO	7,65

e-mail: comercial@colomsat.net.co
Tel: 2859029-2840897
Fax: 2837547 - 2810917



Ministerio de Desarrollo Económico
artesanías de colombia s.a.



NOMBRE: PATO COMUN MINI
DESCRIPCION: BARNIZ DE PASTO
CAPACIDAD DE PRODUCCION MES: 600
ORIGEN: Colombia
PRECIO: EXW Santafé de Bogotá
MONEDA: Dólar Americano -
CERTIFICADO: Hecho a mano

REFERENCIA	DIMENSIONES	PRECIO EXW
06-04-020-U	5 CM LARGO X 6 CM ALTO	5,55

e-mail: comercial@colomsat.net.co
Tel: 2859029-2840897
Fax: 2837547 - 2810917



Ministerio de Desarrollo Económico
artesanías de colombia s.a.



NOMBRE: BOMBONERA

DESCRIPCION: BARNIZ DE PASTO

CAPACIDAD DE PRODUCCION MES: 900

ORIGEN: Colombia

PRECIO: EXW Santafé de Bogotá

MONEDA: Dólar Americano -

CERTIFICADO: Hecho a mano

REFERENCIA	DIMENSIONES	PRECIO EXW
06-04-006-C	12 CM DIAMETRO	9,96

e-mail: comercial@colomsat.net.co

Tel: 2859029-2840897

Fax: 2837547 - 2810917



Ministerio de Desarrollo Económico
artesañas de colombia s.a.



NOMBRE: VIRGEN
DESCRIPCION: BARNIZ DE PASTO
CAPACIDAD DE PRODUCCION MES: 200
ORIGEN: Colombia
PRECIO: EXW Santafé de Bogotá
MONEDA: Dólar Americano -
CERTIFICADO: Hecho a mano

REFERENCIA	DIMENSIONES	PRECIO EXW
06-04-032-U	17 CM ALTO	20,55

e-mail: comercial@colomsat.net.co
Tel. 2859029-2840897
Fax. 2837547 - 2810917



Ministerio de Desarrollo Económico
artesanas de colombia s.a.



NOMBRE: PRODUCTOS

DESCRIPCION: GUADUA

CAPACIDAD DE PRODUCCION: 500

ORIGEN: Colombia

PRECIO: EXW Santafé de Bogotá

MONEDA: Dólar Americano -

CERTIFICADO: Hecho a mano

REFERENCIA	DIMENSIONES	PRECIO EXW
PORTACAZUELA		7.70
PORTAVASOS		3.80
SERVILLETERO		1.10

e-mail: comercial@colomsat.net.co
Tel: 2859029-2840897
Fax: 2837547 - 2810917



Ministerio de Desarrollo Económico
artesañas de colombia s.a.

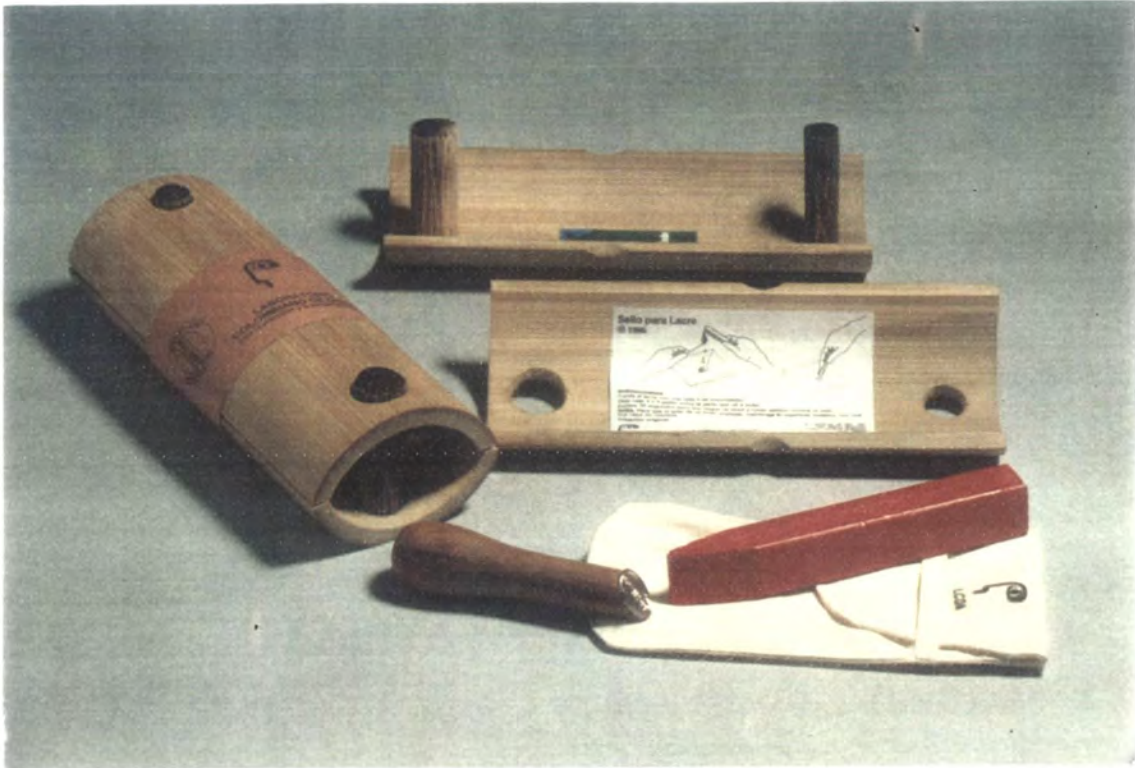

NOMBRE: SELLO EN LACRE CON ESTUCHE
DESCRIPCION: GUADUA. SELLO Y LACRE
CAPACIDAD DE PRODUCCION: 10 DIARIAS
ORIGEN: Colombia
PRECIO: EXW Santafé de Bogotá
MONEDA: Dólar Americano -
CERTIFICADO: Hecho a mano

REFERENCIA	DIMENSIONES	PRECIO EXW
06-09-077-U	17 CMS. DE LARGO POR 5 CMS. DE ANCHO	18.55

e-mail: comercial@colomsat.net.co
Tel: 2859029-2840897
Fax: 2837547 - 2810917



Ministerio de Desarrollo Económico
artesanías de colombia s.a.

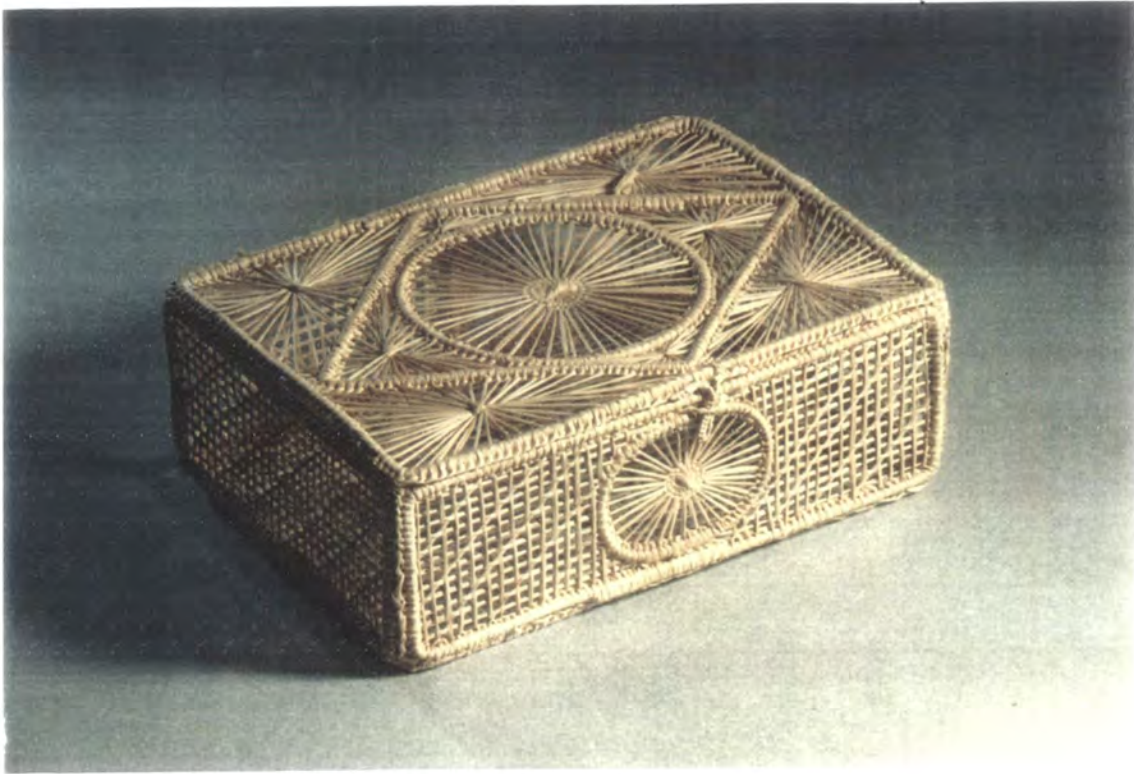

NOMBRE: COFRE RECTANGULAR TAPA PLANA

DESCRIPCION: IRACA

CAPACIDAD DE PRODUCCION: 8.000

ORIGEN: Colombia

PRECIO: EXW Santafé de Bogotá

MONEDA: Dólar Americano -

CERTIFICADO: Hecho a mano

REFERENCIA	DIMENSIONES	PRECIO EXW
02-04-094-C	7 POR 7.5 POR 5.5 PULGADAS	1.86
02-04-094-B	6 POR 4 PULGADAS	1.40
02-04-094-A	4 POR 3 POR 2 PULGADAS	1.00

e-mail: comercial@colomsat.net.co

Tel: 2859029-2840897

Fax: 2837547 - 2810917



Ministerio de Desarrollo Económico
artesañas de colombia s.a.

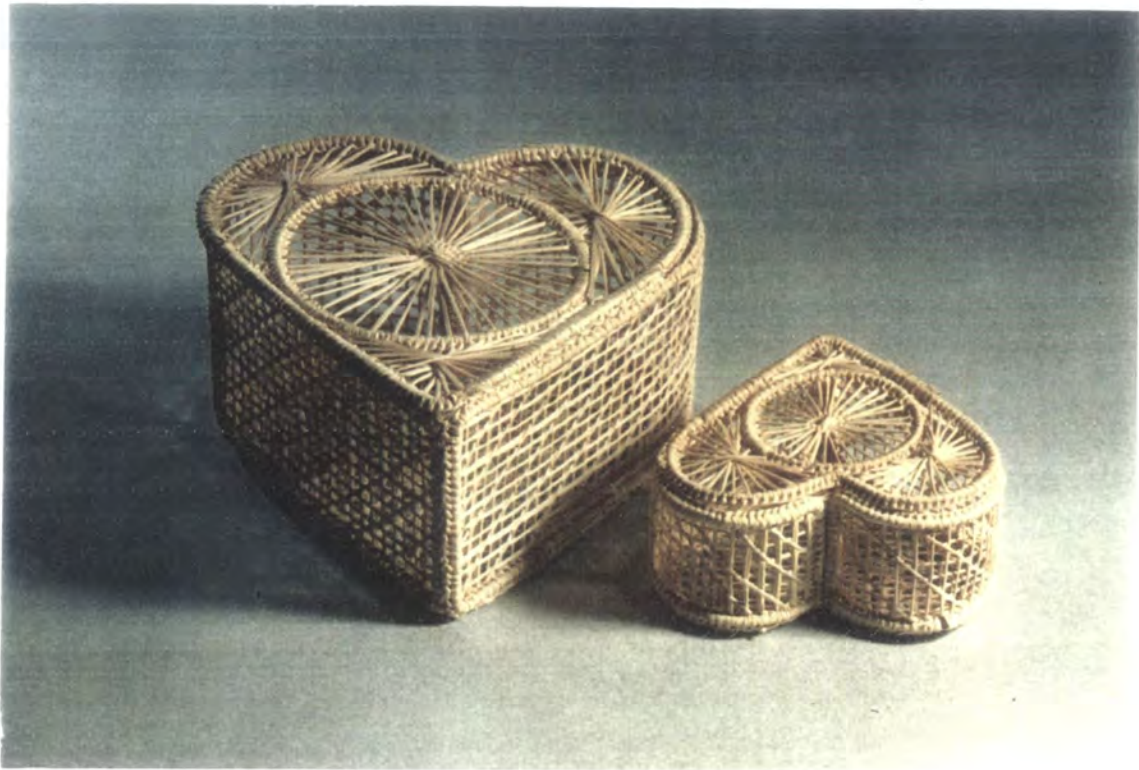

NOMBRE: COFRE CORAZON TAPA PLANA

DESCRIPCION: IRACA

CAPACIDAD DE PRODUCCION: 1.000

ORIGEN: Colombia

PRECIO: EXW Santafé de Bogotá

MONEDA: Dólar Americano -

CERTIFICADO: Hecho a mano

REFERENCIA	DIMENSIONES	PRECIO EXW
02-04-095E	3 POR 3 PULGADAS	0.50
02-04-095-U	4 POR 4 PULGADAS	0.80

e-mail: comercial@colomsat.net.co

Tel: 2859029-2840897

Fax: 2837547 - 2810917



Ministerio de Desarrollo Económico
artesanías de colombia s.a.

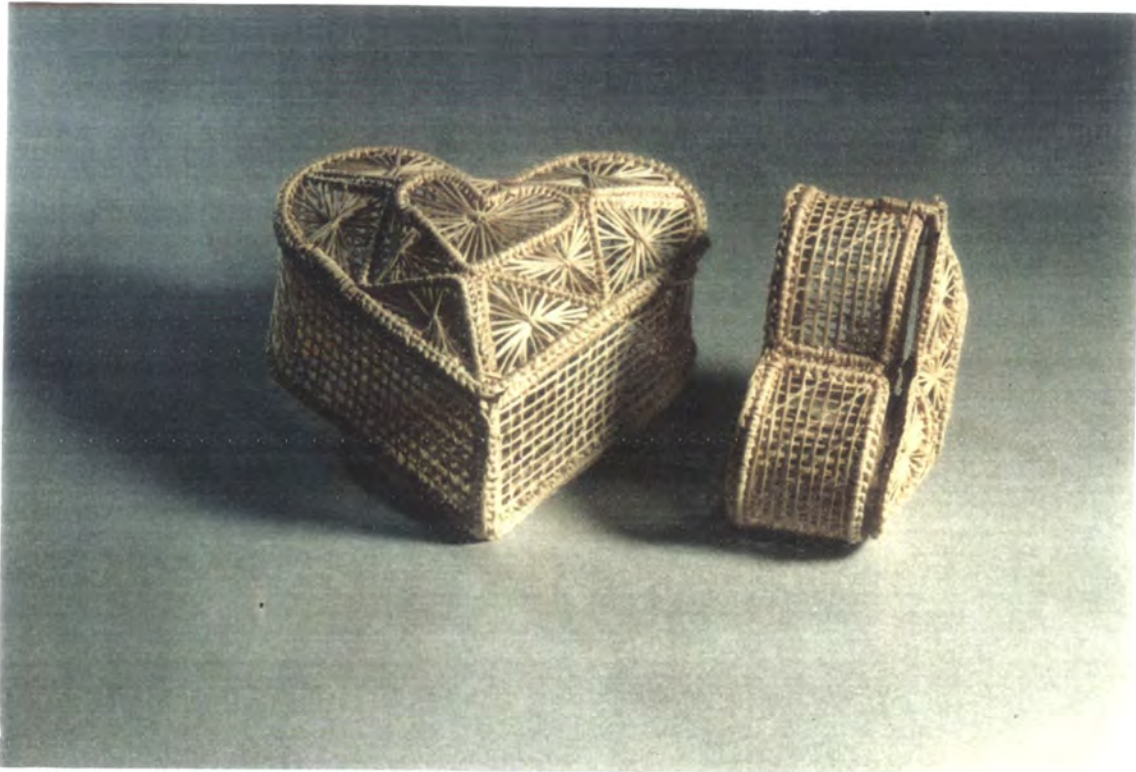

NOMBRE: COFRE CORAZON TAPA ALTA

DESCRIPCION: IRACA

CAPACIDAD DE PRODUCCION: .8.000

ORIGEN: Colombia

PRECIO: EXW Santafé de Bogotá

MONEDA: Dólar Americano -

CERTIFICADO: Hecho a mano

REFERENCIA	DIMENSIONES	PRECIO EXW
02-04-097-B	6 POR 6 POR 3 PULGADAS	2.10
02-04-097-U	4 POR 4 POR 2 PULGADAS	1.20

e-mail: comercial@colomsat.net.co

Tel: 2859029-2840897

Fax: 2837547 - 2810917



Ministerio de Desarrollo Económico
artesanías de colombia s.a.

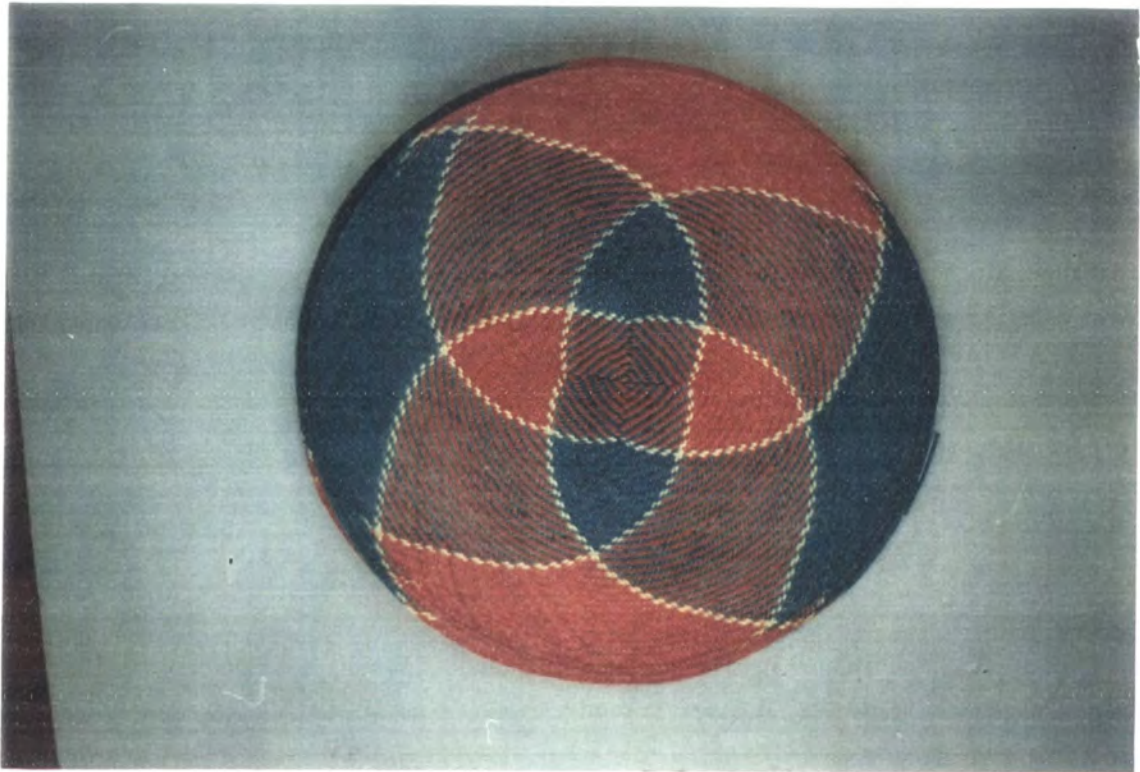

NOMBRE: INDIVIDUAL REDONDO

DESCRIPCION: IRACA

CAPACIDAD DE PRODUCCION MES: 500

ORIGEN: Colombia

PRECIO: EXW Santafé de Bogotá

MONEDA: Dólar Americano -

CERTIFICADO: Hecho a mano

REFERENCIA	DIMENSIONES	PRECIO EXW
02-04-137-U	37 CM DIAMETRO.	1.81

e-mail: comercial@colomsat.net.co
Tel: 2859029-2840897
Fax: 2837547 - 2810917



Ministerio de Desarrollo Económico
artesañas de colombia s.a.



NOMBRE: FIGURAS FIQUE

DESCRIPCION: FRUTAS, ANIMALES Y OTROS

CAPACIDAD DE PRODUCCION: .2.000

ORIGEN: Colombia

PRECIO: EXW Santafé de Bogotá

MONEDA: Dólar Americano -

CERTIFICADO: Hecho a mano

REFERENCIA	DIMENSIONES	PRECIO EXW
11-04-109-U	15 CMS. DE LARGO	1.55

e-mail: comercial@colomsat.net.co

Tel: 2859029-2840897

Fax: 2837547 - 2810917



Ministerio de Desarrollo Económico
artesañas de colombia s.a.



NOMBRE: INDIVIDUAL RECTANGULAR

DESCRIPCION: IRACA

CAPACIDAD DE PRODUCCION MES: 500

ORIGEN: Colombia

PRECIO: EXW Santafé de Bogotá

MONEDA: Dólar Americano -

CERTIFICADO: Hecho a mano

REFERENCIA	DIMENSIONES	PRECIO EXW
02-04-136-U	38 CM LARGO X 28 CM ANCHO.	1,04

e-mail: comercial@colomsat.net.co

Tel: 2859029-2840897

Fax: 2837547 - 2810917



Ministerio de Desarrollo Económico
artesañas de colombia s.a.



NOMBRE: CANTINA

DESCRIPCION: CERAMICA NEGRA

CAPACIDAD DE PRODUCCION MES: 240

ORIGEN: Colombia

PRECIO: EXW Santafé de Bogotá

MONEDA: Dólar Americano -

CERTIFICADO: Hecho a mano

REFERENCIA	DIMENSIONES	PRECIO EXW
CANT-1	70 CM ALTO	46,37

e-mail: comercial@colomsat.net.co

Tel. 2859029-2840897

Fax: 2837547 - 2810917



Ministerio de Desarrollo Económico
artesañas de colombia s.a.



NOMBRE: CAZUELA

DESCRIPCION: CERAMICA NEGRA

CAPACIDAD DE PRODUCCION MES: 500

ORIGEN: Colombia

PRECIO: EXW Santafé de Bogotá

MONEDA: Dólar Americano -

CERTIFICADO: Hecho a mano

REFERENCIA	DIMENSIONES	PRECIO EXW
01-03-023-B	7 CM ALTO X 15 CM DIAMETRO.	0,87

e-mail: comercial@colomsat.net.co

Tel: 2859029-2840897

Fax: 2837547 - 2810917



Ministerio de Desarrollo Económico
artesanías de colombia s.a.



NOMBRE: AJICERA

DESCRIPCION: CERAMICA NEGRA

CAPACIDAD DE PRODUCCION MES: 500

ORIGEN: Colombia

PRECIO: EXW Santafé de Bogotá

MONEDA: Dólar Americano -

CERTIFICADO: Hecho a mano

REFERENCIA	DIMENSIONES	PRECIO EXW
01-03-006-U	9 CM ALTO X 11 CM DIAMETRO	1,86

e-mail: comercial@colomsat.net.co

Tel: 2859029-2840897

Fax: 2837547 - 2810917



Ministerio de Desarrollo Económico
artesañas de colombia s.a.



NOMBRE: ALCANCIA MARRANO

DESCRIPCION: CERAMICA RAQUIRA

CAPACIDAD DE PRODUCCION: 500

ORIGEN: Colombia

PRECIO: EXW Santafé de Bogotá

MONEDA: Dólar Americano -

CERTIFICADO: Hecho a mano

REFERENCIA	DIMENSIONES	PRECIO EXW
ALCANCIA GRANDE	PESO 1 LIBRA	1.54
ALCANCIA MEDIANA	PESO ½ LIBRA	0.46
ALCANCIA PEQUEÑA	PESO 1/4LIBRA	0.40

e-mail: comercial@colomsat.net.co

Tel: 2859029-2840897

Fax: 2837547 - 2810917



Ministerio de Desarrollo Económico
artesañas de colombia s.a.



NOMBRE: OLLA BARRO
DESCRIPCION: CERAMICA RAQUIRA
CAPACIDAD DE PRODUCCION: 1.500
ORIGEN: Colombia
PRECIO: EXW Santafé de Bogotá
MONEDA: Dólar Americano -
CERTIFICADO: Hecho a mano

REFERENCIA	DIMENSIONES	PRECIO EXW
OLLA BARRO	PESO 1 LIBRA	1.54

e-mail: comercial@colomsat.net.co
Tel: 2859029-2840897
Fax: 2837547 - 2810917



Ministerio de Desarrollo Económico
artesanas de colombia s.a.



NOMBRE: JARRA BARRO

DESCRIPCION: CERAMICA RAQUIRA

CAPACIDAD DE PRODUCCION: 1,500

ORIGEN: Colombia

PRECIO: EXW Santafé de Bogotá

MONEDA: Dólar Americano -

CERTIFICADO: Hecho a mano

REFERENCIA	DIMENSIONES	PRECIO EXW
JARRA BARRO	PESO 1 LIBRA	1.54

e-mail: comercial@colomsat.net.co

Tel: 2859029-2840897

Fax: 2837547 - 2810917



Ministerio de Desarrollo Económico
artesañas de colombia s.a.



NOMBRE: ENSALADERA

DESCRIPCION: CERAMICA RAQUIRA

CAPACIDAD DE PRODUCCION: 500

ORIGEN: Colombia

PRECIO: EXW Santafé de Bogotá

MONEDA: Dólar Americano -

CERTIFICADO: Hecho a mano

REFERENCIA	DIMENSIONES	PRECIO EXW
ENSALADERA	DIAMETRO 20	12.36

e-mail: comercial@colomsat.net.co
Tel: 2859029-2840897
Fax: 2837547 - 2810917



Ministerio de Desarrollo Económico
artesanías de colombia s.a.

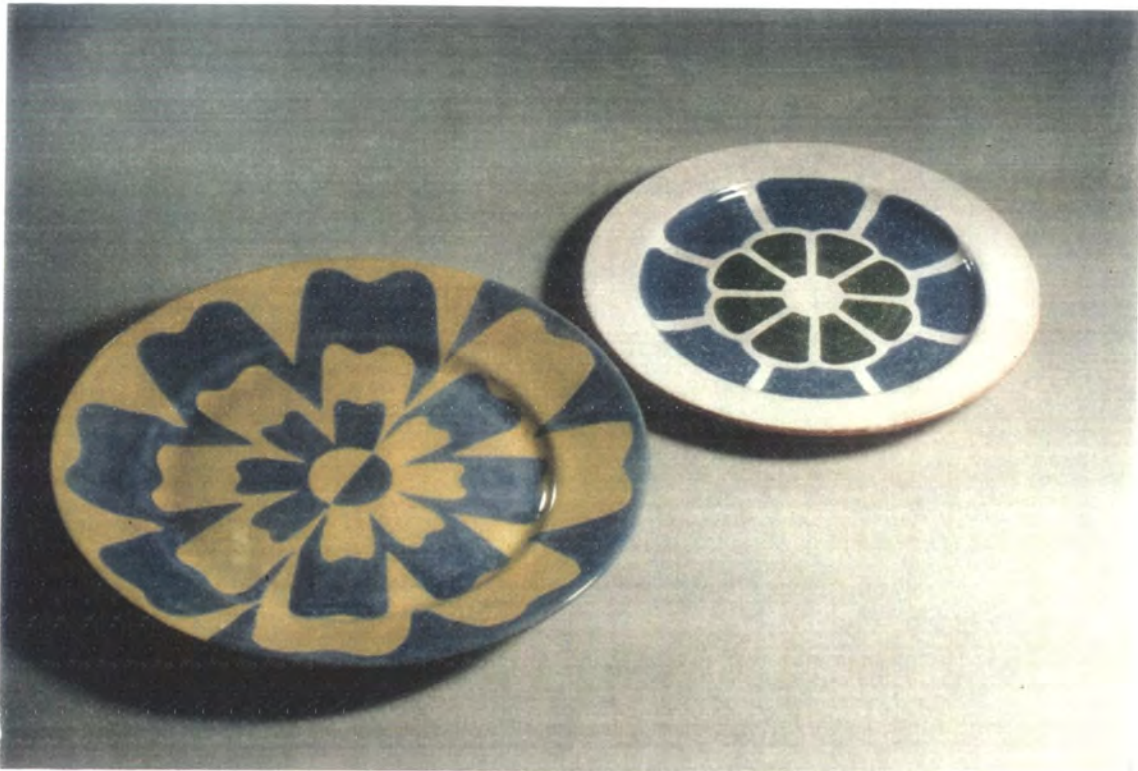

NOMBRE: PLATO

DESCRIPCION: CERAMICA DE GUATAVITA

CAPACIDAD DE PRODUCCION: 50

ORIGEN: Colombia

PRECIO: EXW Santafé de Bogotá

MONEDA: Dólar Americano -

CERTIFICADO: Hecho a mano

REFERENCIA	DIMENSIONES	PRECIO EXW
PLATO	24 CMS. DE DIAMETRO	13.90
PLATO	30 CMS. DE DIAMETRO	15.00

e-mail: comercial@colomsat.net.co

Tel: 2859029-2840897

Fax: 2837547 - 2810917



Ministerio de Desarrollo Económico
artesañas de colombia s.a.



NOMBRE: CHIVA

DESCRIPCION: PINTADO A MANO

CAPACIDAD DE PRODUCCION: 5.000

ORIGEN: Colombia

PRECIO: EXW Santafé de Bogotá

MONEDA: Dólar Americano -

CERTIFICADO: Hecho a mano

REFERENCIA	DIMENSIONES	PRECIO EXW
01-02-041-U	6 CMS. DE LARGO POR 6 CMS DE ANCHO	0.91
01-02-041-A	9 CMS. DE LARGO POR 4 CMS DE ALTO POR 6 CMS. ANCHO	1.39
01-02-041-B	13 CMS. DE LARGO POR 7 CMS DE ALTO POR 7 CMS. ANCHO	2.32

e-mail: comercial@colomsat.net.co

Tel: 2859029-2840897

Fax: 2837547 - 2810917





Ministerio de Desarrollo Económico
artesanías de colombia s.a.

Proyecto Museo de
Artes y Tradiciones.
Precios Costo.

NOMBRE: VAJILLA

DESCRIPCION: CERAMICA RAQUIRA

CAPACIDAD DE PRODUCCION: 1.000

ORIGEN: Colombia

PRECIO: EXW Santafé de Bogotá

MONEDA: Dólar Americano - 1.100 (80%)

CERTIFICADO: Hecho a mano

REFERENCIA	PRECIO EXW	TOTAL
PLATO Y TAZA CAFE	1.500,00	9.000,00
PLATO GRANDE	1.500,00	9.000,00
PLATO MEDIANO	800,00	4.800,00
PLATO SOPA	1.500,00	9.000,00
ENSALADERA GRANDE	5.000,00	5.000,00
ENSALADERA MEDIANA	3.500,00	3.500,00
FRUTERO	5.000,00	5.000,00
VINAGRERA - ACEITERA	3.000,00	3.000,00
SALERO PIMIENTERO	2.000,00	2.000,00
VASOS	1.500,00	9.000,00
QUESERA PEQUEÑA	3.500,00	3.500,00
JARRA	5.000,00	5.000,00
TOTAL	33.800,00	67.800,00

e-mail: comercial@colomsat.net.co

Tel: 2859029-2840897

Fax: 2837547 - 2810917



Ministerio de Desarrollo Económico
artesanas de colombia s.a.

NOMBRE: VAJILLA

DESCRIPCION: CERAMICA RAQUIRA

CAPACIDAD DE PRODUCCION: 1.000

ORIGEN: Colombia

PRECIO: EXW Santafé de Bogotá

MONEDA: Dólar Americano -

CERTIFICADO: Hecho a mano

REFERENCIA	DIMENSIONES	PRECIO EXW
PLATO Y TAZA CAFE		2.45
PLATO GRANDE		2.45
PLATO MEDIANO		1.31
PLATO SOPA		2.45
ENSALADERA GRANDE		8.80
ENSALADERA MEDIANA		5.70
FRUTERO		8.80
VINAGRERA - ACEITERA		4.90
SALERO PIMIENTERO		3.20
VASOS		2.40
QUESERA PEQUEÑA		5.70

e-mail: comercial@colomsat.net.co

Tel: 2859029-2840897

Fax: 2837547 - 2810917



Ministerio de Desarrollo Económico
artesañas de colombia s.a.



NOMBRE: MOVIL CAMPANAS
DESCRIPCION: CERAMICA RAQUIRA
CAPACIDAD DE PRODUCCION: .500
ORIGEN: Colombia
PRECIO: EXW Santafé de Bogotá
MONEDA: Dólar Americano -
CERTIFICADO: Hecho a mano

REFERENCIA	DIMENSIONES	PRECIO EXW
MOVIL CAMPANAS	6 CAMPANAS	7.80

e-mail: comercial@colomsat.net.co
Tel: 2859029-2840897
Fax: 2837547 - 2810917



Ministerio de Desarrollo Económico
artesañas de colombia s.a.



NOMBRE: CANDELERO MAIZ

DESCRIPCION: CERAMICA RAQUIRA

CAPACIDAD DE PRODUCCION: 500

ORIGEN: Colombia

PRECIO: EXW Santafé de Bogotá

MONEDA: Dólar Americano -

CERTIFICADO: Hecho a mano

REFERENCIA	DIMENSIONES	PRECIO EXW
CANDELERO GRANDE	7 CMS. DE ALTO	8.60
CANDELERO PEQUEÑO	4 CMS. DE ALTO	4.30

e-mail: comercial@colomsat.net.co

Tel: 2859029-2840897

Fax: 2837547 - 2810917



Ministerio de Desarrollo Económico
artesanías de colombia s.a.



NOMBRE: SOPERA PEQUEÑA

DESCRIPCION: CERAMICA RAQUIRA

CAPACIDAD DE PRODUCCION: .500

ORIGEN: Colombia

PRECIO: EXW Santafé de Bogotá

MONEDA: Dólar Americano -

CERTIFICADO: Hecho a mano

REFERENCIA	DIMENSIONES	PRECIO EXW
SOPERA Y TAZAS	PESO 3 LIBRAS	20.8

e-mail: comercial@colomsat.net.co

Tel: 2859029-2840897

Fax: 2837547 - 2810917



Ministerio de Desarrollo Económico
artesañas de colombia s.a.



NOMBRE: JUEGO DE TINTO

DESCRIPCION: CERAMICA RAQUIRA

CAPACIDAD DE PRODUCCION: 500

ORIGEN: Colombia

PRECIO: EXW Santafé de Bogotá

MONEDA: Dólar Americano -

CERTIFICADO: Hecho a mano

REFERENCIA	DIMENSIONES	PRECIO EXW
JUEGO DE TINTO	15 UNIDADES	20.8

e-mail: comercial@colomsat.net.co
Tel: 2859029-2840897
Fax: 2837547 - 2810917



Ministerio de Desarrollo Económico
artesañas de colombia s.a.



NOMBRE: SOPERA CON TAZAS
DESCRIPCION: CERAMICA RAQUIRA
CAPACIDAD DE PRODUCCION: 500
ORIGEN: Colombia
PRECIO: EXW Santafé de Bogotá
MONEDA: Dólar Americano -
CERTIFICADO: Hecho a mano

REFERENCIA	DIMENSIONES	PRECIO EXW
SOPERA TAZAS	13 UNIDADES	21.0

e-mail: comercial@colomsat.net.co
Tel: 2859029-2840897
Fax: 2837547 - 2810917



Ministerio de Desarrollo Económico
artesanías de colombia s.a.



NOMBRE: CAZUELA ESMALTADA

DESCRIPCION: CERAMICA RAQUIRA

CAPACIDAD DE PRODUCCION: .500

ORIGEN: Colombia

PRECIO: EXW Santafé de Bogotá

MONEDA: Dólar Americano -

CERTIFICADO: Hecho a mano

REFERENCIA	DIMENSIONES	PRECIO EXW
CAZUELA ESMALTADA	PESO ½ LIBRA	1.43

e-mail: comercial@colomsat.net.co
Tel: 2859029-2840897
Fax: 2837547 - 2810917



Ministerio de Desarrollo Económico
artesañas de colombia s.a.



NOMBRE: CANDELERO

DESCRIPCION: CERAMICA RAQUIRA

CAPACIDAD DE PRODUCCION: 1.500

ORIGEN: Colombia

PRECIO: EXW Santafé de Bogotá

MONEDA: Dólar Americano -

CERTIFICADO: Hecho a mano

REFERENCIA	DIMENSIONES	PRECIO EXW
CANDELERO	11 CM ALTO	1.40

e-mail: comercial@colomsat.net.co
Tel: 2859029-2840897
Fax: 2837547 - 2810917



Ministerio de Desarrollo Económico
artesanías de colombia s.a.



NOMBRE: AZUCARERA

DESCRIPCION: CERAMICA RAQUIRA

CAPACIDAD DE PRODUCCION: 500

ORIGEN: Colombia

PRECIO: EXW Santafé de Bogotá

MONEDA: Dólar Americano -

CERTIFICADO: Hecho a mano

REFERENCIA	DIMENSIONES	PRECIO EXW
AZUCARERA	PESO ½ LIBRA	1.50

e-mail: comercial@colomsat.net.co

Tel: 2859029-2840897

Fax: 2837547 - 2810917



Ministerio de Desarrollo Económico
artesañas de colombia s.a.



NOMBRE: CAZUELA
DESCRIPCION: CERAMICA RAQUIRA
CAPACIDAD DE PRODUCCION: .500
ORIGEN: Colombia
PRECIO: EXW Santafé de Bogotá
MONEDA: Dólar Americano -
CERTIFICADO: Hecho a mano

REFERENCIA	DIMENSIONES	PRECIO EXW
CAZUELA	PESO ½ LIBRA	0.90

e-mail: comercial@colomsat.net.co
Tel: 2859029-2840897
Fax: 2837547 - 2810917



Ministerio de Desarrollo Económico
artesañas de colombia s.a.



NOMBRE: TETERA

DESCRIPCION: CERAMICA RAQUIRA

CAPACIDAD DE PRODUCCION: 500

ORIGEN: Colombia

PRECIO: EXW Santafé de Bogotá

MONEDA: Dólar Americano -

CERTIFICADO: Hecho a mano

REFERENCIA	DIMENSIONES	PRECIO EXW
TETERA	13 CMS. DE ALTO	23.80

e-mail: comercial@colomsat.net.co

Tel: 2859029-2840897

Fax: 2837547 - 2810917



Ministerio de Desarrollo Económico
artesañas de colombia s.a.

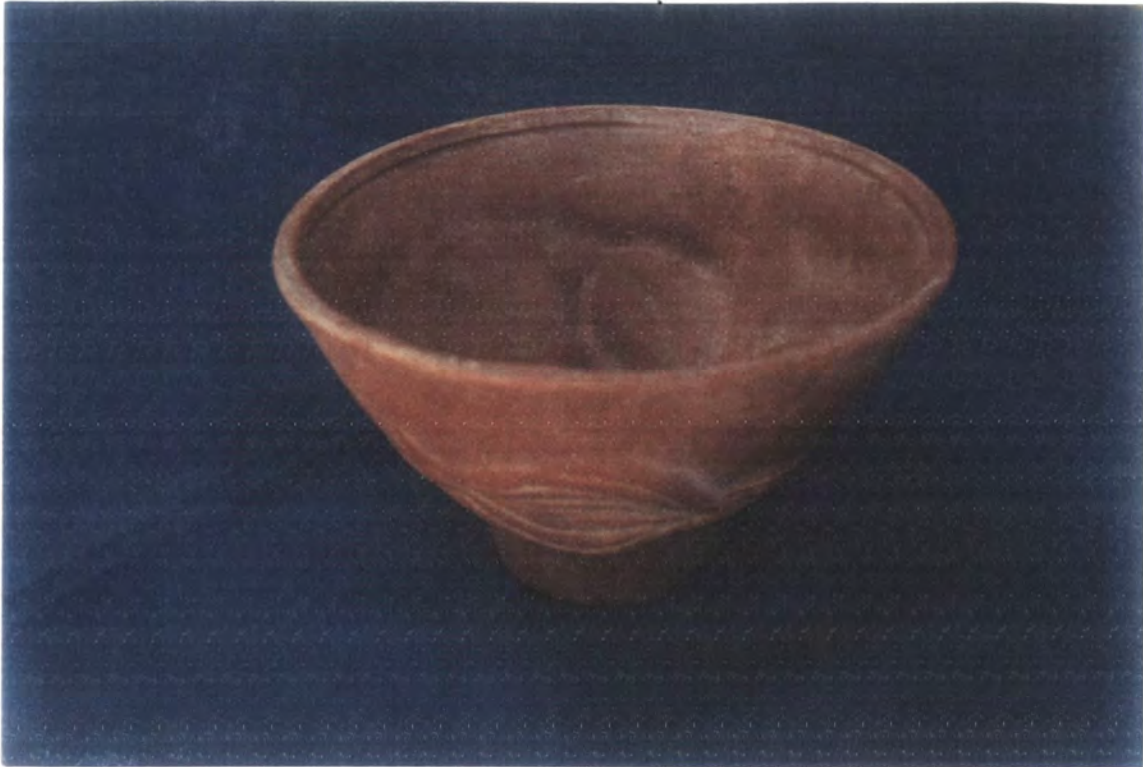

NOMBRE: FRUTERO

DESCRIPCION: CERAMICA RAQUIRA

CAPACIDAD DE PRODUCCION: 500

ORIGEN: Colombia

PRECIO: EXW Santafé de Bogotá

MONEDA: Dólar Americano -

CERTIFICADO: Hecho a mano

REFERENCIA	DIMENSIONES	PRECIO EXW
FRUTERO	10 CMS. DE ALTO	13.0

e-mail: comercial@colomsat.net.co

Tel: 2859029-2840897

Fax: 2837547 - 2810917



Ministerio de Desarrollo Económico
artesañas de colombia s.a.



NOMBRE: CANDELERO

DESCRIPCION: CERAMICA RAQUIRA

CAPACIDAD DE PRODUCCION: 500

ORIGEN: Colombia

PRECIO: EXW Santafé de Bogotá

MONEDA: Dólar Americano -

CERTIFICADO: Hecho a mano

REFERENCIA	DIMENSIONES	PRECIO EXW
CANDELERO TORNILLO	8 CMS. DE ALTO	10.18
PORTAVASOS		3.80
SERVILLETERO		1.10

e-mail: comercial@colomsat.net.co

Tel: 2859029-2840897

Fax: 2837547 - 2810917



Ministerio de Desarrollo Económico
artesañas de colombia s.a.



NOMBRE: SOPERA
DESCRIPCION: CERAMICA RAQUIRA
CAPACIDAD DE PRODUCCION: 500
ORIGEN: Colombia
PRECIO: EXW Santafé de Bogotá
MONEDA: Dólar Americano -
CERTIFICADO: Hecho a mano

REFERENCIA	DIMENSIONES	PRECIO EXW
SOPERA	PESO 1 LIBRA	15.45

e-mail: comercial@colomsat.net.co
Tel: 2859029-2840897
Fax: 2837547 - 2810917



Ministerio de Desarrollo Económico
artesañas de colombia s.a.



NOMBRE: JARRA A RAYAS
DESCRIPCION: CERAMICA RAQUIRA
CAPACIDAD DE PRODUCCION: .500
ORIGEN: Colombia
PRECIO: EXW Santafé de Bogotá
MONEDA: Dólar Americano -
CERTIFICADO: Hecho a mano

REFERENCIA	DIMENSIONES	PRECIO EXW
JARRA A RAYAS	21 CM ALTO	10.56

e-mail: comercial@colomsat.net.co
Tel: 2859029-2840897
Fax: 2837547 - 2810917



Ministerio de Desarrollo Económico
artesañas de colombia s.a.



NOMBRE: JARRA

DESCRIPCION: CERAMICA RAQUIRA

CAPACIDAD DE PRODUCCION: .500

ORIGEN: Colombia

PRECIO: EXW Santafé de Bogotá

MONEDA: Dólar Americano -

CERTIFICADO: Hecho a mano

REFERENCIA	DIMENSIONES	PRECIO EXW
JARRA	21 CM ALTO	10.56

e-mail: comercial@colomsat.net.co

Tel: 2859029-2840897

Fax: 2837547 - 2810917



Ministerio de Desarrollo Económico
artesanías de colombia s.a.



NOMBRE: MIELERA

DESCRIPCION: CERAMICA RAQUIRA

CAPACIDAD DE PRODUCCION: .500

ORIGEN: Colombia

PRECIO: EXW Santafé de Bogotá

MONEDA: Dólar Americano -

CERTIFICADO: Hecho a mano

REFERENCIA	DIMENSIONES	PRECIO EXW
MIELERA	13 CM ALTO	10.20

e-mail: comercial@colomsat.net.co

Tel: 2859029-2840897

Fax: 2837547 - 2810917



Ministerio de Desarrollo Económico
artesañas de colombia s.a.

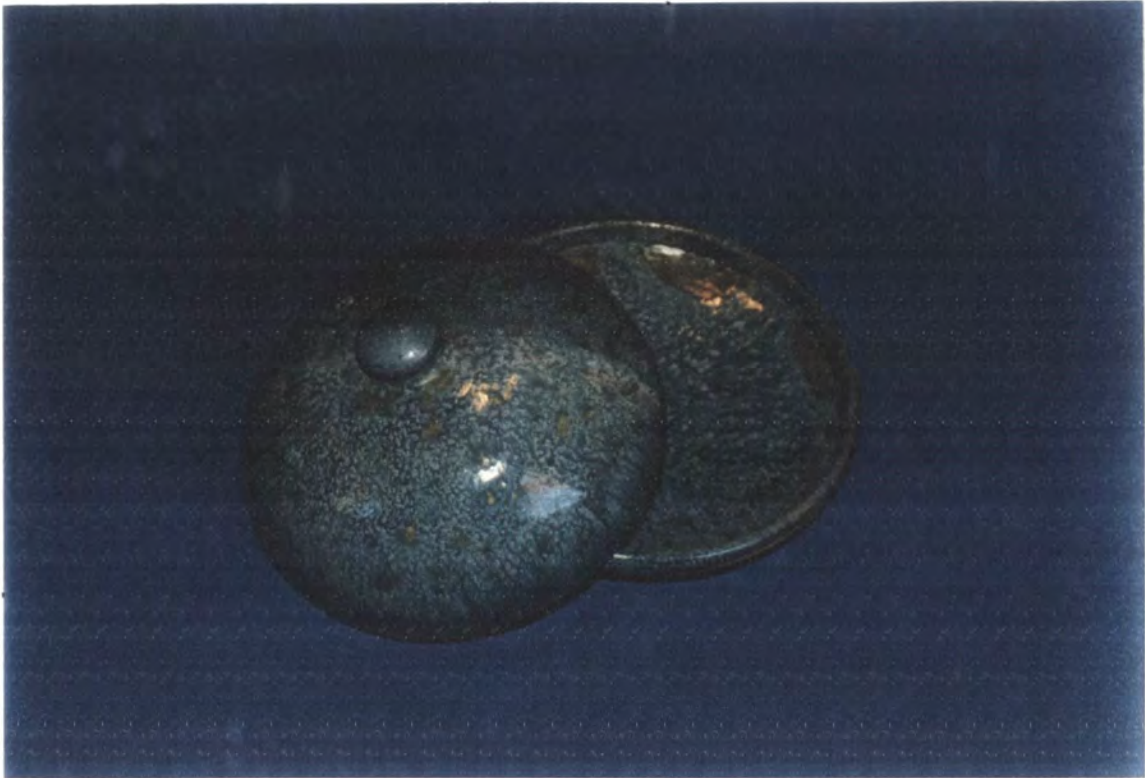

NOMBRE: QUESERA

DESCRIPCION: CERAMICA RAQUIRA

CAPACIDAD DE PRODUCCION: .500

ORIGEN: Colombia

PRECIO: EXW Santafé de Bogotá

MONEDA: Dólar Americano -

CERTIFICADO: Hecho a mano

REFERENCIA	DIMENSIONES	PRECIO EXW
QUESERA	DIAMETRO 20 CM Y 13 CM ALTO	7.80

e-mail: comercial@colomsat.net.co

Tel: 2859029-2840897

Fax: 2837547 - 2810917



Ministerio de Desarrollo Económico
artesanías de colombia s.a.



NOMBRE: FRUTERA
DESCRIPCION: CERAMICA RAQUIRA
CAPACIDAD DE PRODUCCION: .500
ORIGEN: Colombia
PRECIO: EXW Santafé de Bogotá
MONEDA: Dólar Americano -
CERTIFICADO: Hecho a mano

REFERENCIA	DIMENSIONES	PRECIO EXW
FRUTERA	DIAMETRO 15 CMS	12.36

e-mail: comercial@colomsat.net.co
Tel: 2859029-2840897
Fax: 2837547 - 2810917